



2013 ÖĞRENCİ SEÇME VE YERLEŐTİRME SİSTEMİ (ÖSYS) KILAVUZU

• Sınav ya da sınavsız geçiő ücretini bankaya yatırmak, Başvuru Merkezinden yeniden Őfre edinmek vb. iőlemler, ÖSYS'ye başvuru için yeterli deęildir. ÖSYS'ye başvurunuzu bu Kılavuzda belirtildięi Őekilde tamamlayarak 2013-ÖSYS Başvuru Kayıt Bilgilerinizin dökümünü edininiz ve sınavın dięer aőamalarında gerekebileceęinden özenle saklayınız.

• ÖSYS'ye başvuru iőleminizi tamamladıktan sonra başvuru bilgilerinizi, ÖSYM'nin <https://ais.osym.gov.tr> İnternet adresinden başvuru süresi içinde mutlaka kontrol ediniz.

Yükseköğretim kurumlarına öğrenci seçme ve yerleştirme esaslarını belirleyen bu Kılavuzun yayımlanması ve uygulanması Yükseköğretim Genel Kurulunun 06-07.12.2012 tarih ve 2012.29.1270-1271 sayılı kararı ile kabul edilmiştir.

ÖSYS'ye başvuran adaylar Kılavuzda ve ilgili mevzuatta yer alan düzenlemeleri kabul etmiş sayılırlar. 6114 sayılı Kanun'un 7. maddesinin 5. fıkrası gereği ÖSYS ile ilgili açıklama ve duyurular, Ölçme, Seçme ve Yerleştirme Merkezi (ÖSYM) Başkanlığının *İnternet* sayfasında yapılacaktır. *İnternet* sayfasındaki duyurular adaylara tebliğ hükmündedir.

Yükseköğretime Geçiş Sınavı (YGS) Başvuru Tarihleri : **2-15 Ocak 2013**
Yükseköğretime Geçiş Sınavı (YGS) Tarihi, Saati ve Süresi : **24 Mart 2013 (Pazar), 10.00, 160 dakika**
Lisans Yerleştirme Sınavları (LYS) Başvuru Tarihleri : **22-29 Nisan 2013**

LYS-4: Lisans Yerleştirme Sınavı-4 (Sosyal Bilimler) Tarihi, Saati ve Süresi : 15 Haziran 2013 (Cumartesi), 10.00, 135 dakika
LYS-1: Lisans Yerleştirme Sınavı-1 (Matematik) Tarihi, Saati ve Süresi : 16 Haziran 2013 (Pazar), 10.00, 135 dakika
LYS-5: Lisans Yerleştirme Sınavı-5 (Yabancı Dil) Tarihi, Saati ve Süresi : 16 Haziran 2013 (Pazar), 14.30, 120 dakika
LYS-2: Lisans Yerleştirme Sınavı-2 (Fen Bilimleri) Tarihi, Saati ve Süresi : 22 Haziran 2013 (Cumartesi), 10.00, 135 dakika
LYS-3: Lisans Yerleştirme Sınavı-3 (Edebiyat-Coğrafya) Tarihi, Saati ve Süresi : 23 Haziran 2013 (Pazar), 10.00, 120 dakika
(LYS tarihleri, önceki yıllarda başvuran aday sayısı göz önünde bulundurularak yeniden düzenlenmiştir.)

YGS Sınav Ücreti : **40,00 TL**
LYS Sınav Ücretleri (Girmek istediğiniz her bir LYS için) : **25,00 TL**
Sınavsız Geçiş Başvuru Ücreti : **10,00 TL**
Başvuru/Tercih Hizmeti Ücreti : **3,00 TL**
LYS Başvuru Hizmeti Ücreti/Başvuru Merkezlerinden Yeni Şifre Edinme Ücreti : **2,00 TL**
Başvuru Merkezlerinden Fotoğraf Yenileme İşlemi Ücreti : **5,00 TL**
2013-2014 Öğretim Yılı Yükseköğretim Programlarına Kayıt Tarihleri : **2-6 Eylül 2013**

DİKKAT ! Başvuru merkezleri ve bankalar tarafından bu kılavuzda yer alan ücretlerin dışında herhangi bir işlem için adaylardan ücret talep edilmeyecektir. Başvurusunu veya tercihini yapmayan, başvurusu veya tercihi geçersiz sayılan, sınava girmeyen veya giremeyen, sınava alınmayan veya sınavdan çıkarılan, sınavda başarı sağlayamayan veya sınavı geçersiz sayılan, ücret gerektirmeyen bir işlem için ücret yatıran veya aynı işlem için birden fazla ödeme yapmış olan adayların ödedikleri ücretler geri verilmez. Ücretlerin doğru yatırılmasının sorumluluğu adaya aittir.

ADRESİMİZ

Merkezimizi bir bütün olarak ilgilendiren resmî, özel ve genel yazılar için:

ÖSYM Başkanlığı 06538 Bilkent-ANKARA

Başvuru, sınav ve sınav sonuçları konusunda adaylarca gönderilecek her tür dilekçe için:

ÖSYM Sınav Hizmetleri Daire Başkanlığı (SHDB) 06538 Bilkent-ANKARA

ÖSYM *İnternet* Adresi:

<http://www.osym.gov.tr>

ÖSYS İçin Aday İşlemleri (Başvuru, bilgi kontrol, değişiklik, düzeltme, tercih yapma vb.):

<https://ais.osym.gov.tr>

Sonuçlar İçin *İnternet* Adresi:

<https://sonuc.osym.gov.tr>

Telefon Numarası:

(312) 298 80 50 (Çok Hatlı Santral)
444 ÖSYM - 444 67 96 (Çağrı Merkezi)

ÖSYM Sınav Merkezi Koordinatörlükleri:

ÖSYM Sınav Merkezi Koordinatörlüklerinin adres ve iletişim bilgileri

ÖSYM'nin <http://www.osym.gov.tr> *İnternet* adresinde yer almaktadır.

DİKKAT ! Kılavuzda yer alan kurallar, kılavuzun yayım tarihinden sonra yürürlüğe girebilecek yasama, yürütme ve yargı organları ile Yükseköğretim Kurulu kararları gerekli kıldığı takdirde değiştirilebilir. Böyle durumlarda izlenecek yol, ÖSYM tarafından belirlenir ve ÖSYM'nin *İnternet* sayfasından kamuoyuna duyurulur. Sınavlarla ilgili olarak alınan yeni kararlar ve gerekli görülen değişikliklere ilişkin bilgiler de ÖSYM'nin *İnternet* sayfasından kamuoyuna duyurulacaktır. Bu nedenle ilgililerin ÖSYM'nin *İnternet* sayfasını sık sık kontrol etmeleri yararlarına olacaktır.

İÇİNDEKİLER

	Sayfa
1. YÜKSEKÖĞRETİME ÖĞRENCİ SEÇME VE YERLEŞTİRME SİSTEMİ (ÖSYS)	1
2. BAŞVURU	1
2.1. Kimler Başvurabilir?	1
2.2. YGS'ye Girme Zorunluğu Var mıdır?	1
2.3. ÖSYS'ye Başvuru İşlemi Nasıl Yapılacaktır?	1
2.4. 2013-ÖSYS Aday Başvuru Formu Nasıl Doldurulacaktır?	5
2.5. Bankaya Ne Kadar Başvuru Ücreti Yatırılacaktır?	9
2.6. ÖSYS'ye Başvuru İşlemi Nasıl Tamamlanacaktır?	9
2.7. Başvuru İşlemi Sonrası Verilen <i>İnternet</i> Erişim Şifresi Ne İşe Yarar?	10
3. YÜKSEKÖĞRETİME GEÇİŞ SINAVI (YGS)	11
3.1. YGS'de Hangi Testler Yer Alacaktır?	11
3.2. Sınava Girerken Adayın Yanında Bulundurması Gereken Belgeler Nelerdir?	11
3.3. Sınava Girerken Adayın Yanında Bulundurması Yasak Olan Araç Gereç ve Eşyalar Nelerdir?	11
3.4. YGS Nasıl Uygulanacaktır?	14
3.5. YGS Soru Kitapçığı Nasıl Olacaktır?	14
3.6. Cevap Kâğıdı Nasıl Doldurulacaktır?	14
3.7. Sınavın Sonunda Adaylar Neleri Teslim Edeceklerdir?	15
3.8. Sınav Sonuçlarının Geçerli Sayılması Nelere Bağlıdır?	15
3.9. Salon Tutanakları ve Test Sorularına Verilen Cevaplar Üzerinde Ne Gibi İncelemeler Yapılır?	16
3.10. YGS'nin Değerlendirilmesi	16
3.10.1. YGS Puanları Nasıl Hesaplanacaktır?	16
3.10.2. YGS Sonuçları Nasıl Kullanılacaktır?	16
3.10.3. YGS Sonuçları Nasıl Duyurulacaktır?	18
4. LİSANS YERLEŞTİRME SINAVLARI (LYS)	18
4.1. Matematik Sınavı (LYS-1)	18
4.2. Fen Bilimleri Sınavı (LYS-2)	18
4.3. Edebiyat-Coğrafya Sınavı (LYS-3)	18
4.4. Sosyal Bilimler Sınavı (LYS-4)	18
4.5. Yabancı Dil Sınavı (LYS-5)	19
4.6. LYS'nin Değerlendirilmesi	19
4.6.1. LYS Puanları Nasıl Hesaplanacaktır?	19
4.6.2. LYS Sonuçları Nasıl Kullanılacaktır?	19
4.6.3. LYS Sonuçları Nasıl Duyurulacaktır?	19
5. AÇIK ÖĞRETİM PROGRAMLARINA YERLEŞTİRMEDE KULLANILACAK PUANLAR	19
6. ORTAÖĞRETİM BAŞARI PUANI (OBP)	20
6.1. OBP Nasıl Hesaplanacaktır?	20
6.2. Yerleştirme Puanları Hesaplanırken OBP Bu Puanlara Nasıl Eklenecek ve Ek Puanlar Nasıl Hesaplanacaktır?	20
7. MESLEKİ VE TEKNİK ORTAÖĞRETİM KURUMLARINDAN MESLEK YÜKSEKOKULLARI İLE AÇIK ÖĞRETİM ÖN LİSANS PROGRAMLARINA SINAVSIZ GEÇİŞ	20
8. YERLEŞTİRME	21
8.1. 2013-ÖSYS Yükseköğretim Programları ve Kontenjanları Kılavuzu	21
9. ÖZEL YETENEK SINAVI İLE SEÇME YÖNTEMİ	22
10. ÖSYS'DE ÖZEL DURUMU BULUNAN ADAYLAR	23
10.1. Okul Birincileri	23
10.2. Belli Sanat Dallarında Üstün Yetenekli Adaylar	23
10.3. TÜBİTAK Yarışmalarında Başarılı Olan Adaylar	23
10.4. Spor Dallarında Üstün Başarılı Olan Adaylar	24
10.5. Engelli Adaylar	24
10.6. KKTC'den Başvuran Adaylar	25
10.7. KKTC Hariç Yurt Dışından Başvuran Adaylar	25
10.8. KKTC Hariç Yurt Dışında Öğrenim Gören (Transkriptli) Adaylar	25
10.9. Yurt Dışında Yükseköğrenim Görmek İsteyenler	26
10.10. Birden Fazla Ortaöğretim Kurumundan Diploma Almış Olan Adaylar	26
10.11. 2013-ÖSYS'ye Başvurduktan Sonra Bilgilerinde Değişiklik Olanlar	26
10.12. Diplomalarında Diploma Notları Yazılı Olmayanlar	27
11. ÖSYM İLE YAZIŞMALAR	27
12. ADAYLARIN <i>İNTERNET</i> ORTAMINDA YAPABİLECEKLERİ İŞLEMLER	27
13. TÜRKİYE'DEKİ YÜKSEKÖĞRETİM PROGRAMLARINA KAYIT YAPTIRAMAYACAK VE EĞİTİME DEVAM EDEMEYECEK OLANLAR	27
GENEL AMAÇLI DİLEKÇE ÖRNEĞİ	
ADAYLAR TARAFINDAN ÖSYM'YE GÖNDERİLECEK DİLEKÇELER İLE İLGİLİ AÇIKLAMALAR	
ÖĞRENİM BİLGİLERİ DEĞİŞİKLİĞİ DİLEKÇE ÖRNEĞİ	
BAŞVURU VE SINAV ÜCRETLERİNİN YATIRILACAĞI BANKALAR	

LİSTE ve ŞEKİLLER

Şekil 1.	2013-ÖSYS Başvurusu Nereye Yapılacak?	2
Şekil 2.	Hangi Adaylar Öğrenim Bilgilerini Onaylatacak? Hangi Adaylar Aday Başvuru Formuna Diplomasının Onaylı Bir Örneğini Ekleyecek?	3
Şekil 3.	2013-ÖSYS Aday Başvuru Formunun Ön Yüzü	4
Şekil 4.	YGS'ye Girmek İstiyorum/ İstemiyorum Seçeneklerinden Hangisi İşaretlenecek?	6
Liste 1.	2013-YGS/LYS Sınav Merkezleri	8
Şekil 5.	2013-YGS Soru Kitapçığı Kapağı Örneği	12
Şekil 6.	2013-YGS Cevap Kâğıdı Örneği	13
Şekil 7.	YGS ve LYS'de Elde Edilecek Puanlara Göre Tercih Edilebilecek Yükseköğretim Programları	17

TABLolar

Tablo 1A	YGS'deki Testler ve Kapsamları	28
Tablo 1B	YGS Puan Türleri	28
Tablo 1C	LYS'lerdeki Testler	29
Tablo 1D	ALYS Puanlarının Hesaplanabilmesi İçin Hangi Testlerden En Az Kaç Ham Puan Almak Gerekir?	29
Tablo 1E	LYS Puan Türleri	30
Tablo 1F	Yükseköğretim Programlarına Başvurabilmek İçin En Az Kaç Puan Almak Gerekir?	31
Tablo 3A	Ortaöğretimdeki Bazı Alanların Yerleştirmede Ek Puan Alacağı Lisans Programları	32
Tablo 3B.1	Mesleki ve Teknik Ortaöğretim Kurumlarının Alanları İle Aynı Alanlardaki Lisans Programları	33
Tablo 3B.2	Teknoloji Fakültesi Lisans Programları	36
Tablo 3B.3	Sanat ve Tasarım Fakültesi Lisans Programları	39
Tablo 3B.4	Turizm Fakültesi Lisans Programları	40
Tablo 3C	Mesleki ve Teknik Ortaöğretim Kurumu Mezunlarının Sınavsız Yerleşebilecekleri Ön Lisans Programları	42
Tablo 4	ÖSYM Tarafından Merkezî Yerleştirme Yapılan Yükseköğretim Programlarının Öğretim Süreleri ve Puan Türleri	51
Tablo 5	Özel Yetenek Sınavı Sonuçlarına Göre Öğrenci Alan Yükseköğretim Programları	56
Tablo 6	Okul Türleri ve Kodları	57
Tablo 7	Ortaöğretim Kurumlarındaki Alanlar ve Kodları	59

AÇIKLAMALAR VE DUYURULAR

Kara, Deniz ve Hava Harp Okullarına Girmek İsteyen Bayan ve Erkek Adayların Dikkatine!	61
Kara, Deniz, Hava, Jandarma ve GATA Sağlık Astsubay Meslek Yüksek Okullarına Girmek İsteyen Erkek Adayların Dikkatine!	63
Anadolu Üniversitesi Rektörlüğünden Örgün/Uzaktan Eğitim Yükseköğretim Programlarında Okuyanlar veya Bu Programlardan Mezun Olanlar İle Açık Öğretim Programlarından Mezun Olanların Açık Öğretim Programlarına Kaydolmalarına İlişkin Esaslar	67
Anadolu Üniversitesi Batı Avrupa Açık Öğretim Programları	67

KISALTMALAR

Alm., Fra., İng.: Almanca, Fransızca, İngilizce	M. : Meslek	Tek./Tekn.: Teknolojileri/Teknolojisi/
Bil. : Bilimleri	Müh. : Mühendisliği	Teknikler/Teknikerliği/
Bilg. : Bilgisayar	MYO. : Meslek Yüksekokulu	Teknisyenliği/Teknikleri
Ç.P.L. : Çok Programlı Lise	M.T.O.K.: Mesleki ve teknik ortaöğretim	Uyg. : Uygulamalı/Uygulama
Elek. : Elektrik/Elektronik	kurumu mezunları	Y. : Yabancı
Fak. : Fakültesi	Otel. : Otelcilik	Yön. : Yönetimi
Hiz. : Hizmetleri	Öğr. : Öğretmenliği	Y.O./YO: Yüksekokul
İşl. : İşletmeciliği/İşletmecilik/İşlemciliği	Prog. : Programcılığı/Programları	Y.D.A. : Yabancı Dil Ağırlıklı
L. : Lisesi		

DİKKAT! Ortaöğretim kurumlarındaki program türleri için kullanılan alan, kol, bölüm ve dal gibi terimlerin yerine bu Kılavuzda “alan” terimi kullanılmıştır.

1. YÜKSEKÖĞRETİME ÖĞRENCİ SEÇME VE YERLEŞTİRME SİSTEMİ (ÖSYS)

2013-2014 öğretim yılı için yükseköğretim programlarına alınacak öğrencilerin seçimi ve tercihlerine göre yerleştirilmesi Ölçme, Seçme ve Yerleştirme Merkezi (ÖSYM) tarafından yapılacaktır. Sistemin genel adı Öğrenci Seçme ve Yerleştirme Sistemi (ÖSYS)'dir. Bu sistem içinde Yükseköğretime Geçiş Sınavı (YGS) ve Lisans Yerleştirme Sınavları (LYS) uygulanacaktır.

Mesleki ve teknik ortaöğretim kurumlarından mezun olacakların/olanların istedikleri takdirde, bitirdikleri programın devamı niteliğinde veya buna yakın programların uygulandığı meslek yüksekokulları ile açık öğretim ön lisans programlarına sınavsız olarak yerleştirilme işlemleri de ÖSYS kapsamında yapılacaktır.

Türk Silahlı Kuvvetleri ile Emniyet Teşkilatına bağlı yükseköğretim programlarına öğrenci yerleştirilmesi ÖSYS'nin dışında olup ilgili kurumların özel kanunlarında gösterilen usullere göre yapılır. İlgilenen adaylar, 2013-ÖSYS'ye katılmalarının gerekip gerekmediğini adı geçen kurumlardan öğrenebilirler.

2. BAŞVURU

2.1. KİMLER BAŞVURABİLİR?

Öğrenim durumları aşağıdakilerden birine uyanlar 2013-ÖSYS'ye (Sınavsız Geçiş dâhil) başvurabilirler:

- ▶ 2012-2013 öğretim yılında ortaöğretim kurumlarının (lise veya dengi okullar, açık öğretim lisesi) son sınıfında okumakta olan öğrenciler
- ▶ Ortaöğretim kurumlarının son sınıflarında beklemeli durumda bulunanlar
- ▶ Ortaöğretim kurumlarını bitirmiş olanlar
- ▶ Ortaöğrenimlerini yurt dışında tamamlayıp durumları yukarıdakilerden birine uyanlar

2013-ÖSYS'de, YGS'ye girmeden sadece sınavsız geçiş hakkından yararlanmak isteyen adaylar da 2013-ÖSYS başvurularını bu kılavuzda belirtildiği şekilde yapmak zorundadırlar.

Durumları yukarıdakilerden birine uyan yabancı uyruklu veya hiçbir devletin uyruğunda olmayan adaylar da 2013-ÖSYS'ye başvurabilirler ancak bu adaylar ÖSYS yükseköğretim programları tercih süresinin son gününe kadar T.C. uyruğuna geçmedikleri takdirde, 2013-ÖSYS Yükseköğretim Programları ve Kontenjanları Kılavuzunda yer alacak yükseköğretim programları kontenjanlarına yerleştirilmezler. Doğumla Türk vatandaşı olup da çıkma izni almak suretiyle Türk vatandaşlığını kaybedenlerden 5203 sayılı Kanun ve 5901 sayılı Türk Vatandaşlığı Kanunu ile Saklı Tutulan Hakların Kullanılmasına İlişkin Belge sahibi olanlar (Pembe/Mavi Kart sahipleri), 2013-ÖSYS'ye başvurabilirler. Bu adaylar 2013-ÖSYS Yükseköğretim Programları ve Kontenjanları Kılavuzunda yer alacak yükseköğretim programlarına yerleşme hakkı kazanmaları durumunda söz konusu kontenjanlara yerleştirilirler.

2.2. YGS'YE GİRME ZORUNLUĞU VAR MIDIR?

Kılavuzun 7. MESLEKİ VE TEKNİK ORTAÖĞRETİM KURUMLARINDAN MESLEK YÜKSEKOKULLARI İLE AÇIK ÖĞRETİM ÖN LİSANS PROGRAMLARINA SINAVSIZ GEÇİŞ maddesinde açıklanan esaslara göre, meslek yüksekokulları ve açık öğretim ön lisans programlarına sınavsız geçiş hakkı olan adaylardan bu hakları ile yerleşmek isteyenlerin YGS'ye girme zorunluluğu yoktur.

Sınavsız geçiş hakkı bulunan adaylardan, sınavsız geçiş hakkının bulunduğu ön lisans programları hariç diğer programları da (alanları dışındaki ön lisans veya lisans programları) tercih etmek isteyenlerin, YGS'ye girmeleri zorunludur.

7. maddede belirtilen durum hariç, ÖSYM tarafından merkezi yerleştirme yapılan programlar ile özel yetenek sınavı ile öğrenci alan programlara girmek isteyen tüm adayların YGS'ye girmeleri zorunludur.

2.3. ÖSYS'YE BAŞVURU İŞLEMİ NASIL YAPILACAKTIR?

2013-ÖSYS'ye başvurmak isteyen adayların yapacakları işlemler aşağıda sıralanmaktadır:

- a) **2013-ÖSYS Kılavuzuna Erişim:** 2013-ÖSYS'ye başvurmak isteyen adaylar, 2013-ÖSYS Kılavuzu ile Aday Başvuru Formuna başvuru süresi içinde ÖSYM'nin <http://www.osym.gov.tr> İnternet adresinden erişebilirler veya başvuru merkezlerine örnek olarak gönderilen basılı kılavuzu inceleyebilirler.
- b) **Başvuruların Nasıl Yapılacağı Belirlenmesi:** Başvurular, Şekil 1'de de görüldüğü gibi aşağıda belirtilen şekilde yapılacaktır:
 - Henüz mezun olmamış, son sınıf düzeyindeki adaylar başvurularını okullarının bağlı olduğu başvuru merkezine yapacaklardır. Okulun bağlı olduğu başvuru merkezi çalışır durumda değilse okul müdürü adayları belirli bir başvuru merkezine yönlendirecektir.

- Mezun durumdaki adaylardan
 - ◆ 2011-ÖSYS ve 2012-ÖSYS'nin her ikisine de başvurmamış olanlar ile 2011-ÖSYS veya 2012-ÖSYS başvurularından en az birini bir başvuru merkezi aracılığıyla yapmamış olan adaylar,
 - ◆ 2011-ÖSYS veya 2012-ÖSYS'ye başvurmuş olanlardan son başvurusuna göre öğrenim bilgilerinde (Aday Başvuru Formununun 12-18. alanlarında) değişiklik olanlar
 başvurularını istedikleri başvuru merkezine yapabilirler.
 - Mezun durumdaki adaylardan 2011-ÖSYS veya 2012-ÖSYS'ye bir Başvuru Merkezi aracılığıyla başvurmuş olan ve öğrenim bilgilerinde (12-18. alanlarda) değişiklik olmayan adaylar, başvurularını;
 - ◆ bireysel olarak *İnternet* aracılığıyla veya
 - ◆ diledikleri bir başvuru merkezi aracılığıyla
 yapabilirler.
 - Başvurusunu bir başvuru merkezinde yapması gereken adaylardan, başvuruların yapılacağı tarihler arasında zorunlu askerlik görevini yerine getirme, yurt dışında bulunma, sürekli ve ağır hastalık ya da tutukluluk/hükümlülük gibi nedenlerle başvuru merkezine gitmesi mümkün olmayanlar, başvurularını durumlarını belgelemek şartıyla postayla yapabileceklerdir. 2013-ÖSYS'ye başvuru süresi içinde ÖSYM'ye ulaşan belgeler işleme alınacak, bu süre içinde ulaşmayan belgeler işleme alınmayacaktır.
- c) Başvuru Merkezleri:** Ortaöğretim Kurumu (Okul) Müdürlükleri ve ÖSYM Sınav Merkezi Koordinatörlükleri ÖSYS'de başvuru merkezi olarak görev yapacaklardır. Aynı adreste birden çok ortaöğretim okulunun bulunduğu durumlarda, bu okulların hepsine hizmet veren bir başvuru merkezi bulunmaktadır. ÖSYS Başvuru Merkezlerinin adresleri başvuru tarihlerinde ÖSYM'nin <http://www.osym.gov.tr> *İnternet* adresinde yer alacaktır.

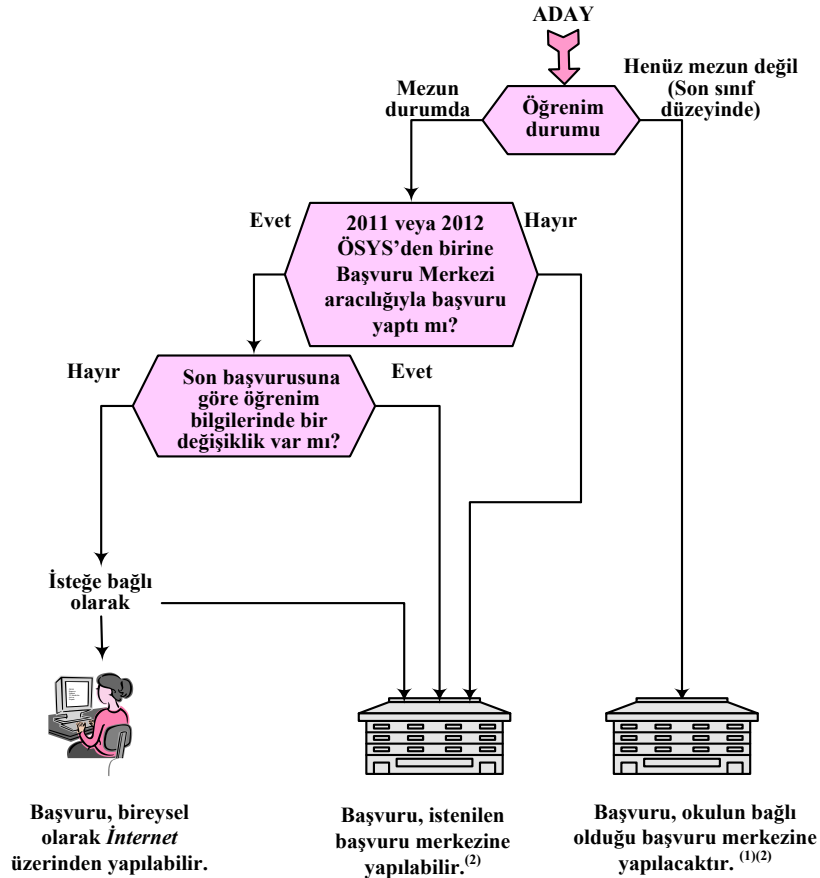

Notlar:

(1) Okulun bağlı bulunduğu başvuru merkezi çalışır durumda değilse okul müdürü öğrencileri belirli bir başvuru merkezine yönlendirecektir.

(2) Başvuruların yapılacağı 02-15 Ocak 2013 tarihleri arasında zorunlu askerlik görevini yerine getirme, yurt dışında bulunma, sürekli ve ağır hastalık ya da hükümlülük/tutukluluk gibi nedenlerle bir Başvuru Merkezine gitmesi mümkün olmayan adaylar, başvurularını postayla yapabileceklerdir. Bu süre içinde ÖSYM'ye ulaşmayan belgeler kesinlikle işleme konulmayacaktır.

Şekil 1. 2013-ÖSYS Başvurusu Nereye Yapılacak?

- d) Başvuru Ücretinin (YGS veya Sınavsız Geçiş Ücretinin) Yatırılması:** Ücretler ile ilgili bilgiler kılavuzun 2.5. (yurt içinden başvuranlar için) ve 10.7. (yurt dışından başvuranlar için) maddelerinde yer almaktadır. Adayların başvurularını yapabilmeleri için öncelikle başvuru/sınav ücretini bankaya yatırmaları gerekmektedir. **Sınav ya da sınavsız geçiş ücretini bankaya yatırmış olmak ÖSYM'ye başvuru için yeterli değildir. Ücret yatırıldıktan sonra bu kılavuzda belirtildiği şekilde başvurunun tamamlanması gerekmektedir.**
- e) Aday Başvuru Formunun Doldurulması:** Başvurusunu bir başvuru merkezinden yapacak adaylar kılavuzun 2.4. maddesini ve Aday Başvuru Formunun arkasındaki açıklamaları dikkatle okuduktan sonra Aday Başvuru Formunu dolduracaklardır.
- f) Aday Başvuru Formunun Onaylatılması:** Son sınıftaki (son sınıfta okuyan) adaylar Aday Başvuru Formundaki öğrenim bilgilerini kendi okul müdürlüklerine onaylatacaklardır (Bakınız Şekil 2.).
- g) Aday Başvuru Formunun Başvuru Merkezine Teslim Edildiği/Edilmediği Durumlar:** Başvurularını başvuru merkezi aracılığıyla yapacak adaylar başvuru merkezine bizzat giderek (Bakınız 2.6. ve Şekil 2.) başvuru işlemini tamamlayacaklardır. Başvuru sırasında:
- Ekinde ÖSYM'ye ulaştırılacak
 - 1) sağlık raporu,
 - 2) mezun durumda olan adaylardan ilk defa ÖSYM'ye başvuranlar ile son başvurusuna göre mezuniyet bilgilerinde değişiklik bulunanların (Aday Başvuru Formunun 12-18. alanlarında yer alan öğrenim bilgilerinde değişiklik olanlar) diplomalarının ön ve arka yüzü noter veya mezun olduğu okul müdürlüğünden onaylanmış bir örneği,
 - 3) yurt dışındaki bir ortaöğretim kurumundan mezun olacak/olanların transkriptleri ile mezunsa diplomalarının onaylı örneği

bulunan Aday Başvuru Formları, ekleri ile birlikte görevliler tarafından teslim alınacaktır.

- Ekinde hiçbir belge bulunmayan Aday Başvuru Formu adayın kendisinde kalacaktır.
- Zorunlu askerlik görevini yerine getirme, yurt dışında bulunma, sürekli ve ağır hastalık ya da tutukluluk/hükümlülük gibi nedenlerle başvuru işlemini postayla yapacak adaylar ise Aday Başvuru Formu ve eklerini başvuru süresi içinde ÖSYM'ye ulaştıracaklardır (Bakınız 2.6. ve 10.7.). 2013-ÖSYS'ye başvuru süresi içinde ÖSYM'ye ulaşan ve kurallara uygun olan belgeler işleme alınacak, bu sürede ulaşmayan belgeler işleme alınmayacaktır. Süre hesabında ÖSYM Genel Evrak kaydına giriş tarihi esas alınacaktır. Başvuru süresi içinde ÖSYM'ye ulaşmayan belgelerden, postadaki gecikmeden ÖSYM sorumlu olmayacaktır.

DİPLOMALARA İLİŞKİN ÖNEMLİ NOT: Başvuru Merkezlerince, yukarıdaki 2. ve 3. maddelerde sözü edilen adayların dışındaki adaylardan kesinlikle **diploma örneği alınmamalı ve ÖSYM'ye gönderilmemelidir.**

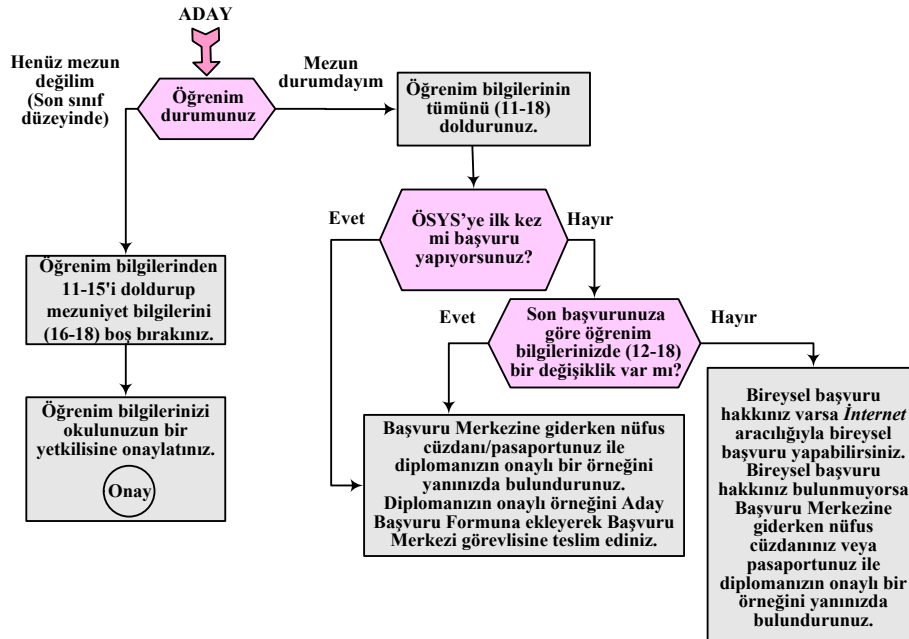

Şekil 2. Hangi Adaylar Öğrenim Bilgilerini Onaylatacak? Hangi Adaylar Aday Başvuru Formuna Diplomasının Onaylı Bir Örneğini Ekleyecek?

KİMLİK BİLGİLERİ	<p>1. T.C. KİMLİK NUMARASI : <u>3 5 5 0 0 9 9 9 9 9 9</u></p> <p>2. ADI: <u>SEMA</u> 3. SOYADI: <u>ŞEN</u></p> <p>4. BABA ADI: <u>AHMET</u> 5. ANNE ADI: <u>GÜL</u></p> <p>6. DOĞUM TARİHİ: <u>21</u> / <u>08</u> / <u>1995</u> 7. CİNSİYETİ: <input type="checkbox"/> Erkek <input checked="" type="checkbox"/> Kız</p> <p>8. DOĞUM YERİ: <u>ANKARA</u> 9. NÜFUSA KAYITLI OLDUĞU İL/İLÇE: <u>MERSİN</u></p> <p>10. UYRUĞU: <input checked="" type="checkbox"/> T.C. <input type="checkbox"/> KKTC <input type="checkbox"/> Yabancı Uyruklular <input type="checkbox"/> Bulgaristan'dan Göç (Adaylar birden fazla uyruk seçebilirler.) KKTC KİMLİK NUMARASI: <u> </u> Uyruğu KKTC olanlar dolduracaktır.</p>
ÖĞRENİM BİLGİLERİ	<p>11. ÖĞRENİM DURUMU : <u>Bir ortaöğretim kurumunun son sınıfında okumaktayım.</u> KODU: <u>1</u></p> <p>12. OKUL ADI : <u>Ankara Anıttepe Lisesi</u> KODU: <u>0 6 0 0 5 5</u></p> <p>13. OKUL TÜRÜ : <u>Lise (Resmi ve Gündüz Öğretimi yapan Liseler)</u> KODU: <u>1 1 0 1 7</u></p> <p>14. ALAN ADI : <u>Fen Bilimleri</u> KODU: <u>1 5 9 5</u></p> <p>15. OKUL NUMARASI : <u>197</u></p> <p>16. BİTİRME YILI: 17. NOT SİSTEMİ: <input type="checkbox"/> 5'li <input type="checkbox"/> 10'lu <input type="checkbox"/> 100'lü 18. DİPLOMA NOTU/PUANI:</p> <p><i>Adayın, okulumuzun son sınıf düzeyinde öğrencisi olduğunu ve öğrenim bilgilerinin doğruluğunu onaylarım.</i></p> <p>Onaylayan Görevlinin Adı ve Soyadı: Görevi : Onay Tarihi : / /</p> <div style="text-align: right; border: 1px dashed black; border-radius: 50%; width: 60px; height: 60px; display: flex; align-items: center; justify-content: center; margin: 0 auto;"> Mühür ve İmza </div>
SINAVA İLİŞKİN BİLGİLERİ	<p>19. YGS'YE GİRME İSTEĞİ: <input checked="" type="checkbox"/> YGS'ye girmek istiyorum <input type="checkbox"/> YGS'ye girmek istemiyorum, sadece Sınavsız Geçişe başvurmak istiyorum.</p> <p>20. YGS SINAV MERKEZLERİ:*</p> <p>1. TERCİH: <u>Ankara - Cankaya</u> KODU: <u>0 6 2</u></p> <p>2. TERCİH: <u>Ankara - Kuzey</u> KODU: <u>0 6 3</u></p> <p>21. ASKERİ OKULLARA GİRME İSTEĞİ: <input type="checkbox"/> Kara / Deniz / Hava Harp Okulları, Kara / Deniz / Hava / Jandarma / GATA Sağlık Astsubay M.Y.O.</p>
İLETİŞİM BİLGİLERİ	<p>22. YAZIŞMA ADRESİ : <u>1222 Cad. Asiyan Apt No:4/8</u></p> <p>SEMT : <u>Anıttepe</u> İLÇE: <u>Cankaya</u></p> <p>ADRES İLİ : <u>Ankara</u> İL KODU: <u>0 6</u> POSTA KODU: <u>0 6 5 8 0</u></p> <p>23. EV/İŞ TELEFON NO: <u>+9 0 - * * * * - * * * * * * *</u></p> <p>CEP TELEFON NO: <u>+9 0 - * * * * - * * * * * * *</u></p> <p>24. E-POSTA ADRESİ : <u>semasnn@ornek.com</u></p>
	<p>25. BOY: <u>1 6 5</u> cm KİLO: <u>0 6 0</u> kg</p>
ENGEL DURUMU BİLGİLERİ	<p>26. ENGEL DURUMU BİLGİLERİ ENGEL DURUMU: KODU: <u> </u></p> <p>AÇIKLAMA:</p> <p><input type="checkbox"/> TEKERLEKLİ SANDALYE İLE SINAVA GİRMEK İSTİYORUM.</p> <p><input type="checkbox"/> YARDIMCI: <input type="checkbox"/> SINAVDA OKUYUCU VEYA İŞARETLEYİCİ YARDIMCI SINAV GÖREVLİSİ İSTİYORUM. <i>Bu alanda işaretleme yapan adayların sağlık raporlarını başvuru süresi içinde ÖSYM'ye ulaştırmaları gerekmektedir.</i></p>
	<p>27. İNTERNET ERIŞİM ŞİFRESİ İSTEĞİ: <input checked="" type="checkbox"/> İNTERNET ERIŞİM ŞİFREMI UNUTTUM. YENİ ŞİFRE İSTİYORUM. <input type="checkbox"/></p>
	<p>28. ADAYIN İMZASI</p> <p>Aday Başvuru Formunu kendim yazıp imzaladığımı, yazdığım bütün bilgilerin doğru olduğunu bildiririm. Verdiğim bilgilerden herhangi birinin doğru olmadığını saptanırsa, bundan doğacak sonuçları kabul ederim.</p> <p style="text-align: center;"><i>Sema Şen</i></p> <p>Ekinde belge olan adaylar için aşağıdaki bilgi, kayıt sonlandıktan sonra kaydı yapan görevli tarafından doldurulacaktır.</p> <p>Başvuru Merkezi Kodu ve Sıra No:</p> <p>Başvuru Tarihi: / / 2013</p>

* ÖNEMLİ AÇIKLAMA: 1. Tercih alanına, adayın okulunun bulunduğu veya adresinde yer alan merkez, sınav merkezi tercihi olarak yazılacaktır. Bunun dışında bir tercihte bulunulamaz. 2. Tercih olarak seçilebilecek sınav merkezleri de sistem tarafından, adayın okulunun bulunduğu veya adresinde yer alan merkeze en yakın sınav merkezlerinden biri olarak sınırlandırılmıştır. Bu alana sadece sistem tarafından izin verilen sınav merkezlerinden biri yazılabilecektir.

Şekil 3. 2013-ÖSYS Aday Başvuru Formunun Ön Yüzü

2.4. 2013-ÖSYS ADAY BAŞVURU FORMU NASIL DOLDURULACAKTIR?

Aday Başvuru Formundaki bilgi alanlarının doldurulmasına ilişkin açıklamalar, sırasıyla ve aynı başlıklar kullanılarak aşağıda verilmiştir. Bu açıklamaları dikkatle okuyup anlamadan, formu doldurma işlemine geçmeyiniz. Yapacağınız yanlışlıklardan doğacak sonuçların bütün sorumluluğu size ait olacaktır. Formun doldurulması, başvuru işleminin kolay ve yanlışsız yapılmasına yardımcı olacağı için yazınızın okunaklı olması gereklidir. Form, **tükenmez kalem veya dolma kalemle** doldurulacaktır (Bakınız Şekil 3.).

➤ 1. T.C. KİMLİK NUMARASI

- Türkiye Cumhuriyeti vatandaşları ile doğumla Türk vatandaşı olup da çıkma izni almak suretiyle Türk vatandaşlığını kaybedenlerden 5203 sayılı Kanun ve 5901 sayılı Türk Vatandaşlığı Kanunu ile Saklı Tutulan Hakların Kullanılmasına İlişkin Belge sahibi olanlar (Pembe/Mavi Kart sahipleri) bu alana T.C. Kimlik Numaralarını yazacaklardır.
- T.C. Kimlik Numarası bulunmayan KKTC uyruklu, yabancı uyruklu ve uyruğu olmayan adaylar bu alana, Nüfus ve Vatandaşlık İşleri Genel Müdürlüğü'nün Merkezî Nüfus İdaresi Sisteminden (MERNİS) edinecekleri yabancı kimlik numarasını yazacaklardır. Bu Numara, hem 2013-ÖSYS'nin bütün aşamalarında hem de adayın sonraki yıllarda ÖSYM ile ilgili elektronik ortamda yapacağı bütün işlemlerde gerekli olduğundan aday tarafından özenle saklanmalıdır.

➤ 2. ADI

➤ 3. SOYADI

➤ 4. BABA ADI

➤ 5. ANNE ADI

➤ 6. DOĞUM TARİHİ

➤ 7. CİNSİYETİ

➤ 8. DOĞUM YERİ

➤ 9. NÜFUSA KAYITLI OLDUĞU İL/İLÇE

➤ 10. UYRUĞU

Bu alanlara nüfus cüzdanınızda yer alan bilgilerinizi değiştirmeden ve kısaltmadan yazınız.

- Birden fazla uyruğu olan adaylar bu alanda birden çok seçeneği işaretleyebilirler.
- Türk vatandaşlığından izin ile ayrılanlar ve bunların kanuni mirasçıları (Pembe/Mavi Kart sahipleri/ Saklı Tutulan Hakların Kullanılmasına İlişkin Belge sahibi olanlar) “T.C.” seçeneğini işaretleyeceklerdir.
- Bulgaristan'dan göç yoluyla gelmiş Türk soylular, “Bulgaristan'dan göç” seçeneğini işaretleyeceklerdir.
- KKTC uyruklu adaylar ilgili alana KKTC Kimlik Numaralarını da yazacaklardır.
- Yabancı uyruklular, hiçbir devletin uyruğunda olmayanlar ve mülteciler “Yabancı Uyruklular” seçeneğini işaretleyeceklerdir.

➤ 11. ÖĞRENİM DURUMU VE KODU

Bu alana, aşağıda yer alan seçeneklerden size uygun olanını koduyla birlikte yazınız.

2012-2013 ÖĞRETİM YILINDA BİR ORTAÖĞRETİM KURUMUNDAN MEZUN OLABİLECEK DURUMDA OLANLAR	KODU
Bir ortaöğretim kurumunun son sınıfında okumaktayım.	1
Bir ortaöğretim kurumunun son sınıfında beklemeliyim. (2011-2012 eğitim-öğretim yılında son sınıf öğrencisi olan, ancak, mezun olamayıp hâlen son sınıf düzeyinde olanlar bu kodu işaretleyeceklerdir.)	2

MEZUN DURUMDA OLANLAR	KODU
Bir ortaöğretim kurumunu bitirdikten sonra bir yükseköğretim programına yerleştirilmedim.	4
Bir yükseköğretim programına (Sınavsız Geçiş dâhil) ÖSYM'ce yerleştirildim fakat kayıt olmadım.	5
Bir yükseköğretim programına kayıtlıyım.	6
Bir yükseköğretim programını bitirdim.	7
Yükseköğretimden kaydım silindi.	8

- 12. OKUL ADI VE KODU
- 13. OKUL TÜRÜ VE KODU
- 14. ALAN ADI VE KODU
- 15. OKUL NUMARASI
- 16. BİTİRME YILI
- 17. NOT SİSTEMİ
- 18. DİPLOMA NOTU/PUANI

2012-2013 öğretim yılında mezun olabilecek durumda olan adaylar, okul adı, okul türü, alan adı ve kodları ile okul numarası bilgilerini yazacak; bitirme yılı, not sistemi ve diploma notu alanlarını boş bırakacaklardır. Mezun durumda olan adaylar ise bu alanların tümünü dolduracaklardır. Mezun durumda olan adaylardan ilk defa ÖSYS'ye başvuranlar veya son başvurusuna göre mezuniyet bilgilerinde değişiklik bulunanlar, diplomalarının onaylı bir örneğine (noter onaylı veya mezun olduğu okul müdürlüğünden ön ve arka yüzü onaylı) T.C. Kimlik Numaralarını yazacaklar ve 2013-ÖSYS Aday Başvuru Formuna ekleyerek Başvuru Merkezi görevlisine teslim edeceklerdir.

DİKKAT! Okulunuzun kodunu, ÖSYM'nin <http://www.osym.gov.tr> İnternet sayfasında ÖSYS Başvuru Bilgileri içinde yer alan "Ortaöğretim Kurumları Kitapçığı"ndan öğrenebilirsiniz. Okul türü ve alan bilgilerinizi Tablo 6'dan ve Tablo 7'den bularak ilgili bilgi alanlarına yazınız.

Ortaöğretim kurumlarındaki program türleri için kullanılan alan, kol, bölüm ve dal gibi terimlerin yerine bu kılavuzda "alan" terimi kullanılmıştır. Bu bilgilerden hiçbirini bulamayan adaylar ilgili bilgi alanlarına "**Diğer**" yazacaklardır. Ancak, "**Diğer**" yazan adayların belirli tür ve alanlara tanınan ayrıcalıklardan yararlanamayacaklarını bilmeleri gerekir.

➤ 19. YGS'YE GİRME İSTEĞİ

Şekil 4'ü inceleyerek aşağıdaki seçeneklerden hangisini işaretlemeniz gerektiğini belirleyiniz.

- YGS'ye girmek istiyorum.
(Sınavsız geçiş hakkı olup ayrıca, sınava girmek isteyen adaylar da bu seçeneği işaretleyeceklerdir.)
- YGS'ye girmek istemiyorum, sadece Sınavsız Geçişe başvurmak istiyorum.

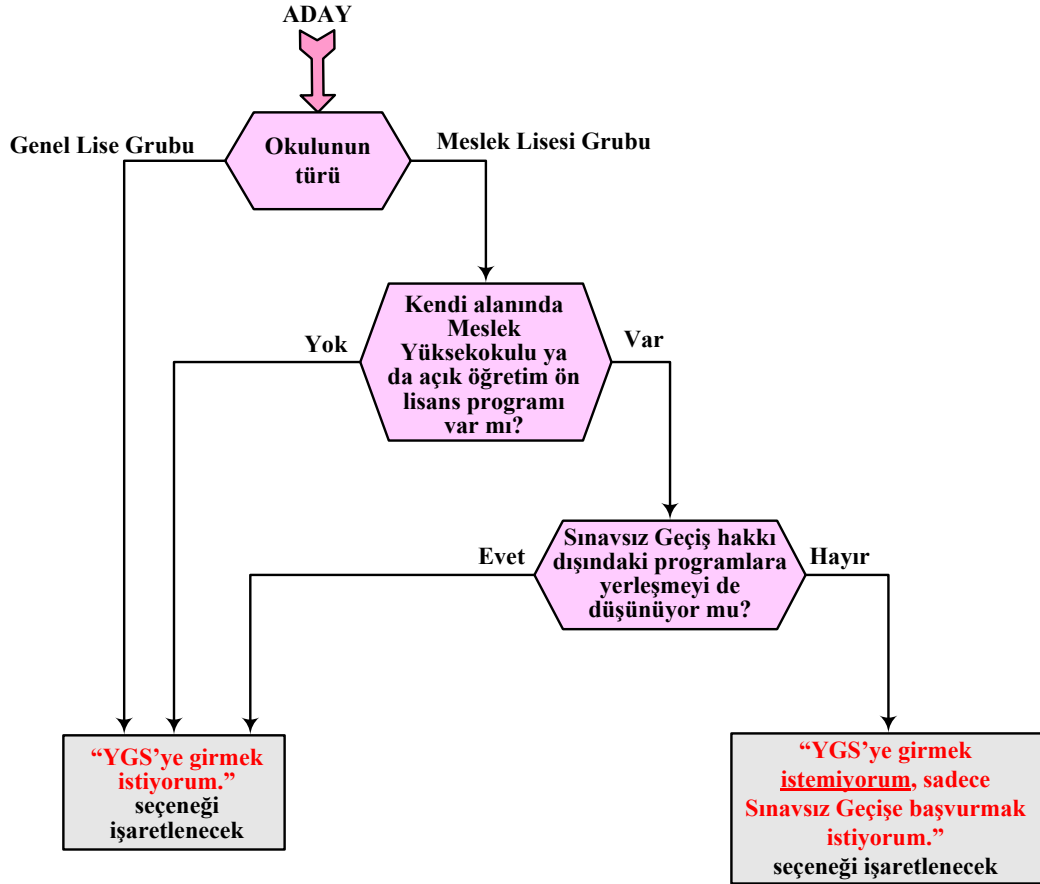

Şekil 4. YGS'ye Girmek İstiyorum/İstemiyorum Seçeneklerinden Hangisi İşaretlenecek?

➤ 20. YGS SINAV MERKEZLERİ

Sınav merkezlerinin adları ve kodları **Liste 1**'de yer almaktadır. Bu alan YGS'ye girmek isteyen adaylar tarafından doldurulacaktır. Sadece Sınavsız Geçişe başvuran adaylar bu alanı boş bırakacaklardır.

1. Tercih alanına, adayın okulunun bulunduğu veya adresinde yer alan merkez, sınav merkezi tercihi olarak yazılacaktır. Bunun dışında bir tercihte bulunulamaz. 2. Tercih olarak seçilebilecek sınav merkezleri de sistem tarafından, adayın okulunun bulunduğu veya adresinde yer alan merkeze en yakın sınav merkezlerinden biri olarak sınırlandırılmıştır. Bu alana sadece sistem tarafından izin verilen sınav merkezlerinden biri yazılabilecektir. ÖSYM gerektiğinde, sınava başvuran aday sayısına bağlı olarak listede yazılı sınav merkezlerine ek yeni sınav merkezleri açabilir veya listede yazılı sınav merkezlerinden bazılarını iptal edebilir. Kapasitesi dolmuş veya iptal edilmiş sınav merkezlerini isteyen adayların, ÖSYS başvurusunu tamamladığı tarih de dikkate alınarak (ÖSYS'ye son başvuru gününde başvuran adaylardan başlamak üzere) belirlenecek bir kısmı, kapasitesi dolmamış diğer sınav merkezlerine atanır. Böyle durumlarda sınav merkezinizi saptama yetkisi ÖSYM'ye aittir. ÖSYM gerekli olduğu hâllerde adayı tercih ettiği sınav merkezlerinden farklı bir sınav merkezine de atayabilir. Adayların sınava gireceği merkez belirlendikten sonra değişiklik yapılmaz. Bu nedenle aday, sınav merkezi tercihlerini belirlerken kendisine en uygun olan merkezi seçmelidir.

DİKKAT! İstanbul'da sınava girmek isteyen aday sayısının İstanbul'daki binaların kapasitesinden çok fazla olacağı öngörüsü ile İstanbul'da sınava girme tercihlerine bazı sınırlamalar getirilmiştir. İstanbul'da sınava girmek isteyen adayların şu kurallara uymaları gerekir:

- Adres ili ve okul ilinin ikisi de İstanbul olan adaylar, İstanbul'daki bölgelerden istediklerini, sınav merkezi olarak birinci ve ikinci tercihlerinde gösterebilirler.
- Adres ili ve okul ilinden yalnız biri İstanbul olan adaylar, sınav merkezi tercihlerinden sadece birini İstanbul'daki bölgelerden yapabilirler.
- Adres ili ve okul ilinin ikisi de İstanbul olmayan adaylar İstanbul'da sınava girme tercihi yapamazlar.

ÖSYM, adayların Adrese Dayalı Nüfus Kayıt Sistemi'nden adres bilgilerini kontrol etme hakkını saklı tutar. Yanlış beyanda bulunan adaylar ÖSYM tarafından belirlenecek sınav merkezlerine atanabilecektir.

➤ 21. ASKERİ OKULLARA GİRME İSTEĞİ

Bu alanı, kılavuzdaki "Kara, Deniz ve Hava Harp Okullarına Girmek İsteyen Bayan ve Erkek Adayların Dikkatine" ile "Kara, Deniz, Hava, Jandarma ve GATA Sağlık Astsubay Meslek Yüksek Okullarına Girmek İsteyen Erkek Adayların Dikkatine" bölümlerini okuyarak işaretleyiniz. Bu alanı işaretlemek bu okullara başvuru niteliği taşımaz. Bu okullara başvurular, duyurularda belirtildiği şekilde ilgili kurumların resmî *İnternet* sitesinden yapılmalıdır. Bu okullara gitmek istemeyen adaylar bu alanı boş bırakacaklardır.

➤ 22. YAZIŞMA ADRESİ

İL KODU alanına, adresi yurt içi olan adaylar il trafik kodunu, adresi KKTC olanlar 90, adresi yurt dışı olanlar 91 yazacaklardır.

➤ 23. TELEFON NO

➤ 24. E-POSTA ADRESİ

➤ 25. BOY VE KİLO (Bu bilgiler, adayların sınav merkezi tercihleri de dikkate alınarak salon atamalarında adaya uygun salonları belirlemek için kullanılacaktır.)

➤ 26. ENGEL DURUMU BİLGİLERİ

Bu alan, sınava engelli olarak başvuran adaylar tarafından doldurulacaktır. Diğer adaylar boş bırakacaklardır. Engelli adaylar aşağıdaki seçeneklerden kendilerine uygun olanı, ENGEL DURUMU alanına yazacaklardır.

- 1- Görme Engelli
- 2- İşitme Engelli
- 3- Bedensel Engelli
- 4- Diğer Engelli
- 5- Geçici Engelli

Tekerlekli sandalye ile sınava girecek adaylar ilgili kutucuğu işaretleyecektir.

Bu alanda işaretleme yapan tüm adaylar başvuru süresi içinde sağlık raporlarını ÖSYM'ye ulaştırmalıdır.

➤ 27. İNTERNET İLETİŞİM ŞİFRESİ İSTEĞİ

➤ 28. ADAYIN İMZASI

ÖSYM tarafından gerektiğinde adaylara; sms, e-posta vb. yollarla bilgilendirme yapılabildiğinden ÖSYM'nin Aday İşlemleri Sistemindeki iletişim bilgilerinin adaylar tarafından güncel tutulması zorunludur.

Liste 1
2013-YGS/LYS Sınav Merkezleri

Kodu	Sınav Merkezi	Kodu	Sınav Merkezi	Kodu	Sınav Merkezi
010	Adana - Merkez	290	Gümüşhane	480	Muğla-Merkez
011	Adana - Ceyhan	300	Hakkâri	481	Muğla - Fethiye
012	Adana - Kozan	310	Hatay - Antakya	482	Muğla - Milas
020	Adıyaman - Merkez	311	Hatay - Dörtöyol	490	Muş
021	Adıyaman - Gölbaşı	312	Hatay - İskenderun	500	Nevşehir
030	Afyonkarahisar	313	Hatay - Kırıkhan	510	Niğde
040	Ağrı	314	Hatay - Reyhanlı	520	Ordu - Merkez
050	Amasya - Merkez	320	Isparta	521	Ordu - Ünye
051	Amasya - Merzifon	330	Mersin - Merkez	530	Rize - Merkez
061	Ankara - Altındağ-Mamak	331	Mersin - Anamur	531	Rize - Ardeşen
062	Ankara - Çankaya	332	Mersin - Silifke	532	Rize - Çayeli
063	Ankara-Kuzey *	333	Mersin - Tarsus	540	Sakarya - Adapazarı
064	Ankara - Polatlı	341	İstanbul - 1 ****	541	Sakarya - Hendek
070	Antalya - Merkez	342	İstanbul - 2 ****	550	Samsun - Merkez
071	Antalya - Alanya	343	İstanbul - 3 ****	551	Samsun - Bafra
072	Antalya - Manavgat	344	İstanbul - 4 ****	552	Samsun - Çarşamba
080	Artvin - Merkez	345	İstanbul - 5 ****	553	Samsun - Havza
081	Artvin - Hopa	346	İstanbul - 6 ****	560	Siirt
082	Artvin - Arhavi	347	İstanbul - 7 ****	570	Sinop
090	Aydın - Merkez	348	İstanbul - 8 ****	580	Sivas
091	Aydın - Nazilli	349	İstanbul - 9 ****	590	Tekirdağ - Merkez
092	Aydın - Söke	351	İzmir - Güney **	591	Tekirdağ - Çorlu
100	Balıkesir - Merkez	352	İzmir - Kuzey ***	600	Tokat - Merkez
101	Balıkesir - Bandırma	353	İzmir - Aliağa	601	Tokat - Turhal
102	Balıkesir - Edremit	354	İzmir - Bergama	602	Tokat - Zile
110	Bilecik	355	İzmir - Menemen	603	Tokat - Niksar
120	Bingöl	356	İzmir - Ödemiş	604	Tokat - Erbaa
130	Bitlis - Merkez	357	İzmir - Tire	610	Trabzon
131	Bitlis - Tatvan	360	Kars	620	Tunceli
140	Bolu	370	Kastamonu	630	Şanlıurfa - Merkez
150	Burdur	380	Kayseri - Merkez	631	Şanlıurfa-Birecik
160	Bursa - Merkez	381	Kayseri - Develi	640	Uşak
161	Bursa - Gemlik	390	Kırklareli - Merkez	650	Van - Merkez
162	Bursa - İnegöl	391	Kırklareli - Lüleburgaz	651	Van - Erciş
170	Çanakkale - Merkez	400	Kırşehir	660	Yozgat - Merkez
171	Çanakkale - Çan	410	Kocaeli - İzmit	661	Yozgat - Sorgun
172	Çanakkale - Biga	411	Kocaeli - Gebze	670	Zonguldak - Merkez
180	Çankırı	412	Kocaeli - Gölçük	671	Zonguldak - Ereğli
190	Çorum	413	Kocaeli - Karamürsel	680	Aksaray
200	Denizli - Merkez	414	Kocaeli - Körfez	690	Bayburt
201	Denizli - Acıpayam	420	Konya - Merkez	700	Karaman - Merkez
210	Diyarbakır - Merkez	421	Konya - Akşehir	701	Karaman- Ermenek
211	Diyarbakır - Bismil	422	Konya - Ereğli	710	Kırıkkale
212	Diyarbakır - Ergani	430	Kütahya	720	Batman
220	Edirne - Merkez	440	Malatya	730	Şırnak
221	Edirne - Keşan	450	Manisa - Merkez	740	Bartın
222	Edirne - Uzunköprü	451	Manisa - Akhisar	750	Ardahan
230	Elâzığ	452	Manisa - Salihli	760	İğdır
240	Erzincan	453	Manisa - Soma	770	Yalova
250	Erzurum	454	Manisa - Turgutlu	780	Karabük
260	Eskişehir	460	Kahramanmaraş-Merkez	790	Kilis
270	Gaziantep - Merkez	461	Kahramanmaraş-Elbistan	800	Osmaniye - Merkez
271	Gaziantep - Nizip	462	Kahramanmaraş-Göksun	801	Osmaniye - Kadırlı
280	Giresun - Merkez	470	Mardin	810	Düzce
281	Giresun - Bulancak			900	Lefkoşa

**** İstanbul-1 (Kadıköy/Maltepe/Ataşehir/Adalar)

**** İstanbul-2 (Üsküdar/Ümraniye/Beykoz/Şile/Çekmeköy)

**** İstanbul-3 (Beyoğlu/Şişli/Beşiktaş/Kağıthane/Sarıyer)

**** İstanbul-4 (Beyazıt/Bakırköy/Bahçelievler/Zeytinburnu/Fatih)

**** İstanbul-5 (Avcılar/Esenyurt/Beylikdüzü/Küçükçekmece)

**** İstanbul-6 (Güngören/Esenler/Bayrampaşa/Bağcılar/Eyüp)

**** İstanbul-7 (Gaziosmanpaşa/Başakşehir/Sultangazi/Arnavutköy)

**** İstanbul-8 (Kartal/Tuzla/Pendik/Sancaktepe/Sultanbeyli)

**** İstanbul-9 (Çatalca/Silivri/Büyükkçekmece)

* Ankara-Kuzey

** İzmir-Güney

*** İzmir-Kuzey

(Keçiören/Yenimahalle/Etimesgut/Sincan)

(Konak/Balçova/Buca/Gazimemir)

(Karşıyaka/Bornova/Çiğli)

2.5. BANKAYANE KADAR BAŞVURU ÜCRETİ YATIRILACAKTIR?

Yurt içinden başvurmak isteyen adaylardan;

- “YGS’ye girmek istiyorum.” seçeneğini işaretleyenler 40,00 TL’yi,
- “YGS’ye girmek istemiyorum, sadece Sınavsız Geçişe başvurmak istiyorum.” seçeneğini işaretleyenler 10,00 TL’yi

kılavuzun son sayfasında belirtilen bankalardan birine yatıracaklardır. Bankaya giderek ücret yatırmak isteyen adayların bu ücreti yatırmak için banka görevlisine T.C. Kimlik Numarası, adı, soyadı bilgileri ile kaç TL yatıracağını bildirmesi yeterlidir. Adayların, bankadan aldıkları dekont üzerindeki T.C. Kimlik Numarası, adı, soyadı ve sınav adı bilgisini kontrol etmeleri ve dekontu saklamaları gerekir. Adaylar isterlerse banka şubelerine gitmeden *İnternet* aracılığıyla da bankaya ücret yatırabilirler. LYS’ye girecek adayların sınav ücretleri ile yurt dışından başvurmak isteyen adaylarla ilgili sınav ücreti ve banka bilgisi de kılavuzun son sayfasında yer almaktadır.

DİKKAT: Sınav ya da sınavsız geçiş ücretini yatırmak ÖSYS’ye başvuru için yeterli değildir. ÖSYS başvurusu bu Kılavuzda belirtildiği şekilde tamamlanmalıdır.

2.6. ÖSYM’YE BAŞVURU İŞLEMİ NASIL TAMAMLANACAKTIR?

a) Başvuru merkezinde yapılacak başvurular

Başvuru işleminin tamamlanabilmesi için adayın başvuru merkezine bizzat gitmesi gereklidir. Adayın başvuru merkezine gitmeden önce de aşağıdaki işlemleri tamamlamış olması gerekir:

- 2013-ÖSYS Aday Başvuru Formu doldurulmuş olmalı.
- Aday son sınıf düzeyinde ise 2013-ÖSYS Aday Başvuru Formundaki öğrenim bilgileri kendi okul müdürlükleri tarafından onaylanmış olmalı.
- Başvuru ücreti bankaya yatırılmış olmalı.

Başvuru merkezine giderken adayın yanında bulundurması gereken belgeler aşağıda belirtilmiştir:

- Doldurulmuş (aday son sınıf öğrencisi ise onaylanmış) 2013-ÖSYS Aday Başvuru Formu
- Nüfus cüzdanı veya pasaport (Nüfus cüzdanında soğuk damga, güncel bir fotoğraf ve T.C. Kimlik Numarası bulunmalı; pasaportun süresi geçerli olmalıdır.)
- Mezun öğrenciler için ortaöğretim diplomasının resmî onaylı bir örneği (noter onaylı veya mezun olduğu okul müdürlüğünden ön ve arka yüzü onaylı)
- Yurt dışında öğrenim görenlerin öğrenim bilgilerinin yer aldığı diploma, transkript, kame vb. onaylı bir belge
- Engelli adaylar için bir üniversite veya devlet hastanesinden alınmış sağlık kurulu raporlarının bir örneği ile engellerine ilişkin öz geçmişlerini ayrıntılı olarak anlatan bir dilekçe

Başvuru merkezi görevlisi tarafından 2013-ÖSYS Aday Başvuru Formundaki bilgiler ile birlikte adayın web kamerasıyla çekilecek fotoğrafı da elektronik ortama aktarılacaktır. Bu fotoğrafın, yüzü açık, adayın kolaylıkla tanınmasını sağlayacak şekilde cepheden çekilmiş olması gerektiğinden, başvuru merkezine giderken adayların bu hususa dikkat etmeleri gerekmektedir. Sınav günü adayı tanımada önemli rol oynayacak, fotoğraftaki saç, bıyık, makyaj gibi görünüm özelliklerinde bir değişiklik bulunmamalıdır. Sınav günü Salon Başkanının, fotoğrafınızdan kimliğinizi belirlemede güçlük çektiği takdirde sizi sınava almayabileceğini ya da sınavınızın geçersiz sayılabileceğini göz önünde bulundurunuz. Başvuru merkezi görevlisi, bilgilerinizi ve fotoğrafınızı elektronik ortama aktardıktan sonra yazıcıdan alacağı **2013-ÖSYS Başvuru Kayıt Bilgileri** adlı belgeyi kontrol etmeniz için size verecektir. Bu belgeyi özenle kontrol ediniz ve bilgiler doğru ise imzaladıktan sonra onaylaması için görevliye geri veriniz. Başvuru bilgilerinizin doğruluğundan sorumlu olduğunuzu, başvurunuz onaylandıktan sonra ortaya çıkabilecek yanlışlıktan veya eksiklikten sorumlu olduğunuzu unutmayınız. Onaylanmış, fotoğraflı belgeyi alınız ve 2013-ÖSYS’nin bütün aşamalarında size gerekli olabileceğinden saklayınız. Belgede yer alan şifre geçici şifrenizdir. Bu şifreyi en kısa sürede ÖSYM’nin *İnternet* adresinden değiştiriniz. Şifreniz daha sonraki işlemlerinizi de gerekeceğinden şifrenizi unutmayınız, kimseye vermeyiniz, hiç kimse ile paylaşmadan özenle saklayınız.

Adaylar başvuru merkezine Başvuru Hizmeti Ücreti olarak 3,00 TL ödeyeceklerdir.

Ekilde ÖSYM’ye ulaştırılacak belge bulunan Aday Başvuru Formları, ekleri ile birlikte görevliler tarafından teslim alınarak ÖSYM’ye ulaştırılacaktır. **Bu aşamadan sonra öğrenim bilgilerinde yapılacak belgeye dayalı her türlü değişiklik isteği, Başvuru Merkezlerine değil, aday tarafından doğrudan ilgili belgelerle 7 Haziran 2013 tarihine kadar ÖSYM’ye yapılmak zorundadır.**

DİKKAT: ÖSYM’ye ulaştırılması gereken diploma, sağlık kurulu raporu vb. belgelerin onaylı bir örneği Başvuru Merkezlerine verilmeli veya doğrudan ÖSYM’ye gönderilmelidir. Belgelerin asılları Başvuru Merkezlerine verilmemeli, ÖSYM’ye gönderilmemelidir.

b) İnternet ile bireysel başvurular

2011-ÖSYS veya 2012-ÖSYS başvurularından en az birini bir başvuru merkezi aracılığıyla yapmış olan adaylardan öğrenim bilgilerinde değişiklik olmayanlar, 2013-ÖSYS başvurularını bireysel olarak *İnternet* aracılığıyla yapabileceklerdir. Bu durumdaki adayların başvuru ücretlerini yatırdıktan sonra ÖSYM'nin *İnternet* sayfasında "2013-ÖSYS Bireysel Başvuru" başlıklı alana girmeleri ve buradaki açıklamalar doğrultusunda işlemlerini yaparak başvurularını tamamlamaları gerekir. **Başvurunun tamamlanması için "Başvurunuz sistem tarafından başarıyla tamamlanmıştır." açıklamasının mutlaka görülmesi ve başvuru bilgilerinin bu ifadeyi de belirtir bir dökümünün yazıcıdan alınması gerekmektedir.**

İnternet aracılığıyla bireysel başvuru yapılabilmesi için, 2011-ÖSYS veya 2012-ÖSYS başvurularından birinin başvuru merkezi aracılığıyla yapılmış olması şarttır. Bu şartı taşımayan adaylar, 2013-ÖSYS başvurularını bir Başvuru Merkezinden yapmak zorundadır.

İnternet aracılığıyla bireysel başvuru yapan engelli adayların dilekçeleri ile sağlık raporlarının bir örneğini Aday Başvuru Formuna ekleyerek başvuru süresi içinde ÖSYM'ye ulaştırmaları gerekmektedir. Bu adaylar daha önceki yıllarda yapılan sınavlarda sağlık raporlarını ÖSYM'ye göndermiş olsalar bile, bu durumlarını belirten bir dilekçeyi ve raporlarının bir fotokopisini 2013-ÖSYS Aday Başvuru Formuna ekleyerek ÖSYM'ye ulaştırmalıdır.

Yurt dışında bulunan adaylardan sınav ücretini döviz olarak bankaya yatıranlar, bireysel başvuru hakları olsa bile, *İnternet* üzerinden bireysel başvuru yapamazlar.

c) Postayla başvurular

Başvuların yapılacağı tarihler arasında zorunlu askerlik görevini yerine getirme, sürekli ve ağır hastalık, tutukluluk/hükümlülük ya da yurt dışında bulunma (eğitim, tedavi vb.) gibi bir nedenle başvuru merkezine gitmesi mümkün olmayan adaylar, aşağıdaki belgeleri bir dilekçe ekinde ÖSYM'ye ulaştırmalıdır. 2013-ÖSYS'ye başvuru süresi içinde ÖSYM'ye ulaşmayan belgeler ile Aday Başvuru Formu üzerinde eksik bilgilerin yer aldığı belgeler kesinlikle işleme konulmayacaktır. Bu belgelerden biri bile eksik olan adayın posta ile başvurusu kabul edilmez.

- Doldurulmuş ve aday tarafından imzalanmış 2013-ÖSYS Aday Başvuru Formu
- Sürekli ve ağır hastalık, tutukluluk/hükümlülük, yurt dışında bulunma, zorunlu askerlik görevini yerine getirme vb. nedenlerini ve sürelerini belirten resmî bir belge (Engelli adaylar için sağlık kurulu raporu)
- Öğrenim bilgilerinin yer aldığı diploma, transkript, karne vb. onaylı bir belge
- Adayın kolaylıkla tanınmasını sağlayacak şekilde yüzü açık ve cepheden son üç ay içerisinde çekilmiş bir fotoğraf (Aday Başvuru Formuna ilâştirilecektir.)
- Nüfus cüzdanı veya pasaportun onaylı bir örneği (Nüfus cüzdanında soğuk damga, güncel bir fotoğraf ve T.C. Kimlik Numarası bulunmalı; pasaportun süresi geçerli olmalıdır.)
- Banka dekontu

DİKKAT: Sınav ya da sınavsız geçiş ücretini yatırmak, Başvuru Merkezinden yeniden şifre edinmek vb. işlemleri yapmak ÖSYS'ye başvuru için yeterli değildir. ÖSYS'ye başvuru, bu maddede belirtilen yollardan biriyle yapılmış olmalı ve Başvuru Kayıt Bilgilerinin dökümü mutlaka edinilmelidir.

2.7. BAŞVURU İŞLEMİ SONRASI VERİLEN İNTERNET ERİŞİM ŞİFRESİ NE İŞE YARAR?

Başvuru işlemi sonrası adaylara geçici şifre verilmektedir. Şifre geri dönüşümsüz ve kriptolu olarak sistemde tutulmaktadır. İlgili adaydan başkasının şifreyi bilmesi, görmesi ve edinmesi mümkün değildir. Bu nedenle şifre kullanılarak yapılan tüm işlemlerin sorumluluğu adaya aittir. Şifre ile adaylar, ÖSYM'nin <https://ais.osym.gov.tr> ve <https://sonuc.osym.gov.tr> adreslerini kullanarak sınav başvurusu yapma, tercih bildirme, başvuru ve tercih bilgilerinde değişiklik yapma, sınava giriş belgesi edinme, sınav ve yerleştirme sonuçlarını edinme vb. işlemlerini yapabilirler. Şifre, hem bu sınavın bütün aşamalarında hem de adayın sonraki yıllarda ÖSYM ile ilgili elektronik ortamda yapacağı bütün işlemlerde gerekli olacağından aday tarafından özenle korunmalı ve kesinlikle kimseyle paylaşılmamalıdır. *İnternet* erişim şifresini kaybeden ya da unutan adaylar, ÖSYM'nin <https://ais.osym.gov.tr> *İnternet* adresinden ücretsiz olarak yeniden edinebilirler. Bunun için belirtilen *İnternet* adresinden "Şifremi Unuttum" alanına girmeleri, burada kendilerine sorulan soruları doğru cevaplandırmaları (Sorulara verilen cevaplar, daha önce sistemde şifre değişikliği yapılırken verilen bilgilerle aynı olmalıdır.) gerekmektedir. Sorulara doğru cevap veremediği için *İnternet* erişim şifresini bu yolla yeniden edinmeyen adaylar, yeni şifre edinmek için ÖSYM Başvuru Merkezlerine nüfus cüzdanı/pasaportları ile birlikte şahsen başvurarak, 2,00 TL ücret karşılığında yeni şifrelerini edinmek zorundadır. Tutuklu/hükümlü ya da zorunlu askerlik görevini yapmakta olduğundan dolayı bizzat yukarıda belirtilen başvuru merkezlerine gelemeyecek olan adaylara ise buldukları cezaevi müdürlüklerinin ya da askerî birlik komutanlarının resmî yazı ile başvurması hâlinde, adayın ismine düzenlenmiş, kapalı zarf içinde adaya iletilmek üzere şifre verilebilecektir. Adayın kendisinden başka hiç kimse aday adına şifre edinemez.

3. YÜKSEKÖĞRETİME GEÇİŞ SINAVI (YGS)

3.1. YGS'DE HANGİ TESTLER YER ALACAKTIR?

YGS'de ortak müfredata dayalı Türkçe Testi, Sosyal Bilimler Testi, Temel Matematik Testi ve Fen Bilimleri Testi yer alacaktır. Adaylar, güncel öğretim programlarından sorumludur. Her testte hangi derslerden soru sorulacağı Tablo 1A'da gösterilmiştir.

3.2. SINAVA GİRERKEN ADAYIN YANINDA BULUNDURMASI GEREKEN BELGELER NELERDİR?

2013-YGS SINAVA GİRİŞ BELGESİ: Sınava Giriş Belgesi adayların adreslerine gönderilmeyecektir. Bu belgeyi, T.C. Kimlik Numaranız ve şifreniz ile ÖSYM'nin <https://ais.osym.gov.tr> *Internet* adresinden sınav tarihinin on gün öncesinden başlamak üzere edinebilirsiniz. Belgenin üzerinde sınava gireceğiniz merkez, bina, salon bilgileriniz ile fotoğrafınız bulunmaktadır. Hiçbir aday Sınava Giriş Belgesinde yazılı olan salondan başka bir yerde sınava giremez. Sınava Giriş Belgesinde yazılı olan salondan başka bir yerde sınava giren adayın sınavı geçersiz sayılır. Sınava gireceğiniz binayı, adres bilgisini teyit etmek amacıyla önceden gidip görmeniz sınav günü size kolaylık sağlayacaktır.

Bu belgelerini kaybeden adaylar tekrar *Internet*'ten edinebileceklerdir. Adaylar *Internet*'ten edinecekleri bu belgelerin renkli ya da siyah beyaz çıktılarını sınavda yanlarında bulundurmamak zorundadır. Belgenin ön yüzündeki ÖSYM tarafından belirlenmiş bilgiler hariç ön ve arka yüzünde herhangi bir yazı, resim, işaret vb. bulunmamalıdır. Sınava Giriş Belgesinin ön yüzündeki ÖSYM tarafından belirlenmiş bilgiler hariç ön ve arka yüzünde herhangi bir yazı, resim, işaret vb. bulunan adayın sınavı geçersiz sayılacaktır.

NÜFUS CÜZDANI VEYA SÜRESİ GEÇERLİ PASAPORT: Sınava girebilmeniz için 2013-YGS Sınava Giriş Belgesinden başka, nüfus cüzdanı veya pasaportunuzun yanınızda bulunması zorunludur.

Nüfus cüzdanı veya pasaport dışında, zorunlu askerlik görevini ifa eden er/erbaşlar ile askerî öğrenciler için askerî kimlik belgesi (Bu özel durum, muvazzaf askerler için geçerli değildir.), Türk vatandaşlığından izin ile ayrılanlar ve bunların kanuni mirasçılara ait Pembe/Mavi Kartlar kabul edilecektir. Bunların dışındaki, sürücü belgesi, meslek kimlik kartları vb. diğer tüm belgeler sınava giriş için geçerli belgeler sayılmayacaktır. Nüfus cüzdanında soğuk damga basılı olmalı, adayın güncel bir fotoğrafı ve T.C. Kimlik Numarası bulunmalı, pasaportun süresi geçerli olmalıdır. Üzerinde soğuk damga, güncel bir fotoğraf veya T.C. Kimlik Numarası bulunmayan nüfus cüzdanları ile geçerlilik süresi bitmiş pasaportlar kabul edilmeyecektir.

Bu belgelerini eksiksiz olarak yanında bulundurmayan bir aday, mazereti ne olursa olsun, 2013-YGS'ye alınmayacaktır. Bir aday bu belgeleri yanında olmadığı hâlde Sınav Merkezi Koordinatörlerinin, bina ve salon görevlilerinin veya ÖSYM Temsilcilerinin kararıyla herhangi bir salonda sınava alınmış olsa bile, bu adayın sınavı ÖSYM Yönetim Kurulunca geçersiz sayılacaktır. Sınav binalarında hiçbir eşya emanete alınmayacağından, adayların sınav binalarına bu belgeler dışında herhangi bir eşya, araç gereç getirmemeleri gerekmektedir. Sınavın yapıldığı her bir salona en az bir adet duvar saati, adayların sınavda kullanacakları gereçler (kalem, silgi, kalemtraş) ile şeker ve peçete ÖSYM tarafından sağlanacaktır. Adaylar sınava şeffaf pet şişe içinde su getirebileceklerdir.

Sınava girecek adayın yüzü, kimlik tespitini sağlayacak biçimde açık olmalıdır.

3.3. SINAVA GİRERKEN ADAYIN YANINDA BULUNDURMASI YASAK OLAN ARAÇ GEREÇ VE EŞYALAR NELERDİR?

Sınav binalarında hiçbir eşya emanete alınmayacağından adayların sınav binalarına,

- çanta, cüzdan, cep telefonu, saat, kablosuz iletişim sağlayan bluetooth vb. cihazlarla; kulaklık, kolye, küpe, yüzük (alyans hariç), bilezik, broş, anahtar, metal para gibi metal içerikli eşyalarla; her türlü elektronik/mekanik cihazla ve çağrı cihazı, telsiz, fotoğraf makinesi vb. araçlarla,
- cep bilgisayarı, saat, sözlük işlevi olan elektronik aygıt, hesap makinesi vb. her türlü bilgisayar özelliği bulunan cihazlarla,
- silah ve benzeri teçhizatla,
- kalem, silgi, kalemtraş, müsvetde kâğıdı, defter, kitap, sözlük, pergel, açılöçer, cetvel vb. araçlarla

gelmeleri kesinlikle yasaktır.

Sınavların yapıldığı binalara girişte adayların ve sınav görevlilerinin üstleri emniyet görevlileri tarafından elle ve/veya dedektörle aranacak yukarıda belirtilen araç gereç vb. eşyalarla sınava gelen adaylar kesinlikle sınav binalarına alınmayacaklardır. Sınavın yapıldığı bina içerisinde sınav öncesinde, sınav sırasında ya da sınavdan sonra bu tür araç gereç ve eşyaları taşıdığı tespit edilen adayın sınavı geçersiz sayılacaktır. Sınav binaları/salonları ÖSYM tarafından kurulacak güvenlik kameraları ile izlenebilecektir. Kamera kayıtlarının gerektiğinde kanıt olarak kullanılacağı unutulmamalıdır.

Bina girişinde yığılmaya yol açılmaması için adayların çanta ve benzeri eşyalarını sınavla girecekleri binalara getirmemeleri, sınavla metal aksesuar içermeyen sade bir kıyafetle gelmeleri, sınavdan en az bir saat önce sınavın yapılacağı bina önünde bulunmaları, sınav salonlarına zamanında alınabilmeleri açısından son derece önemlidir.



T.C. Ölçme, Seçme ve Yerleştirme Merkezi

**2013-YÜKSEKÖĞRETİME GEÇİŞ SINAVI
(YGS)**

24 MART 2013 PAZAR

T.C. KİMLİK NUMARASI :

ADI :

SOYADI :

SALON NO. :

SIRA NO.:

Soru kitapçık numarasının cevap kâğıdına kodlanmamasının veya yanlış kodlanmasının sorumluluğu adaya aittir.

**SORU KİTAPÇIK
NUMARASI :**

Bu numarayı cevap kâğıdınızdaki ilgili alana kodlamayı unutmayınız.

DİKKAT! SINAV BAŞLAMADAN ÖNCE AŞAĞIDAKİ UYARILARI MUTLAKA OKUYUNUZ.

1. T.C. Kimlik Numaranızı, Adınızı, Soyadınızı, Salon Numaranızı ve Sıra Numaranızı, Soru Kitapçığı üzerindeki ilgili alanlara yazınız.
2. Soru Kitapçık Numaranız yukarıda verilmiştir. Bu numarayı cevap kâğıdınızdaki ilgili alana kodlayınız ve aşağıdaki ilgili alanı imzalayınız. Bu kodlamayı cevap kâğıdınıza yapmadığınız veya yanlış yaptığınız takdirde, sınavınızın değerlendirilmesi mümkün değildir.
3. Bu sayfanın arkasında yer alan açıklamayı dikkatle okuyunuz.

Adayın imzası:

Soru kitapçık numarasını doğru kodladım.

Şekil 5. 2013-YGS Soru Kitapçığı Kapağı Örneği

SORU KİTAPÇIK NUMARASI

0	0	0	0	0	0	0	0
1	1	1	1	1	1	1	1
2	2	2	2	2	2	2	2
3	3	3	3	3	3	3	3
4	4	4	4	4	4	4	4
5	5	5	5	5	5	5	5
6	6	6	6	6	6	6	6
7	7	7	7	7	7	7	7
8	8	8	8	8	8	8	8
9	9	9	9	9	9	9	9

Yandaki alana soru kitapçık numaranızı kodlayınız.

Soru kitapçık numaramı doğru kodladım.

T.C. KİMLİK NUMARASI

0	0	0	0	0	0	0	0	0	0
1	1	1	1	1	1	1	1	1	1
2	2	2	2	2	2	2	2	2	2
3	3	3	3	3	3	3	3	3	3
4	4	4	4	4	4	4	4	4	4
5	5	5	5	5	5	5	5	5	5
6	6	6	6	6	6	6	6	6	6
7	7	7	7	7	7	7	7	7	7
8	8	8	8	8	8	8	8	8	8
9	9	9	9	9	9	9	9	9	9



Bu alanda işaretleme yapmayınız.

<input checked="" type="radio"/>	<input type="radio"/>	<input type="radio"/>	<input type="radio"/>	<input type="radio"/>	<input type="radio"/>	<input type="radio"/>	<input type="radio"/>	<input type="radio"/>	<input type="radio"/>
<input type="radio"/>	<input type="radio"/>	<input type="radio"/>	<input type="radio"/>	<input type="radio"/>	<input type="radio"/>	<input type="radio"/>	<input type="radio"/>	<input type="radio"/>	<input type="radio"/>
<input type="radio"/>	<input type="radio"/>	<input type="radio"/>	<input type="radio"/>	<input type="radio"/>	<input type="radio"/>	<input type="radio"/>	<input type="radio"/>	<input type="radio"/>	<input type="radio"/>
<input type="radio"/>	<input type="radio"/>	<input type="radio"/>	<input type="radio"/>	<input type="radio"/>	<input type="radio"/>	<input type="radio"/>	<input type="radio"/>	<input type="radio"/>	<input type="radio"/>
<input type="radio"/>	<input type="radio"/>	<input type="radio"/>	<input type="radio"/>	<input type="radio"/>	<input type="radio"/>	<input type="radio"/>	<input type="radio"/>	<input type="radio"/>	<input type="radio"/>
<input type="radio"/>	<input type="radio"/>	<input type="radio"/>	<input type="radio"/>	<input type="radio"/>	<input type="radio"/>	<input type="radio"/>	<input type="radio"/>	<input type="radio"/>	<input type="radio"/>
<input type="radio"/>	<input type="radio"/>	<input type="radio"/>	<input type="radio"/>	<input type="radio"/>	<input type="radio"/>	<input type="radio"/>	<input type="radio"/>	<input type="radio"/>	<input type="radio"/>
<input type="radio"/>	<input type="radio"/>	<input type="radio"/>	<input type="radio"/>	<input type="radio"/>	<input type="radio"/>	<input type="radio"/>	<input type="radio"/>	<input type="radio"/>	<input type="radio"/>
<input type="radio"/>	<input type="radio"/>	<input type="radio"/>	<input type="radio"/>	<input type="radio"/>	<input type="radio"/>	<input type="radio"/>	<input type="radio"/>	<input type="radio"/>	<input type="radio"/>
<input type="radio"/>	<input type="radio"/>	<input type="radio"/>	<input type="radio"/>	<input type="radio"/>	<input type="radio"/>	<input type="radio"/>	<input type="radio"/>	<input type="radio"/>	<input type="radio"/>
<input type="radio"/>	<input type="radio"/>	<input type="radio"/>	<input type="radio"/>	<input type="radio"/>	<input type="radio"/>	<input type="radio"/>	<input type="radio"/>	<input type="radio"/>	<input type="radio"/>
<input type="radio"/>	<input type="radio"/>	<input type="radio"/>	<input type="radio"/>	<input type="radio"/>	<input type="radio"/>	<input type="radio"/>	<input type="radio"/>	<input type="radio"/>	<input type="radio"/>
<input type="radio"/>	<input type="radio"/>	<input type="radio"/>	<input type="radio"/>	<input type="radio"/>	<input type="radio"/>	<input type="radio"/>	<input type="radio"/>	<input type="radio"/>	<input type="radio"/>
<input type="radio"/>	<input type="radio"/>	<input type="radio"/>	<input type="radio"/>	<input type="radio"/>	<input type="radio"/>	<input type="radio"/>	<input type="radio"/>	<input type="radio"/>	<input type="radio"/>
<input type="radio"/>	<input type="radio"/>	<input type="radio"/>	<input type="radio"/>	<input type="radio"/>	<input type="radio"/>	<input type="radio"/>	<input type="radio"/>	<input type="radio"/>	<input type="radio"/>
<input type="radio"/>	<input type="radio"/>	<input type="radio"/>	<input type="radio"/>	<input type="radio"/>	<input type="radio"/>	<input type="radio"/>	<input type="radio"/>	<input type="radio"/>	<input type="radio"/>
<input type="radio"/>	<input type="radio"/>	<input type="radio"/>	<input type="radio"/>	<input type="radio"/>	<input type="radio"/>	<input type="radio"/>	<input type="radio"/>	<input type="radio"/>	<input type="radio"/>
<input type="radio"/>	<input type="radio"/>	<input type="radio"/>	<input type="radio"/>	<input type="radio"/>	<input type="radio"/>	<input type="radio"/>	<input type="radio"/>	<input type="radio"/>	<input type="radio"/>
<input type="radio"/>	<input type="radio"/>	<input type="radio"/>	<input type="radio"/>	<input type="radio"/>	<input type="radio"/>	<input type="radio"/>	<input type="radio"/>	<input type="radio"/>	<input type="radio"/>
<input type="radio"/>	<input type="radio"/>	<input type="radio"/>	<input type="radio"/>	<input type="radio"/>	<input type="radio"/>	<input type="radio"/>	<input type="radio"/>	<input type="radio"/>	<input type="radio"/>
<input type="radio"/>	<input type="radio"/>	<input type="radio"/>	<input type="radio"/>	<input type="radio"/>	<input type="radio"/>	<input type="radio"/>	<input type="radio"/>	<input type="radio"/>	<input type="radio"/>
<input type="radio"/>	<input type="radio"/>	<input type="radio"/>	<input type="radio"/>	<input type="radio"/>	<input type="radio"/>	<input type="radio"/>	<input type="radio"/>	<input type="radio"/>	<input type="radio"/>

SALON BAŞKANININ DİKKATİNE !

Sınav sonunda, sınava giren ve girmeyen tüm adayların Cevap Kağıtlarını aşağıdaki "Sıra No." suna göre sıraya koyup birlikte paketleniz.

Salon No. 344006001 Sıra No. 001

000001-344

Aday sınava girmediyse aşağıdaki yuvartağı kurşun kalemle doldurunuz.

Aday sınava girmedi.

T.C. Kimlik No.:
35500999999

Adı: SEMA

Soyadı: ŞEN



Aşağıdaki yerleri küçük harfle doldurunuz ve imzalayınız.

Adı:

Soyadı:

Baba Adı:

Doğum Tarihi:

İmza:

İşaretlediğiniz bir cevabı değiştirmek istediğinizde, silme işlemini çok iyi yapmanız gerektiğini unutmayınız.

Örnek Kodlama Doğru Yanlış

TÜRKÇE	SOSYAL BİLİMLER	TEMEL MATEMATİK	FEN BİLİMLERİ
1 A B C D E	1 A B C D E	1 A B C D E	1 A B C D E
2 A B C D E	2 A B C D E	2 A B C D E	2 A B C D E
3 A B C D E	3 A B C D E	3 A B C D E	3 A B C D E
4 A B C D E	4 A B C D E	4 A B C D E	4 A B C D E
5 A B C D E	5 A B C D E	5 A B C D E	5 A B C D E
6 A B C D E	6 A B C D E	6 A B C D E	6 A B C D E
7 A B C D E	7 A B C D E	7 A B C D E	7 A B C D E
8 A B C D E	8 A B C D E	8 A B C D E	8 A B C D E
9 A B C D E	9 A B C D E	9 A B C D E	9 A B C D E
10 A B C D E	10 A B C D E	10 A B C D E	10 A B C D E
11 A B C D E	11 A B C D E	11 A B C D E	11 A B C D E
12 A B C D E	12 A B C D E	12 A B C D E	12 A B C D E
13 A B C D E	13 A B C D E	13 A B C D E	13 A B C D E
14 A B C D E	14 A B C D E	14 A B C D E	14 A B C D E
15 A B C D E	15 A B C D E	15 A B C D E	15 A B C D E
16 A B C D E	16 A B C D E	16 A B C D E	16 A B C D E
17 A B C D E	17 A B C D E	17 A B C D E	17 A B C D E
18 A B C D E	18 A B C D E	18 A B C D E	18 A B C D E
19 A B C D E	19 A B C D E	19 A B C D E	19 A B C D E
20 A B C D E	20 A B C D E	20 A B C D E	20 A B C D E
21 A B C D E	21 A B C D E	21 A B C D E	21 A B C D E
22 A B C D E	22 A B C D E	22 A B C D E	22 A B C D E
23 A B C D E	23 A B C D E	23 A B C D E	23 A B C D E
24 A B C D E	24 A B C D E	24 A B C D E	24 A B C D E
25 A B C D E	25 A B C D E	25 A B C D E	25 A B C D E
26 A B C D E	26 A B C D E	26 A B C D E	26 A B C D E
27 A B C D E	27 A B C D E	27 A B C D E	27 A B C D E
28 A B C D E	28 A B C D E	28 A B C D E	28 A B C D E
29 A B C D E	29 A B C D E	29 A B C D E	29 A B C D E
30 A B C D E	30 A B C D E	30 A B C D E	30 A B C D E
31 A B C D E	31 A B C D E	31 A B C D E	31 A B C D E
32 A B C D E	32 A B C D E	32 A B C D E	32 A B C D E
33 A B C D E	33 A B C D E	33 A B C D E	33 A B C D E
34 A B C D E	34 A B C D E	34 A B C D E	34 A B C D E
35 A B C D E	35 A B C D E	35 A B C D E	35 A B C D E
36 A B C D E	36 A B C D E	36 A B C D E	36 A B C D E
37 A B C D E	37 A B C D E	37 A B C D E	37 A B C D E
38 A B C D E	38 A B C D E	38 A B C D E	38 A B C D E
39 A B C D E	39 A B C D E	39 A B C D E	39 A B C D E
40 A B C D E	40 A B C D E	40 A B C D E	40 A B C D E

Şekil 6. 2013-YGS Cevap Kağıdı Örneği

3.4. YGS NASIL UYGULANACAKTIR?

YGS, **24 Mart 2013 Pazar** günü tek oturumda yapılacaktır. Sınav sabah saat **10.00'da başlayacak ve 160 dakika** sürecektir. Kimlik ve güvenlik kontrolleri ile salona giriş işlemlerinin zamanında yapılabilmesi için, adayların sınava girecekleri binanın kapısında **en geç saat 09.00'da hazır bulunmaları zorunludur**. Adaylar, sınav salonuna 2013-YGS Sınava Giriş Belgeleri ve nüfus cüzdanı/pasaportları kontrol edilerek alınacaklar, sıra numaralarının bulunduğu yerlere oturacaklardır. Yerine oturan aday 2013-YGS Sınava Giriş Belgesi ile nüfus cüzdanını/pasaportunu sırasının üzerine koyacaktır. Salondaki görevliler ilk iş olarak adayların tek tek kimlik kontrollerini yapacaklardır. Gerekli kimlik kontrolleri tamamlandıktan sonra salon başkanı sınavda uyulacak kuralları adaylara okuyacak, üzerinde adayın fotoğrafı, T.C. Kimlik Numarası, adı ve soyadı bulunan cevap kâğıtları ile içinde iki adet kurşun kalem, silgi, kalemtraş, şeker ve peçete bulunan kutuların dağıtılmasını sağlayacaktır.

Cevap kâğıtlarındaki gerekli yerler adaylarca doldurulduktan sonra soru kitapçıkları dağıtılacaktır. Adaylar, kendilerine verilen soru kitapçıklarında yer alan sayfaların baskısını hızlıca kontrol ettikten sonra, kitapçığın kapağı üzerindeki T.C. Kimlik Numarası, adı, soyadı, salon no. ile sıra no. bilgilerini dolduracaklar ve soru kitapçık numarasını cevap kâğıdındaki "Soru Kitapçık Numarası" alanına yazıp kodlayacaklardır. Bu işlemin doğru ve eksiksiz olarak yapıldığı, hem soru kitapçığının hem de cevap kâğıdının ilgili alanında yine aday tarafından onaylanacaktır. Cevap kâğıdı üzerine soru kitapçığı numarasının doğru ve eksiksiz kodlanmasından aday sorumludur.

Sınav başladıktan sonra adayların ilk 120 dakika ve son 15 dakika içinde sınav salonunu terk etmeleri, sınav sırasında kısa bir süre için bile olsa (tuvalete gitmek dâhil) sınav salonundan çıkmaları yasaktır. Bu durumdaki adaylara kesinlikle izin verilmeyecektir. Sınav salonundan her ne sebeple olursa olsun çıkan aday bir daha sınav salonuna alınmayacak ve sınavın ilk 120 dakikası dolana kadar sınav binasında bekletilecektir.

Sınav sırasında ÖSYM Temsilcileri sınav salonlarını denetleyebilir, gerekli gördükleri takdirde Sınava Giriş Belgeleri ile kimlik kontrollerini yeniden yapabilirler.

Sınav süresince adayların,

- konuşmaları, kopya çekmeleri veya kopya vermeleri, salondaki görevlilere soru sormaları,
- birbirlerine kalem, silgi vb. şeyler alıp vermeleri,
- sınav düzenini bozacak davranışlarda bulunmaları

yasaktır. **Bu yasaklara uymadığı saptanan adayların sınavları geçersiz sayılacaktır.**

Sınav kurallarına uymak adayın temel görevidir. Sınav kurallarına uymayan adayların sınav sonuçları, ÖSYM Yönetim Kurulunca geçersiz sayılacaktır. Kurallara aykırı davranışta bulunan adayların sınava devam etmelerine izin verilmeyecektir. Ancak sınav görevlileri diğer adayların dikkatlerini dağıtmamak, zaman kaybetmelerine yol açmamak açısından gerekli görürlerse kural dışı davranışlarda bulunanlara uyarıda bulunmayabilirler. Uyarılmış olsun ya da olmasın, kurallara aykırı davranışta bulunan adayların kimlikleri ve kusurları sınav görevlilerince sınav tutanağına veya görevlilerin raporlarına açıkça yazılacak ve sınavları geçersiz sayılacaktır.

Adaylar, sadece soru kitapçığının sayfalarındaki boş yerleri müsvedde için kullanabileceklerdir. Adayların soruları ve/veya bu sorulara verdikleri cevapları ayrı bir kâğıda yazıp bu kâğıdı dışarı çıkarmaları **kesinlikle yasaktır**. Sınav sonunda soru kitapçıkları toplanacak ve ÖSYM'de incelenecektir. Soru kitapçığının bir sayfası bile eksik çıkan adayın sınavı geçersiz sayılacaktır.

Sınav binaları/salonları ÖSYM tarafından kurulacak güvenlik kameraları ile izlenebilecektir. Kamera kayıtlarının gerektiğinde kanıt olarak kullanılacağı unutulmamalıdır.

3.5. YGS SORU KİTAPÇIĞI NASIL OLACAKTIR?

YGS'de uygulanacak testler, tek kitapçık hâlinde adaylara verilecek ve adaylar cevaplarını cevap kâğıdına işaretleyeceklerdir. Her bir soru kitapçığı matbaada özel olarak poşetleneyecektir. Soru kitapçıkları sınavda adaylara, salon görevlileri tarafından poşet içinde, açılmadan ve rastgele dağıtılacaktır. Soru kitapçığı poşeti adayın kendisi tarafından açılmalı, adaylar kendilerine verilen açılmış poşeti kabul etmemelidir. Kendisine daha önceden açılmış poşet verilen aday, bunun açılmamış bir poşetle değiştirilmesini Salon Başkanından istemelidir.

Her soru kitapçığının "SORU KİTAPÇIK NUMARASI" farklı olacaktır. Farklı numaralarda basılan soru kitapçıklarındaki sorular birbirinin tamamen aynı olacak ancak soruların veya sorulardaki seçeneklerin sıralanışı ile doğru cevabın yeri değişebilecektir. Bu nedenle her adayın cevap anahtarı da farklı olacaktır (Soru Kitapçığı Kapağı Örneği Şekil 5'te gösterilmiştir.).

3.6. CEVAP KÂĞIDINI NASIL DOLDURULACAKTIR?

Cevap Kâğıdının Başlık Kısımlarının Doldurulması: Cevap kâğıtlarına her adayın fotoğrafı, T.C. Kimlik Numarası, adı ve soyadı basılı olacaktır. Adaylar ilk olarak, verilen cevap kâğıdının kendilerine ait olup olmadığını kontrol edeceklerdir. Verilen cevap kâğıdı kendisine ait olmayan aday, salon başkanına başvurarak kendi adına düzenlenmiş cevap kâğıdını edinecektir. Daha sonra tüm adaylar kendilerine verilen soru

kitapçığının üzerinde basılı soru kitapçık numarasını cevap kâğıdı üzerindeki ilgili alana yazıp kodlayacak, numarayı doğru yazıp kodladığını soru kitapçığı ve cevap kâğıdı üzerinde yer alan ilgili alanda da onaylayacaktır. **Soru kitapçığı numarası yazılıp kodlanmayan veya yanlış yazılıp kodlanan cevap kâğıtlarının değerlendirilmesi mümkün değildir. Bu işlemlerin eksiksiz ve doğru olarak yapılmasının sorumluluğu adaya aittir.**

Her aday sınavda kendi fotoğrafının ve kendi kimlik bilgilerinin bulunduğu (kendisine ait) cevap kâğıdını kullanmak zorundadır. **Başka bir adaya ait cevap kâğıdını kullanan adayın sınavı geçersiz sayılacaktır** (Cevap Kâğıdı Örneği Şekil 6'da gösterilmiştir.).

Cevapların İşaretlenmesi: Soru kitapçığındaki bütün sorular çoktan seçmeli sorulardır. Her soru için beş farklı seçenek verilmiştir. Bu seçeneklerden yalnız biri sorunun doğru cevabıdır. Cevaplar cevap kâğıdına işaretlenecektir. Soru kitapçığında işaretlenen cevaplara hiçbir işlem yapılmaz. Doğru cevap olarak işaretlenecek seçeneği gösteren yuvarlak alan dışarıya taşırılmadan, tam olarak doldurulmalıdır. Bir soru için birden çok cevap işaretlenmiş ise o soruya verilen cevap **yanlış** sayılacaktır.

Bir soruya verilen cevabın değiştirilebilmesi için, yanlış konulmuş işaretin temiz bir şekilde silinmesi gerekir. Cevap kâğıdını değerlendiren optik okuyucu, iyi silinmemiş işareti de okuyabilir. Özellikle, verilen bir cevap silinip yerine başka bir cevap işaretlenmediğinde bu işaret çok iyi silinmiş olmalıdır.

DİKKAT: İşaretlediğiniz bir cevabı değiştirmek istediğinizde, silme işlemi çok iyi yapmanız gerektiğini unutmayınız.

3.7. SINAVIN SONUNDA ADAYLAR NELERİ TESLİM EDECEKLERDİR?

Sınavını tamamlayan her aday kullandığı soru kitapçığı ile cevap kâğıdını salondaki görevlilere teslim edecektir. Soru kitapçığı ve cevap kâğıdının salon görevlilerine eksiksiz olarak teslim edilmesinin sorumluluğu adaya aittir. Soru kitapçığı veya cevap kâğıdı eksik çıkan adayın sınavı geçersiz sayılır. Adaylar isterlerse salon görevlilerinin, cevap kâğıtları ile soru kitapçıklarını paketlemelerini izleyebilirler.

3.8. SINAV SONUÇLARININ GEÇERLİ SAYILMASI NELERE BAĞLIDIR?

Bir adayın sınavının geçerli sayılarak cevap kâğıdının değerlendirilmesi için adayın;

- *sınava, atandığı salonda girmesi,*
- *kopya çekme veya çekilmesine yardım etme girişiminde bulunmaması,*
- *cevap kâğıdına T.C. Kimlik Numarasını ve soru kitapçığı numarasını doğru olarak yazıp kodlaması,*
- *soru kitapçığı ile cevap kâğıdına yazması ve işaretlemesi gereken bilgilerinin doğru ve eksiksiz olması,*
- *sınav sonunda soru kitapçığını (sayfaları eksiksiz olarak) ve cevap kâğıdını sınav görevlilerine teslim etmesi,*
- *salonda sınav kurallarına ve sınav görevlilerinin uyarılarına uyması*

ve diğer sınav kurallarına uyması zorunludur. Belgeleri eksik veya geçersiz olduğu hâlde salon görevlileri tarafından yanlışlıkla sınava alınan veya sınav kurallarına uymadıkları hâlde sınav düzenini bozmamak için salondan çıkarılmayarak sınava devam ettirilen adayların sınavları, sınav tutanakları ve kamera kayıtları incelenerek ÖSYM Yönetim Kurulu kararıyla geçersiz sayılır.

Sınav kurallarına uymayan adaylar hakkında 6114 sayılı Kanun'a göre işlem yapılır. Konu ile ilgili olarak Kanun'un ilgili maddesinde yer alan düzenlemeler aşağıda belirtilmiştir:

“Ceza hükümleri

MADDE 10–

...

(3) Başkanlık tarafından yapılan sınavlarda;

- a) Ses veya görüntü nakleden cihaz kullanmak suretiyle kopya çeken veya bu suretle kopya çekilmesine aracılık eden,
- b) Başka bir adayın yerine sınava giren veya kendi yerine bir başkasının sınava girmesine katkı sağlayan,
- c) Kopya çektirilmesine imkân sağlayan,

kişi; fiilî daha ağır cezayı gerektiren başka bir suç oluşturmadığı takdirde, bir yıldan dört yıla kadar hapis cezası ile cezalandırılır.

(4) Sınav sonuçlarını adayın lehine veya aleyhine olacak şekilde değiştiren kişi, fiilî daha ağır cezayı gerektiren başka bir suç oluşturmadığı takdirde, üç yıldan sekiz yıla kadar hapis cezası ile cezalandırılır.

(5) Sınavda kopya çektiği tespit edilen adayın sınavı, Yönetim Kurulu kararı ile iptal edilir. Bu aday, sınavın yapıldığı tarihten itibaren iki yıl süreyle Başkanlık tarafından yapılan hiçbir sınava aday olarak başvuramaz ve giremez. Sınavı iptal edilenlerin, iptal kararı verilmeden önce, bu sınavdaki başarısına dayalı olarak bir kamu görevine atanmış veya sair bir hak itisap etmiş olması hâlinde, ilgili kurum yetkilileri tarafından görevine derhal son verilir ve kendisine sağlanan hak geri alınır. Bu fıkra da yer alan hükümler ikinci, üçüncü ve dördüncü fıkralarda yer alan fiilleri işleyen adaylar hakkında da uygulanır.

(6) Bu maddede tanımlanan suçların bir örgütün faaliyeti çerçevesinde işlenmesi hâlinde, verilecek cezalar yarı oranında artırılır. Bu suçların bir tüzel kişinin faaliyeti çerçevesinde işlenmesi hâlinde, tüzel kişi hakkında bunlara özgü güvenlik tedbirlerine hükümlenir.

(7) Gizlilik ihlali suretiyle soruların elde edilmiş olmasından yararlanarak kopya çektiği için kendisiyle ilgili sınavın iptaline karar verilen adayın, soruların kimler tarafından temin edildiği ve ne suretle eline geçtiği hususunda bilgi vermesi hâlinde, Yönetim Kurulu kararıyla, sınava giriş yasağının süresi kısaltılabileceği gibi yasak tamamen de kaldırılabilir.”

...

3.9. SALON TUTANAKLARI VE TEST SORULARINA VERİLEN CEVAPLAR ÜZERİNDE NE GİBİ İNCELEMELER YAPILIR?

Sınav görevlilerince salon sınav tutanağı veya raporla ÖSYM'ye sınav kurallarına uymadığı bildirilen, yapılan istatistiksel analizlerde ikili veya toplu olarak birbirlerinden yararlandıkları saptanan adayların sınav sonuçları, ÖSYM Yönetim Kurulunca iptal edilecektir. Kopya işlemlerinde aracılık yapanlar varsa bunlar hakkında suç duyurusunda bulunulur, 6114 sayılı Kanun'a göre işlem yapılır. Adayların, bilgisayar ortamında yapılacak istatistiksel analizler sonucunda sınavın iptal edilmemesi için, kendilerinden kopya çekilmesini engellemeleri, cevap kâğıtlarını başkalarının göremeyeceği şekilde kullanmaları gerekmektedir.

3.10. YGS'NİN DEĞERLENDİRİLMESİ

3.10.1. YGS Puanları Nasıl Hesaplanacaktır?

YGS'de uygulanan testlere verilen cevaplar, her test için ayrı ayrı değerlendirmeye alınacaktır. Adayların, Türkçe, Sosyal Bilimler, Temel Matematik ve Fen Bilimleri testlerinden her biri için birer standart puanı hesaplanacaktır. Testlerin standart puanlarının hesaplanmasında şu yol izlenecektir:

- Her adayın, testlere verdiği doğru ve yanlış cevapların sayısı saptanacaktır. Doğru cevap sayısından yanlış cevap sayısının dörtte biri çıkarılarak adayın ilgili testten almış olduğu ham puan bulunacaktır.
- Son sınıfta okumakta olan tüm adayların ilgili testten aldıkları ham puanlar kullanılarak o testin ortalama ve standart sapması bulunacaktır.
- Bu ortalama ve standart sapma kullanılarak tüm adaylar için ortalaması 50, standart sapması 10 olan standart puanlar hesaplanacaktır.
- Sınavdan sonra yapılan analizlerde bir testte hatalı soru bulunduğu takdirde ilgili testte en az bir cevabı bulunan tüm adayların bu soruyu doğru cevapladığı kabul edilecek ve adayların puanları diğer sorulara verdikleri cevaplarla birlikte hesaplanacaktır.

Hesaplanan standart puanlar ve Tablo 1B'deki ağırlıklar kullanılarak, adayların Ağırlıklı YGS puanları (AYGS) hesaplanacaktır. **AYGS puanlarının hesaplanabilmesi için adayların YGS testlerinin** (Türkçe, Sosyal Bilimler, Temel Matematik, Fen Bilimleri) **en az ikisinden 0,5 veya daha fazla ham puan almış olmaları gerekir.** Yalnızca bu koşulları sağlayan adaylar için AYGS puanları hesaplanacaktır.

AYGS puanlarından her biri kendi içinde en küçüğü 100, en büyüğü 500 olan puanlara dönüştürülerek YGS-1, YGS-2, YGS-3, YGS-4, YGS-5 ve YGS-6 puanları oluşturulacaktır. AYGS puanları YGS puanlarına dönüştürülürken, ilgili testlerin her birinden 4 ham puan alan adayların 140 YGS puanı; 8 ham puan alan adayların da 180 YGS puanı almaları sağlanacaktır.

3.10.2. YGS Sonuçları Nasıl Kullanılacaktır?

YGS'de en az bir puan türünde 140 ve üzeri puan alamayan adayların; YGS puanları ile bir yükseköğretim programını tercih etme (Sınavsız Geçiş hakkı olanlar hariç) ve LYS'lere girme hakları bulunmamaktadır. YGS puanlarından 140'ın altında olanlar için ilgili yerleştirme puanı (Y-YGS) hesaplanmayacaktır (Bakınız Tablo 1F ve Şekil 7.).

YGS'de 140.00000-179.99999 arası puan alan adaylar, sadece meslek yüksekokulu ön lisans programları ile açık öğretim programlarını tercih edebileceklerdir. Bu adayların LYS'lere girme hakları bulunmamaktadır.

YGS puanlarından en az biri 180 ve daha fazla olan adaylar, LYS'lere girme hakkı kazanacaktır.

YGS'de 180 ve üzeri puan alanlar, hem meslek yüksekokulu ön lisans programları ile açık öğretim programlarını hem de YGS puanı ile öğrenci alan lisans programlarını tercih edebileceklerdir.

Özel yetenek sınavıyla öğrenci alan yükseköğretim programlarına başvurabilmek için de YGS puanlarından en az birinin 140 ve üzeri olması gerekir (9. ÖZEL YETENEK SINAVI İLE SEÇME YÖNTEMİ.)

3.10.3. YGS Sonuçları Nasıl Duyurulacaktır?

Adaylara sonuç belgesi gönderilmeyecektir. Adaylar YGS sonuçlarını, T.C. Kimlik Numaraları ve şifreleri ile ÖSYM'nin <https://sonuc.osym.gov.tr> İnternet adresinden öğrenebileceklerdir. İnternet sayfasındaki duyurular adaylara tebliğ hükmündedir. YGS sonuçları LYS sonrasında İnternet'ten duyurulacak olan sonuç bilgilerinde de yer alacaktır.

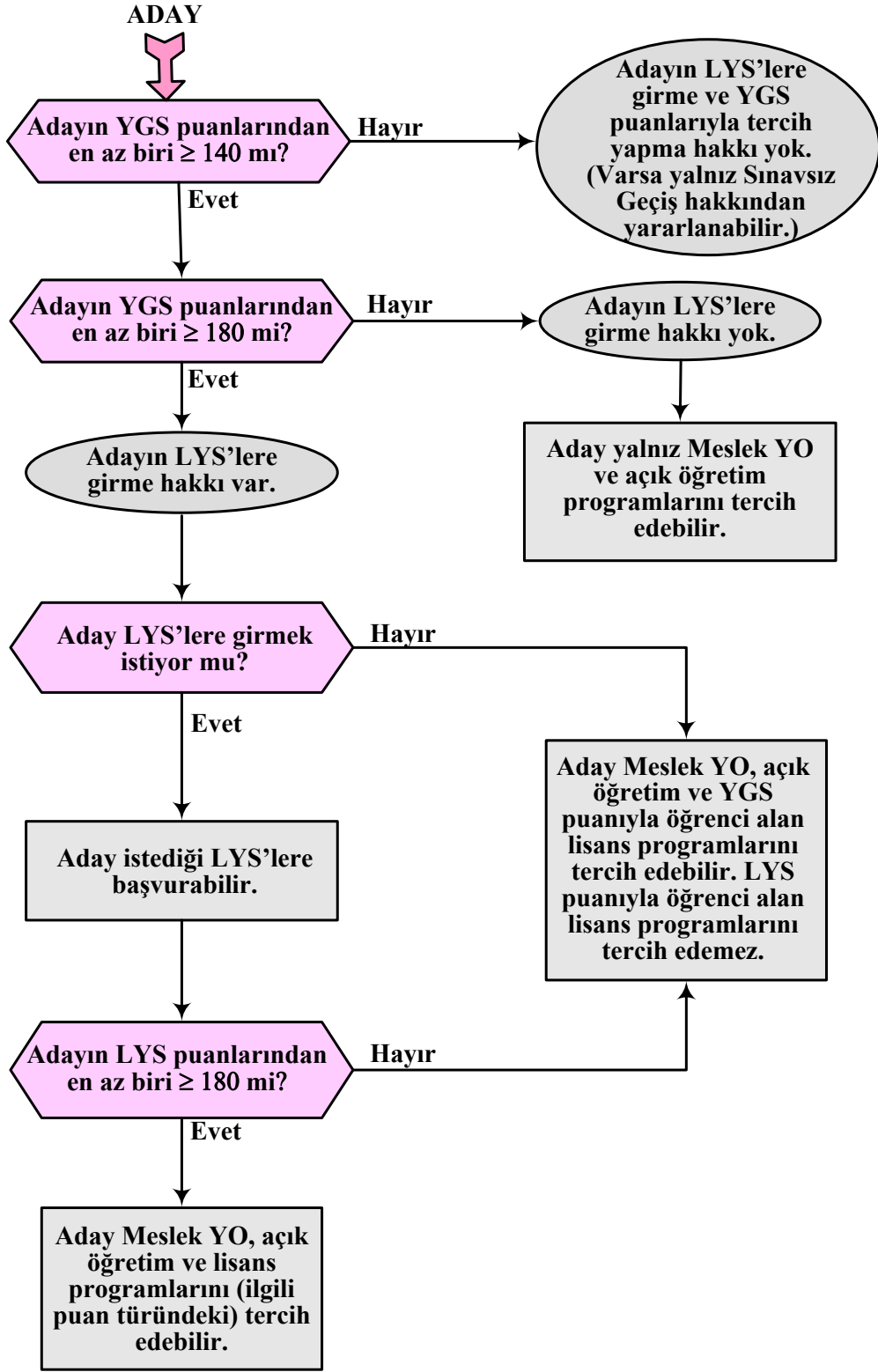

Şekil 7. YGS ve LYS’de Elde Edilecek Puanlara Göre Tercih Edilebilecek Yükseköğretim Programları

4. LİSANS YERLEŐTİRME SINAVLARI (LYS)

YGS puanlarından en az biri 180 ve daha fazla olan adaylar isterlerse LYS'lere başvurabileceklerdir. LYS'lere başvurular **22-29 Nisan 2013** tarihleri arasında yapılacaktır. **LYS'ler 81 il merkezi ve Lefkoőa'da yapılacaktır. Adayların LYS sınav merkezi tercihleri, LYS başvuruları sırasında alınacaktır.** LYS başvuruları ile ilgili ayrıntılı bilgi daha sonra ÖSYM'nin *İnternet* sayfasından duyurulacaktır.

LYS puan türleri ile öğrenci alan yükseköğretim programlarına girmek isteyen adayların, YGS'ye ek olarak tercih edecekleri yükseköğretim programları için gerekli olan LYS'lere de girmeleri zorunludur. Yükseköğretim programlarının puan türleri Tablo 4'te gösterilmiştir. Bu programların puan türlerinin hesaplanmasında hangi testlerin kullanılacağı Tablo 1E'de gösterilmektedir. Adaylar, Tablo 4 ve Tablo 1E'yi inceleyerek hangi sınavlara girmeleri gerektiğini belirleyebilirler.

LYS'lerde adaylar, güncel öğretim programlarındaki kazanımların tamamından sorumludur. LYS'lerde uygulanacak testler Tablo 1C'de gösterilmiştir.

LYS'lere giren adayların sınava giriş, sınavın uygulanması ve sınav sonuçlarının geçerli sayılması ile ilgili olarak kılavuzun **3. YÜKSEKÖĞRETİME GEÇİŐ SINAVI (YGS)** maddesinde yer alan tüm kurallara uymaları zorunludur. Bu nedenle adayların sınava girmeden önce ÖSYM tarafından yapılacak duyuruları ve kılavuzun ilgili sayfalarını bir kez daha okumaları yararlı olacaktır.

LYS'lerde her test için ayrı bir soru kitapçığı kullanılacaktır. Adaylar kendilerine verilen her soru kitapçığının "soru kitapçık numarasını" cevap kâğıdının ilgili alanlarına ayrı ayrı kodlamalıdır.

Bir test için tanınan süre bittiğinde ilgili teste ait soru kitapçıklarının toplanması ve diğer teste ait soru kitapçıklarının dağıtılması dışında ara verilmeyecektir. Bu toplama ve dağıtım işlemleri sırasında adaylar ve salon görevlileri sınav salonundan dışarı çıkmayacaklardır. Her test için tanınan cevaplama süresi, ilgili testin soru kitapçığı dağıtılıp Salon Başkanının "Sınav başlamıştır." dediği andan itibaren hesaplanacaktır.

LYS-1 ve LYS-3'te adaylar ilk testin cevaplama süresi içinde ve ikinci testin ilk 15 ve son 15 dakikası içinde sınav salonundan ayrılamazlar. LYS-2 ve LYS-4'te adaylar birinci ve ikinci testin cevaplama süresi içinde ve üçüncü testin ilk 15 ve son 15 dakikası içinde sınav salonundan ayrılamazlar. LYS-5'te adaylar sınav süresinin ilk 90 dakikası ve son 15 dakikası içinde sınav salonundan ayrılamazlar. Bu süreler dışında sınavını tamamlayan adaylar soru kitapçığı ve cevap kâğıdını salon görevlilerine eksiksiz teslim ederek sınav salonundan ayrılabilirler. Sınav salonundan her ne sebeple olursa olsun ayrılan bir aday tekrar sınav salonuna alınmayacaktır.

LYS'lerde sınav yapılacak alanlar aşağıda açıklanmıştır:

4.1. MATEMATİK SINAVI (LYS-1)

16 Haziran 2013 Pazar günü yapılacak olan LYS-1 sabah saat 10.00'da başlayacak, tek oturumda uygulanacak ve toplam 135 dakika sürecektir.

LYS-1'de, Matematik Testi ve Geometri Testi yer alacaktır. Matematik Testinde 50 soru bulunacak ve 75 dakika cevaplama süresi verilecektir. Geometri Testinde 30 soru bulunacak ve 60 dakika cevaplama süresi verilecektir. Her bir test ayrı soru kitapçığında bulunacak, ancak tek cevap kâğıdı kullanılacaktır.

4.2. FEN BİLİMLERİ SINAVI (LYS-2)

22 Haziran 2013 Cumartesi günü yapılacak olan LYS-2 sabah saat 10.00'da başlayacak, tek oturumda uygulanacak ve toplam 135 dakika sürecektir.

LYS-2'de, Fizik Testi, Kimya Testi ve Biyoloji Testi yer alacaktır. Testlerde 30'ar soru bulunacak ve 45'er dakika cevaplama süresi verilecektir.

Her bir test ayrı soru kitapçığında bulunacak, ancak tek cevap kâğıdı kullanılacaktır.

4.3. EDEBİYAT-COĞRAFYA SINAVI (LYS-3)

23 Haziran 2013 Pazar günü yapılacak olan LYS-3 sabah saat 10.00'da başlayacak, tek oturumda uygulanacak ve toplam 120 dakika sürecektir.

LYS-3'te, Türk Dili ve Edebiyatı Testi ile Coğrafya-1 Testi yer alacaktır. Türk Dili ve Edebiyatı Testinde 56 soru bulunacak ve 85 dakika cevaplama süresi verilecektir. Coğrafya-1 Testinde ise 24 soru bulunacak ve 35 dakika cevaplama süresi verilecektir.

Her bir test ayrı soru kitapçığında bulunacak, ancak tek cevap kâğıdı kullanılacaktır.

4.4. SOSYAL BİLİMLER SINAVI (LYS-4)

15 Haziran 2013 Cumartesi günü yapılacak olan LYS-4 sabah saat 10.00'da başlayacak, tek oturumda uygulanacak ve toplam 135 dakika sürecektir.

LYS-4'te, Tarih Testi, Coğrafya-2 Testi ve Felsefe Grubu ile Din Kültürü ve Ahlak Bilgisi Testi yer alacaktır. Tarih Testinde 44 soru bulunacak ve 65 dakika cevaplama süresi verilecektir. Coğrafya-2 Testinde 14 soru bulunacak ve 20 dakika cevaplama süresi verilecektir. Felsefe Grubu ile Din Kültürü ve Ahlak Bilgisi Testinde ise 32 soru bulunacak ve 50 dakika cevaplama süresi verilecektir.

Her bir test ayrı soru kitapçığında bulunacak, ancak tek cevap kâğıdı kullanılacaktır.

4.5. YABANCI DİL SINAVI (LYS-5)

16 Haziran 2013 Pazar günü yapılacak olan LYS-5 öğleden sonra saat 14.30'da başlayacak, tek oturumda uygulanacak ve toplam 120 dakika sürecektir. Sınavda adaylara 80 soru sorulacaktır.

Yabancı Dil Sınavı Almanca, Fransızca ve İngilizce olmak üzere üç dilde yapılacaktır.

Yabancı dil testinde her dil için ayrı bir soru kitapçığı bulunacaktır. Sınavda adaya LYS başvurusunda bildirdiği yabancı dile ait soru kitapçığı verilecektir.

4.6. LYS'İN DEĞERLENDİRİLMESİ

4.6.1. LYS Puanları Nasıl Hesaplanacaktır?

LYS'de uygulanan testlere verilen cevaplar her test için ayrı ayrı değerlendirmeye alınacaktır. Adayın katıldığı her sınavda yer alan her test için bir standart puan hesaplanacaktır.

Testlerin standart puanlarının hesaplanmasında şu yol izlenecektir:

- Her adayın, testlere verdiği doğru ve yanlış cevapların sayısı saptanacaktır. Doğru cevap sayısından yanlış cevap sayısının dörtte biri çıkarılarak adayın ilgili testten almış olduğu ham puan bulunacaktır.
- Son sınıfta okumakta olan tüm adayların ilgili testten aldıkları ham puanlar kullanılarak o testin ortalama ve standart sapması bulunacaktır.
- Bu ortalama ve standart sapma kullanılarak tüm adaylar için ortalaması 50, standart sapması 10 olan standart puanlar hesaplanacaktır.
- Sınavdan sonra yapılan analizlerde bir testte hatalı soru bulunduğu takdirde ilgili testte en az bir cevabı bulunan tüm adayların bu soruyu doğru cevapladığı kabul edilecek ve adayların puanları diğer sorulara verdikleri cevaplarla birlikte hesaplanacaktır.

Hesaplanan standart puanlar ve Tablo 1E'deki ağırlıklar kullanılarak, adayların ağırlıklı LYS puanları (ALYS) hesaplanacaktır.

ALYS puanlarının hesaplanabilmesi için hangi testlerden en az kaç ham puan alınması gerektiği Tablo 1D'de gösterilmiştir. Yalnızca bu tablodaki koşulları sağlayan adaylar için ALYS puanları hesaplanacaktır.

ALYS puanlarından her biri kendi içinde en küçüğü 100, en büyüğü 500 olan puanlara dönüştürülerek LYS puanları oluşturulacaktır. ALYS puanları LYS puanlarına dönüştürülürken ilgili testlerin her birinden soru sayısının %20'si oranında ham puan alan adayların 180 LYS puanı almaları sağlanacaktır.

4.6.2. LYS Sonuçları Nasıl Kullanılacaktır?

LYS'de 180 ve üzeri puan alanlar, LYS puan türleri ile öğrenci alan lisans programları ile birlikte YGS puanı ile öğrenci alan lisans programlarını ve ön lisans programlarını tercih edebileceklerdir (Bakınız Tablo 1F ve Şekil 7.).

LYS'de 180 ve üzeri puanı olmayan adayların; sadece meslek yüksekokulu ön lisans programları, açık öğretim programları ve YGS puanı ile öğrenci alan lisans programlarını tercih etme hakları bulunacaktır. Bu adayların LYS puanı ile öğrenci alan lisans programlarını tercih etme hakları yoktur.

4.6.3. LYS Sonuçları Nasıl Duyurulacaktır?

Adaylar LYS sonuçlarını, T.C. Kimlik Numaraları ve şifreleri ile ÖSYM'nin <https://sonuc.osym.gov.tr> İnternet adresinden öğrenebileceklerdir. Adaylara sonuç belgesi gönderilmeyecektir. İnternet sayfasındaki duyurular adaylara tebliğ hükmündedir. Sonuçlarda şu bilgiler bulunacaktır:

- LYS testlerindeki doğru ve yanlış cevap sayısı,
- YGS puanları ve başarı sıraları,
- LYS puanları ve başarı sıraları,
- Ortaöğretim Başarı Puanı (OBP)
- Yerleştirme puanları ve başarı sıraları

5. AÇIK ÖĞRETİM PROGRAMLARININ AYERLEŞTİRMEDE KULLANILACAK PUANLAR

Açık öğretimin kontenjan sınırlaması olan programlarını tercih edebilmek için ilgili YGS puanının en az 140 olması gerekir (Sınavsız Geçiş sonrası boş kalan kontenjanlar dâhil). Açık öğretimin kontenjansız programlarına YGS puan türlerinin en az birinden 140 ve üzeri puan alan adaylar tercih ettikleri takdirde yerleştirileceklerdir.

6. ORTAÖĞRETİM BAŞARI PUANI (OBP)

6.1. OBP NASIL HESAPLANACAKTIR?

6287 sayılı Kanun'un 14. maddesi gereği; yerleştirme puanlarının hesaplanmasında adayların ortaöğretim bitirme notları dikkate alınacaktır. Ortaöğretim bitirme notları en küçüğü ikiyüzelli, en büyüğü beşyüz olmak üzere ortaöğretim başarı puanına dönüştürülecektir. Ortaöğretim bitirme notları (100 üzerinden diploma notu) 5 ile çarpılarak Ortaöğretim Başarı Puanına (OBP) dönüştürülecektir. Böylece, 50 olan en düşük diploma notu için OBP 250 olacak, en yüksek 100 olan diploma notu için de OBP 500 olacaktır. 50'nin altında olan diploma notları 50 olarak değerlendirilmeye alınacaktır. Ortaöğretim Başarı Puanınının (OBP) hesaplanmasında Türkiye geneli dikkate alınacaktır.

Ortaöğretim Başarı Puanlarınının (OBP) hesaplanmasında adayların öğrenim gördüğü okul müdürlüklerinden elektronik ortamda ÖSYM'ye bildirilen diploma notları kullanılacaktır.

DİKKAT: 2013-ÖSYS'ye başvuran adayların diploma notları Haziran ayı içerisinde ÖSYM'nin *İnternet* sayfasında belirtilecek olan tarihler arasında, adayların öğrenim gördüğü okul müdürlüklerinden elektronik ortamda *İnternet* aracılığıyla toplanacaktır. Okul Müdürlükleri tarafından ÖSYM'ye elektronik ortamda bildirilen diploma notları listelenerek adayların kolaylıkla görebilecekleri bir yere asılacaktır. Adaylar bu bilgilerini mutlaka kontrol etmelidir. Adayların bu bilgilerini <https://ais.osym.gov.tr> *İnternet* adresinden de kontrol etmeleri gerekmektedir. Adayların düzeltme istekleri incelenerek gerekli düzeltmeler, süresi içinde okul tarafından yapılacaktır. Süre tamamlandıktan sonra gelen düzeltme istekleri kabul edilmeyecektir. Bu bilgilerin ÖSYM'ye eksik ya da yanlış bildirilmesinden ÖSYM sorumlu olmayacaktır.

6.2. YERLEŞTİRME PUANLARI HESAPLANIRKEN OBP BU PUANLARA NASIL EKLENECEK VE EK PUANLAR NASIL HESAPLANACAKTIR?

Her aday için hesaplanmış olan OBP; 0,12 katsayısı ile çarpılarak sınav puanlarına eklenecek ve böylece adayların yerleştirme puanları hesaplanacaktır.

6287 sayılı Kanun'la 2547 sayılı Kanun'a ek "GEÇİCİ MADDE 61" gereği; bir mesleğe yönelik program uygulayan ortaöğretim kurumlarının mezunları, Yükseköğretim Kurulunca saptanacak alanlarda bir yükseköğretim lisans programına yerleştirilirken OBP'nin 0,06 katsayısı ile çarpımından elde edilecek ek puanlar da yerleştirme puanlarına eklenecektir. Bu alanlar Tablo 3A'da ve Tablo 3B.1'de gösterilmiştir. Bu ek puanlardan yararlanmak için adayların ilgili puan türünde 180 veya daha yüksek puan almış olmaları gerekmektedir.

2012-ÖSYS puanı veya özel yetenek sınavı sonucu ile bir yükseköğretim programına (açık öğretimin kontenjan sınırlaması olmayan programları hariç) yerleştirilen adaylar 2013-ÖSYS puanları ile bir yükseköğretim programına yerleştirilirken OBP'ye uygulanacak katsayılar yarıya düşürülecektir. Yükseköğretim Genel Kurulunun 29.08.2012 tarihli, "2012-ÖSYS'de bir yükseköğretim programına yerleştirilen adaylardan kayıtların yapıldığı 3-7 Eylül 2012 tarihleri arasında ortaöğretim kurumundan mezun olamadığı için kazandığı programa kayıt yaptıramayan ve ortaöğretim sorumluluk sınavı veya ek sınav sonucunda ortaöğretim kurumundan mezun olan öğrencilerin 2012-ÖSYS'de kayıt hakkı kazandıkları programların kontenjanları dikkate alınmaksızın kayıt yaptırabileceklerine" ilişkin kararı gereği, ortaöğretim kurumundan 7 Haziran 2013 tarihine kadar mezun olan adayların (Sınavsız Geçişle yerleşenler veya açık öğretimin kontenjan sınırlaması olmayan programlarına yerleşenler hariç), 2013-ÖSYS puanları ile bir yükseköğretim programına yerleştirilirken OBP'lerinin çarpılacağı katsayılar yarıya düşürülecektir.

Ortaöğretim sorumluluk sınavı veya ek sınav sonucuna rağmen 7 Haziran 2013 tarihi itibarıyla hâlen ortaöğretim kurumundan mezun olamayan öğrenciler, bu durumlarını 19 Haziran 2013 tarihine kadar resmi belge ile Merkezimize bildirdikleri takdirde bu adayların OBP'lerinin çarpılacağı katsayılar yarıya düşürülmeyecektir. Bu adaylar, kılavuza ekli Genel Amaçlı Dilekçe örneğini kullanarak Merkezimize başvurmalıdır. Dilekçede bu durumlarını ayrıntılı açıklayarak, "7 Haziran 2013 tarihinde hâlen öğrenci oldukları" yazılı okul onaylı resmi belgelerini, 8-19 Haziran 2013 tarihleri arasında ÖSYM Sınav Hizmetleri Daire Başkanlığı 06538 Bilkent/Ankara adresine ulaştırmalıdır. Süre hesabında ÖSYM Genel Evrak kaydına giriş tarihi esas alınacaktır. 19 Haziran 2013 tarihinden sonra ÖSYM'ye ulaşan belgeler ile ekinde resmi belge olmayan dilekçeler işleme alınmayacaktır.

Sınavsız Geçiş ile 2012-ÖSYS'de bir yükseköğretim programına yerleştirilen adayların OBP'lerinin çarpılacağı katsayılarda herhangi bir değişiklik yapılmayacaktır.

7. MESLEKİ VE TEKNİK ORTAÖĞRETİM KURUMLARINDAN MESLEK YÜKSEKOKULLARI İLE AÇIK ÖĞRETİM ÖN LİSANS PROGRAMLARINA SINAVSIZ GEÇİŞ

Mesleki ve teknik ortaöğretim kurumlarından mezun olan öğrenciler, istedikleri takdirde bitirdikleri programın devamı niteliğinde veya buna yakın programların uygulandığı, öncelikle kendi Mesleki ve Teknik Eğitim Bölgesi (METEB) içindeki, daha sonra da bölgesi dışındaki meslek yüksekokulu ve açık öğretim ön lisans programlarına sınavsız olarak

yerleştirilmektedir. Türkiye ve KKTC dışındaki bir ülkedeki mesleki ve teknik ortaöğretim kurumunu bitiren T.C. uyruklu adayların sınavsız yerleştirilmelerinde Millî Eğitim Bakanlığınca verilecek denklik belgesinde gösterilen alan esas alınacaktır.

METEB, bir veya daha fazla meslek yüksekokulu ile öğretim programları bütünlüğü ve devamlılığı içinde ilişkilendirilmiş mesleki ve teknik ortaöğretim kurumlarından oluşan eğitim bölgesidir. Her ilde bir mesleki ve teknik eğitim bölgesi bulunmaktadır.

Sınavsız Geçiş yerleştirme işlemleri aşağıdaki önceliklere göre merkezî sistemle yapılır:

1. Mezuniyet yılı daha büyük (yeni mezun) adaylara öncelik verilir.
2. Aynı yıl mezun olan adaylar arasında öncelik okul türüne göre Anadolu Teknik Lisesi, Teknik Lise veya Anadolu Meslek Lisesi, Meslek Lisesi, çok eski yıllarda enstitü adı altında mezun olunan meslek lisesi sırasında verilir.
3. Mezuniyet yılı ve okul türü aynı olan adaylardan aynı METEB içinde olanlara öncelik verilir.
4. Mezuniyet yılı, okul türü ve METEB içi, METEB dışı bilgileri aynı olan adaylardan OBP'si yüksek olan adaylara öncelik verilir.
5. Yukarıda sayılan tüm bilgileri aynı olan adaylardan doğum tarihi büyük (yaşı küçük) olana öncelik verilir.

Mesleki ve Teknik Eğitim Merkezi (METEM) ortaöğretim mezunları da Sınavsız Geçiş için tercih yapabilirler.

Mesleki ve teknik ortaöğretim kurumlarından mezun olan veya mezun olabilecek durumda olan adayların kendi alanları dışındaki meslek yüksekokulu ve açık öğretim programları ile tüm lisans programlarına yerleştirilmelerinde, bu adayların 2013-ÖSYS puanları kullanılacaktır.

8. YERLEŞTİRME

Yükseköğretim programlarına öğrenci alınmasında, ÖSYM tarafından yapılan Merkezî Yerleştirme ile yükseköğretim kurumları tarafından yapılan Özel Yetenek Sınavıyla Seçme olmak üzere iki farklı yöntem kullanılır. Merkezî yerleştirme yöntemi aşağıda açıklanmıştır. Özel yetenek sınavı ile seçme yöntemi ise 9. maddede anlatılmaktadır.

Merkezî yerleştirmede adaylar, yükseköğretim programlarına (Sınavsız Geçiş hariç), ÖSYS puanlarıyla, varsa ek puanları; yükseköğretim programları ile ilgili tercihleri ve bu programların kontenjan ve koşulları göz önünde tutularak ÖSYM'ce yerleştirilir. Merkezî Yerleştirmenin Sınavsız Geçiş ile ilgili kuralları 7. maddede anlatılmaktadır.

2013 yılında, ÖSYS sonuçlarına göre yapılacak merkezî yerleştirmede 2013 yılı yerleştirme puanları ile 2013 yılı için hesaplanmış ek puanlar kullanılacaktır.

Tablo 3C, mesleki ve teknik ortaöğretim kurumlarındaki alanların devamı niteliğinde olduğu kabul edilen ve adayların sınavsız yerleştirilebilecekleri (Bakınız 7. madde) ön lisans programlarını göstermektedir. Bu programlara yerleştirmede öncelik, sınavsız geçiş hakkı olan adaylardadır. Sınavsız geçişle kontenjanı dolmayan programlara, ortaöğretim kurumlarının diğer alanlarından mezun olan adaylar (tercih ettikleri takdirde) ilgili YGS yerleştirme puanı ile yerleştirilir.

Tablo 3A ve Tablo 3B.1, ortaöğretimdeki bazı alanlar ile aynı alanda olduğu kabul edilen ek puan alınacak lisans programlarını göstermektedir. Adayların hangi yükseköğretim programlarını tercih ettiklerinde ek puan alacaklarını öğrenebilmeleri için Tablo 3A'da ve Tablo 3B.1'de alanlarını bulmaları ve bu alanların altındaki yükseköğretim programlarını incelemeleri gereklidir.

Yükseköğretim programlarını tercih edebilmek için YGS ve LYS'lerde en az kaç puan almak gerektiği Tablo 1F ve Şekil 7'de gösterilmiştir.

Sınavsız geçiş başvuran adaylar ile YGS ve LYS'lere giren adayların yükseköğretim programlarına yerleştirme işlemleri aynı zamanda yapılacaktır. Yerleştirme sonuçları, adayların yerleştirildikleri yükseköğretim programının bağlı olduğu üniversiteye elektronik ortamda iletilecektir.

Yükseköğretim programlarına kayıt işlemleri tamamlandıktan sonra bu programlara kaydolmama nedeniyle boş kalan kontenjanlar üniversitelerce ÖSYM'ye bildirilecektir. Merkezî yerleştirmede kontenjanı dolmayan veya kaydolmama nedeniyle boş kalan kontenjanlara ve yeni açılan programlara ÖSYM tarafından Ek Yerleştirme yapılacaktır.

8.1. 2013-ÖSYS YÜKSEKÖĞRETİM PROGRAMLARI VE KONTENJANLARI KILAVUZU

2013-ÖSYS sonuçlarına veya sınavsız geçiş kurallarına göre yükseköğretim programlarına yapılacak yerleştirmede bu programların kontenjan ve koşulları göz önünde tutulacaktır. Bu kontenjan ve koşullar "2013-ÖSYS Yükseköğretim Programları ve Kontenjanları Kılavuzu"nda yer alacaktır. Adaylar kılavuza 2013 Temmuz ayı içinde ÖSYM'nin <http://www.osym.gov.tr> İnternet adresinden erişebilirler veya başvuru merkezlerine gönderilmiş olan basılı kılavuzu inceleyebilirler. Kılavuz satışı yapılmayacaktır.

9. ÖZEL YETENEK SINAVI İLE SEÇME YÖNTEMİ

Özel yetenek gerektiren programların sınavları ile seçme ve yerleştirme işlemleri yükseköğretim kurumlarınca yapılmaktadır. Özel yetenek gerektiren programlara başvurular doğrudan programın bağlı bulunduğu yükseköğretim kurumuna yapılır. Sınav ve değerlendirme işlemleri ilgili yükseköğretim kurumu tarafından yürütülür.

Özel yetenek sınavı gerektiren programlar Tablo 5'te yer almaktadır. Tablo 5'te yer alan yükseköğretim programlarına başvurabilmek için 2013-YGS'ye girmiş ve 2013-YGS puanlarının herhangi birinden en az 140 puan almış olmak gereklidir. Bu programlardan her birine, puan türünde sınırlandırma yapılmadan ve en az kaç puan almış olan adayların başvurabileceklerine başvuru öncesinde sınavı yapacak ilgili yükseköğretim kurumunca karar verilerek, bu karar basın-yayın organlarıyla adaylara duyurulacaktır. Bu tablodaki yükseköğretim programları için özel yetenek sınavları Yükseköğretim Kurulunun belirlediği ilke ve kurallar doğrultusunda, bu programların bağlı olduğu yükseköğretim kurumları tarafından yapılacaktır. Başvuru şartları ilgili kurumlar tarafından başvuru için gazetelere ve diğer yayın organlarına verilecek ilanlarda yer alacaktır.

Özel Yetenek Sınavı sonuçlarına göre öğrenci alan programlardan Tablo 4'teki eş değer lisans programlarına yatay geçiş yoluyla geçmek isteyen adayların ilgili puan türünde 180 veya daha fazla puan almış olmaları zorunludur.

Yurt dışı ve KKTC'deki üniversitelerin özel yetenek sınavı sonuçlarına göre öğrenci alan programlarında öğrenime başlayan öğrencilerin ülkemizdeki üniversitelere yatay geçiş yapmaları mümkün değildir.

Merkezî yerleştirme ile bir yükseköğretim programına kesin kayıt hakkı kazanmış adaylar da isterlerse özel yetenek sınavıyla öğrenci alan yükseköğretim programlarına başvurabilirler.

Devlet Konservatuvarlarının/Konservatuvarların lise devresi mezunları merkezî sınava girmeden özel yetenek sınavı sonucu ile Konservatuvarların lisans devresine Yükseköğretim Kurulunun belirlediği usul ve esaslar çerçevesinde yerleştirileceklerdir. Bu adayların yükseköğretim programlarına alınmalarıyla ilgili işlemler ilgili yükseköğretim kurumlarınca yürütülecektir.

Güzel Sanatlar Fakültelerinin Resim ve Heykel bölümlerinde okumak isteyenlerin, üstün yeteneklerinin saptanması için ilgili yükseköğretim kurumlarına doğrudan başvurmaları gerekmektedir. Bu adayların değerlendirme ve seçme işlemleri Yükseköğretim Kurulunun 27.11.1985 tarihli kararı uyarınca ilgili rektörlüklerin oluşturduğu komisyonlar tarafından yapılacaktır.

Tablo 5'te yer alan yükseköğretim programının özelliğine göre, yetenek sınavları üniversitelerce hazırlanacak, uygulanacak ve sınavın sonuçları toplanarak bir puan hâlinde ifade edilecektir. Bu puana bundan böyle Özel Yetenek Sınavı Puanı (ÖYSP) denecektir. Üniversiteler, Özel Yetenek Sınavına giren adayların Ortaöğretim Başarı Puanlarını (OBP), ÖSYM'nin *İnternet* adresinden 2013-LYS sonuçları açıklandıktan sonra edinebileceklerdir.

Yerleştirmeye esas olan puanın hesaplanması için aşağıdaki üç puan belli ağırlıklarla çarpılarak toplamı alınacaktır.

- ÖYSP Standart Puanı (ÖYSP-SP)
- Ortaöğretim Başarı Puanı
- 2013-YGS Puanı (YGS-P) (YGS puanlarının en büyüğü)

Özel Yetenek Sınavı Puanının (ÖYSP) ağırlıklandırmaya girebilmesi için bu puanların standart puanlara çevrilmesi gerekir. ÖYSP'lerin standart puana çevrilmesi için önce ÖYSP dağılımının ortalaması ve standart sapması hesaplanacak, daha sonra da her aday için aşağıdaki formül kullanılarak ÖYSP Standart Puanı hesaplanacaktır.

$$\text{ÖYSP Standart Puanı (ÖYSP-SP)} = 10 \times \left(\frac{\text{Adayın ÖYSP Puanı} - \text{ÖYSP Puan Dağılımının Ortalaması}}{\text{ÖYSP Puan Dağılımının Standart Sapması}} \right) + 50$$

Bu durumda her adayın bir ÖYSP Standart Puanı (ÖYSP-SP) olacaktır. ÖYSP-SP dağılımının ortalaması 50, standart sapması 10'dur.

Yerleştirmeye esas olacak puan (Yerleştirme puanı = YP) aşağıdaki formül kullanılarak hesaplanacaktır.

- Aday aynı alandan geliyorsa (Örneğin, Resim-İş Öğretmenliği programı için aday Güzel Sanatlar Lisesinin Resim alanından geliyorsa)

$$YP = (1,17 \times \text{ÖYSP-SP}) + (0,11 \times \text{OBP}) + (0,22 \times \text{YGS-P}) + (0,03 \times \text{OBP})$$

- b) Aday diğer alanlardan geliyorsa (Örneğin, Resim-İş Öğretmenliği programı için aday genel lisenin Sosyal Bilimler alanından geliyorsa)

$$YP = (1,17 \times \text{ÖYSP-SP}) + (0,11 \times \text{OBP}) + (0,22 \times \text{YGS-P})$$

2012-ÖSYS'de, YGS/LYS puanı veya özel yetenek sınavı sonucu ile örgün yükseköğretim programına yerleştirilmiş adayların ortaöğretim başarı puanları ile ilgili katsayıları yarıya düşürülecektir. Bu kural açıköğretimin kontenjan sınırlaması olan programları için de uygulanacaktır. Sınavsız geçiş ile meslek yüksekokulları veya açık öğretimin kontenjan sınırlaması olmayan programlarına 2012-ÖSYS'de yerleştirilen adaylara bu kural uygulanmayacaktır.

Adaylar YP puanlarına göre en yüksek puandan başlamak üzere sıraya konacak ve kontenjan sayısı kadar aday sınavı kazanmış olacaktır.

10. ÖSYS'DE ÖZEL DURUMU BULUNAN ADAYLAR

10.1. OKUL BİRİNCİLERİ

Ortaöğretim okullarını birincilikle bitiren adaylar, öncelikle genel kontenjandan, genel kontenjandan yerleşemedikleri durumlarda yükseköğretim programlarında okul birincileri için ek olarak ayrılacak kontenjanlardan yararlandırılacaklardır. 2012-2013 öğretim yılı okul birincileri bu kontenjanlardan, 2013-ÖSYS'ye girmek koşuluyla, sadece 2013-ÖSYS'de yararlanırlar.

Okul birincilerinin kendi okullarında en yüksek Ortaöğretim Başarı Puanına sahip olabilmeleri için okullarındaki en yüksek diploma notu/puanına sahip olmaları gerekir. Okul birincileri için ayrılan kontenjanlar sınırlıdır. Bu nedenle, tercihlerinin tümünü çok istenen programlar arasından yapan okul birincileri, puanlarının yüksek olmaması durumunda hiçbir programa yerleştirilmeyebilirler. Kılavuzda yer alan tüm genel kurallar, okul birincileri için de geçerlidir. 2013-ÖSYS'de 140'tan az YGS puanı alan okul birincileri, diğer adaylarda olduğu gibi yerleştirme işlemine alınmazlar.

10.2. BELLİ SANAT DALLARINDA ÜSTÜN YETENEKLİ ADAYLAR

Belli sanat dallarında üstün yetenekli olduğu saptanan öğrencilerin, ilgili sanat dallarında eğitim yapmak kaydıyla, yükseköğretim programlarına alınmalarıyla ilgili işlemler Yükseköğretim Kurulunun belirlediği esaslar çerçevesinde ilgili yükseköğretim kurumlarınca yürütülecektir. Bu adayların üstün yeteneklerinin saptanması için adayların değerlendirme ve seçme işlemleri ilgili rektörlüklerin oluşturduğu komisyonlar tarafından yapılacaktır.

10.3. TÜBİTAK YARIŞMALARINDA BAŞARILI OLAN ADAYLAR

ÖSYS'ye başvuran adaylardan ortaöğretim kurumlarında okumaktayken Türkiye Bilimsel ve Teknolojik Araştırma Kurumu - Bilim İnsanı Destekleme Daire Başkanlığı (TÜBİTAK-BİDEB) tarafından

- uluslararası bilim olimpiyatlarına ve proje yarışmalarına gönderilen ve dereceye giren,
- yurt içinde düzenlenen bilim olimpiyatlarında ve proje yarışmalarında dereceye giren

adaylar, katıldıkları ve derece aldıkları alanlarla ilgili yükseköğretim programlarını tercihleri arasında gösterdikleri takdirde, bu programlara yerleştirilmelerinde adayın OBP'si ayrı bir katsayı ile çarpılarak 2013 yerleştirme puanlarına eklenecektir.

2013 yerleştirme puanlarına katılacak puanlar hesaplanırken, uluslararası bilim olimpiyatlarında altın madalya alanlara 0,10, gümüş madalya alanlara 0,09, bronz madalya alanlara 0,08; uluslararası bilim olimpiyatlarına katılan fakat derece alamayanlara 0,07; ulusal bilim olimpiyatları ile uluslararası proje yarışmalarında birinci olanlara 0,07, ikinci olanlara 0,06, üçüncü olanlara 0,05; ulusal proje yarışmasında birinci olanlara 0,05, ikinci olanlara 0,04, üçüncü olanlara 0,03 katsayısı uygulanacaktır. Birden fazla kategoride derecesi bulunan adaylar için en yüksek olan katsayı uygulanır.

Bilim olimpiyatlarında veya proje yarışmalarında dereceye girenlerle ilgili yükseköğretim programları derece alınan alanlara göre 2013-ÖSYS Yükseköğretim Programları ve Kontenjanları Kılavuzunda verilecektir.

TÜBİTAK'ın katıldığı Uluslararası Bilim Olimpiyatlarında altın, gümüş, bronz madalya alanlar ile Uluslararası ISEF Proje Yarışması ve AB Genç Bilim Adamları Yarışmasına katılarak birincilik, ikincilik, üçüncülük ödülü alanlardan isteyenler, alanlarındaki yükseköğretim programlarından **burslu programlar hariç** istediklerine, sınavsız olarak kontenjan dışında Merkezimizce yerleştirileceklerdir. Bu adaylar burslu programlara yerleştirilmek istiyorlarsa 2013-ÖSYS'ye girmek ve kendilerine verilecek olan ek puanla merkezî yerleştirme işlemlerine dâhil olmak zorundadırlar. Ek puan alarak merkezî yerleştirme ile burslu programlara yerleşemeyen adaylar burslu programlar hariç istediklerine sınavsız olarak yerleştirilecektir. Kazandıkları derece nedeni ile 2013-ÖSYS'ye girmeyip sınavsız yerleştirilme hakkından yararlanmak isteyen adayların da mutlaka 2013-ÖSYS'ye başvurmaları gerekmektedir.

Bu nedenle, yukarıdaki uygulamaların yapılabilmesi için 2013-ÖSYS'ye başvurmuş adayların (sınavsız giriş hakkından yararlanmak isteyen adaylar da dâhil), 3 Haziran-23 Temmuz 2013 tarihleri arasında TÜBİTAK'ın <https://e-bideb.tubitak.gov.tr> İnternet adresinden bireysel olarak başvuru yapmaları ve onayladıkları başvuru formunun çıktısını alıp imzaladıktan sonra TÜBİTAK'a 23 Temmuz 2013 günü mesai bitimine kadar ulaştırmaları gerekmektedir.

Adayların katıldıkları olimpiyat veya proje yarışmaları, aldıkları derece, tercihleri, T.C. Kimlik Numaraları, adları ve soyadlarının, TÜBİTAK tarafından ÖSYM'ye en geç **26 Temmuz 2013** tarihinde ulaşacak şekilde gönderilmesi gerekmektedir.

Bilim olimpiyatları ile proje yarışmalarında derecelere uygulanacak katsayılar ve sınavsız giriş, ÖSYS'ye ilk kez başvurulduğu yıl uygulanır, bundan sonraki ÖSYS'lerde bu adaylar için herhangi bir uygulama yapılmaz. Derece alan adaylar ilk kez ÖSYS'ye başvurdukları yıl, TÜBİTAK'a süresi içinde başvurarak bilgilerinin bu kurum tarafından ÖSYM'ye resmen ulaştırılmasını sağlamalıdır.

10.4. SPOR DALLARINDA ÜSTÜN BAŞARILI OLAN ADAYLAR

Spor dallarında yetenekli ve üstün başarılı adayların, spor alanlarında yükseköğretim programlarına yerleştirilme işlemleri Yükseköğretim Kurulu Başkanlığınca belirlenen yerleştirme esaslarına göre yapılmaktadır.

Spor alanlarında yükseköğretim programlarına yerleşme işlemlerinden yararlanabilmek için, 1. Grupta, 2. Grupta veya 3. Grupta yer alan yarışmalardan birisinden 1., 2. veya 3.'lük derecesinin kazanılması gerekmektedir.

1.Grupta; Olimpiyat Oyunları, Paralimpik ve Deafolimpik Oyunları, Dünya Özel Olimpiyat Oyunları, Büyükler kategorisindeki Dünya ve Avrupa Şampiyonası Finalleri, Dünya ve Avrupa Şampiyonası yapılmayan branşların büyükler kategorisindeki Dünya ve Avrupa Kupaları Finalleri,

2.Grupta; Ümitler, Gençler ve Yıldızlar kategorisindeki Dünya ve Avrupa Şampiyonası Finalleri, Dünya ve Avrupa Şampiyonası yapılmayan branşların Ümitler, Gençler ve Yıldızlar kategorisindeki Dünya ve Avrupa Kupaları Finalleri, Üniversite Oyunları, Akdeniz Oyunları, Karadeniz Oyunları, Dünya ve Avrupa Olimpik Gençlik Yaz ve Kış Festivalleri, FISU (Uluslararası Üniversite Sporları Federasyonu) tarafından düzenlenen Dünya Şampiyonaları, CISM (Uluslararası Askerî Sporlar Konseyi) tarafından düzenlenen Dünya Askerî Oyunları, Avrupa ve Dünya Şampiyonası, ISF 24 (Uluslararası Okul Sporları Federasyonu) tarafından düzenlenen Avrupa ve Dünya Şampiyonaları, Olimpik branşlarda uluslararası federasyonların yarışma takviminde yer alan, Ferdi branşlarda en az 17 ülke sporcusu, Takım sporlarında en az 9 ülke takımının katıldığı uluslararası yarışma ve turnuvalar,

3.Grupta; Güneydoğu Avrupa Ülkeleri Oyunları yer almaktadır.

2013-2014 öğretim yılında spor ile ilgili alanlarda bir yükseköğretim programında okumak isteyenlerin, **12 Mayıs 2011** tarihinden sonraki bir tarihte ilgili federasyonlarından alacakları/aldıkları Millî Sporcu Belgelerinin noter tasdikli örneğini bir dilekçe ekinde **29 Temmuz 2013** tarihine kadar Merkezimize göndermeleri gerekmektedir. Bu adayların 2013-YGS'ye girmiş ve puanı hesaplanmış olmalıdır. Başvurusu geçerli adaylara 2013 Ağustos ayı içerisinde beden eğitimi ve spor programlarının yer aldığı Tercih Formu gönderilecektir. Adaylar tercihlerini belirterek bu Formu Merkezimize geri göndereceklerdir. Yerleştirme işlemi 2013 Eylül ayı içinde yapılacaktır. Bu adayların yerleştirilirken OBP'leri Yükseköğretim Kurulunun belirlediği bir katsayı ile çarpılarak 2013-YGS puanlarına eklenecektir. Bu adaylar, merkezi yerleştirme dışında YGS puanları, OBP'leri, yükseköğretim programlarının kontenjanları ve adayların tercihleri göz önünde tutulmak suretiyle ÖSYM'ce yerleştirilecektir.

2012-ÖSYS'de bu imkândan yararlanarak bir yükseköğretim programına yerleştirilmiş olan adaylar 2013-ÖSYS'de aynı imkândan yararlanmak için tekrar başvurduklarında, OBP'lerine Yükseköğretim Kurulunca belirlenen katsayının yarısı kadar bir katsayı uygulanacaktır.

10.5. ENGELLİ ADAYLAR

Bedensel özelliklerinde ağır derecede ve sürekli olarak işlev kaybı veya bozukluğu (örneğin, bütün düzeltmelere rağmen bedensel, görme veya işitme gücünde tam ya da önemli ölçüde eksiklik) olması nedeniyle eğitim-öğretim hizmetlerinden yeterince yararlanamayan adayların seçme ve yerleştirme işlemleri, ÖSYM Yönetim Kurulunun saptayacağı bir yöntemle, engel türü, engel derecesi, puanları ve tercihleri göz önünde bulundurularak yapılacaktır. Bu durumdaki adaylar bir üniversite veya devlet hastanesinden alacakları sağlık kurulu raporuyla kimlik bilgilerinin yer aldığı, engellerine ilişkin öz geçmişlerini ayrıntılı olarak anlatan bir dilekçeyi 2013-ÖSYS Aday Başvuru Formuna ekleyerek başvuru yaptıkları Başvuru Merkezine teslim edecekler, *İnternet* aracılığıyla bireysel başvuru yapan adaylar ise başvuru süresi içinde ÖSYM'ye ulaştırılacaklardır. Başvuru işlemleri tamamlandıktan sonra engelli duruma gelen adayların sağlık raporlarını bir dilekçe ekinde hemen ÖSYM'ye ulaştırmaları gerekmektedir. Sınavın yapılacağı hafta içerisinde **Çarşamba günü saat 17.00'ye kadar** ÖSYM'ye ulaşan ve sağlık kurulu raporları kabul edilen adaylar engel durumları göz önünde tutularak sınava alınacaklardır. Daha önceki yıllarda engelli olarak ÖSYS'ye başvuran ve raporları kabul edilen adaylar, engel durumlarında bir değişiklik olmasa da bu durumlarını belirten bir dilekçeyi ve eski raporlarının bir fotokopisini 2013-ÖSYS Aday Başvuru Formuna ekleyerek ÖSYM'ye ulaştırmalıdır. Bu raporlarda belirtilen engel dereceleri ÖSYM'nin görevlendireceği kurullarca incelenecek, adayların engelleri yüzünden ayrı bir seçme ve yerleştirme işlemine tabi tutulup tutulmayacakları bu incelemelerin sonuçlarına göre belirlenecektir. ÖSYM'nin yetkili kurullarınca raporları kabul edilmeyen adaylar ÖSYS'ye başvuran diğer adaylar gibi işlem görecektir. Raporları Merkezimize ulaşan ve kabul edilen adaylar, engel durumlarına göre ayrı salonlarda sınava alınacak ve gerekli ise kendilerine okuyucu/işaretleyici verilecektir. Bu adayların Sınava Giriş Belgelerinde "**Engelli Salonu**" yazılı olacaktır. Soru kitapçığını hiç okuyamayacak derecede görme engelli olan adaylara karmaşık şekillere dayalı sorular sorulmayacaktır.

Engelli adaylar sınavda, kendilerinin kullanacağı özel bir gerece zorunlu olarak ihtiyaç duyuyorlarsa bu ihtiyaçları ve kullanacakları gerecin ne olduğu sağlık kurulu raporlarında ve dilekçelerinde ayrıntılı olarak belirtilmiş olmalıdır. Rapor ÖSYM'nin yetkili kurullarınca kabul edildiği takdirde, adaylar bu gereçlerini sınavda kullanabileceklerdir. Tekerekli sandalye ile sınava girecek adaylar Aday Başvuru Formununun 26. alanındaki kutucuğu işaretleyeceklerdir. İşitme engelli adayların raporlarında, işitme engelinin tipi (sensörinoral, iletim veya mixt olarak), her bir kulak için ayrı ayrı işitme eşikleri (dB olarak) ve konuşma engellerinin olup olmadığının (ve varsa derecesinin) belirtilmesi zorunludur. Bu adaylar raporlarına işitme testinin imzalı ve onaylı bir örneğini de eklemelidir.

Sınavda görme engelli tüm adaylara 14 punto yazı karakterinde yazılmış soru kitapçığı verilmektedir. Aday Başvuru Formunda görme engelli olduğunu belirten adaylardan 14 puntoda yazılmış soru kitapçığı istemeyenlerin, bu bilgiyi başvuru süresi içinde Genel Amaçlı Dilekçe örneği ile Merkezimize bildirmeleri gerekmektedir. 14 punto yazı karakterinde yazılmış soru kitapçığı istemeyen görme engelli adaylara, diğer soru kitapçıkları ile aynı puntoda yazılı soru kitapçığı verilecektir.

Engelli adaylarla ilgili bu kurallar *İnternet* ile bireysel başvuru yapacak engelli adaylar için de aynen geçerlidir.

10.6. KKTC'DEN BAŞVURAN ADAYLAR

KKTC'den başvuran adaylar, başvuru yapma ve ücret yatırma işlemlerini yurt içinden başvuran adaylarda olduğu gibi kılavuzdaki kurallar doğrultusunda yapacaklardır.

10.7. KKTC HARİÇ YURT DIŞINDAN BAŞVURAN ADAYLAR

Türkiye dışında oturan adaylar, 2013-ÖSYS Aday Başvuru Formunda **YAZIŞMA ADRESİ** bilgi alanına semt, oturulan şehir ve ülke adını da yazacaklar; bu adaylar **İL KODU** bilgi alanına "91" yazacaklardır.

Yurt dışında bulunan adaylar sınav ücretlerini göndermek için şu iki yoldan birini seçebilirler.

- İsteyen adaylar, yurt içindeki yakınları yardımıyla, 2.5. maddede belirtilen kurallara göre gerekli ücreti yatırabilirler.

Bu şekilde ücret yatıran adaylardan;

- 2011-ÖSYS veya 2012-ÖSYS'ye bir Başvuru Merkezi aracılığıyla başvurmuş olanlar, *İnternet* aracılığıyla bireysel başvuru yapabileceklerdir.
- *İnternet* aracılığıyla bireysel başvuru yapma hakkı olmadığından postayla başvuru yapacak adaylar ise, bir yakını tarafından yurt içinden sınav ücretinin yatırılmasını sağlayacak, ücreti yatıran yakınından banka dekontunu iki nüsha olarak edinecek ve dekontun bir nüshasını 2013-ÖSYS Aday Başvuru Formuna ekleyerek ÖSYM'ye ulaştıracaktır. Dekontun diğeri aday tarafından saklanmalıdır.
- İsteyen adaylar, ödemeleri gereken ücreti döviz olarak bankaya yatırabilirler. Hesap numaraları kılavuzun arka kapağında yazılıdır. Bu yolla sınav ücreti yatıran adaylar, ücreti yatırdıklarını gösteren banka veya posta havale makbuzunu, 2013-ÖSYS Aday Başvuru Formuna ekleyerek posta yoluyla başvuru yapacaklardır. Sınav ücretini döviz olarak bankaya yatıran adaylar bireysel başvuru hakları olsa bile, *İnternet* aracılığıyla bireysel başvuru yapamazlar.

Yurt dışında bulunan adaylardan postayla başvuru yapacak olanlar, 2013-ÖSYS Aday Başvuru Formunu ve eklerini Merkezimize iadeli taahhütlü olarak göndereceklerdir. Yurt dışından (KKTC hariç) başvuran adayların, en geç **15 Ocak 2013** tarihi saat 17.00'ye kadar Merkezimize ulaşan belgeleri işleme konulacaktır. 2013-ÖSYS Aday Başvuru Formunu kurallara uygun olarak doldurmayan, ekleri eksik, banka veya posta havale makbuzu geçersiz olan ve tüm bunları süresi içinde Merkezimize ulaştırmayan adayların belgeleri işleme konulmayacaktır. Postadaki gecikmeler dikkate alınmayacaktır. Adaylar postada oluşabilecek gecikmeleri dikkate alarak belgelerini zamanında ÖSYM'ye göndermelidir.

10.8. KKTC HARİÇ YURT DIŞINDA ÖĞRENİM GÖREN (TRANSKRİPTLİ) ADAYLAR

Ortaöğrenimlerini yurt dışında tamamlayan/sürdüren adaylar, 2013-ÖSYS Aday Başvuru Formunda **OKUL ADI** alanına "Yurt Dışı", **OKUL KODU** alanına ise örgün lise için "910012", açık öğretim lisesi için "919004" yazacaklar, "Not Sistemi" ile "Diploma Notu/Puanı" alanını boş bırakacaklardır.

- **Ortaöğrenimlerini yurt dışında bitirmiş olanlar**, diplomalarının onaylı bir örneği ile birlikte yurt dışındaki öğrenimleri sırasında aldıkları dersleri ve notları gösterir belgeyi (transkript);
- **hâlen ortaöğrenimlerini yurt dışında sürdürmekte olanlar**, 2012-2013 öğretim yılında mezun olabileceklerine ilişkin okullarından alacakları onaylı bir belge ile birlikte yurt dışındaki (son sınıf hariç) öğrenimleri sırasında aldıkları dersleri ve notları gösterir transkriptlerini (Bu adaylar, son sınıfta aldıkları notları gösteren transkriptlerini 2013 Haziran ayının sonuna kadar ÖSYM'ye ulaştırmalıdır.);
- **ortaöğrenimlerinin birinci veya ikinci yılını veya her iki yılını da yurt içindeki bir okulda okuduktan sonra yurt dışına giderek son sınıfını hâlen orada okuyanlar veya son sınıfını orada okuduktan sonra mezun olanlar**, yurt içinde okudukları yıllara ait tasdiknamelerinin onaylı örneği ile yurt dışında okudukları yıllara ait transkriptlerini;

► ortaöğrenimleriyle ilgili öz geçmişlerini (okul adı, yıl, okul türü, alan, okudukları ülke adı vb.) anlatan bir dilekçe ile birlikte zarf içine koyacaklar ve 2013-ÖSYS Aday Başvuru Formuna ekleyeceklerdir. Posta yoluyla başvuru hakkı olanlar ile *İnternet* aracılığıyla bireysel başvuru yapan adaylar bu belgelerini posta ile başvuru süresi içerisinde ÖSYM'ye ulaştıracaklar, bir başvuru merkezi aracılığıyla başvuru yapanlar ise başvuru yaptıkları Başvuru Merkezine teslim edeceklerdir. Ayrıca bu adayların, **mezun oldukları veya okumakta oldukları okulların Türk liselerine denk olduğunu gösteren yurt içinde İl Millî Eğitim Müdürlüklerinden, yurt dışında Eğitim Müşavirliklerimizden/Ataşeliklerimizden alacakları alan tespitinin ve diploma notlarının da belirtildiği denklik belgesini de dilekçelerine eklemeleri gerekir.**

Ortaöğrenimlerini yurt dışında tamamlayan/sürdüren adaylardan daha önceki yıllarda ÖSYS'ye ve/veya Yurtdışında Çalışanların Çocukları İçin Yükseköğretime Giriş Sınavına (YÇS) başvuru yapanların, bu sınavlardan hangisine ve hangi yılda başvuru yaptıklarını belirten bir dilekçeyi de ÖSYM'ye ulaştırmaları gerekmektedir.

10.9. YURT DIŞINDA YÜKSEKÖĞRENİM GÖRMEK İSTEYENLER

2013-2014 öğretim yılında kendi imkânlarıyla yurt dışında yükseköğrenim görmek isteyenlerin, öğrenim görmek istedikleri yükseköğretim kurumlarının Yükseköğretim Kurulu Başkanlığınca (YÖK) tanınıp tanınmadığına ilişkin <http://www.yok.gov.tr> *İnternet* adresinden veya Denklik Bilgi Edinme, YÖK Başkanlığı Bilkent/Ankara adresinden bilgi almaları, Yurtdışı Yükseköğretim Diplomaları Denklik Yönetmeliği'ni incelemeleri yararlarına olacaktır. Diploma denklik başvurusunda istenecek belgelere YÖK'ün <http://www.yok.gov.tr> *İnternet* adresinden ulaşılabilecektir. Yurt dışında öğrenime başlayan öğrencilerden, Türkiye'deki üniversitelere yatay geçiş başvurularında ÖSYS sonucu veya aşağıda belirtilen muadil sayılan belgeler aranacaktır. Bu adayların yurt dışında öğrenime başladıkları yılda ÖSYS'ye girmiş olmaları, ön lisans programları için YGS'de ilgili puan türünde 140 veya daha fazla, lisans programları için LYS'de ilgili puan türünde 180 veya daha fazla puan almaları şartı aranacaktır.

SAT 1 (Minimum 1000 puan)

ACT (Minimum 21 Puan)

Abitur

Fransız Bakaloryası

GCE A Level Sertifikası (Minimum 2 ders)

Uluslararası Bakalorya (International Baccalaureat IB)

Avusturya Matura Diploması (Matura Reifezeugnis)

İtalya Maturita Diploması (Diploma di Maturita)

10.10. BİR DEN FAZLA ORTAÖĞRETİM KURUMUNDAN DİPLOMA ALMIŞ OLAN ADAYLAR

En az iki diploması olanlar ile en az bir diploması olup 2012-2013 öğretim yılı içinde bir başka diploma alabilecek durumda olanlar, 2013-ÖSYS'ye başvururlarken bu okullardan birini seçeceklerdir. Ancak başvurusunu son sınıf öğrencisi olarak yapacak olan adaylar mezun olmadıklarında, kazandıkları yükseköğretim programına kayıt yaptıramayacaklarını göz önünde bulundurmalarıdır.

10.11. 2013-ÖSYS'YE BAŞVURDUKTAN SONRA BİLGİLERİNDE DEĞİŞİKLİK OLANLAR

Kimlik Bilgilerinde Değişiklik Olanlar: 2013-ÖSYS'ye başvurduktan sonra kimlik bilgilerinde (1-9. bilgi alanları) değişiklik olan adaylar, bu değişikliği önce Nüfus ve Vatandaşlık İşleri Genel Müdürlüğünün Merkezî Nüfus İdaresi Sisteminde (MERNİS) yaptırmalıdır. Bu değişiklikler, ancak MERNİS'te yapıldıktan sonra aday tarafından ÖSYM'nin <https://ais.osym.gov.tr> adresinden yapılabilecektir.

Kimlik Bilgilerinin "UYRUĞU" Alanında Değişiklik Olanlar: 2013-ÖSYS'ye başvurduktan sonra uyruğunda (10. bilgi alanı) değişiklik yapmak isteyen adaylar, Genel Amaçlı Dilekçe örneği ekine ilgili resmî belgeyi ekleyerek Merkezimize başvuracaklardır (Uyruk bilgisini değiştiren adaylar, cevap kâğıtlarına Sınava Giriş Belgelerinde yer alan T.C. Kimlik Numarasını kodlamak zorundadır.).

Öğrenim Bilgilerinde Değişiklik Olanlar: 2013-ÖSYS'ye başvurduktan sonra öğrenim bilgilerinde (11-18. bilgi alanları) değişiklik olan adaylar, kılavuzun sonunda yer alan **2013-ÖSYS Öğrenim Bilgileri Değişikliği Dilekçe** örneğini kullanarak ve dilekçenin sonundaki açıklamaları okuyup ilgili belgeleri ekleyerek Merkezimize **en geç 7 Haziran 2013** tarihine kadar başvuracaklardır.

Diğer Bilgilerinde Değişiklik Olanlar: 2013-ÖSYS'ye başvurduktan sonra sınava ilişkin bilgilerinde, iletişim bilgileri ile boy ve kilo bilgilerinde (19-25. bilgi alanları) değişiklik/düzeltilme olan adaylar, bu bilgilerini <https://ais.osym.gov.tr> *İnternet* adresinden kendileri değiştirebileceklerdir.

Başvuru yaptıktan sonra YGS'ye girme isteğinde değişiklik yapmak isteyen adayların, başvuru süresi içinde ÖSYM'nin *İnternet* sayfasında "2013-YGS'ye Girme İsteği Değişikliği" başlıklı alana girmeleri ve buradaki açıklamalar doğrultusunda istenilen işlemleri yapmaları gerekir.

ÖSYM'nin <https://ais.osym.gov.tr> *İnternet* adresinden aday tarafından yapılabilecek tüm değişiklikler, ancak ÖSYM tarafından belirlenecek tarihlere kadar yapılabilecektir.

Başvuru süresi içinde engelli olmayan, ancak; başvuru süresi tamamlandıktan sonra engelli duruma gelen adaylardan, **engelli salonu dışındaki sınav salonlarında sınavlarını yapmalarına engel fiziki durumlarında**

meydana gelen deęişiklikler (hastalık, ortopedik engel, saęlık ile ilgili kullanılması zorunlu araç gereç vb.) saęlık raporu ile belgelendirilerek, **Genel Amaçlı Dilekçe** örneęi ile sınavın yapılacağı hafta içerisinde **Çarşamba günü saat 17.00'ye kadar** ÖSYM-SHDB'ye ulaştırılmalıdır. Bu adaylardan raporları kabul edilenler "**Engelli Salonu**"nda sınava alınacaklardır.

10.12. DİPLOMALARINDA DİPLOMA NOTLARI YAZILI OLMAYANLAR

Diplomalarında diploma/mezuniyet notu belirtilmemiş adaylar, Aday Başvuru Formunun "17. Not Sistemi" alanında "**10'lu**" seçeneğini işaretleyecekler ve "18. Diploma Notu/Puanı" alanına diploma dereceleri "**orta**" ise **5,50**; "**iyi**" ise **7,00**; "**pekiyi**" ise **8,50** yazacaklardır (Yurt dışında öğrenim görenler hariç.).

11. ÖSYM İLE YAZIŞMALAR

Adaylar, sınav ve yerleştirme sonuçlarının incelenmesi ve 10.11. maddede yer almayan isteklerinde, kılavuzun sonunda yer alan **Genel Amaçlı Dilekçe** örneğini kullanarak Merkezimize başvurabileceklerdir. Dilekçenin işleme alınabilmesi için dilekçelerde mutlaka adayın T.C. Kimlik Numarası, adı, soyadı, adresi, imzası ve ÖSYM'nin <https://ais.osym.gov.tr> *İnternet* adresinden alınacak evrak referans numarası bulunmalıdır. Adayların dilekçelerinin aslını Merkezimize ulaştırmaları gerekmektedir. Merkezimize faksla ulaştırılan dilekçeler işleme konulmayacaktır. ÖSYM aday dilekçelerini ÖSYM'nin <https://ais.osym.gov.tr> *İnternet* adresinden alabilecek ve/veya adayların vermiş olduęu dilekçeleri <https://ais.osym.gov.tr> *İnternet* adresinden cevaplayabileceklerdir.

Sınav ve yerleştirme sonucunun incelenmesini isteyen adaylar, sonuçların ÖSYM tarafından elektronik ortamda açıklandıktan sonra 15 gün içinde (sonuçların açıklandığı tarihten bir gün sonra başlamak üzere) **Genel Amaçlı Dilekçe** örneğini kullanarak Merkezimize başvurmalıdırlar. Sınav sorularına ilişkin itirazlar ise, soruların *İnternet*'te açıklanma tarihinden itibaren 5 iş günü içerisinde (açıklama tarihinden bir gün sonra başlamak üzere) aynı şekilde yapılmalıdır. Bu adayların inceleme masrafları karşılığı, ÖSYM'nin T.C. Ziraat Bankası Ankara Güvenevler Şubesi 6028011-5013 numaralı hesabına (IBAN NO: TR 070001000830060280115013) 5,00 TL yatırdıklarını gösteren dekontunu dilekçelerine eklemeleri gerekir. Dilekçe ÖSYM Sınav Hizmetleri Daire Başkanlığı 06538 Bilkent/Ankara adresine ulaştırılmalıdır. Süre hesabında ÖSYM Genel Evrak kaydına giriş tarihi esas alınacaktır. Süresi geçtikten sonra yapılan itirazlar ile üzerinde adayın T.C. Kimlik Numarası, adresi, evrak referans numarası vb. bilgiler yazılı olmayan, imzalanmamış ve ekinde banka dekontu bulunmayan dilekçeler kesinlikle işleme alınmayacaktır.

Sınavlarda kullanılan soru kitapçıkları sınav sonuçlarının ilanından 6 ay sonra, cevap kâğıtları ise 1 yıl sonra imha edilir.

Merkezimizde bulunan her türlü sınav evrakının aslı, yargı organlarının aksi kararları olmadıkça, aday dâhil hiçbir kişi ya da kuruma gösterilmez ve verilmez.

12. ADAYLARIN İNTERNET ORTAMINDA YAPABİLECEKLERİ İŞLEMLER

Adaylar, kılavuz bilgilerine, sınavlar ve başvurular ile ilgili duyurulara ÖSYM'nin <http://www.osym.gov.tr> *İnternet* adresinden erişebileceklerdir. Ayrıca başvuru işlemini tamamladıktan sonra, <https://ais.osym.gov.tr> adresine T.C. Kimlik Numaraları ve şifreleriyle giriş yapabileceklerdir. Yukarıda belirtilen *İnternet* adresinde adayların yapabileceęi başlıca işlemler şunlardır:

- 2011-ÖSYS veya 2012-ÖSYS başvurularından birini başvuru merkezi aracılığıyla yapanlardan, öğrenim bilgilerinde deęişiklik olmayanlar için 2013-ÖSYS başvurusunu yapma
- Başvuru işlemi sonrasında başvuru kayıt bilgilerini görme
- ÖSYM'nin belirleyeceęi tarihlerde, sınava ilişkin bilgiler ile iletişim bilgilerini deęiştirme
- Öğrenim bilgilerini ve diploma notu/puanı bilgilerini öğrenme
- Sınava Giriş Belgesi edinme
- Sınav sonuç bilgilerini öğrenme
- Yükseköğretim programları tercihlerini yapma
- Yerleştirme sonuçlarını öğrenme
- Soru kitapçığı, cevap kâğıdı ve cevap anahtarını görüntüleme

13. TÜRKİYE'DEKİ YÜKSEKÖĞRETİM PROGRAMLARINA KAYIT YAPTIRAMAYACAK VE EĞİTİME DEVAM EDEMEYECEK OLANLAR

Yükseköğretim kurumlarında aynı anda örgün iki ön lisans veya iki lisans programına kayıt yaptırılmayacağına ve eğitime devam edilemeyeceğine ilişkin 22/09/2011 ve 27/09/2012 tarihli Yükseköğretim Genel Kurul kararları uyarınca, durumları bu açıklamaya uyan adaylar halen kayıtlı oldukları yükseköğretim kurumundan ilişkilerini kesmedikleri takdirde yeni yerleştirildikleri yükseköğretim programına kayıt yaptıramazlar. Söz konusu kararlar öğrencilerin ÖSYS tercih ve yerleştirmelerinde herhangi bir programa yerleştirilmesine engel deęildir. Durumları aşağıdaki bentlerden birine uyan adaylar için uygulanmak üzere;

- a) 1111 sayılı Askerlik Kanunu hükümlerine ve bu konuda Millî Savunma Bakanlığınca yayınlanan prensip emirlerine göre askerlik hizmetlerini erteletme hakkını kaybedenler,
- b) İki veya üç yıllık bir yükseköğretim programını bitirmiş olup dört yıldan daha az süreli bir başka yükseköğretim programına girmek isteyenlerden askerliğini yapmamış olanlar (İki veya üç yıl süreli bir yükseköğretim programından mezun olup askerliğini yapmamış olan adaylar, dört yıl veya daha fazla süreli bir yükseköğretim programına girmek için 2013-ÖSYS'ye başvurabilirler.),
- c) Dört yıl veya daha fazla süreli bir yükseköğretim programını bitirmiş olanlardan askerliğini yapmamış olan adaylar

2013-ÖSYS sonucunda herhangi bir yükseköğretim programına yerleşmeleri durumunda bu adayların kayıtları yapılacaktır. Ancak, bu durumdaki adayların askerlikleri tecil edilmiş ise askerlik tecil sürelerinin bitimine kadar kayıt hakkı kazandıkları programda eğitime devam edebilecek, tecil sürelerinin sona ermesi hâlinde askerlik erteleme haklarını kaybettiklerinden bu durumdaki adayların kayıtları dondurularak, askerlik hizmetlerini yaptıktan sonra eğitime devam edebileceklerdir.

Tablo 1A
YGS'deki Testler ve Kapsamları

Test	Testin Kapsamı	Soru Sayısı
Türkçe Testi	Türkçeyi kullanma gücü ile ilgili sorular	40
Sosyal Bilimler Testi	Sosyal Bilimlerdeki temel kavram ve ilkelerle düşünmeye dayalı sorular Tarih Coğrafya Felsefe Din Kültürü ve Ahlak Bilgisi	15 12 8 5
Temel Matematik Testi	Matematiksel ilişkilerden yararlanma gücü ile ilgili sorular	40
Fen Bilimleri Testi	Fen Bilimlerindeki temel kavram ve ilkelerle düşünmeye dayalı sorular Fizik Kimya Biyoloji	14 13 13

Tablo 1B
YGS Puan Türleri

Puan Türü	Testlerin Ağırlıkları (%)			
	Türkçe	Sosyal Bilimler	Temel Matematik	Fen Bilimleri
YGS-1	20	10	40	30
YGS-2	20	10	30	40
YGS-3	40	30	20	10
YGS-4	30	40	20	10
YGS-5	37	20	33	10
YGS-6	33	10	37	20

Tablo 1C
LYS'lerdeki Testler

Sınav	Sınavın Kapsamı	Soru Sayısı
Matematik Sınavı (LYS-1)	Matematik Testi	50
	Geometri Testi	30
Fen Bilimleri Sınavı (LYS-2)	Fizik Testi	30
	Kimya Testi	30
	Biyoloji Testi	30
Edebiyat-Coğrafya Sınavı (LYS-3)	Türk Dili ve Edebiyatı Testi	56
	Coğrafya-1 Testi*	24
Sosyal Bilimler Sınavı (LYS-4)	Tarih Testi	44
	Coğrafya-2 Testi	14
	Felsefe Grubu İle Din Kültürü ve Ahlak Bilgisi Testi	
	Felsefe Grubu	
	Psikoloji	8
	Sosyoloji	8
	Mantık	8
Din Kültürü ve Ahlak Bilgisi	8	
Yabancı Dil Sınavı (LYS-5)	Sözcük bilgisi ve dil bilgisi	20
	Çeviri	12
	Okuduğunu anlama	48

* Edebiyat-Coğrafya Sınavındaki Coğrafya-1 soruları, Coğrafya Dersi Öğretim programında belirtilen 9. sınıf kazanımlarının tamamı ile 10., 11. ve 12. sınıflarda haftada 2 saat okutulan ortak Coğrafya dersi kazanımlarıyla sınırlı olacaktır.

Tablo 1D
ALYS Puanlarının Hesaplanabilmesi İçin
Hangi Testlerden En Az Kaç Ham Puan Almak Gerekir?

	Matematik	Geometri	Fizik	Kimya	Biyoloji
MF-1	5 testin en az ikisinin ham puanı $\geq 0,5$				
MF-2	5 testin en az ikisinin ham puanı $\geq 0,5$				
MF-3	5 testin en az ikisinin ham puanı $\geq 0,5$				
MF-4	5 testin en az ikisinin ham puanı $\geq 0,5$				
	Matematik	Geometri	Türk Dili ve Edebiyatı	Coğrafya-1	
TM-1	4 testin en az ikisinin ham puanı $\geq 0,5$				
TM-2	4 testin en az ikisinin ham puanı $\geq 0,5$				
TM-3	4 testin en az ikisinin ham puanı $\geq 0,5$				
	Türk Dili ve Edebiyatı	Coğrafya-1	Tarih	Coğrafya-2	Felsefe Grubu Din Kül. ve Ahlak Bil.
TS-1	5 testin en az ikisinin ham puanı $\geq 0,5$				
TS-2	5 testin en az ikisinin ham puanı $\geq 0,5$				
Yabancı Dil					
DİL-1	Dil ham puanı $\geq 0,5$	DİL-2	Dil ham puanı $\geq 0,5$	DİL-3	Dil ham puanı $\geq 0,5$

Tablo 1E
LYS Puan Türleri

Puan Türü	Testlerin Ağırlıkları (%)								
	YGS				LYS (LYS-1+LYS-2)				
	Türkçe	Sosyal Bil.	Temel Matematik	Fen Bil.	Matematik	Geometri	Fizik	Kimya	Biyoloji
MF-1	11	5	16	8	26	13	10	6	5
MF-2	11	5	11	13	16	7	13	12	12
MF-3	11	7	11	11	13	5	13	14	15
MF-4	11	6	14	9	22	11	13	9	5

Puan Türü	Testlerin Ağırlıkları (%)							
	YGS				LYS (LYS-1+LYS-3)			
	Türkçe	Sosyal Bil.	Temel Matematik	Fen Bil.	Matematik	Geometri	Türk Dili ve Ed.	Coğrafya-1
TM-1	14	5	16	5	25	10	18	7
TM-2	14	7	14	5	22	8	22	8
TM-3	15	10	10	5	18	7	25	10

Puan Türü	Testlerin Ağırlıkları (%)									
	YGS				LYS (LYS-3+LYS-4)					
	Türkçe	Sosyal Bil.	Temel Matematik	Fen Bil.	Türk Dili ve Ed.	Coğrafya-1	Tarih	Coğ.-2	Felsefe Gr. Din Kül. ve Ahlak Bil.	
TS-1	13	12	10	5	15	8	15	7	15	
TS-2	18	11	6	5	25	5	15	5	10	

Puan Türü	Testlerin Ağırlıkları (%)				
	YGS				LYS (LYS-5)
	Türkçe	Sosyal Bilimler	Temel Matematik	Fen Bilimleri	Yabancı Dil
DİL-1	15	9	6	5	65
DİL-2	25	13	7	5	50
DİL-3	48	20	7	5	20

Tablo 1F
Yükseköğretim Programlarına Başvurabilmek İçin En Az Kaç Puan Almak Gerekir?

Yükseköğretim Programının Türü	İlgili Puan Türleri	Puan Koşulu
Meslek Yüksekokulu ön lisans programlarını tercih edebilmek için (Sınavsız Geçişten boş kalan kontenjanlar dâhil)	İlgili YGS Puan Türünde	En az 140 puan
Açık öğretim ön lisans ve lisans programlarını tercih edebilmek için	İlgili YGS Puan Türünde	En az 140 puan
Özel yetenek gerektiren lisans programlarına ön kayıt yaptırabilmek için (Devlet Konservatuvarlarının/Konservatuvarların lise devresi mezunlarının Konservatuvarların lisans devresine yerleştirilmesinde merkezî sınav puanı aranmaz.)	YGS Puan Türünde	En az 140 puan
Yerleştirmede meslek lisesi çıkışlı adaylara ek puan verilen lisans programları ile Teknoloji, Sanat ve Tasarım, Turizm Fakülteleri lisans programlarının M.T.O.K. kontenjanlarını tercih edebilmek için	İlgili YGS/LYS Puan Türünde	En az 180 puan
Yerleştirmede meslek lisesi çıkışlı adaylara ek puan verilen programlar dışındaki lisans programlarını tercih edebilmek için	İlgili LYS Puan Türünde	En az 180 puan

DİKKAT:

Sınavda uygulanacak test sorularının telif hakları ÖSYM'ye aittir. Sorular, basılı ya da internet ortamında yayınlanamaz. ÖSYM'nin yazılı izni olmadan, hangi amaçla olursa olsun, tamamının veya bir kısmının kopya edilmesi, fotoğraflarının çekilmesi, herhangi bir yolla çoğaltılması, kullanılması ya da yayınlanması yasaktır. Aksi yönde fiillere karşı, 5846 sayılı Fikir ve Sanat Eserleri Kanunu gereğince kanuni yollara başvurulacaktır. Sınava giren adaylar, bu durumu kabul etmiş sayılırlar.

Tablo 3A

Ortaöğretimdeki Bazı Alanların Yerleştirmede Ek Puan Alacağı Lisans Programları

Anadolu Öğretmen Lisesi ve Öğretmen Lisesi adlı ortaöğretim kurumlarının **Sosyal Bilimler, Edebiyat, Sosyal Bilimler ve Edebiyat, Dil ve Edebiyat, Genel Kültür, Sınıf Öğretmenliği** alanlarından mezun olanlar ile **Öğretmen Okulu ve Köy Enstitüsü** mezunları da aşağıdaki lisans programlarına yerleştirilirken OBP'leri 0,12 ile çarpılacak, ayrıca yerleştirme puanlarına OBP'nin 0,06 ile çarpılmasından elde edilecek olan ek puanlar katılacaktır.

Yükseköğretim Programları	Puan Türü	Yükseköğretim Programları	Puan Türü
Coğrafya Öğretmenliği	TS-1	Özel Eğitim Öğretmenliği	YGS-4
Felsefe Grubu Öğretmenliği	TM-3	Sınıf Öğretmenliği	TM-2
Görme Engelliler Öğretmenliği	YGS-4	Sosyal Bilgiler Öğretmenliği	TS-1
İlköğretim Din Kültürü ve Ahlak Bilgisi Öğr.	YGS-4	Tarih Öğretmenliği	TS-2
İşitme Engelliler Öğretmenliği	YGS-4	Türk Dili ve Edebiyatı Öğretmenliği	TS-2
Okul Öncesi Öğretmenliği	YGS-5	Türkçe Öğretmenliği	TS-2
Öğretmenlik Programları	TM-2	Üstün Zekalılar Öğretmenliği	YGS-6
		Zihin Engelliler Öğretmenliği	YGS-4

Anadolu Öğretmen Lisesi ve Öğretmen Lisesi adlı ortaöğretim kurumlarının **Türkçe-Matematik** alanından mezun olanlar aşağıdaki lisans programlarına yerleştirilirken OBP'leri 0,12 ile çarpılacak, ayrıca yerleştirme puanlarına OBP'nin 0,06 ile çarpılmasından elde edilecek olan ek puanlar katılacaktır.

Yükseköğretim Programları	Puan Türü	Yükseköğretim Programları	Puan Türü
Coğrafya Öğretmenliği	TS-1	Özel Eğitim Öğretmenliği	YGS-4
Felsefe Grubu Öğretmenliği	TM-3	Sınıf Öğretmenliği	TM-2
Görme Engelliler Öğretmenliği	YGS-4	Sosyal Bilgiler Öğretmenliği	TS-1
İlköğretim Matematik Öğretmenliği	MF-1	Tarih Öğretmenliği	TS-2
İşitme Engelliler Öğretmenliği	YGS-4	Türk Dili ve Edebiyatı Öğretmenliği	TS-2
Matematik Öğretmenliği	MF-1	Türkçe Öğretmenliği	TS-2
Okul Öncesi Öğretmenliği	YGS-5	Üstün Zekalılar Öğretmenliği	YGS-6
Öğretmenlik Programları	TM-2	Zihin Engelliler Öğretmenliği	YGS-4

Anadolu Öğretmen Lisesi ve Öğretmen Lisesi adlı ortaöğretim kurumlarının **Fen, Fen Bilimleri, Klasik Fen, Matematik ve Tabii Bilimler** alanlarından mezun olanlar aşağıdaki lisans programlarına yerleştirilirken OBP'leri 0,12 ile çarpılacak, ayrıca yerleştirme puanlarına OBP'nin 0,06 ile çarpılmasından elde edilecek olan ek puanlar katılacaktır.

Yükseköğretim Programları	Puan Türü	Yükseköğretim Programları	Puan Türü
Biyoloji Öğretmenliği	MF-2	Kimya Öğretmenliği	YGS-2
Felsefe Grubu Öğretmenliği	TM-3	Matematik Öğretmenliği	MF-1
Fen Bilgisi Öğretmenliği	MF-2	Okul Öncesi Öğretmenliği	YGS-5
Fizik Öğretmenliği	MF-2	Öğretmenlik Programları	TM-2
Görme Engelliler Öğretmenliği	YGS-4	Özel Eğitim Öğretmenliği	YGS-4
İlköğretim Matematik Öğretmenliği	MF-1	Sınıf Öğretmenliği	TM-2
İşitme Engelliler Öğretmenliği	YGS-4	Üstün Zekalılar Öğretmenliği	YGS-6
		Zihin Engelliler Öğretmenliği	YGS-4

Anadolu Öğretmen Lisesi ve Öğretmen Lisesi adlı ortaöğretim kurumlarının **Yabancı Dil** alanı mezunları aşağıdaki lisans programlarına yerleştirilirken OBP'leri 0,12 ile çarpılacak, ayrıca yerleştirme puanlarına OBP'nin 0,06 ile çarpılmasından elde edilecek olan ek puanlar katılacaktır.

Yükseköğretim Programları	Puan Türü	Yükseköğretim Programları	Puan Türü	Yükseköğretim Programları	Puan Türü
Almanca Öğretmenliği	DİL-1	İngilizce Öğretmenliği	DİL-1	Özel Eğitim Öğretmenliği	YGS-4
Arapça Öğretmenliği	DİL-3	İşitme Engelliler Öğretmenliği	YGS-4	Rus Dili ve Öğretmenliği	DİL-3
Fransızca Öğretmenliği	DİL-1	Japonca Öğretmenliği	DİL-3	Sınıf Öğretmenliği	TM-2
Görme Engelliler Öğretmenliği	YGS-4	Okul Öncesi Öğretmenliği	YGS-5	Üstün Zekalılar Öğretmenliği	YGS-6
		Öğretmenlik Programları	TM-2	Zihin Engelliler Öğretmenliği	YGS-4

Anadolu İmam Hatip Lisesi, İmam Hatip Lisesi, İmam Hatip Lisesi (Y.D.A.), Çok Programlı Lisenin İmam Hatip Lisesi Programı / Anadolu İmam Hatip Lisesi Programı, Açıköğretim Lisesinin İmam Hatip Lisesi Programı ve İmam Hatip Okulu mezunları aşağıdaki lisans programlarına yerleştirilirken OBP'leri 0,12 ile çarpılacak, ayrıca yerleştirme puanlarına OBP'nin 0,06 ile çarpılmasından elde edilecek olan ek puanlar katılacaktır.

Yükseköğretim Programları	Puan Türü	Yükseköğretim Programları	Puan Türü
Arap Dili ve Edebiyatı	DİL-3	İslam ve Din Bilimleri	YGS-4
Dünya Dinleri	YGS-4	İslami İlimler	YGS-4
İlahiyat	YGS-4	Yaygın Din Öğretimi ve Uygulamaları	YGS-4
İlköğretim Din Kültürü ve Ahlak Bilgisi Öğr.	YGS-4		

Spor Lisesi, Spor Meslek Lisesi mezunları ile Güzel Sanatlar ve Spor Lisesi adlı ortaöğretim kurumlarının **Spor** alanından mezun olanlar aşağıdaki lisans programına yerleştirilirken OBP'leri 0,12 ile çarpılacak, ayrıca yerleştirme puanlarına OBP'nin 0,06 ile çarpılmasından elde edilecek olan ek puanlar katılacaktır.

Yükseköğretim Programları	Puan Türü	Yükseköğretim Programları	Puan Türü	Yükseköğretim Programları	Puan Türü
Rekreasyon	YGS-5	Spor Yöneticiliği	YGS-5	Spor Yönetimi	YGS-5

Tablo 3B.1

Mesleki ve Teknik Ortaöğretim Kurumlarının Alanları İle Aynı Alanlardaki Lisans Programları

Mesleki ve teknik ortaöğretim kurumlarının aşağıda belirtilen (renkli) alanlarından mezun olanlar altlarında yer alan (siyah renkli) yükseköğretim lisans programlarına yerleştirilirken, yerleştirme puanları, OBP'nin 0,12 ile çarpılması ve YGS/LYS puanlarına eklenmesi suretiyle elde edilecek; ayrıca, yerleştirme puanlarına OBP'nin 0,06 ile çarpılmasıyla elde edilecek ek puanlar katılacaktır.

Ortaöğretim Alan Kodu ve Adı Yükseköğretim Lisans Programları	Süre	Puan Türü	Ortaöğretim Alan Kodu ve Adı Yükseköğretim Lisans Programları	Süre	Puan Türü
4951-Acil Sağlık Hizmetleri 3523-Acil Tıp Teknisyenliği 1746-Hemşirelik 3523-İlk Yardım ve Acil Bakım Teknisyenliği 4883-Sağlık 2315-Sağlık Memurluğu Acil Yardım ve Afet Yönetimi (Yüksekokul) Sağlık Kurumları Yöneticiliği (Yüksekokul) Sağlık Yönetimi (Yüksekokul)	4	YGS-2	1197-Bilgi İşlem 4176-Bilişim Teknolojileri Bilgisayar Teknolojisi ve Bilişim Sistemleri (YO) Bilişim Sistemleri ve Teknolojileri (Yüksekokul) İşletme Bilgi Yönetimi (Yüksekokul) Yönetim Bilişim Sistemleri (Yüksekokul)	4	YGS-1 4 YGS-1 4 YGS-6 4 YGS-6
3544-Ağırlama ve Gıda Teknolojisi Beslenme ve Diyetetik (Yüksekokul)	4	YGS-2	1202-Bilgisayar 3853-Bilgisayar Programcılığı 3021-Bilgisayar Yazılım 4176-Bilişim Teknolojileri Bilgisayar Teknolojisi ve Bilişim Sistemleri (YO) Bilgisayar ve Öğretim Teknolojileri Öğretmenliği Bilişim Sistemleri ve Teknolojileri (Yüksekokul) Yönetim Bilişim Sistemleri (Yüksekokul)	4	YGS-1 4 YGS-1 4 YGS-1 4 YGS-6
3544-Ağırlama ve Gıda Teknolojisi 2357-Servis 2357-Servis Hizmetleri 3482-Turizm Endüstrisi Servis Hizmetleri 4113-Yiyecek İçecek Hizmetleri Gastronomi (Yüksekokul) Gastronomi ve Mutfak Sanatları (Yüksekokul) Konaklama İşletmeciliği (Yüksekokul) Konaklama ve Turizm İşletmeciliği (Yüksekokul) Seyahat İşletmeciliği (Yüksekokul) Seyahat İşletmeciliği ve Turizm Rehberliği (Yüksekokul) Turizm İşletmeciliği (Yüksekokul) Turizm İşletmeciliği ve Otelcilik (Yüksekokul) Turizm Rehberliği (Yüksekokul) Turizm ve Otel İşletmeciliği (Yüksekokul) Turizm ve Otelcilik (Yüksekokul) Yiyecek-İçecek İşletmeciliği (Yüksekokul)	4	YGS-4 4 YGS-4 4 YGS-6 4 YGS-6 4 YGS-6 4 YGS-5 4 YGS-6 4 YGS-6 4 DİL-1 4 YGS-6 4 YGS-6 4 YGS-6	3015-Bilgisayar Donanım 1217-Bilgisayar İşletimi 1217-Bilgisayar İşletimi Teknisyenliği 4176-Bilişim Teknolojileri Bilgisayar ve Öğretim Teknolojileri Öğretmenliği	4	YGS-1 4 YGS-1 4 YGS-1 4 YGS-1
1107-Bankacılık 4396-Muhasebe ve Finansman Bankacılık (Yüksekokul) Bankacılık ve Finans (Yüksekokul) Bankacılık ve Finansman (Yüksekokul) Bankacılık ve Sigortacılık (Yüksekokul) Uluslararası Finans (Yüksekokul)	4	YGS-6 4 YGS-6 4 YGS-6 4 YGS-6 4 YGS-6	3853-Bilgisayar Programcılığı 3021-Bilgisayar Yazılım İşletme Bilgi Yönetimi (Yüksekokul)	4	YGS-6
1128-Besin Endüstrisi 1134-Besin Endüstrisi-İşleme 1155-Besin Kontrol ve Analizleri 1149-Besin Teknolojisi 1155-Besin Tek.-Besin Kontrol ve Analizleri 1149-Besin Tek.-Gıda Kontrol ve Analizleri 1161-Besin Teknolojisi-Kurum Beslenmesi 1155-Gıda Analizi 1155-Gıda Kontrol ve Analizleri 3455-Gıda Teknolojisi 1161-Kurum Beslenmesi Beslenme ve Diyetetik (Yüksekokul) Gıda Teknolojisi (Yüksekokul) Yiyecek-İçecek İşletmeciliği (Yüksekokul)	4	YGS-6 4 YGS-6 4 YGS-6 4 YGS-6 4 YGS-6 4 YGS-6 4 YGS-6 4 YGS-6 4 YGS-6 4 YGS-6 4 YGS-6 4 YGS-6 4 YGS-6 4 YGS-6	3318-Borsa Hizmetleri 4396-Muhasebe ve Finansman 4422-Pazarlama ve Perakende 4532-Sigortacılık ve Risk Yönetimi Bankacılık (Yüksekokul) Bankacılık ve Finans (Yüksekokul) Bankacılık ve Finansman (Yüksekokul) Bankacılık ve Sigortacılık (Yüksekokul) Sermaye Piyasası (Yüksekokul) Sermaye Piyasası Denetim ve Derecelendirme (YO) Sigortacılık (Yüksekokul) Sigortacılık ve Risk Yönetimi (Yüksekokul) Uluslararası Finans (Yüksekokul)	4	YGS-6 4 YGS-6 4 YGS-6 4 YGS-6 4 YGS-6 4 YGS-6 4 YGS-6 4 YGS-6 4 YGS-6 4 YGS-6
1589-Beslenme ve Ev Yönetimi 1589-Ev Yönetimi 1589-Ev Yönetimi ve Beslenme Beslenme ve Diyetetik (Yüksekokul)	4	YGS-2	1238-Büro Hizmetleri 3675-Büro Yönetimi 3229-Büro Yönetimi ve Sekreterlik 1752-Hukuk Sekreterliği 4966-Sağlık Hizmetleri Sekreterliği 2321-Sekreterlik 3538-Tıbbi Sekreterlik 2687-Tıp Sekreterliği 2817-Yönetim ve Ticaret Sekreterliği İnsan Kaynakları Yönetimi (Yüksekokul) Sağlık Kurumları Yöneticiliği (Yüksekokul) Sağlık Yönetimi (Yüksekokul)	4	YGS-6 4 YGS-6 4 YGS-6 4 YGS-6 4 YGS-6 4 YGS-6 4 YGS-6 4 YGS-6 4 YGS-6 4 YGS-6 4 YGS-6
			1265-Çevre Sağlığı 1265-Çevre Sağlığı Teknisyenliği 3612-Sağlık Astsubay Hazırlama Okulu 4883-Sağlık 2315-Sağlık Memurluğu Hemşirelik (Yüksekokul)	4	YGS-2

Tablo 3B.1

Mesleki ve Teknik Ortaöğretim Kurumlarının Alanları İle Aynı Alanlardaki Lisans Programları

Mesleki ve teknik ortaöğretim kurumlarının aşağıda belirtilen (renkli) alanlarından mezun olanlar altlarında yer alan (siyah renkli) yükseköğretim lisans programlarına yerleştirilirken, yerleştirme puanları, OBP'nin 0,12 ile çarpılması ve YGS/LYS puanlarına eklenmesi suretiyle elde edilecek; ayrıca, yerleştirme puanlarına OBP'nin 0,06 ile çarpılmasıyla elde edilecek ek puanlar katılacaktır.

Ortaöğretim Alan Kodu ve Adı Yükseköğretim Lisans Programları	Süre	Puan Türü	Ortaöğretim Alan Kodu ve Adı Yükseköğretim Lisans Programları	Süre	Puan Türü
1292-Çocuk Gelişimi 1292-Çocuk Gelişimi ve Bakımı 1292-Çocuk Gelişimi ve Eğitimi Çocuk Gelişimi (Yüksekokul) Görme Engelliler Öğretmenliği İşitme Engelliler Öğretmenliği Okul Öncesi Öğretmenliği Özel Eğitim Öğretmenliği Sosyal Hizmet (Yüksekokul) Üstün Zekalılar Öğretmenliği Zihin Engelliler Öğretmenliği	4	YGS-5	2823-Genel Ziraat 3874-Makine-Tarım Teknolojisi 2514-Tarım 3874-Tarım Teknolojisi 2823-Ziraat Tütün Ekspertizi (Yüksekokul)	4	YGS-2
3387-Deniz Turizmi Konaklama İşletmeciliği (Yüksekokul) Konaklama ve Turizm İşletmeciliği (Yüksekokul) Turizm İşletmeciliği (Yüksekokul) Turizm İşletmeciliği ve Otelcilik (Yüksekokul) Turizm ve Otel İşletmeciliği (Yüksekokul) Turizm ve Otelcilik (Yüksekokul)	4	YGS-6	4197-Deniz Araçları Yapımı 4773-Denizcilik (Balıkçı Gemisi Kaptanlığı) 4752-Denizcilik (Gemi Yönetimi) 4788-Denizcilik (Yat Kaptanlığı) 3449-Gemi İnşaa 1642-Gemi Yapımı 1699-Güverte 1704-Güverte-Avlama 3779-Yat Kaptanlığı Deniz Ulaştırma İşletme Mühendisliği (Yüksekokul) Güverte (Yüksekokul)	4	YGS-1 4 YGS-1
1381-Deniz ve Liman İşletme Denizcilik İşletmeleri Yönetimi (Yüksekokul)	4	YGS-6	1615-Gazetecilik 4903-Görsel İştisel Teknikler ve Medya Yapımı 4292-Halkla İlişkiler ve Organizasyon Hizmetleri 3811-Halkla İlişkiler ve Tanıtım 3497-İletişim 4553-Organizasyon Hizmetleri 4568-Radyo Sinema ve Televizyon 3277-Radyo Televizyon / Radyo-Televizyon Halkla İlişkiler ve Reklamcılık (Yüksekokul)	4	YGS-4
1396-Dış Ticaret 4396-Muhasebe ve Finansman Gümrük İşletme (Yüksekokul) Sermaye Piyasası (Yüksekokul) Sermaye Piyasası Denetim ve Derecelendirme (YO) Uluslararası Finans (Yüksekokul) Uluslararası Ticaret (Yüksekokul) Uluslararası Ticaret ve İşletmecilik (Yüksekokul) Uluslararası Ticaret ve Lojistik (Yüksekokul)	4	YGS-6	4862-Harita-Tapu-Kadastro 1719-Harita ve Kadastro 2508-Tapu Kadastro Tapu Kadastro	4	YGS-6
1464-Ebelik 3606-Ebelik-Hemşirelik 4306-Hasta ve Yaşlı Hizmetleri 1746-Hemşirelik 3832-Yaşlı Hizmetleri Ebelik (Yüksekokul) Hemşirelik (Yüksekokul)	4	YGS-2	3339-Kat Hizmetleri 2295-Ön Büro 2295-Resepsiyon 2295-Resepsiyon (Ön Büro) Konaklama İşletmeciliği (Yüksekokul) Konaklama ve Turizm İşletmeciliği (Yüksekokul) Otel Yöneticiliği (Yüksekokul) Turizm İşletmeciliği (Yüksekokul) Turizm İşletmeciliği ve Otelcilik (Yüksekokul) Turizm Rehberliği (Yüksekokul) Turizm ve Otel İşletmeciliği (Yüksekokul) Turizm ve Otelcilik (Yüksekokul)	4	YGS-6 4 YGS-6 4 YGS-6 4 YGS-6 4 YGS-6 4 DİL-1 4 YGS-6 4 YGS-6
1491-Elektrik 1505-Elektrik-Elektronik 4238-Elektrik-Elektronik Teknolojisi 4595-Elektrik Tesisat ve Pano Monitörlüğü 1511-Elektronik 1568-Endüstriyel Elektronik 4244-Endüstriyel Otomasyon Teknolojileri 1568-Endüstriyel Otomasyon Tekn. (Elektronik) 3785-Endüstriyel Otomasyon Tekn. (Mekanik/Makine) 3915-Mekatronik 4939-Tekstil Teknolojisi (Tekstil Mekatroniği) 4841-Uçak Bakım (Uçak Elektroniği) 2927-Uçak Bakımı Teknisyenliği ve Elektroniği 2927-Uçak Bakımı ve Elektroniği 2927-Uçak Elektroniği Uçak Elektrik-Elektronik (Yüksekokul)	4	YGS-1	1856-Kimya 4327-Kimya Teknolojisi Kimya Öğretmenliği	5	YGS-2
3324-Emlak Komisyonculuğu Gayrimenkul ve Varlık Değerleme (Yüksekokul)	4	YGS-6	1924-Kuyumculuk 3393-Kuyumculuk Takı Tasarımı 4003-Kuyumculuk Teknolojisi Takı Tasarımı (Yüksekokul)	4	YGS-5
			3915-Mekatronik 2137-Motor / Motor (Benzinli) / Motor (Dizel) 4381-Motorlu Araçlar Teknolojisi 4416-Otomotiv Teknolojisi 4939-Tekstil Teknolojisi (Tekstil Mekatroniği) 4835-Uçak Bakım (Uçak Gövde Motor) 3669-Uçak Bakım Teknisyenliği ve Gövde Motor		

Tablo 3B.1

Mesleki ve Teknik Ortaöğretim Kurumlarının Alanları İle Aynı Alanlardaki Lisans Programları

Mesleki ve teknik ortaöğretim kurumlarının aşağıda belirtilen (renkli) alanlarından mezun olanlar altlarında yer alan (siyah renkli) yükseköğretim lisans programlarına yerleştirilirken, yerleştirme puanları, OBP'nin 0,12 ile çarpılması ve YGS/LYS puanlarına eklenmesi suretiyle elde edilecek; ayrıca, yerleştirme puanlarına OBP'nin 0,06 ile çarpılmasıyla elde edilecek ek puanlar katılacaktır.

Ortaöğretim Alan Kodu ve Adı Yükseköğretim Lisans Programları	Süre	Puan Türü	Ortaöğretim Alan Kodu ve Adı Yükseköğretim Lisans Programları	Süre	Puan Türü
3669-Uçak Bakım Teknisyenliği ve Havayolu Teknisyen. (Gövde Motor)			Devamı		
2728-Uçak Motorları			Turizm İşletmeciliği (Yüksekokul)	4	YGS-6
2734-Uçak Motorları Bakım ve Onarımı			Turizm İşletmeciliği ve Otelcilik (Yüksekokul)	4	YGS-6
Uçak Gövde-Motor (Yüksekokul)	4	YGS-1	Turizm Rehberliği (Yüksekokul)	4	DİL-1
Uçak Gövde-Motor Bakım (Yüksekokul)	4	YGS-1	Turizm ve Otel İşletmeciliği (Yüksekokul)	4	YGS-6
			Turizm ve Otelcilik (Yüksekokul)	4	YGS-6
3791-Ayakkabı Teknolojisi			2253-Radyoloji		
4155-Ayakkabı ve Sarıye Teknolojisi			2253-Radyoloji Teknisyenliği		
1093-Ayakkabıcılık			2268-Radyoloji ve Tedavi Laboratuvarı		
1369-Deri Konfeksiyon			Fizyoterapi ve Rehabilitasyon (Yüksekokul)	4	YGS-2
1369-Deri-Hazır Giyim					
2618-Erkek Terziliği			3351-Sigortacılık		
1678-Ev ve Giyim Aksesuarları			Aktüerya (Yüksekokul)	4	YGS-1
1663-Giyim			Bankacılık ve Sigortacılık (Yüksekokul)	4	YGS-6
1663-Giyim Teknolojisi			Sigortacılık (Yüksekokul)	4	YGS-6
4265-Giyim Üretim Teknolojisi			Sigortacılık ve Risk Yönetimi (Yüksekokul)	4	YGS-6
1678-Giyim ve Ev Aksesuarları					
3119-Hazır Giyim			4767-Denizcilik (Su Ürünleri Üretimi)		
2618-Kadın Terziliği			2452-Su Ürünleri		
3999-Kesim (Tekstil Konfeksiyon)			2452-Su Ürünleri-İşleme		
3119-Konfeksiyon			2452-Su Ürünleri-Üretim		
3241-Moda (Giysi) Tasarım			Balıklık Teknolojisi (Yüksekokul)	4	YGS-2
2096-Moda Resmi					
3241-Moda Tasarım			2693-Ticaret		
3366-Örme Hazır Giyim			İşletme Bilgi Yönetimi (Yüksekokul)	4	YGS-6
4443-Sanat ve Tasarım			Sermaye Piyasası (Yüksekokul)	4	YGS-6
3586-Tekstil (Konfeksiyon)			Sermaye Piyasası Denetim ve Derecelendirme (YO)	4	YGS-6
2618-Terzilik			Uluslararası Finans (Yüksekokul)	4	YGS-6
4045-Triko Konfeksiyon			Uluslararası Ticaret (Yüksekokul)	4	YGS-6
3366-Trikotaj			Uluslararası Ticaret ve İşletmecilik (Yüksekokul)	4	YGS-6
Moda Tasarımı (Yüksekokul)	4	YGS-5	Uluslararası Ticaret ve Lojistik (Yüksekokul)	4	YGS-6
2143-Muhasebe			Okul Türü, Ticaret Meslek Liseleri ile Otelcilik ve Turizm Meslek Liseleri Olan Liselerin Tüm Alanları İle Çok Programlı Liseler ve Açıköğretim Lisesinin Bu Okul Türlerine Karşılık Gelen Alanlarını Bitirenler		
4918-Muhasebe, Finansman ve Pazarlama			2871-Ticaret Liselerini Alan Ayrımı Olmadığı		
4396-Muhasebe ve Finansman			Dönemde Bitirenler		
3868-Bilgisayarlı Muhasebe			4422-Pazarlama ve Perakende		
Muhasebe (Yüksekokul)	4	YGS-6	Pazarlama (Yüksekokul)	4	YGS-6
Muhasebe Bilgi Sistemleri (Yüksekokul)	4	YGS-6	Sivil Hava Ulaştırma İşletmeciliği (Yüksekokul)	4	YGS-6
Muhasebe ve Finansal Yönetim (Yüksekokul)	4	YGS-6			
			4505-Ulaştırma Hizmetleri		
2158-Mutfak			Sivil Hava Ulaştırma İşletmeciliği (Yüksekokul)	4	YGS-6
Gastronomi (Yüksekokul)	4	YGS-4	Ulaştırma ve Lojistik (Yüksekokul)	4	YGS-6
Gastronomi ve Mutfak Sanatları (Yüksekokul)	4	YGS-4	Uluslararası Lojistik ve Taşımacılık (Yüksekokul)	4	YGS-6
Konaklama İşletmeciliği (Yüksekokul)	4	YGS-6	Uluslararası Ticaret ve Lojistik (Yüksekokul)	4	YGS-6
Konaklama ve Turizm İşletmeciliği (Yüksekokul)	4	YGS-6			
Turizm İşletmeciliği (Yüksekokul)	4	YGS-6	2672-Tıp Elektronik		
Turizm İşletmeciliği ve Otelcilik (Yüksekokul)	4	YGS-6	4182-Biyomedikal Cihaz Teknolojisi		
Turizm ve Otel İşletmeciliği (Yüksekokul)	4	YGS-6	Odyoloji (Yüksekokul)	4	YGS-2
Turizm ve Otelcilik (Yüksekokul)	4	YGS-6			
Yiyecek-İçecek İşletmeciliği (Yüksekokul)	4	YGS-6			
			4161-Bahçecilik		
4018-Otel İşletmeciliği			2948-Çay Teknolojisi		
2205-Otelcilik ve Turizm			2823-Genel Ziraat		
4547-Konaklama			3909-Makine (Tarım Meslek Lisesi)		
4333-Konaklama Hizmetleri			3874-Makine-Tarım Teknolojisi		
4348-Konaklama ve Seyahat Hizmetleri			3895-Peyzaj		
3208-Seyahat Acentacılığı / Seyahat Acenteciliği			3373-Süs Bitkileri		
4464-Seyahat İşletmeciliği			2514-Tarım		
4051-Tur Operatörlüğü			3874-Tarım Teknolojisi		
2713-Turizm			4093-Zeytin Teknolojisi		
Konaklama İşletmeciliği (Yüksekokul)	4	YGS-6	2823-Ziraat		
Konaklama ve Turizm İşletmeciliği (Yüksekokul)	4	YGS-6	Organik Tarım İşletmeciliği (Yüksekokul)	4	YGS-6
Otel Yöneticiliği (Yüksekokul)	4	YGS-6			
Seyahat İşletmeciliği (Yüksekokul)	4	YGS-6			
Seyahat İşletmeciliği ve Turizm Rehberliği (YO)	4	YGS-5			

Tablo 3B.2

Teknoloji Fakültesi Lisans Programları

Teknoloji Fakültelerinin aşağıda yer alan lisans programlarına (**M.T.O.K.** kontenjanı), yalnız programın adının (siyah renkli) üstünde yer alan mesleki ve teknik ortaöğretim kurumu alanlarından (renkli) mezun olan adaylar yerleştirilecektir. Bu programa yerleştirilecek adayların yerleştirme puanları hesaplanırken OBP'leri 0,12 ile çarpılacaktır.

Teknoloji Fakültesi lisans programlarının **M.T.O.K.** kontenjanını, genel lise mezunları ile mesleki ve teknik ortaöğretim kurumlarının diğer alanlarından mezun olan adaylar tercihleri arasında gösteremezler.

M.T.O.K. : Mesleki ve teknik ortaöğretim kurumları mezunları

Ortaöğretim Alan Kodu ve Adı Yükseköğretim Lisans Programları	Süre	Puan Türü	Ortaöğretim Alan Kodu ve Adı Yükseköğretim Lisans Programları	Süre	Puan Türü
1039-Ağaç İşleri 4134-Ahşap Teknolojisi 3681-Ahşap Yat İnşaa 3434-Döşemecilik 2081-Mobilya ve Dekorasyon 4972-Mobilya ve İç Mekan Tasarımı Ağaç İşleri Endüstri Mühendisliği (M.T.O.K.)	4	MF-4	4176-Bilişim Teknolojileri 4182-Biyomedikal Cihaz Teknolojileri 1491-Elektrik 1505-Elektrik-Elektronik 4238-Elektrik-Elektronik Teknolojisi 1511-Elektronik 1568-Endüstriyel Elektronik 1568-Endüstriyel Otomasyon Teknolojisi (Elektronik) 3915-Mekatronik 2603-Telekomünikasyon 2672-Tıp Elektronijü Biyomedikal Mühendisliği (M.T.O.K.)	4	MF-4
1197-Bilgi İşlem 1202-Bilgisayar 3015-Bilgisayar Donanım 1217-Bilgisayar İşletimi / Bilgisayar İşletimi Teknisyenliğı 3853-Bilgisayar Programcılığı 3021-Bilgisayar Yazılım 4176-Bilişim Teknolojileri 4182-Biyomedikal Cihaz Teknolojileri 4725-Denizcilik (Gemi Elektroniğı ve Haberleşme) 4731-Denizcilik (Gemi Otomasyonu) 1491-Elektrik 1505-Elektrik-Elektronik 4238-Elektrik-Elektronik Teknolojisi 4595-Elektrik Tesisat ve Pano Monitörlüğü 1526-Elektromekanik Taşıyıcılar 1511-Elektronik 1568-Endüstriyel Elektronik 4244-Endüstriyel Otomasyon Teknolojileri 1568-Endüstriyel Otomasyon Teknolojisi (Elektronik) 1621-Gemi Elektroniğı ve Haberleşme 2906-Kontrol ve Enstrümantasyon Tek. 3915-Mekatronik 2211-Otomatik Kumanda 4814-Raylı Sistemler Tekn. (Raylı Sistemler Elektrik-Elektronik) 4939-Tekstil Teknolojisi (Tekstil Mekatroniğı) 2603-Telekomünikasyon 2672-Tıp Elektronijü 4841-Uçak Bakım (Uçak Elektroniğı) 2927-Uçak Bakımı Tekn. ve Elektroniğı 2927-Uçak Bakımı ve Elektroniğı / Uçak Elektroniğı Bilgisayar Mühendisliği (M.T.O.K.)	4	MF-4	1197-Bilgi İşlem 1202-Bilgisayar 3015-Bilgisayar Donanım 1217-Bilgisayar İşletimi / Bilgisayar İşletimi Teknisyenliğı 3853-Bilgisayar Programcılığı 3021-Bilgisayar Yazılım 4176-Bilişim Teknolojileri 4182-Biyomedikal Cihaz Teknolojileri 4725-Denizcilik (Gemi Elektroniğı ve Haberleşme) 4731-Denizcilik (Gemi Otomasyonu) 1491-Elektrik 1505-Elektrik-Elektronik 4238-Elektrik-Elektronik Teknolojisi 4595-Elektrik Tesisat ve Pano Monitörlüğü 1526-Elektromekanik Taşıyıcılar 1511-Elektronik 1568-Endüstriyel Elektronik 4244-Endüstriyel Otomasyon Teknolojileri 1568-Endüstriyel Otomasyon Teknolojisi (Elektronik) 1621-Gemi Elektroniğı ve Haberleşme 2906-Kontrol ve Enstrümantasyon Tek. 3915-Mekatronik 2211-Otomatik Kumanda 4814-Raylı Sistemler Tekn. (Raylı Sistemler Elektrik-Elektronik) 4939-Tekstil Teknolojisi (Tekstil Mekatroniğı) 2603-Telekomünikasyon 2672-Tıp Elektronijü 4841-Uçak Bakım (Uçak Elektroniğı) 2927-Uçak Bakımı Tekn. ve Elektroniğı 2927-Uçak Bakımı ve Elektroniğı / Uçak Elektroniğı Elektrik-Elektronik Mühendisliği (M.T.O.K.)	4	MF-4
1202-Bilgisayar 3957-Bilgisayar Destekli Endüstriyel Modelleme 3015-Bilgisayar Donanım 1217-Bilgisayar İşletimi / Bilgisayar İşletimi Teknisyenliğı 3853-Bilgisayar Programcılığı 3021-Bilgisayar Yazılım					

Tablo 3B.2
Teknoloji Fakültesi Lisans Programları

Ortaöğretim Alan Kodu ve Adı Yükseköğretim Lisans Programları	Süre	Puan Türü	Ortaöğretim Alan Kodu ve Adı Yükseköğretim Lisans Programları	Süre	Puan Türü	
3957-Bilgisayar Destekli Endüstriyel Modelleme 3036-Bilgisayarlı Nümerik Kontrol (CNC) 3036-Nümerik Kontrollü Makineler (CNC) 1526-Elektromekanik Taşıyıcılar 3785-Endüstriyel Mekanik 3785-Endüstriyel Otomasyon Teknolojisi (Mekanik/Makine) 4244-Endüstriyel Otomasyon Teknolojileri 1684-Grafik 1684-Grafik Sanatlar 3978-Grafik Tasarım 1835-Kalıp / Kalıpcılık 1987-Makine 3909-Makine (Tarım Meslek Lisesi) 2933-Makine Model 1993-Makine Ressamlığı 4369-Makine Teknolojisi 3915-Mekatronik 2247-Plastik Sanatlar 2749-Resim (Anadolu Kız Meslek L, Kız M. L.) 2749-Uygulamalı Resim (Anadolu Kız Meslek L, Kız M. L.) 4443-Sanat ve Tasarım 3565-Tasarım Teknolojisi 3565-Tasarım ve Teknolojisi 2666-Tesviye			4217-Döküm Teknolojisi 1443-Dökümcülük 1443-Endüstriyel Döküm 1568-Endüstriyel Elektronik 3785-Endüstriyel Mekanik 4244-Endüstriyel Otomasyon Teknolojileri 1568-Endüstriyel Otomasyon Teknolojisi (Elektronik) 3785-Endüstriyel Otomasyon Teknolojisi (Mekanik/Makine) 1636-Gemi Makineleri 3449-Gemi İnşaa 1642-Gemi Yapımı 1684-Grafik 1684-Grafik Sanatlar 3978-Grafik Tasarım 3214-Hidrolik ve Pnömatik 3214-Hidrolik ve Pnömatik Teknolojisi 1808-İş Makineleri 1808-İş Makineleri Bakım ve Onarım 1808-İş Makineleri Operatörlüğü 1829-İzabe 1835-Kalıp / Kalıpcılık 1987-Makine 2933-Makine Model 1993-Makine Ressamlığı 4369-Makine Teknolojisi 3915-Mekatronik 2048-Metal İşleri 4375-Metal Teknolojisi 2054-Metalurji 2054-Metalurji (Demir Çelik Metalurjisi) 2075-Mikroteknik 2101-Model 2101-Modelcilik 2137-Motor / Motor (Benzinli) / Motor (Dizel) 4381-Motorlu Araçlar Teknoloji 3036-Nümerik Kontrollü Makineler (CNC) 4416-Otomotiv Teknolojisi 3476-Plastik İşleme 3476-Plastik Teknolojisi 4437-Raylı Sistemler Teknolojisi 4794-Raylı Sistemler Teknolojisi (Raylı Sistemler Makine) 3565-Tasarım Teknolojisi 3565-Tasarım ve Teknolojisi 4939-Tekstil Teknolojisi (Tekstil Mekatroniği) 2666-Tesviye			
Endüstriyel Tasarım Mühendisliği (M.T.O.K.)	4	MF-4				
3957-Bilgisayar Destekli Endüstriyel Modelleme 1491-Elektrik 1505-Elektrik-Elektronik 4238-Elektrik-Elektronik Teknolojisi 3785-Endüstriyel Mekanik 4244-Endüstriyel Otomasyon Teknolojileri 3785-Endüstriyel Otomasyon Teknolojisi (Mekanik/Makine) 1636-Gemi Makineleri 3214-Hidrolik ve Pnömatik 3214-Hidrolik ve Pnömatik Teknolojisi 1808-İş Makineleri 1808-İş Makineleri Bakım ve Onarım 1808-İş Makineleri Operatörlüğü 1856-Kimya 4327-Kimya Teknolojisi 1987-Makine 4369-Makine Teknolojisi 3915-Mekatronik 2137-Motor / Motor (Benzinli) / Motor (Dizel) 4381-Motorlu Araçlar Teknoloji 4416-Otomotiv Teknolojisi 2378-Sihhi Tesisat 2384-Sihhi Tesisat-Kaloriferçilik-Isıtma 2912-Soğutma ve İklimlendirme 3517-Tesisat Teknolojisi 3167-Tesisat Tek. (Isıtma ve Doğalgaz) 3654-Tesisat Tek. (Isıtma ve Sihhi Tesisat) 3152-Tesisat Teknolojisi (Isıtma ve Tesisat) 3152-Tesisat Tek. (Isıtma-Doğalgaz İç Tesisatçılığı) 3152-Tesisat Teknolojisi (Isıtma-Doğalgaz Şebeke Tesisatçılığı) 3167-Tesisat Teknolojisi (Isıtma-Doğalgaz Yakıcı Cihazları Bakım ve Onarımı) 4485-Tesisat Teknolojisi ve İklimlendirme 4835-Uçak Bakım (Uçak Gövde Motor) 2728-Uçak Motorları 2734-Uçak Motorları Bakım ve Onarımı			3915-Mekatronik 2048-Metal İşleri 4375-Metal Teknolojisi 2054-Metalurji 2054-Metalurji (Demir Çelik Metalurjisi) 2075-Mikroteknik 2101-Model 2101-Modelcilik 2137-Motor / Motor (Benzinli) / Motor (Dizel) 4381-Motorlu Araçlar Teknoloji 3036-Nümerik Kontrollü Makineler (CNC) 4416-Otomotiv Teknolojisi 3476-Plastik İşleme 3476-Plastik Teknolojisi 4437-Raylı Sistemler Teknolojisi 4794-Raylı Sistemler Teknolojisi (Raylı Sistemler Makine) 3565-Tasarım Teknolojisi 3565-Tasarım ve Teknolojisi 4939-Tekstil Teknolojisi (Tekstil Mekatroniği) 2666-Tesviye			
Enerji Sistemleri Mühendisliği (M.T.O.K.)	4	MF-4	İmalat Mühendisliği (M.T.O.K.)	4	MF-4	
3957-Bilgisayar Destekli Endüstriyel Modelleme 3036-Bilgisayarlı Nümerik Kontrol (CNC) 4197-Deniz Araçları Yapımı 4746-Denizcilik (Makine Zabıtlığı) 1443-Döküm			1045-Alt Yapı 1045-Alt Yapı (İnşaat) 4862-Harita-Tapu-Kadastro 1719-Harita ve Kadastro 3235-İç Mekân Tasarımı 3235-İç Mekân Düzenleme 1767-İnşaat 4312-İnşaat Teknolojisi 4972-Mobilya ve İç Mekân Tasarımı 4808-Raylı Sistemler Teknolojisi (Raylı Sistemler İnşaat) 2309-Restorasyon 4443-Sanat ve Tasarım 2508-Tapu Kadastro 1773-İnşaat-Üst Yapı 1773-Üst Yapı 1773-Üst Yapı-İnşaat 2776-Yapı 2776-Yapı (Kâgir-Ahşap) 2797-Yapı Ressamlığı 2776-Yapımcılık			
			İnşaat Mühendisliği (M.T.O.K.)	4	MF-4	

Tablo 3B.2
Teknoloji Fakültesi Lisans Programları

Ortaöğretim Alan Kodu ve Adı Yükseköğretim Lisans Programları	Süre	Puan Türü	Ortaöğretim Alan Kodu ve Adı Yükseköğretim Lisans Programları	Süre	Puan Türü
3957-Bilgisayar Destekli Endüstriyel Modelleme 3036-Bilgisayarlı Nümerik Kontrol (CNC) 4197-Deniz Araçları Yapımı 4746-Denizcilik (Makine Zabitliği) 1443-Döküm 4217-Döküm Teknolojisi 1443-Dökümcülük 1443-Endüstriyel Döküm 3785-Endüstriyel Mekanik 4244-Endüstriyel Otomasyon Teknolojileri 3785-Endüstriyel Otomasyon Teknolojisi (Mekanik/Makine) 1636-Gemi Makineleri 3449-Gemi İnşaa 1642-Gemi Yapımı 3214-Hidrolik ve Pnömatik 3214-Hidrolik ve Pnömatik Teknolojisi 1808-İş Makineleri 1808-İş Makineleri Bakım ve Onarım 1808-İş Makineleri Operatörlüğü 1829-İzabe 1835-Kalıp 1835-Kalıpcılık 3701-Konfeksiyon Mak. Bakım ve Onarım 1987-Makine 3909-Makine (Tarım Meslek Lisesi) 2933-Makine Model 4369-Makine Teknolojisi 3915-Mekatronik 2054-Metalurji 2054-Metalurji (Demir Çelik Metalurjisi) 2075-Mikroteknik 2101-Model 2101-Modelcilik 2137-Motor / Motor (Benzinli) / Motor (Dizel) 4381-Motorlu Araçlar Teknoloji 3036-Nümerik Kontrollü Makineler (CNC) 4416-Otomotiv Teknolojisi 3476-Plastik İşleme 3476-Plastik Teknolojisi 4437-Raylı Sistemler Teknolojisi 4794-Raylı Sistemler Teknolojisi (Raylı Sistemler Makine) 4939-Tekstil Teknolojisi (Tekstil Mekatroniği) 2666-Tesviye 4835-Uçak Bakım (Uçak Gövde Motor) 2728-Uçak Motorları 2734-Uçak Motorları Bakım ve Onarımı Makine Mühendisliği (M.T.O.K.)			4369-Makine Teknolojisi 3915-Mekatronik 2137-Motor / Motor (Benzinli) / Motor (Dizel) 4381-Motorlu Araçlar Teknoloji 4416-Otomotiv Teknolojisi 4437-Raylı Sistemler Teknolojisi 4814-Raylı Sistemler Teknolojisi (Raylı Sistemler Elektrik- Elektronik) 4939-Tekstil Teknolojisi (Tekstil Mekatroniği) 4841-Uçak Bakım (Uçak Elektroniği) 4835-Uçak Bakım (Uçak Gövde Motor) 2927-Uçak Bakımı Teknisyenliği ve Elektroniği 3669-Uçak Bakım Teknisyenliği ve Gövde Motor 3669-Uçak Bakım Teknis. ve Havayolu Tekn. (Gövde Motor) 2927-Uçak Bakımı ve Elektroniği 2927-Uçak Elektroniği 2728-Uçak Motorları 2734-Uçak Motorları Bakım ve Onarımı Mekatronik Mühendisliği (M.T.O.K.)	4	MF-4
4197-Deniz Araçları Yapımı 4746-Denizcilik (Makine Zabitliği) 1505-Elektrik-Elektronik 4238-Elektrik-Elektronik Teknolojisi 4595-Elektrik Tesisat ve Pano Monitörlüğü 1491-Elektrik 1511-Elektronik 1568-Endüstriyel Elektronik 3785-Endüstriyel Mekanik 4244-Endüstriyel Otomasyon Teknolojileri 1568-Endüstriyel Otomasyon Teknolojisi (Elektronik) 3785-Endüstriyel Otomasyon Teknolojisi (Mekanik/Makine) 1636-Gemi Makineleri 3449-Gemi İnşaa 1642-Gemi Yapımı 3214-Hidrolik ve Pnömatik 3214-Hidrolik ve Pnömatik Teknolojisi 1808-İş Makineleri 1808-İş Makineleri Bakım ve Onarım 1808-İş Makineleri Operatörlüğü 1987-Makine 4369-Makine Teknolojisi 3915-Mekatronik 2137-Motor / Motor (Benzinli) / Motor (Dizel) 4381-Motorlu Araçlar Teknolojisi 4416-Otomotiv Teknolojisi 4794-Raylı Sistemler Teknolojisi (Raylı Sistemler Makine) 4437-Raylı Sistemler Teknolojisi 4939-Tekstil Teknolojisi (Tekstil Mekatroniği) 4835-Uçak Bakım (Uçak Gövde Motor) 3669-Uçak Bakım Teknisyenliği ve Gövde Motor 3669-Uçak Bakım Teknis. ve Havayolu Tekn. (Gövde Motor) 2728-Uçak Motorları 2734-Uçak Motorları Bakım ve Onarımı Otomotiv Mühendisliği (M.T.O.K.)			1443-Döküm / Dökümcülük / Endüstriyel Döküm 4217-Döküm Teknolojisi 1829-İzabe 1856-Kimya 4327-Kimya Teknolojisi 2048-Metal İşleri 4375-Metal Teknolojisi 2054-Metalurji / Metalurji (Demir Çelik Metalurjisi) 3476-Plastik İşleme / Plastik Teknolojisi Metalurji ve Malzeme Mühendisliği (M.T.O.K.)	4	MF-4
4197-Deniz Araçları Yapımı 4746-Denizcilik (Makine Zabitliği) 1505-Elektrik-Elektronik 4238-Elektrik-Elektronik Teknolojisi 4595-Elektrik Tesisat ve Pano Monitörlüğü 1491-Elektrik 1511-Elektronik 1568-Endüstriyel Elektronik 3785-Endüstriyel Mekanik 4244-Endüstriyel Otomasyon Teknolojileri 1568-Endüstriyel Otomasyon Teknolojisi (Elektronik) 3785-Endüstriyel Otomasyon Teknolojisi (Mekanik/Makine) 1636-Gemi Makineleri 3449-Gemi İnşaa 1642-Gemi Yapımı 3214-Hidrolik ve Pnömatik 3214-Hidrolik ve Pnömatik Teknolojisi 1808-İş Makineleri 1808-İş Makineleri Bakım ve Onarım 1808-İş Makineleri Operatörlüğü 1987-Makine			4197-Deniz Araçları Yapımı 4746-Denizcilik (Makine Zabitliği) 1568-Endüstriyel Elektronik 3785-Endüstriyel Mekanik 4244-Endüstriyel Otomasyon Teknolojileri 1568-Endüstriyel Otomasyon Teknolojisi (Elektronik) 3785-Endüstriyel Otomasyon Teknolojisi (Mekanik/Makine) 1636-Gemi Makineleri 3449-Gemi İnşaa 1642-Gemi Yapımı 3214-Hidrolik ve Pnömatik 3214-Hidrolik ve Pnömatik Teknolojisi 1808-İş Makineleri / İş Makineleri Bakım ve Onarım 1808-İş Makineleri Operatörlüğü 1987-Makine 4369-Makine Teknolojisi 3915-Mekatronik 2137-Motor / Motor (Benzinli) / Motor (Dizel) 4381-Motorlu Araçlar Teknolojisi 4416-Otomotiv Teknolojisi 4794-Raylı Sistemler Teknolojisi (Raylı Sistemler Makine) 4437-Raylı Sistemler Teknolojisi 4939-Tekstil Teknolojisi (Tekstil Mekatroniği) 4835-Uçak Bakım (Uçak Gövde Motor) 3669-Uçak Bakım Teknisyenliği ve Gövde Motor 3669-Uçak Bakım Teknis. ve Havayolu Tekn. (Gövde Motor) 2728-Uçak Motorları 2734-Uçak Motorları Bakım ve Onarımı Makine Mühendisliği (M.T.O.K.)	4	MF-4
1636-Gemi Makineleri 3449-Gemi İnşaa 1642-Gemi Yapımı 3214-Hidrolik ve Pnömatik 3214-Hidrolik ve Pnömatik Teknolojisi 1808-İş Makineleri 1808-İş Makineleri Bakım ve Onarım 1808-İş Makineleri Operatörlüğü 1987-Makine			1197-Bilgi İşlem 1202-Bilgisayar 3015-Bilgisayar Donanım 1217-Bilgisayar İşletimi / Bilgisayar İşletimi Teknisyenliği 3853-Bilgisayar Programcılığı 3021-Bilgisayar Yazılım 4176-Bilişim Teknolojileri Yazılım Mühendisliği (M.T.O.K.)	4	MF-4

Tablo 3B.3

Sanat ve Tasarım Fakültesi Lisans Programları

Sanat ve Tasarım Fakültelerinin aşağıda yer alan lisans programlarına (**M.T.O.K.** kontenjanı), yalnız programın adının (siyah renkli) üstünde yer alan mesleki ve teknik ortaöğretim kurumu alanlarından (renkli) mezun olan adaylar yerleştirilecektir. Bu programa yerleştirilecek adayların yerleştirme puanları hesaplanırken OBP'leri 0,12 ile çarpılacaktır.

Sanat ve Tasarım Fakültesi lisans programlarının **M.T.O.K.** kontenjanını, genel lise mezunları ile mesleki ve teknik ortaöğretim kurumlarının diğer alanlarından mezun olan adaylar tercihleri arasında gösteremezler.

M.T.O.K. : Mesleki ve teknik ortaöğretim kurumları mezunları

Ortaöğretim Alan Kodu ve Adı Yükseköğretim Lisans Programları	Süre	Puan Türü	Ortaöğretim Alan Kodu ve Adı Yükseköğretim Lisans Programları	Süre	Puan Türü
1271-Çini Desinatörlüğü 1271-Çini Desinatörlüğü (Süslemecilik) 1286-Çinicilik ve Seramik 1286-Çinicilik ve Seramik (Dekorlama) 1286-Çinicilik ve Seramik (Şekillendirme) 1547-Dekoratif El Sanatları 3428-Dekoratif Sanatlar 1437-Dokuma / Tekstil Dokuma 1547-El Sanatları 1547-El Sanatları Teknolojisi / El Sanatları ve Teknolojisi 1547-El Sanatları ve Çiçek 1532-El ve Makine Nakışları 4898-El Sanatları ve Seramik 1678-Ev ve Giyim Aksesuarları 1678-Giyim ve Ev Aksesuarları 2179-Nakış 2247-Plastik Sanatlar 4443-Sanat ve Tasarım El Sanatları (M.T.O.K.)			3241-Moda Tasarım 3366-Örme Hazır Giyim 4443-Sanat ve Tasarım 3586-Tekstil (Konfeksiyon) 2618-Terzilik 4045-Triko Konfeksiyon 3366-Trikotaj Moda Tasarımı (M.T.O.K.)	4	YGS-5
3805-Fotoğrafçılık 1684-Grafik / Grafik Sanatlar 4271-Grafik ve Fotoğraf / Fotoğraf ve Grafik 3978-Grafik Tasarım 2749-Resim (Anadolu Kız M.L, Kız M.L) 4443-Sanat ve Tasarım 3565-Tasarım Teknolojisi 3565-Tasarım ve Teknolojisi 2749-Uygulamalı Resim (Anadolu Kız Meslek L / Kız Meslek L) Grafik Tasarımı (M.T.O.K.)		4 YGS-5	1223-Boya Apre 2892-Boya-Baskı-Desen 1437-Dokuma 3963-Düz Örgü (Triko) 2618-Erkek Terziliği 1663-Giyim / Giyim Teknolojisi 4265-Giyim Üretim Teknolojisi 3119-Hazır Giyim 1788-İplik 1788-İplikçilik 2618-Kadın Terziliği 2583-Kalite Kontrol (Tekstil) 3119-Konfeksiyon 3241-Moda Tasarım 3241-Moda (Giysi) Tasarım 3571-Örgü Teknolojisi 2598-Örme 3366-Örme Hazır Giyim 2598-Örme Teknolojisi 4443-Sanat ve Tasarım 2535-Tekstil 3586-Tekstil (Konfeksiyon) 3146-Tekstil (Örme Teknolojisi) 2541-Tekstil Boya-Apre 2892-Tekstil Boya-Baskı-Desen 1437-Tekstil Dokuma 1788-Tekstil İplik / Tekstil İplikçilik 2583-Tekstil Kalite Kontrol 2598-Tekstil Örme 3188-Tekstil Tasarım 4479-Tekstil Teknolojisi 2618-Terzilik 4039-Triko Desen 4045-Triko Konfeksiyon 3366-Trikotaj 4066-Yuvarlak Örgü (Penye) Tekstil Tasarımı (M.T.O.K.)	4	YGS-6
3791-Ayakkabı Teknolojisi 4155-Ayakkabı ve Saraciye Teknolojisi 1093-Ayakkabıcılık 1369-Deri Konfeksiyon 1369-Deri-Hazır Giyim 2618-Erkek Terziliği 1678-Ev ve Giyim Aksesuarları 1663-Giyim / Giyim Teknolojisi 4265-Giyim Üretim Teknolojisi 1678-Giyim ve Ev Aksesuarları 3119-Hazır Giyim 2618-Kadın Terziliği 3999-Kesim (Tekstil Konfeksiyon) 3119-Konfeksiyon 3241-Moda (Giysi) Tasarım 2096-Moda Resmi					

Tablo 3B.4

Turizm Fakültesi Lisans Programları

Turizm Fakültelerinin aşağıda yer alan lisans programlarına (**M.T.O.K.** kontenjanı), yalnız programın adının (siyah renkli) üstünde yer alan mesleki ve teknik ortaöğretim kurumu alanlarından (renkli) mezun olan adaylar yerleştirilecektir. Bu programa yerleştirilecek adayların yerleştirme puanları hesaplanırken OBP'leri 0,12 ile çarpılacaktır.

Turizm Fakültesi lisans programlarının **M.T.O.K.** kontenjanını, genel lise mezunları ile mesleki ve teknik ortaöğretim kurumlarının diğer alanlarından mezun olan adaylar tercihleri arasında gösteremezler.

M.T.O.K. : Mesleki ve teknik ortaöğretim kurumları mezunları

Ortaöğretim Alan Kodu ve Adı Yükseköğretim Lisans Programları	Süre	Puan Türü	Ortaöğretim Alan Kodu ve Adı Yükseköğretim Lisans Programları	Süre	Puan Türü
3544-Ağırlama ve Gıda Teknolojisi			3942-Animatörlük		
1072-Aşçılık			1113-Beden		
1128-Besin Endüstrisi			4223-Eğlence Hizmetleri		
1134-Besin Endüstrisi-İşleme			3805-Fotoğrafçılık		
1155-Besin Kontrol ve Analizleri			1615-Gazetecilik		
1149-Besin Teknolojisi			4292-Halkla İlişkiler ve Organizasyon Hizmetleri		
1155-Besin Teknolojisi -Besin Kontrol ve Analizleri			3811-Halkla İlişkiler ve Tanıtım		
1149-Besin Teknolojisi -Gıda Kontrol ve Analizleri			3497-İletişim		
1161-Besin Teknolojisi-Kurum Beslenmesi			3984-Host ve Hosteslik		
1176-Besin Teknolojisi-Pastacılık			4547-Konaklama		
1589-Beslenme ve Ev Yönetimi			4333-Konaklama Hizmetleri		
1574-Ev Ekonomisi			4348-Konaklama ve Seyahat Hizmetleri		
1589-Ev Yönetimi			2122-Monitörlük		
1589-Ev Yönetimi ve Beslenme			4553-Organizasyon Hizmetleri		
1155-Gıda Analizi			4568-Radyo Sinema ve Televizyon		
1155-Gıda Kontrol ve Analizleri			3277-Radyo Televizyon/ Radyo-Televizyon		
3455-Gıda Teknolojisi			3208-Seyahat Acentacılığı		
3339-Kat Hizmetleri			3208-Seyahat Acenteciliği		
4547-Konaklama			4464-Seyahat İşletmeciliği		
4333-Konaklama Hizmetleri			2446-Spor		
1161-Kurum Beslenmesi			4051-Tur Operatörlüğü		
2158-Mutfak			2713-Turizm		
2295-Ön Büro			4113-Yiyecek İçecek Hizmetleri		
2205-Otelcilik ve Turizm			Rekreasyon Yönetimi (M.T.O.K.)	4	YGS-3
4018-Otel İşletmeciliği					
1176-Pastacılık					
2295-Resepsiyon					
2295-Resepsiyon (Ön Büro)					
2357-Servis					
2357-Servis Hizmetleri					
2713-Turizm					
3482-Turizm Endüstrisi Servis Hizmetleri					
4113-Yiyecek İçecek Hizmetleri					
Gastronomi ve Mutfak Sanatları (M.T.O.K.)	4	YGS-4			

Tablo 3B.4
Turizm Fakültesi Lisans Programları

Ortaöğretim Alan Kodu ve Adı Yükseköğretim Lisans Programları	Süre	Puan Türü	Ortaöğretim Alan Kodu ve Adı Yükseköğretim Lisans Programları	Süre	Puan Türü
3544-Ağırlama ve Gıda Teknolojisi 3942-Animatörlük 1072-Aşçılık 3387-Deniz Turizmi 4788-Denizcilik (Yat Kaptanlığı) 4223-Eğlence Hizmetleri 4292-Halkla İlişkiler ve Organizasyon Hizmetleri 3811-Halkla İlişkiler ve Tanıtım 3497-İletişim 3339-Kat Hizmetleri 4547-Konaklama 4333-Konaklama Hizmetleri 4348-Konaklama ve Seyahat Hizmetleri 2158-Mutfak 2295-Ön Büro 4553-Organizasyon Hizmetleri 4018-Otel İşletmeciliği 2205-Otelcilik ve Turizm 2295-Resepsiyon 2295-Resepsiyon (Ön Büro) 2357-Servis 2357-Servis Hizmetleri 3208-Seyahat Acentacılığı 3208-Seyahat Acenteciliği 4464-Seyahat İşletmeciliği 4051-Tur Operatörlüğü 2713-Turizm 3482-Turizm Endüstrisi Servis Hizmetleri 4505-Ulaştırma Hizmetleri 4113-Yiyecek İçecek Hizmetleri 3779-Yat Kaptanlığı			3544-Ağırlama ve Gıda Teknolojisi 3339-Kat Hizmetleri 4547-Konaklama 4333-Konaklama Hizmetleri 4348-Konaklama ve Seyahat Hizmetleri 2295-Ön Büro 4018-Otel İşletmeciliği 2205-Otelcilik ve Turizm 2295-Resepsiyon 2295-Resepsiyon (Ön Büro) 2357-Servis 2357-Servis Hizmetleri 3208-Seyahat Acentacılığı 3208-Seyahat Acenteciliği 4464-Seyahat İşletmeciliği 4051-Tur Operatörlüğü 2713-Turizm 3482-Turizm Endüstrisi Servis Hizmetleri 4113-Yiyecek İçecek Hizmetleri Turizm Rehberliği (M.T.O.K.)		
Turizm İşletmeciliği (M.T.O.K.)		4 YGS-6		4	DİL-1

Tablo 3C
Mesleki ve Teknik Ortaöğretim Kurumu Mezunlarının
Sınavsız Yerleşebilecekleri Ön Lisans Programları

Bu tabloda, mesleki ve teknik ortaöğretim kurumlarının hangi alanlarından (renkli) mezun olanların ön lisans programlarından hangilerine (siyah renkli) Sınavsız Geçişle yerleştirilecekleri gösterilmiştir.

Ortaöğretim Alan Kodu ve Adı Yükseköğretim Ön Lisans Programları	Süre	Ortaöğretim Alan Kodu ve Adı Yükseköğretim Ön Lisans Programları	Süre
1018-A-Grubu (Ticaret Lisesi Fen)		4951- Acil Sağlık Hizmetleri	
1107-Bankacılık		3523-Acil Tıp Teknisyenliği	
3868-Bilgisayarlı Muhasebe		3523-İlk Yardım ve Acil Bakım Teknisyenliği	
3318-Borsa Hizmetleri		Acil Durum ve Afet Yönetimi	2
1381-Deniz ve Liman İşletme		Ameliyathane Hizmetleri	2
1396-Dış Ticaret		Elektronörofizyoloji	2
3324-Emlak Komisyonculuğu		İlk ve Acil Yardım	2
1657-Genel Hizmetler (Demiryolu)		İş Sağlığı ve Güvenliği	2
1814-İşletme		İş ve Uğraş Terapisi	2
1814-İşletmecilik (Demiryolu)		İşçi Sağlığı ve İş Güvenliği	2
2143-Muhasebe		Otopsi Yardımcılığı	2
4918-Muhasebe, Finansman ve Pazarlama		Perfüzyon Teknikleri	2
4396-Muhasebe ve Finansman		Sağlık Kurumları İşletmeciliği	2
4526-Pazarlama		Sivil Savunma ve İtfaiyecilik	2
4422-Pazarlama ve Perakende		Tıbbi Tanıtım ve Pazarlama	2
4024-Satış Yönetimi ve Reklamcılık			
3351-Sigortacılık		1024-Adalet	
4532-Sigortacılık ve Risk Yönetimi		3758-Zabıt Katipliği	
2645-Tesis İşletmeciliği		Adalet	2
2693-Ticaret			
2871-Ticaret Liselerini Alan Ayrımı Olmadığı Dönemde Bitirenler		1039-Ağaç İşleri	
4505-Ulaştırma Hizmetleri		4134-Ahşap Teknolojisi	
Bankacılık ve Sigortacılık	2	3681-Ahşap Yat İnşaa	
Deniz ve Liman İşletmeciliği	2	3434-Döşemecilik	
Dış Ticaret	2	2081-Mobilya ve Dekorasyon	
Emlak ve Emlak Yönetimi	2	4972-Mobilya ve İç Mekân Tasarımı	
Enerji Tesisleri İşletmeciliği	2	4401-Müzik Aletleri Yapımı	
Hava Lojistiği	2	Mobilya ve Dekorasyon	2
Havacılıkta Yer Hizmetleri Yönetimi	2	Ormancılık ve Orman Ürünleri	2
İnsan Kaynakları Yönetimi	2		
İşletme Yönetimi	2	3544-Ağırlama ve Gıda Teknolojisi	
Kooperatifçilik	2	1072-Aşçılık	
Lojistik	2	1161-Besin Teknolojisi-Kurum Beslenmesi	
Marina İşletme	2	1176-Besin Teknolojisi-Pastacılık	
Marka İletişimi	2	1589-Beslenme ve Ev Yönetimi	
Menkul Kıymetler ve Sermaye Piyasası	2	1589-Ev Yönetimi	
Muhasebe ve Vergi Uygulamaları	2	1589-Ev Yönetimi ve Beslenme	
Pazarlama	2	3455-Gıda Teknolojisi	
Perakende Satış ve Mağaza Yönetimi	2	3339-Kat Hizmetleri	
Posta Hizmetleri	2	4547-Konaklama	
Sağlık Kurumları İşletmeciliği	2	4333-Konaklama Hizmetleri	
Sivil Hava Ulaştırma İşletmeciliği	2	4348-Konaklama ve Seyahat Hizmetleri	
Sivil Havacılık Kabin Hizmetleri	2	1161-Kurum Beslenmesi	
Sosyal Güvenlik	2	2158-Mutfak	
Tarımsal İşletmecilik	2	4018-Otel İşletmeciliği	
Tarımsal Ürünler Muhafaza ve Depolama Teknolojisi	2	2205-Otelcilik ve Turizm	
Turizm ve Seyahat Hizmetleri	2	2295-Ön Büro	
		1176-Pastacılık	
		2295-Resepsiyon	
		2295-Resepsiyon (Ön Büro)	
		2357-Servis	
		2357-Servis Hizmetleri	
		2713-Turizm	
		3482-Turizm Endüstrisi Servis Hizmetleri	
		4113-Yiyecek İçecek Hizmetleri	
		Aşçılık	2
		İkram Hizmetleri	2
		Turizm ve Otel İşletmeciliği	2
		Turizm ve Seyahat Hizmetleri	2

Tablo 3C
Mesleki ve Teknik Ortaöğretim Kurumu Mezunlarının
Sınavsız Yerleşebilecekleri Ön Lisans Programları

Bu tabloda, mesleki ve teknik ortaöğretim kurumlarının hangi alanlarından (renkli) mezun olanların ön lisans programlarından hangilerine (siyah renkli) Sınavsız Geçişle yerleştirilecekleri gösterilmiştir.

Ortaöğretim Alan Kodu ve Adı Yükseköğretim Ön Lisans Programları	Süre	Ortaöğretim Alan Kodu ve Adı Yükseköğretim Ön Lisans Programları	Süre
3544-Ağırlama ve Gıda Teknolojisi		(Devamı)	
4856-Aile ve Tüketici Bilimleri		Doğalgaz ve Tesisatı Teknolojisi	2
4856-Aile ve Tüketici Hizmetleri		Gaz ve Tesisatı Teknolojisi	2
1128-Besin Endüstrisi		Geoteknik	2
1134-Besin Endüstrisi-İşleme		Harita ve Kadastro	2
1155-Besin Kontrol ve Analizleri		İnşaat Teknolojisi	2
1149-Besin Teknolojisi		İş Sağlığı ve Güvenliği	2
1155-Besin Teknolojisi-Besin Kontrol ve Analizleri		İşçi Sağlığı ve İş Güvenliği	2
1149-Besin Teknolojisi-Gıda Kontrol ve Analizleri		Maden Teknolojisi	2
1161-Besin Teknolojisi-Kurum Beslenmesi		Mimarî Restorasyon	2
1589-Beslenme ve Ev Yönetimi		Raylı Sistemler Yol Teknolojisi	2
1306-Değirmencilik		Sulama Teknolojisi	2
1589-Ev Yönetimi		Ulaştırma ve Trafik Hizmetleri	2
1589-Ev Yönetimi ve Beslenme		Yapı Denetimi	2
1155-Gıda Analizi		Yapı Ressamlığı	2
1155-Gıda Kontrol ve Analizleri			
3455-Gıda Teknolojisi			
1161-Kurum Beslenmesi			
Çay Ekspertiği	2	1051-Anestezi / Anestezi Teknisyenliği	
Endüstriyel Tavukçuluk	2	4987-Anestezi ve Reanimasyon	
Et ve Ürünleri Teknolojisi	2	Anestezi	2
Gıda Kalite Kontrolü ve Analizi	2	Elektronörofizyoloji	2
Gıda Teknolojisi	2	İş ve Uğraşı Terapisi	2
Kümes Hayvanları Yetiştiriciliği	2	Sağlık Kurumları İşletmeciliği	2
Meyve ve Sebze İşleme Teknolojisi	2		
Su Ürünleri İşleme Teknolojisi	2	3942-Animatörlük	
Süt ve Ürünleri Teknolojisi	2	4223-Eğlence Hizmetleri	
Un ve Unlu Mamuller Teknolojisi	2	3984-Host ve Hosteslik	
Yağ Endüstrisi	2	4547-Konaklama	
Zeytincilik ve Zeytin İşleme Teknolojisi	2	4348-Konaklama ve Seyahat Hizmetleri	
		3208-Seyahat Acentacılığı / Seyahat Acenteciliği	
3544-Ağırlama ve Gıda Teknolojisi		4464-Seyahat İşletmeciliği	
4856-Aile ve Tüketici Bilimleri		4051-Tur Operatörlüğü	
4856-Aile ve Tüketici Hizmetleri		2713-Turizm	
1589-Beslenme ve Ev Yönetimi		4505-Ulaştırma Hizmetleri	
1574-Ev Ekonomisi		4113-Yiyecek İçecek Hizmetleri	
1589-Ev Yönetimi		Kültürel Miras ve Turizm	2
1589-Ev Yönetimi ve Beslenme		Otobüs Kaptanlığı	2
Ev İdaresi	2	Turizm Animasyonu	2
		Turizm Rehberliği	2
4856-Aile ve Tüketici Bilimleri		Turizm ve Otel İşletmeciliği	2
4856-Aile ve Tüketici Hizmetleri		Turizm ve Seyahat Hizmetleri	2
Sosyal Hizmetler	2		
		3791-Ayakkabı Teknolojisi	
1045-Alt Yapı		4155-Ayakkabı ve Saraciyi Teknolojisi	
1045-Alt Yapı (İnşaat)		1093-Ayakkabıcılık	
1767-İnşaat		1369-Deri Konfeksiyon	
4312-İnşaat Teknolojisi		1369-Deri-Hazır Giyim	
1773-İnşaat-Üst Yapı		3084-Deri Teknolojisi	
1773-Üst Yapı		1856-Kimya	
1773-Üst Yapı-İnşaat		4327-Kimya Teknolojisi	
2776-Yapı		Ayakkabı Tasarım ve Üretimi	2
2776-Yapı (Kagir-Ahşap)		Deri Konfeksiyon	2
2797-Yapı Ressamlığı		Deri Teknolojisi	2
2776-Yapıcılık			
Beton Teknolojisi	2		
Doğal Yapı Taşları Teknolojisi	2		

Tablo 3C
Mesleki ve Teknik Ortaöğretim Kurumu Mezunlarının
Sınavsız Yerleşebilecekleri Ön Lisans Programları

Bu tabloda, mesleki ve teknik ortaöğretim kurumlarının hangi alanlarından (renkli) mezun olanların ön lisans programlarından hangilerine (siyah renkli) Sınavsız Geçişle yerleştirilecekleri gösterilmiştir.

Ortaöğretim Alan Kodu ve Adı Yükseköğretim Ön Lisans Programları	Süre	Ortaöğretim Alan Kodu ve Adı Yükseköğretim Ön Lisans Programları	Süre
3559-Baskı (Ofset Baskı-Tipo Baskı)		3957-Bilgisayar Destekli Endüstriyel Modelleme	
1259-Cilt ve Serigrafi		2933-Makine Model	
1259-Ciltleme ve Serigrafi		1993-Makine Ressamlığı	
1422-Dizgi		4369-Makine Teknolojisi	
1609-Fotoğraf ve Klşe		2101-Model	
3805-Fotoğrafçılık		2101-Modelcilik	
4271-Grafik ve Fotoğraf / Fotoğraf ve Grafik		Makine	2
1684-Grafik / Grafik Sanatlar		Makine, Resim ve Konstrüksiyon	2
3978-Grafik Tasarım		Otomotiv Teknolojisi	2
3057-Klasik Ciltçilik			
2012-Matbaa / Matbaacılık		3957-Bilgisayar Destekli Endüstriyel Modelleme	
2185-Ofset Baskı		3978-Grafik Tasarım	
2185-Ofset Baskı Serigrafi		2933-Makine Model	
2274-Reprodüksiyon ve Klşe		1993-Makine Ressamlığı	
3565-Tasarım Teknolojisi / Tasarım ve Teknolojisi		2101-Model	
2707-Tipo Baskı		2101-Modelcilik	
2707-Tipo Baskı Serigrafi		3565-Tasarım ve Teknolojisi / Tasarım Teknolojisi	
Basım ve Yayın Teknolojileri	2	Endüstri Ürünleri Tasarımı	2
Basın ve Yayıncılık	2		
Fotoğrafçılık ve Kameramanlık	2	3036-Bilgisayarlı Nümerik Kontrol (CNC)	
Grafik Tasarımı	2	4746-Denizcilik (Makine Zabitliği)	
Marka İletişimi	2	3785-Endüstriyel Mekanik	
		4244-Endüstriyel Otomasyon Teknolojileri	
1113-Beden		1568-Endüstriyel Otomasyon Teknolojisi (Elektronik)	
2122-Monitörlük		3785-Endüstriyel Otomasyon Tek. (Mekanik/Makine)	
2446-Spor		1636-Gemi Makineleri	
Spor Yönetimi	2	3214-Hidrolik ve Pnömatik	
		3214-Hidrolik ve Pnömatik Teknolojisi	
1197-Bilgi İşlem		1808-İş Makineleri	
1202-Bilgisayar		1808-İş Makineleri Bakım ve Onarım	
3015-Bilgisayar Donanım		1808-İş Makineleri Operatörlüğü	
1217-Bilgisayar İşletimi		1835-Kalıp / Kalıpcılık	
1217-Bilgisayar İşletimi Teknisyenliği		3701-Konfeksiyon Makineleri Bakım ve Onarım	
3853-Bilgisayar Programcılığı		1987-Makine	
3021-Bilgisayar Yazılım		4369-Makine Teknolojisi	
4176-Bilişim Teknolojileri		3915-Mekatronik	
Basım ve Yayın Teknolojileri	2	2048-Metal İşleri	
Bilgi Güvenliği Teknolojisi	2	4375-Metal Teknolojisi	
Bilgi Yönetimi	2	2054-Metalurji	
Bilgisayar Operatörlüğü	2	2054-Metalurji (Demir Çelik Metalurjisi)	
Bilgisayar Programcılığı	2	2075-Mikroteknik	
Bilgisayar Teknolojisi	2	2137-Motor / Motor (Benzinli) / Motor (Dizel)	
Coğrafi Bilgi Sistemleri	2	4381-Motorlu Araçlar Teknolojisi	
İnternet ve Ağ Teknolojileri	2	3036-Nümerik Kontrollü Makineler (CNC)	
Mobil Teknolojileri	2	4416-Otomotiv Teknolojisi	
Pazarlama	2	4939-Tekstil Teknolojisi (Tekstil Mekatroniği)	
		2666-Tesviye	
3957-Bilgisayar Destekli Endüstriyel Modelleme		Alternatif Enerji Kaynakları Teknolojisi	2
4244-Endüstriyel Otomasyon Teknolojileri		Elektrik Enerjisi Üretim, İletim ve Dağıtım	2
3262-Proses		Endüstriyel Kalıpcılık	2
2906-Kontrol ve Enstrümantasyon Teknolojisi		Gemi Makineleri İşletme	2
Üretimde Kalite Kontrol	2	Grafik Tasarımı	2

Tablo 3C
Mesleki ve Teknik Ortaöğretim Kurumu Mezunlarının
Sınavsız Yerleşebilecekleri Ön Lisans Programları

Bu tabloda, mesleki ve teknik ortaöğretim kurumlarının hangi alanlarından (renkli) mezun olanların ön lisans programlarından hangilerine (siyah renkli) Sınavsız Geçişle yerleştirilecekleri gösterilmiştir.

Ortaöğretim Alan Kodu ve Adı Yükseköğretim Ön Lisans Programları	Süre	Ortaöğretim Alan Kodu ve Adı Yükseköğretim Ön Lisans Programları	Süre
(Devamı)		(Devamı)	
İş Makineleri Operatörlüğü	2	Boya Teknolojisi	2
Makine	2	Endüstriyel Bitkiler Yetiştiriciliği	2
Mekatronik	2	Gıda Teknolojisi	2
Metalurji	2	Kağıt Teknolojisi	2
Oto Boya ve Karoseri	2	Kimya Teknolojisi	2
Otomotiv Teknolojisi	2	Kozmetik Teknolojisi	2
Raylı Sistemler Makine Teknolojisi	2	Laboratuvar Teknolojisi	2
Sondaj Teknolojisi	2	Lastik ve Plastik Teknolojisi	2
Tarım Makineleri	2	Maden Teknolojisi	2
Tarımsal Ürünler Muhafaza ve Depolama Teknolojisi	2	Oto Boya ve Karoseri	2
		Rafineri ve Petro-Kimya Teknolojisi	2
		Sondaj Teknolojisi	2
1223-Boya Apre		Şarap Üretim Teknolojisi	2
2892-Boya-Baskı-Desen		Tarımsal Ürünler Muhafaza ve Depolama Teknolojisi	2
1437-Dokuma		Tıbbi ve Aromatik Bitkiler	2
3963-Düz Örgü (Triko)		Yağ Endüstrisi	2
1788-İplik / İplikçilik		Yapı Yalıtım Teknolojisi	2
2583-Kalite Kontrol (Tekstil)			
3571-Örgü Teknolojisi		1238-Büro Hizmetleri	
2598-Örme / Örme Teknolojisi		3675-Büro Yönetimi	
2535-Tekstil		3229-Büro Yönetimi ve Sekreterlik	
2541-Tekstil Boya-Apre		1752-Hukuk Sekreterliği	
2892-Tekstil Boya-Baskı-Desen		1939-Kütüphanecilik	
1437-Tekstil Dokuma		2321-Sekreterlik	
1788-Tekstil İplik		2817-Yönetim ve Ticaret Sekreterliği	
1788-Tekstil İplikçilik		Büro Yönetimi ve Yönetici Asistanlığı	2
2583-Tekstil Kalite Kontrol		İnsan Kaynakları Yönetimi	2
2598-Tekstil Örme		İşletme Yönetimi	2
3188-Tekstil Tasarımı			
4479-Tekstil Teknolojisi		2969-Cam İşlemciliği	
3146-Tekstil (Örme Teknolojisi)		1271-Çini Desinatörlüğü	
4039-Triko Desen		1271-Çini Desinatörlüğü (Süslemecilik)	
4066-Yuvarlak Örgü (Penye)		1286-Çinicilik ve Seramik	
Çorap ve Moda Tasarımı	2	1286-Çinicilik ve Seramik (Dekorlama)	
Halıcılık ve Kilimcilik	2	1286-Çinicilik ve Seramik (Şekillendirme)	
Moda Tasarımı	2	4898-El Sanatları ve Seramik	
Tekstil Teknolojisi	2	1684-Grafik/ Grafik Sanatlar	
		3978-Grafik Tasarım	
3696-Boya Teknolojisi		3826-Heykel	
1553-Endüstriyel Boya ve Dekorasyon		2247-Plastik Sanatlar	
3104-Endüstriyel Boyacılık		4443-Sanat ve Tasarım	
1856-Kimya		2336-Seramik	
4327-Kimya Teknolojisi		2342-Seramik Sanatı	
3131-Lastik Teknolojisi		4458-Seramik ve Cam Teknolojisi	
2232-Petrokimya		3063-Şekillendirme ve Desenleme	
3476-Plastik İşleme		3565-Tasarım ve Teknolojisi / Tasarım Teknolojisi	
3476-Plastik Teknolojisi		Endüstriyel Cam ve Seramik	2
3262-Proses		Mimari Dekoratif Sanatlar	2
2399-Sanayi Boyacılığı ve Uygulama Tekniği		Seramik, Cam ve Çinicilik	2
2399-Sınai Boya		Seramik ve Cam	2

Tablo 3C

**Mesleki ve Teknik Ortaöğretim Kurumu Mezunlarının
Sınavsız Yerleşebilecekleri Ön Lisans Programları**

Bu tabloda, mesleki ve teknik ortaöğretim kurumlarının hangi alanlarından (renkli) mezun olanların ön lisans programlarından hangilerine (siyah renkli) Sınavsız Geçişle yerleştirilecekleri gösterilmiştir.

Ortaöğretim Alan Kodu ve Adı Yükseköğretim Ön Lisans Programları	Süre	Ortaöğretim Alan Kodu ve Adı Yükseköğretim Ön Lisans Programları	Süre
1244-Cer (Demiryolu)		(Devamı)	
1657-Genel Hizmetler (Demiryolu)		Kuruyemiş Üretimi ve Teknolojisi	2
1814-İşletme		Kümes Hayvanları Yetiştiriciliği	2
1814-İşletmecilik (Demiryolu)		Mantarcılık	2
4437-Raylı Sistemler Teknolojisi		Organik Tarım	2
4814-Raylı Sistemler Teknolojisi (Raylı Sistemler Elektrik-Elektronik)		Ormancılık ve Orman Ürünleri	2
4808-Raylı Sistemler Teknolojisi (Raylı Sistemler İnşaat)		Pazarlama	2
4829-Raylı Sistemler Teknolojisi (Raylı Sistemler İşletme)		Peyzaj ve Süs Bitkileri	2
4794-Raylı Sistemler Teknolojisi (Raylı Sistemler Makine)		Seracılık	2
2651-Tesisler (Demiryolu)		Sulama Teknolojisi	2
2802-Yol (Demiryolu)		Süs Bitkileri Yetiştiriciliği	2
Raylı Sistemler Elektrik ve Elektronik Teknolojisi	2	Süt ve Besi Hayvancılığı	2
Raylı Sistemler İşletmeciliği	2	Şarap Üretim Teknolojisi	2
Raylı Sistemler Makine Teknolojisi	2	Tarım	2
Raylı Sistemler Makinistlik	2	Tarım Makineleri	2
Raylı Sistemler Yol Teknolojisi	2	Tarım Makineleri	2
		Tarımsal İşletmecilik	2
		Tarımsal Ürünler Muhafaza ve Depolama Teknolojisi	2
		Tarla Bitkileri	2
		Tıbbi ve Aromatik Bitkiler	2
		Tohumculuk	2
		Zeytincilik ve Zeytin İşleme Teknolojisi	2
1903-Cilt Bakımı ve Güzellik		1265-Çevre Sağlığı	
1903-Cilt Bakımı ve Kuaförlük		1265-Çevre Sağlığı Teknisyenliği	
4286-Güzellik ve Saç Bakımı Hizmetleri		Çevre Koruma ve Kontrol	2
1903-Kuaförlük/Kuaförlük-Cilt Bakımı ve Epilasyon		Çevre Sağlığı	2
1918-Kuaförlük/Kuaförlük-Saç Bakımı ve Yapımı		Çevre Temizliği ve Denetimi	2
Saç Bakımı ve Güzellik Hizmetleri	2	Fizyoterapi	2
Tıbbi ve Aromatik Bitkiler	2	Sağlık Kurumları İşletmeciliği	2
		Sivil Savunma ve İtfaiyecilik	2
2948-Çay Teknolojisi			
Çay Ekspertiği	2		
4161-Bahçecilik		1292-Çocuk Gelişimi	
2948-Çay Teknolojisi		1292-Çocuk Gelişimi ve Bakımı	
2823-Genel Ziraat		1292-Çocuk Gelişimi ve Eğitimi	
3909-Makine (Tarım Meslek Lisesi)		Çocuk Gelişimi	2
3874-Makine-Tarım Teknolojisi		Sosyal Hizmetler	2
3895-Peyzaj			
3373-Süs Bitkileri		1547-Dekoratif El Sanatları	
2514-Tarım		1485-Eğitim Araçları	
3874-Tarım Teknolojisi		1547-El Sanatları	
4093-Zeytin Teknolojisi		1547-El Sanatları Teknolojisi / El Sanatları ve Tek.	
2823-Ziraat		1547-El Sanatları ve Çiçek	
Arıcılık	2	1532-El ve Makine Nakışları	
Bağcılık	2	1678-Ev ve Giyim Aksesuarları	
Bahçe Tarımı	2	1678-Giyim ve Ev Aksesuarları	
Bitki Koruma	2	2179-Nakış	
Endüstriyel Bitkiler Yetiştiriciliği	2	4443-Sanat ve Tasarım	
Endüstriyel Tavukçuluk	2	Geleneksel El Sanatları	2
Et ve Ürünleri Teknolojisi	2	Halıcılık ve Kilimcilik	2
Fındık Ekspertiği	2	Kuyumculuk ve Takı Tasarımı	2
Fidan Yetiştiriciliği	2		
Kesme Çiçek Yetiştiriciliği	2		

Tablo 3C

**Mesleki ve Teknik Ortaöğretim Kurumu Mezunlarının
Sınavsız Yerleşebilecekleri Ön Lisans Programları**

Bu tabloda, mesleki ve teknik ortaöğretim kurumlarının hangi alanlarından (renkli) mezun olanların ön lisans programlarından hangilerine (siyah renkli) Sınavsız Geçişle yerleştirilecekleri gösterilmiştir.

Ortaöğretim Alan Kodu ve Adı Yükseköğretim Ön Lisans Programları	Süre	Ortaöğretim Alan Kodu ve Adı Yükseköğretim Ön Lisans Programları	Süre
1327-Dekoratif Resim		4993-Dış Protez	
3428-Dekoratif Sanatlar		1416-Dış Protez Teknisyenliği	
3235-İç Mekan Düzenleme		Ağız ve Dış Sağlığı	2
3235-İç Mekan Tasarımı		Dış Protez Teknolojisi	2
3256-Konservasyon		Sağlık Kurumları İşletmeciliği	2
4972-Mobilya ve İç Mekân Tasarımı		1443-Döküm	
2309-Restorasyon		4217-Döküm Teknolojisi	
4443-Sanat ve Tasarım		1443-Dökümcülük	
Eser Koruma	2	1443-Endüstriyel Döküm	
İç Mekan Tasarımı	2	1829-İzabe	
Mimari Dekoratif Sanatlar	2	2054-Metalurji / Metalurji (Demir Çelik Metalurjisi)	
Mimari Restorasyon	2	Döküm	2
		Makine	2
		Metalurji	2
3387-Deniz Turizmi		1464-Ebelik	
4018-Otel İşletmeciliği		3606-Ebelik-Hemşirelik	
2205-Otelcilik ve Turizm		4306-Hasta ve Yaşlı Hizmetleri	
2713-Turizm		1746-Hemşirelik	
Kültürel Miras ve Turizm	2	1945-Laborant	
Turizm Rehberliği	2	1951-Laboratuvar	
Turizm ve Otel İşletmeciliği	2	4877-Laboratuvar Hizmetleri	
Turizm ve Seyahat Hizmetleri	2	1951-Laboratuvar Teknisyenliği	
1369-Deri Konfeksiyon		4883-Sağlık	
1369-Deri-Hazır Giyim		2315-Sağlık Memurluğu	
3963-Düz Örgü (Triko)		5006-Tıbbi Laboratuvar	
2618-Erkek Terziliği		3889-Veteriner-Laboratuvar	
1678-Ev ve Giyim Aksesuarları		Diyaliz	2
1663-Giyim		Elektronöfizioloji	2
1663-Giyim Teknolojisi		Engelli Bakımı ve Rehabilitasyon	2
4265-Giyim Üretim Teknolojisi		Evde Hasta Bakımı	2
1678-Giyim ve Ev Aksesuarları		Fizyoterapi	2
3119-Hazır Giyim		İlk ve Acil Yardım	2
2618-Kadın Terziliği		İş ve Uğraş Terapisi	2
3999-Kesim (Tekstil Konfeksiyon)		Laborant ve Veteriner Sağlık	2
3119-Konfeksiyon		Laboratuvar Teknolojisi	2
3241-Moda (Giysi) Tasarım		Patoloji Laboratuvar Teknikleri	2
2096-Moda Resmi		Perfüzyon Teknikleri	2
3241-Moda Tasarım		Sağlık Kurumları İşletmeciliği	2
3366-Örme Hazır Giyim		Tıbbi Laboratuvar Teknikleri	2
3586-Tekstil Konfeksiyon		Tıbbi Tanıtım ve Pazarlama	2
2618-Terzilik		Yaşlı Bakımı	2
4039-Triko Desen		4182-Biyomedikal Cihaz Teknolojisi	
4045-Triko Konfeksiyon		4725-Denizcilik (Gemi Elektroniği ve Haberleşme)	
3366-Trikotaj		4731-Denizcilik (Gemi Otomasyonu)	
4066-Yuvarlak Örgü (Penye)		1491-Elektrik	
Çorap ve Moda Tasarımı	2	1505-Elektrik-Elektronik	
Deri Konfeksiyon	2	4238-Elektrik-Elektronik Teknolojisi	
Deri Teknolojisi	2	4595-Elektrik Tesisat ve Pano Monitörlüğü	
Giyim Üretim Teknolojisi	2	1526-Elektromekanik Taşıyıcılar	
Moda Tasarımı	2	1511-Elektronik	
Tekstil Teknolojisi	2	1568-Endüstriyel Elektronik	
		3785-Endüstriyel Mekanik	
		4244-Endüstriyel Otomasyon Teknolojileri	
		1568-Endüstriyel Otomasyon Teknolojisi (Elektronik)	
		3785-Endüstriyel Otomasyon Tek. (Mekanik/Makine)	
		1621-Gemi Elektroniği ve Haberleşme	
		2906-Kontrol ve Enstrümantasyon Teknolojisi	

Tablo 3C

**Mesleki ve Teknik Ortaöğretim Kurumu Mezunlarının
Sınavsız Yerleşebilecekleri Ön Lisans Programları**

Bu tabloda, mesleki ve teknik ortaöğretim kurumlarının hangi alanlarından (renkli) mezun olanların ön lisans programlarından hangilerine (siyah renkli) Sınavsız Geçişle yerleştirilecekleri gösterilmiştir.

Ortaöğretim Alan Kodu ve Adı Yükseköğretim Ön Lisans Programları	Süre	Ortaöğretim Alan Kodu ve Adı Yükseköğretim Ön Lisans Programları	Süre
(Devamı)		3847-Ev Ekonomisi (Ev Ekonomisi Meslek Lisesi) Tarım	2
3915-Mekatronik		3805-Fotoğrafçılık	
2211-Otomatik Kumanda		1615-Gazetecilik	
4939-Tekstil Teknolojisi (Tekstil Mekatroniği)		4903-Görsel İşitsel Teknikler ve Medya Yapımı	
2603-Telekomünikasyon		4292-Halkla İlişkiler ve Organizasyon Hizmetleri	
2672-Tıp Elektroniği		3811-Halkla İlişkiler ve Tanıtım	
4841-Uçak Bakım (Uçak Elektroniği)		3497-İletişim	
2927-Uçak Bakımı Teknisyenliği ve Elektroniği		4553-Organizasyon Hizmetleri	
2927-Uçak Bakımı ve Elektroniği		4568-Radyo Sinema ve Televizyon	
2927-Uçak Elektroniği		3277-Radyo Televizyon / Radyo-Televizyon	
Alternatif Enerji Kaynakları Teknolojisi	2	Basım ve Yayın Teknolojileri	2
Biyomedikal Cihaz Teknolojisi	2	Basın ve Yayıncılık	2
Elektrik	2	Fotoğrafçılık ve Kameramanlık	2
Elektrik Enerjisi Üretim, İletim ve Dağıtım	2	Halkla İlişkiler ve Tanıtım	2
Elektrikli Cihaz Teknolojisi	2	Marka İletişimi	2
Elektromekanik Taşıyıcılar	2	Medya ve İletişim	2
Elektronik Haberleşme Teknolojisi	2	Radyo ve Televizyon Programcılığı	2
Elektronik Teknolojisi	2	Radyo ve Televizyon Teknolojisi	2
Enerji Tesisleri İşletmeciliği	2	Reklamcılık	2
Grafik Tasarım	2		
Kontrol ve Otomasyon Teknolojisi	2	4197-Deniz Araçları Yapımı	
Mekatronik	2	3449-Gemi İnşaa	
Mobil Teknolojileri	2	1642-Gemi Yapımı	
Otomotiv Teknolojisi	2	Gemi İnşaatı	2
Radyo ve Televizyon Teknolojisi	2		
Raylı Sistemler Elektrik ve Elektronik Teknolojisi	2	3805-Fotoğrafçılık	
Sahne ve Gösteri Sanatları Teknolojisi	2	4271-Grafik ve Fotoğraf / Fotoğraf ve Grafik	
Uçak Teknolojisi	2	1684-Grafik / Grafik Sanatlar	
		3978-Grafik Tasarım	
1491-Elektrik		2749-Resim (Anadolu Kız Meslek L. / Kız Meslek L.)	
1767-İnşaat		4443-Sanat ve Tasarım	
4312-İnşaat Teknolojisi		3565-Tasarım ve Teknolojisi / Tasarım Teknolojisi	
1808-İş Makineleri		2749-Uygulamalı Resim (Anadolu Kız Meslek L. / Kız Meslek Lisesi)	
1808-İş Makineleri Bakım ve Onarım		Basım ve Yayın Teknolojileri	2
1808-İş Makineleri Operatörlüğü		Fotoğrafçılık ve Kameramanlık	2
1856-Kimya		Grafik Tasarım	2
4327-Kimya Teknolojisi		Halıcılık ve Kilimcilik	2
1987-Makine		Marka İletişimi	2
4369-Makine Teknolojisi		Mimari Dekoratif Sanatlar	2
4381-Motorlu Araçlar Teknolojisi		Reklamcılık	2
2137-Motor / Motor (Benzinli) / Motor (Dizel)			
4416-Otomotiv Teknolojisi		1684-Grafik / Grafik Sanatlar	
İş Sağlığı ve Güvenliği	2	3978-Grafik Tasarım	
İşçi Sağlığı ve İş Güvenliği	2	3565-Tasarım ve Teknolojisi / Tasarım Teknolojisi	
Sivil Savunma ve İtfaiyecilik	2	Bilgisayar Destekli Tasarım ve Animasyon	2
		Grafik Tasarım	2
3785-Endüstriyel Mekanik			
3785-Endüstriyel Otomasyon Tekn. (Mekanik/Makine)			
4244-Endüstriyel Otomasyon Teknolojileri			
3214-Hidrolik ve Pnömatik			
3214-Hidrolik Pnömatik Teknolojileri			
2906-Kontrol ve Enstrümantasyon Teknolojisi			
4369-Makine Teknolojisi			
2048-Metal İşleri			
4375-Metal Teknolojisi			
2054-Metalurji			
2054-Metalurji (Demir Çelik Metalurjisi)			
Kaynak Teknolojisi	2		
Tahribatsız Muayene	2		

Tablo 3C
Mesleki ve Teknik Ortaöğretim Kurumu Mezunlarının
Sınavsız Yerleşebilecekleri Ön Lisans Programları

Bu tabloda, mesleki ve teknik ortaöğretim kurumlarının hangi alanlarından (renkli) mezun olanların ön lisans programlarından hangilerine (siyah renkli) Sınavsız Geçişle yerleştirilecekleri gösterilmiştir.

Ortaöğretim Alan Kodu ve Adı Yükseköğretim Ön Lisans Programları	Süre	Ortaöğretim Alan Kodu ve Adı Yükseköğretim Ön Lisans Programları	Süre
4773-Denizcilik (Balıkçı Gemisi Kaptanlığı) 4752-Denizcilik (Gemi Yönetimi) 4788-Denizcilik (Yat Kaptanlığı) 1699-Güverte 1704-Güverte-Avlama 3779-Yat Kaptanlığı Deniz Ulaştırma ve İşletme Su Altı Teknolojisi Yat İşletme ve Yönetimi Yat Kaptanlığı	2 2 2 2	1856-Kimya 4327-Kimya Teknolojisi Eczane Hizmetleri	2
4292-Halkla İlişkiler ve Organizasyon Hizmetleri 3811-Halkla İlişkiler ve Tanıtım 3497-İletişim 4553-Organizasyon Hizmetleri Çağrı Merkezi Hizmetleri	2	1856-Kimya 4327-Kimya Teknolojisi 1972-Maden Endüstriyel Cam ve Seramik Seramik, Cam ve Çinicilik Seramik ve Cam	2 2 2
4862-Harita-Tapu-Kadastro 1719-Harita ve Kadastro 2508-Tapu Kadastro Harita ve Kadastro Tapu ve Kadastro	2 2	1883-Kooperatifçilik Kooperatifçilik	2
1725-Hayvan Sağlığı 1945-Laborant 1725-Veteriner Sağlık 2755-Veteriner Sağlık Teknisyenliği 3889-Veteriner-Laboratuvar Laborant ve Veteriner Sağlık Süt ve Besi Hayvancılığı Yem Teknolojisi ve Hayvan Besleme	2 2 2	1924-Kuyumculuk 3393-Kuyumculuk Takı Tasarımı 4003-Kuyumculuk Teknolojisi Doğal Yapı Taşları Teknolojisi Kuyumculuk ve Takı Tasarımı	2 2
2844-İmam Hatip (İmam Hatip Lisesi/İmam Hatip Okulu/İmam Hatip Lisesi (Y. Dil Ağırlıklı) / Anadolu İmam Hatip Lisesi) İlahiyat	2	1972-Maden Maden Teknolojisi Sondaj Teknolojisi	2 2
1808-İş Makineleri 1808-İş Makineleri Bakım ve Onarım 1808-İş Makineleri Operatörlüğü 2137-Motor/Motor(Benzinli) / Motor (Dizel) 4381-Motorlu Araçlar Teknolojisi 4835-Uçak Bakım (Uçak Gövde Motor) 3669-Uçak Bakım Teknisyenliği ve Gövde Motor 3669-Uçak Bakım Teknisyenliği ve Havayolu Teknisyenliği (Gövde Motor) 2728-Uçak Motorları 2734-Uçak Motorları Bakım ve Onarımı 4416-Otomotiv Teknolojisi Makine Otomotiv Teknolojisi Tarım Makineleri Uçak Teknolojisi	2 2 2 2	3345-Mahalli İdareler Yerel Yönetimler	2
		3909-Makine (Tarım Meslek Lisesi) 3874-Makine-Tarım Teknolojisi 3874-Tarım Teknolojisi Tarım Makineleri Tarımsal Ürünler Muhafaza ve Depolama Teknolojisi	2 2
		2006-Maliye 4918-Muhasebe, Finansman ve Pazarlama 4396-Muhasebe ve Finansman Maliye	2
		3173-Mermer Teknolojisi 3173-Mermer Teknolojisi (Süsleme Taşçılığı) 3648-Süsleme Taşçılığı Doğal Yapı Taşları Teknolojisi	2
		2069-Meteoroloji	
		4182-Biyomedikal Cihaz Teknolojisi 2191-Ortopedik Cihaz ve Protez Teknisyenliği 5012-Ortopedik Protez ve Ortez 2672-Tıp Elektronik Ortopedik Protez ve Ortez	2

Tablo 3C

**Mesleki ve Teknik Ortaöğretim Kurumu Mezunlarının
Sınavsız Yerleşebilecekleri Ön Lisans Programları**

Bu tabloda, mesleki ve teknik ortaöğretim kurumlarının hangi alanlarından (renkli) mezun olanların ön lisans programlarından hangilerine (siyah renkli) Sınavsız Geçişle yerleştirilecekleri gösterilmiştir.

Ortaöğretim Alan Kodu ve Adı Yükseköğretim Ön Lisans Programları	Süre	Ortaöğretim Alan Kodu ve Adı Yükseköğretim Ön Lisans Programları	Süre
2253-Radyoloji		4306-Hasta ve Yaşlı Hizmetleri	
2253-Radyoloji Teknisyenliği		3832-Yaşlı Hizmetleri	
2268-Radyoloji ve Tedavi Laboratuvarı		Ameliyathane Hizmetleri	2
Elektronörofizyoloji	2	Diyaliz	2
Fizyoterapi	2	Elektronörofizyoloji	2
Nükleer Tıp Teknikleri	2	Engelli Bakımı ve Rehabilitasyon	2
Radyoterapi	2	Evde Hasta Bakımı	2
Sağlık Kurumları İşletmeciliği	2	Fizyoterapi	2
Tıbbi Görüntüleme Teknikleri	2	İlk ve Acil Yardım	2
		İş Sağlığı ve Güvenliği	2
2378-Sihhi Tesisat		İş ve Uğraş Terapisi	2
2384-Sihhi Tesisat-Kaloriferlilik-Isıtma		İşçi Sağlığı ve İş Güvenliği	2
2912-Soğutma ve İklimlendirme		Sağlık Kurumları İşletmeciliği	2
4485-Tesisat Teknolojisi ve İklimlendirme		Sosyal Hizmetler	2
3517-Tesisat Teknolojisi		Yaşlı Bakımı	2
3167-Tesisat Teknolojisi (Isıtma ve Doğalgaz)			
3654-Tesisat Teknolojisi (Isıtma ve Sihhi Tesisat)		4951- Acil Sağlık Hizmetleri	
3152-Tesisat Teknolojisi (Isıtma ve Tesisat)		3523-Acil Tıp Teknisyenliği	
3152-Tesisat Tek. (Isıtma-Doğalgaz İç Tesisatçılığı)		1051-Anestezi / Anestezi Teknisyenliği	
3152-Tesisat Teknolojisi (Isıtma-Doğalgaz Şebeke Tesisatçılığı)		4987-Anestezi ve Reanimasyon	
3167-Tesisat Teknolojisi (Isıtma-Doğalgaz Yakıcı Cihazları Bakım ve Onarımı)		1464-Ebelik	
Doğalgaz ve Tesisatı Teknolojisi	2	3606-Ebelik-Hemşirelik	
Gaz ve Tesisatı Teknolojisi	2	1746-Hemşirelik	
İklimlendirme ve Soğutma Teknolojisi	2	3523-İlk Yardım ve Acil Bakım Teknisyenliği	
Yapı Tesisat Teknolojisi	2	4883-Sağlık	
		2315-Sağlık Memurluğu	
4767-Denizcilik (Su Ürünleri Üretimi)		Ağız ve Diş Sağlığı	2
2452-Su Ürünleri		Odyometri	2
2452-Su Ürünleri-İşleme		Podoloji	2
2452-Su Ürünleri-Üretme			
Su Ürünleri	2	1746-Hemşirelik	
Su Ürünleri İşleme Teknolojisi	2	Anestezi	2
3229-Büro Yönetimi ve Sekreterlik		Okul Türü, Sağlık Astsubay Hazırlama Okulu Olanlar	
4966-Sağlık Hizmetleri Sekreterliği		Ameliyathane Hizmetleri	2
3538-Tıbbi Sekreterlik		Anestezi	2
2687-Tıp Sekreterliği		Çevre Sağlığı	2
Ağız ve Diş Sağlığı	2	Diyaliz	2
Büro Yönetimi ve Yönetici Asistanlığı	2	Elektronörofizyoloji	2
İnsan Kaynakları Yönetimi	2	İlk ve Acil Yardım	2
Odyometri	2	Odyometri	2
Sağlık Kurumları İşletmeciliği	2	Ortopedik Protez ve Ortez	2
Tıbbi Dokümantasyon ve Sekreterlik	2	Otopsi Yardımcılığı	2
Tıbbi Tanıtım ve Pazarlama	2	Patoloji Laboratuvar Teknikleri	2
		Perfüzyon Teknikleri	2
2672-Tıp Elektronik		Radyoterapi	2
4182-Biyomedikal Cihaz Teknolojisi		Tıbbi Dokümantasyon ve Sekreterlik	2
Elektronörofizyoloji	2	Tıbbi Görüntüleme Teknikleri	2
Odyometri	2	Tıbbi Laboratuvar Teknikleri	2
		Tıbbi Tanıtım ve Pazarlama	2

**Tablo 4 ÖSYM Tarafından Merkezî Yerleştirme Yapılan
Yükseköğretim Programlarının Öğretim Süreleri ve Puan Türleri (*)**

Yükseköğretim Programları	Öğr. Süresi	Puan Türü	Yükseköğretim Programları	Öğr. Süresi	Puan Türü
ÖN LİSANS PROGRAMLARI			Emlak ve Emlak Yönetimi (Açıköğretim)	2	YGS*
Acil Durum ve Afet Yönetimi	2	YGS-2	Endüstri Ürünleri Tasarımı	2	YGS-1
Adalet	2	YGS-3	Endüstriyel Bitkiler Yetiştiriciliği	2	YGS-6
Adalet (Açıköğretim)	2	YGS*	Endüstriyel Cam ve Seramik	2	YGS-2
Ağız ve Diş Sağlığı	2	YGS-2	Endüstriyel Kalıpcılık	2	YGS-1
Alternatif Enerji Kaynakları Teknolojisi	2	YGS-1	Endüstriyel Tavukculuk	2	YGS-6
Ameliyathane Hizmetleri	2	YGS-2	Enerji Tesisleri İşletmeciliği	2	YGS-1
Anestezi	2	YGS-2	Engelli Bakımı ve Rehabilitasyon	2	YGS-2
Arıcılık	2	YGS-6	Eser Koruma	2	YGS-5
Aşçılık	2	YGS-4	Et ve Ürünleri Teknolojisi	2	YGS-6
Atçılık ve Antrenörlüğü	2	YGS-6	Ev İdaresi (Açıköğretim)	2	YGS*
Avcılık ve Yaban Hayatı	2	YGS-6	Evde Hasta Bakımı	2	YGS-2
Ayakkabı Tasarım ve Üretimi	2	YGS-2	Fındık Ekserliği	2	YGS-6
Bağcılık	2	YGS-6	Fidan Yetiştiriciliği	2	YGS-6
Bahçe Tarımı	2	YGS-6	Fizyoterapi	2	YGS-2
Balon Pilotluğu	2	YGS-6	Fotoğrafçılık ve Kamermanlık	2	YGS-4
Bankacılık ve Sigortacılık	2	YGS-6	Fotoğrafçılık ve Kamermanlık (Açıköğretim)	2	YGS*
Bankacılık ve Sigortacılık (Açıköğretim)	2	YGS*	Gaz ve Tesisatı Teknolojisi	2	YGS-2
Basım ve Yayın Teknolojileri	2	YGS-5	Geleneksel El Sanatları	2	YGS-4
Basın ve Yayıncılık	2	YGS-3	Gemi İnşaatı	2	YGS-1
Beton Teknolojisi	2	YGS-1	Gemi Makineleri İşletme	2	YGS-1
Bilgi Güvenliği Teknolojisi	2	YGS-1	Geoteknik	2	YGS-2
Bilgi Yönetimi	2	YGS-6	Gıda Kalite Kontrolü ve Analizi	2	YGS-2
Bilgisayar Destekli Tasarım ve Animasyon	2	YGS-1	Gıda Teknolojisi	2	YGS-2
Bilgisayar Destekli Tasarım ve Üretim	2	YGS-1	Giyim Üretim Teknolojisi	2	YGS-1
Bilgisayar Operatörlüğü	2	YGS-1	Görsel İletişim	2	YGS-4
Bilgisayar Operatörlüğü (Engelliler Entegre YO)	2	YGS*	Grafik Tasarımı	2	YGS-5
Bilgisayar Programcılığı	2	YGS-1	Halıcılık ve Kilimcilik	2	YGS-4
Bilgisayar Teknolojisi	2	YGS-1	Halkla İlişkiler ve Tanıtım	2	YGS-4
Bitki Koruma	2	YGS-2	Halkla İlişkiler ve Tanıtım (Açıköğretim)	2	YGS*
Biyomedikal Bilimler	2	YGS-1	Harita ve Kadastro	2	YGS-1
Biyomedikal Cihaz Teknolojisi	2	YGS-1	Hava Lojistiği	2	YGS-6
Boya Teknolojisi	2	YGS-2	Havacılıkta Yer Hizmetleri Yönetimi	2	YGS-5
Büro Yönetimi ve Yönetici Asistanlığı	2	YGS-4	İç Mekan Tasarımı	2	YGS-5
Büro Yönetimi ve Yönetici Asistanlığı (Açıköğretim)	2	YGS*	İklimlendirme ve Soğutma Teknolojisi	2	YGS-1
Coğrafi Bilgi Sistemleri	2	YGS-1	İkram Hizmetleri	2	YGS-5
Çağrı Merkezi Hizmetleri	2	YGS-4	İlahiyat (Açıköğretim)	2	YGS*
Çağrı Merkezi Hizmetleri (Açıköğretim)	2	YGS*	İlk ve Acil Yardım	2	YGS-2
Çay Ekserliği	2	YGS-6	İnsan Kaynakları Yönetimi	2	YGS-6
Çevre Koruma ve Kontrol	2	YGS-2	İnsan Kaynakları Yönetimi (Açıköğretim)	2	YGS*
Çevre Sağlığı	2	YGS-2	İnşaat Teknolojisi	2	YGS-1
Çevre Temizliği ve Denetimi	2	YGS-5	İnternet ve Ağ Teknolojileri	2	YGS-1
Çocuk Gelişimi	2	YGS-4	İş Makineleri Operatörlüğü	2	YGS-1
Çorap ve Moda Tasarımı	2	YGS-5	İş ve Uğraş Terapisi	2	YGS-1
Deniz Ulaştırma ve İşletme	2	YGS-1	İş Sağlığı ve Güvenliği	2	YGS-2
Deniz ve Liman İşletmeciliği	2	YGS-6	İşçi Sağlığı ve İş Güvenliği	2	YGS-2
Deri Konfeksiyon	2	YGS-4	İşletme Yönetimi	2	YGS-6
Deri Teknolojisi	2	YGS-2	İşletme Yönetimi (Açıköğretim)	2	YGS*
Dış Ticaret	2	YGS-6	Kağıt Teknolojisi	2	YGS-2
Dış Ticaret (Açıköğretim)	2	YGS*	Kaynak Teknolojisi	2	YGS-1
Dış Protez Teknolojisi	2	YGS-2	Kesme Çiçek Yetiştiriciliği	2	YGS-6
Diyaliz	2	YGS-2	Kimya Teknolojisi	2	YGS-2
Doğalgaz ve Tesisatı Teknolojisi	2	YGS-2	Kontrol ve Otomasyon Teknolojisi	2	YGS-1
Doğal Yapı Taşları Teknolojisi	2	YGS-6	Kooperatifçilik	2	YGS-5
Döküm	2	YGS-1	Kozmetik Teknolojisi	2	YGS-2
Eczane Hizmetleri	2	YGS-2	Kuruyemiş Üretimi ve Teknolojisi	2	YGS-2
Elektrik	2	YGS-1	Kuyumculuk ve Takı Tasarımı	2	YGS-5
Elektrik Enerjisi Üretim, İletim ve Dağıtım	2	YGS-1	Kültürel Miras ve Turizm (Açıköğretim)	2	YGS*
Elektrik Enerjisi Üretim, İletim ve Dağıtım (Açıköğretim)	2	YGS*	Kümes Hayvanları Yetiştiriciliği	2	YGS-6
Elektrikli Cihaz Teknolojisi	2	YGS-1	Laborant ve Veteriner Sağlık	2	YGS-2
Elektromekanik Taşıyıcılar	2	YGS-1	Laborant ve Veteriner Sağlık (Açıköğretim)	2	YGS*
Elektronik Haberleşme Teknolojisi	2	YGS-1	Laboratuvar Teknolojisi	2	YGS-2
Elektronik Teknolojisi	2	YGS-1	Lastik ve Plastik Teknolojisi	2	YGS-2
Elektronörofizyoloji	2	YGS-1	Lojistik	2	YGS-6
Emlak ve Emlak Yönetimi	2	YGS-5	Lojistik (Açıköğretim)	2	YGS*
			Maden Teknolojisi	2	YGS-2

(*)- Bu tabloda diğer ülkelerdeki üniversitelerde bulunan programlar yer almamıştır.

- Sınavsız Geçiş ile yerleştirmede OBP kullanılacak Sınavsız Geçişle dolmayan kontenjanlara yapılacak yerleştirmede ise Y-YGS puanları kullanılacaktır.

- Bazı programların yanında yer alan (Fakülte) veya (Yüksekokul/YO) yazısı o programın puan türündeki farklılığı belirtmek içindir.

(YGS*) - Bu programa yerleştirme yapılırken en büyük YGS puanı kullanılacaktır.

**Tablo 4 ÖSYM Tarafından Merkezî Yerleştirme Yapılan
Yükseköğretim Programlarının Öğretim Süreleri ve Puan Türleri (*)**

Yükseköğretim Programları	Öğr. Süresi	Puan Türü	Yükseköğretim Programları	Öğr. Süresi	Puan Türü
Makine	2	YGS-1	Sosyal Güvenlik	2	YGS-5
Makine, Resim ve Konstrüksiyon	2	YGS-1	Sosyal Hizmetler	2	YGS-5
Maliye	2	YGS-6	Sosyal Hizmetler (Açıköğretim)	2	YGS*
Mantarcılık	2	YGS-6	Spor Yönetimi (Açıköğretim)	2	YGS*
Marina İşletme	2	YGS-6	Su Altı Teknolojisi	2	YGS-6
Marka İletişimi	2	YGS-4	Su Ürünleri	2	YGS-6
Marka İletişimi (Açıköğretim)	2	YGS*	Su Ürünleri İşleme Teknolojisi	2	YGS-6
Medya ve İletişim	2	YGS-4	Sulama Teknolojisi	2	YGS-2
Medya ve İletişim (Açıköğretim)	2	YGS*	Süs Bitkileri Yetiştiriciliği	2	YGS-6
Mekatronik	2	YGS-1	Süt ve Besi Hayvancılığı	2	YGS-2
Menkul Kıymetler ve Sermaye Piyasası	2	YGS-6	Süt ve Ürünleri Teknolojisi	2	YGS-6
Menkul Kıymetler ve Sermaye Piyasası (Açıköğretim)	2	YGS*	Şarap Üretim Teknolojisi	2	YGS-2
Metalurji	2	YGS-1	Tahribatsız Muayene	2	YGS-1
Meyve ve Sebze İşleme Teknolojisi	2	YGS-6	Tapu ve Kadastro	2	YGS-6
Mimari Dekoratif Sanatlar	2	YGS-4	Tarım (Açıköğretim)	2	YGS*
Mimari Restorasyon	2	YGS-5	Tarım Makineleri	2	YGS-1
Mobil Teknolojileri	2	YGS-1	Tarımsal İşletmecilik	2	YGS-6
Mobilya ve Dekorasyon	2	YGS-1	Tarımsal Ürünler Muhafaza ve Depolama Teknolojisi	2	YGS-6
Moda Tasarımı	2	YGS-5	Tarla Bitkileri	2	YGS-6
Muhasebe ve Vergi Uygulamaları	2	YGS-6	Tekstil Teknolojisi	2	YGS-1
Muhasebe ve Vergi Uygulamaları (Açıköğretim)	2	YGS*	Tıbbi Dokümantasyon ve Sekreterlik	2	YGS-3
Nükleer Tıp Teknikleri	2	YGS-2	Tıbbi Görüntüleme Teknikleri	2	YGS-1
Odyometri	2	YGS-1	Tıbbi Laboratuvar Teknikleri	2	YGS-2
Optisyenlik	2	YGS-1	Tıbbi Tanıtım ve Pazarlama	2	YGS-6
Organik Tarım	2	YGS-6	Tıbbi ve Aromatik Bitkiler	2	YGS-6
Ormancılık ve Orman Ürünleri	2	YGS-6	Tohumculuk	2	YGS-6
Ortopedik Protez ve Ortez	2	YGS-2	Turizm	2	YGS-5
Oto Boya ve Karoseri	2	YGS-2	Turizm Animasyonu	2	YGS-4
Otobüs Kaptanlığı	2	YGS-5	Turizm Rehberliği	2	YGS-3
Otomotiv Teknolojisi	2	YGS-1	Turizm ve Otel İşletmeciliği	2	YGS-6
Otopsi Yardımcılığı	2	YGS-2	Turizm ve Otel İşletmeciliği (Açıköğretim)	2	YGS*
Özel Güvenlik ve Koruma	2	YGS-5	Turizm ve Seyahat Hizmetleri	2	YGS-5
Özel Güvenlik ve Koruma (Açıköğretim)	2	YGS*	Turizm ve Seyahat Hizmetleri (Açıköğretim)	2	YGS*
Patoloji Laboratuvar Teknikleri	2	YGS-2	Turizm Yönetimi	2	YGS-6
Pazarlama	2	YGS-6	Uçak Teknolojisi	2	YGS-1
Perakende Satış ve Mağaza Yönetimi	2	YGS-6	Ulaştırma ve Trafik Hizmetleri	2	YGS-5
Perakende Satış ve Mağaza Yönetimi (Açıköğretim)	2	YGS*	Un ve Unlu Mamuller Teknolojisi	2	YGS-2
Perfüzyon Teknikleri	2	YGS-2	Uygulamalı İngilizce ve Çevirmenlik	2	YGS-3
Peyzaj ve Süs Bitkileri	2	YGS-6	Uygulamalı İspanyolca ve Çevirmenlik	2	YGS-3
Podoloji	2	YGS-2	Uygulamalı Rusça ve Çevirmenlik	2	YGS-3
Posta Hizmetleri	2	YGS-5	Üretimde Kalite Kontrol	2	YGS-1
Radyo ve Televizyon Programcılığı	2	YGS-4	Yağ Endüstrisi	2	YGS-2
Radyo ve Televizyon Programcılığı (Açıköğretim)	2	YGS*	Yapı Denetimi	2	YGS-1
Radyo ve Televizyon Teknolojisi	2	YGS-1	Yapı Ressamlığı	2	YGS-1
Radyoterapi	2	YGS-1	Yapı Ressamlığı (Engelliler Entegre YO)	2	YGS*
Rafineri ve Petro-Kimya Teknolojisi	2	YGS-2	Yapı Tesisat Teknolojisi	2	YGS-1
Raylı Sistemler Elektrik ve Elektronik Teknolojisi	2	YGS-1	Yapı Yalıtım Teknolojisi	2	YGS-1
Raylı Sistemler İşletmeciliği	2	YGS-6	Yaşlı Bakımı	2	YGS-2
Raylı Sistemler Makine Teknolojisi	2	YGS-1	Yat İşletme ve Yönetimi	2	YGS-6
Raylı Sistemler Makinistlik	2	YGS-1	Yat Kaptanlığı	2	YGS-1
Raylı Sistemler Yol Teknolojisi	2	YGS-1	Yem Teknolojisi ve Hayvan Besleme	2	YGS-2
Reklamcılık (Açıköğretim)	2	YGS*	Yerel Yönetimler	2	YGS-4
Saç Bakımı ve Güzellik Hizmetleri	2	YGS-4	Yerel Yönetimler (Açıköğretim)	2	YGS*
Sağlık Kurumları İşletmeciliği	2	YGS-6	Zeytincilik ve Zeytin İşleme Teknolojisi	2	YGS-6
Sağlık Kurumları İşletmeciliği (Açıköğretim)	2	YGS*			
Sahne ve Dekor Tasarımı	2	YGS-5			
Sahne ve Gösteri Sanatları Teknolojisi	2	YGS-1			
Seracılık	2	YGS-6			
Seramik, Cam ve Çinicilik	2	YGS-2			
Seramik ve Cam	2	YGS-2			
Sivil Hava Ulaştırma İşletmeciliği	2	YGS-6			
Sivil Havacılık Kabin Hizmetleri	2	YGS-5			
Sivil Savunma ve İtfaiyecilik	2	YGS-6			
Sondaj Teknolojisi	2	YGS-1			
Sosyal Bilimler (Açıköğretim)	2	YGS*			

(*)- Bu tabloda diğer ülkelerdeki üniversitelerde bulunan programlar yer almamıştır.

- Sınavsız Geçiş ile yerleştirmede OBP kullanılacak Sınavsız Geçişle dolmayan kontenjanlara yapılacak yerleştirmede ise Y-YGS puanları kullanılacaktır.

- Bazı programların yanında yer alan (Fakülte) veya (Yüksekokul/YO) yazısı o programın puan türündeki farklılığı belirtmek içindir.

(YGS*) - Bu programa yerleştirme yapılırken en büyük YGS puanı kullanılacaktır.

**Tablo 4 ÖSYM Tarafından Merkezî Yerleştirme Yapılan
Yükseköğretim Programlarının Öğretim Süreleri ve Puan Türleri (*)**

Yükseköğretim Programları	Öğr. Süresi	Puan Türü	Yükseköğretim Programları	Öğr. Süresi	Puan Türü
LİSANS PROGRAMLARI					
Acil Yardım ve Afet Yönetimi (Yüksekokul)	4	YGS-2	Denizcilik İşletmeleri Yönetimi (Yüksekokul)	4	YGS-6
Ağaç İşleri Endüstri Mühendisliği	4	MF-4	Deri Mühendisliği	4	MF-4
Ağaç İşleri Endüstri Mühendisliği (M.T.O.K.)	4	MF-4	Dil ve Konuşma Terapisi	4	MF-3
Aile ve Tüketici Bilimleri	4	TM-2	Dilbilimi	4	DİL-1
Aktüerya (Yüksekokul)	4	YGS-1	Dilbilim (Alm., Fra., İng.)	4	DİL-1
Aktüerya Bilimleri	4	MF-1	Dilbilim (Batı Dilleri)	4	DİL-2
Alman Dili ve Edebiyatı	4	DİL-1	Dilbilim (Doğu Dilleri)	4	DİL-3
Almanca Öğretmenliği	4	DİL-1	Diş Hekimliği	5	MF-3
Amerikan Kültürü ve Edebiyatı	4	DİL-1	Dünya Dinleri	4	YGS-4
Antropoloji	4	TM-3	Ebelik (Fakülte)	4	MF-3
Arap Dili ve Edebiyatı	4	DİL-3	Ebelik (Yüksekokul)	4	YGS-2
Arapça Öğretmenliği	4	DİL-3	Eczacılık	5	MF-3
Arkeoloji	4	TM-3	Ekonometri	4	TM-1
Arkeoloji ve Sanat Tarihi	4	TS-1	Ekonomi	4	TM-1
Arnavutça	4	DİL-2	Ekonomi ve Finans	4	TM-1
Astronomi ve Uzay Bilimleri	4	MF-1	El Sanatları (M.T.O.K.)	4	YGS-5
Avrupa Birliği İlişkileri	4	TM-2	Elektrik Mühendisliği	4	MF-4
Azerbaycan Türkçesi ve Edebiyatı	4	TS-2	Elektrik-Elektronik Mühendisliği	4	MF-4
Bahçe Bitkileri	4	MF-2	Elektrik-Elektronik Mühendisliği (M.T.O.K.)	4	MF-4
Bahçe Bitkileri Üretimi ve Pazarlaması	4	MF-2	Elektronik Mühendisliği	4	MF-4
Balıklar Teknolojisi (Yüksekokul)	4	YGS-2	Elektronik ve Haberleşme Mühendisliği	4	MF-4
Bankacılık (Fakülte)	4	TM-1	Endüstri Mühendisliği	4	MF-4
Bankacılık (Yüksekokul)	4	YGS-6	Endüstri Sistemleri Mühendisliği	4	MF-4
Bankacılık ve Finans (Fakülte)	4	TM-1	Endüstri Ürünleri Tasarımı	4	MF-4
Bankacılık ve Finans (Yüksekokul)	4	YGS-6	Endüstri ve Sistem Mühendisliği	4	MF-4
Bankacılık ve Finansman (Yüksekokul)	4	YGS-6	Endüstriyel Tasarım	4	MF-4
Bankacılık ve Sigortacılık (Yüksekokul)	4	YGS-6	Endüstriyel Tasarım Mühendisliği	4	MF-4
Basın ve Yayın	4	TS-1	Endüstriyel Tasarım Mühendisliği (M.T.O.K.)	4	MF-4
Beslenme ve Diyetetik (Fakülte)	4	MF-3	Enerji Sistemleri Mühendisliği	4	MF-4
Beslenme ve Diyetetik (Yüksekokul)	4	YGS-2	Enerji Sistemleri Mühendisliği (M.T.O.K.)	4	MF-4
Bilgi ve Belge Yönetimi	4	TM-1	Enfomasyon Teknolojileri	4	MF-4
Bilgisayar Bilimleri	4	MF-1	Ergoterapi	4	MF-3
Bilgisayar Mühendisliği	4	MF-4	Ermeni Dili ve Edebiyatı	4	DİL-3
Bilgisayar Mühendisliği (M.T.O.K.)	4	MF-4	Eski Yunan Dili ve Edebiyatı	4	DİL-2
Bilgisayar Teknolojisi ve Bilişim Sistemleri (YO)	4	YGS-1	Eşit Ağırlıklı Programlar	4	TM-2
Bilgisayar ve Enfomasyon Sistemleri	4	MF-4	Fars Dili ve Edebiyatı	4	DİL-3
Bilgisayar ve Öğretim Teknolojileri Öğretmenliği	4	YGS-1	Felsefe	4	TM-3
Bilgisayar-Enfomatik	4	MF-4	Felsefe (Açıköğretim)	4	YGS*
Bilim Tarihi	4	TM-2	Felsefe Grubu Öğretmenliği	5	TM-3
Bilişim Sistemleri Mühendisliği	4	MF-4	Fen Bilgisi Öğretmenliği	4	MF-2
Bilişim Sistemleri ve Teknolojileri (Fakülte)	4	MF-4	Film Tasarımı	4	TS-1
Bilişim Sistemleri ve Teknolojileri (Yüksekokul)	4	YGS-1	Finans Matematiği	4	MF-1
Bitki Koruma	4	MF-2	Fizik	4	MF-2
Bitkisel Üretim ve Teknolojileri	4	MF-2	Fizik Mühendisliği	4	MF-4
Biyokimya	4	MF-3	Fizik Öğretmenliği	5	MF-2
Biyoloji	4	MF-2	Fizyoterapi ve Rehabilitasyon (Fakülte)	4	MF-3
Biyoloji Öğretmenliği	5	MF-2	Fizyoterapi ve Rehabilitasyon (Yüksekokul)	4	YGS-2
Biyomedikal Mühendisliği	4	MF-4	Fransız Dili ve Edebiyatı	4	DİL-1
Biyomedikal Mühendisliği (M.T.O.K.)	4	MF-4	Fransızca Öğretmenliği	4	DİL-1
Biyomühendislik	4	MF-4	Gastronomi (Yüksekokul)	4	YGS-4
Biyosistem Mühendisliği	4	MF-4	Gastronomi ve Mutfak Sanatları (Fakülte)	4	TS-1
Biyoteknoloji	4	MF-3	Gastronomi ve Mutfak Sanatları (Yüksekokul)	4	YGS-4
Boşnakça	4	DİL-2	Gastronomi ve Mutfak Sanatları (M.T.O.K.)	4	YGS-4
Bulgar Dili ve Edebiyatı	4	DİL-2	Gayrimenkul ve Varlık Değerleme (Yüksekokul)	4	YGS-6
Cevher Hazırlama Mühendisliği	4	MF-4	Gazetecilik	4	TS-1
Coğrafya	4	TS-1	Gemi İnşaatı ve Gemi Makineleri Mühendisliği	4	MF-4
Coğrafya (Açıköğretim)	4	YGS*	Gemi Makineleri İşletme Mühendisliği	4	MF-4
Coğrafya Öğretmenliği	5	TS-1	Gemi ve Deniz Teknolojisi Mühendisliği	4	MF-4
Çağdaş Türk Lehçeleri ve Edebiyatları	4	TS-2	Gemi ve Yat Tasarımı	4	MF-4
Çağdaş Yunan Dili ve Edebiyatı	4	DİL-2	Genetik ve Biyoinformatik	4	MF-3
Çalışma Ekonomisi ve Endüstri İlişkileri	4	TM-1	Genetik ve Biyomühendislik	4	MF-3
Çalışma Ekonomisi ve Endüstri İlişkileri (Açıköğretim)	4	YGS*	Geomatik Mühendisliği	4	MF-4
Çeviribilim (Alm., Fra., İng.)	4	DİL-1	Gerontoloji	4	MF-3
Çeviribilim (Batı Dilleri)	4	DİL-2	Gıda Mühendisliği	4	MF-4
Çeviribilim (Doğu Dilleri)	4	DİL-3	Gıda Teknolojisi (Yüksekokul)	4	YGS-2
Çevre Mühendisliği	4	MF-4	Girişimcilik	4	TM-1
Çin Dili ve Edebiyatı	4	DİL-3	Görme Engelliler Öğretmenliği	4	YGS-4
Çocuk Gelişimi (Fakülte)	4	TM-3	Görsel İletişim	4	TS-1
Çocuk Gelişimi (Yüksekokul)	4	YGS-5	Görsel İletişim Tasarımı	4	TS-1
Deniz İşletmeciliği ve Yönetimi	4	TM-1	Görsel Sanatlar ve Görsel İletişim Tasarımı	4	TS-1
Deniz Ulaştırma İşletme Mühendisliği (Fakülte)	4	MF-4	Grafik	4	TM-3
Deniz Ulaştırma İşletme Mühendisliği (Yüksekokul)	4	YGS-1	Grafik Sanatlar ve Grafik Tasarımı	4	TM-3
Denizcilik İşletmeleri Yönetimi (Fakülte)	4	TM-1	Grafik Tasarım	4	TM-3
			Grafik Tasarımı (M.T.O.K.)	4	YGS-5

(*)- Bu tabloda diğer ülkelerdeki üniversitelerde bulunan programlar yer almamıştır.

- Sınavsız Geçiş ile yerleştirmede OBP kullanılacak Sınavsız Geçişle dolmayan kontenjanlara yapılacak yerleştirmede ise Y-YGS puanları kullanılacaktır.

- Bazı programların yanında yer alan (Fakülte) veya (Yüksekokul/YO) yazısı o programın puan türündeki farklılığı belirtmek içindir.

(YGS*) - Bu programa yerleştirme yapılırken en büyük YGS puanı kullanılacaktır.

**Tablo 4 ÖSYM Tarafından Merkezî Yerleştirme Yapılan
Yükseköğretim Programlarının Öğretim Süreleri ve Puan Türleri (*)**

Yükseköğretim Programları	Öğr. Süresi	Puan Türü	Yükseköğretim Programları	Öğr. Süresi	Puan Türü
Gümrük İşletme (Yüksekokul)	4	YGS-6	Kimya Mühendisliği	4	MF-4
Gürcü Dili ve Edebiyatı	4	DİL-3	Kimya Mühendisliği ve Uygulamalı Kimya	4	MF-4
Güverte (Fakülte)	4	MF-4	Kimya Öğretmenliği	5	YGS-2
Güverte (Yüksekokul)	4	YGS-1	Kimya ve Süreç Mühendisliği	4	MF-4
Halkbilim	4	TS-1	Kimya-Biyoloji Mühendisliği	4	MF-4
Halkla İlişkiler	4	TS-1	Klasik Arkeoloji	4	TM-3
Halkla İlişkiler ve Reklamcılık (Fakülte)	4	TS-1	Konaklama İşletmeciliği (Fakülte)	4	TM-1
Halkla İlişkiler ve Reklamcılık (Yüksekokul)	4	YGS-4	Konaklama İşletmeciliği (Yüksekokul)	4	YGS-6
Halkla İlişkiler ve Tanıtım	4	TS-1	Konaklama İşletmeciliği (Açıköğretim)	4	YGS*
Halkla İlişkiler ve Tanıtım (Açıköğretim)	4	YGS*	Konaklama ve Turizm İşletmeciliği (Yüksekokul)	4	YGS-6
Harita Mühendisliği	4	MF-4	Kontrol Mühendisliği	4	MF-4
Havacılık Elektrik ve Elektronik	4	MF-4	Kontrol ve Otomasyon Mühendisliği	4	MF-4
Havacılık ve Uzay Mühendisliği	4	MF-4	Kore Dili ve Edebiyatı	4	DİL-3
Hemşirelik (Fakülte)	4	MF-3	Küresel ve Uluslararası İlişkiler	4	TM-2
Hemşirelik (Yüksekokul)	4	YGS-2	Kürt Dili ve Edebiyatı	4	TS-2
Hemşirelik ve Sağlık Hizmetleri	4	MF-3	Latin Dili ve Edebiyatı	4	DİL-2
Hidrojeoloji Mühendisliği	4	MF-4	Leh Dili ve Edebiyatı	4	DİL-2
Hindoloji	4	DİL-3	Lojistik Yönetimi	4	TM-1
Hitoloji	4	TS-2	Maden Mühendisliği	4	MF-4
Hukuk	4	TM-2	Makine Mühendisliği	4	MF-4
Hungaroloji	4	DİL-3	Makine Mühendisliği (M.T.O.K.)	4	MF-4
İbrani Dili ve Edebiyatı	4	DİL-3	Makine ve İmalat Mühendisliği	4	MF-4
İç Mimarlık	4	MF-4	Maliye	4	TM-1
İç Mimarlık ve Çevre Tasarımı	4	TM-1	Maliye (Açıköğretim)	4	YGS*
İktisadi ve İdari Bilimler Programları	4	TM-2	Malzeme Bilimi ve Mühendisliği	4	MF-4
İktisat	4	TM-1	Malzeme Bilimleri ve Nanoteknoloji Mühendisliği	4	MF-4
İktisat (Açıköğretim)	4	YGS*	Malzeme Mühendisliği	4	MF-4
İlahiyat	4	YGS-4	Malzeme ve Seramik Mühendisliği	4	MF-4
İletişim	4	TS-1	Matematik	4	MF-1
İletişim Bilimleri	4	TS-1	Matematik Mühendisliği	4	MF-1
İletişim Sanatları	4	TS-1	Matematik Öğretmenliği	5	MF-1
İletişim Tasarımı	4	TS-1	Matematik ve Bilgisayar Bilimleri	4	MF-1
İletişim Tasarımı ve Yönetimi	4	TS-1	Matematik-Bilgisayar	4	MF-1
İletişim ve Tasarım	4	TS-1	Medya ve Görsel Sanatlar	4	TS-1
İlköğretim Din Kültürü ve Ahlak Bilgisi Öğr.	4	YGS-4	Medya ve İletişim	4	TS-1
İlköğretim Matematik Öğretmenliği	4	MF-1	Medya ve İletişim Sistemleri	4	TS-1
İmalat Mühendisliği	4	MF-4	Mekatronik Mühendisliği	4	MF-4
İmalat Mühendisliği (M.T.O.K.)	4	MF-4	Mekatronik Mühendisliği (M.T.O.K.)	4	MF-4
İngiliz Dil Bilimi	4	DİL-1	Metaller ve Malzeme Mühendisliği	4	MF-4
İngiliz Dili ve Edebiyatı	4	DİL-1	Metaller ve Malzeme Mühendisliği (M.T.O.K.)	4	MF-4
İngiliz Dili ve Karşılaştırmalı Edebiyat	4	DİL-1	Meteoroloji Mühendisliği	4	MF-4
İngilizce Öğretmenliği	4	DİL-1	Mimarlık	4	MF-4
İnsan Kaynakları	4	TM-1	Moda Tasarımı (Fakülte)	4	TM-3
İnsan Kaynakları Yönetimi (Fakülte)	4	TM-1	Moda Tasarımı (Yüksekokul)	4	YGS-5
İnsan Kaynakları Yönetimi (Yüksekokul)	4	YGS-6	Moda Tasarımı (M.T.O.K.)	4	YGS-5
İnsan ve Toplum Bilimleri	4	TM-3	Moda ve Tekstil Tasarımı	4	TM-3
İnşaat Mühendisliği	4	MF-4	Moleküler Biyoloji ve Genetik	4	MF-3
İnşaat Mühendisliği (M.T.O.K.)	4	MF-4	Muhasebe (Yüksekokul)	4	YGS-6
İslam ve Din Bilimleri	4	YGS-4	Muhasebe Bilgi Sistemleri (Yüksekokul)	4	YGS-6
İslami İlimler	4	YGS-4	Muhasebe ve Denetim	4	TM-1
İspanyol Dili ve Edebiyatı	4	DİL-2	Muhasebe ve Finans Yönetimi	4	TM-1
İstatistik	4	MF-1	Muhasebe ve Finansal Yönetim (Fakülte)	4	TM-1
İstatistik ve Bilgisayar Bilimleri	4	MF-1	Muhasebe ve Finansal Yönetim (Yüksekokul)	4	YGS-6
İş Sağlığı ve Güvenliği	4	MF-2	Mücevherat Mühendisliği	4	MF-4
İşitme Engelliler Öğretmenliği	4	YGS-4	Mühendislik Programları	4	MF-4
İşletme	4	TM-1	Mühendislik ve Doğa Bilimleri Programları	4	MF-4
İşletme (Açıköğretim)	4	YGS*	Mütercim-Tercümanlık (Alm., Fra., İng.)	4	DİL-1
İşletme Bilgi Yönetimi (Yüksekokul)	4	YGS-6	Mütercim-Tercümanlık (Batı Dilleri)	4	DİL-2
İşletme Enformatiği	4	TM-1	Mütercim-Tercümanlık (Doğu Dilleri)	4	DİL-3
İşletme Mühendisliği	4	MF-4	Nükleer Enerji Mühendisliği	4	MF-4
İşletme-Ekonomi	4	TM-1	Odyoloji (Fakülte)	4	MF-3
İtalyan Dili ve Edebiyatı	4	DİL-2	Odyoloji (Yüksekokul)	4	YGS-2
Japon Dili ve Edebiyatı	4	DİL-3	Okul Öncesi Öğretmenliği	4	YGS-5
Japonya Öğretmenliği	4	DİL-3	Organik Tarım İşletmeciliği (Yüksekokul)	4	YGS-6
Jeodezi ve Fotogrametri Mühendisliği	4	MF-4	Orman Endüstrisi Mühendisliği	4	MF-4
Jeofizik Mühendisliği	4	MF-4	Orman Mühendisliği	4	MF-4
Jeoloji Mühendisliği	4	MF-4	Otel Yöneticiliği (Yüksekokul)	4	YGS-6
Kamu Yönetimi	4	TM-2	Otomotiv Mühendisliği	4	MF-4
Kamu Yönetimi (Açıköğretim)	4	YGS*	Otomotiv Mühendisliği (M.T.O.K.)	4	MF-4
Karşılaştırmalı Edebiyat (Alm., Fra., İng.)	4	DİL-1	Öğretmenlik Programları	4	TM-2
Karşılaştırmalı Edebiyat (Batı Dilleri)	4	DİL-2	Özel Eğitim Öğretmenliği	4	YGS-4
Karşılaştırmalı Edebiyat (Doğu Dilleri)	4	DİL-3	Pazarlama (Fakülte)	4	TM-1
Kentsel Tasarım ve Peyzaj Mimarisi	4	MF-4	Pazarlama (Yüksekokul)	4	YGS-6
Kimya	4	MF-2	Petrol ve Doğalgaz Mühendisliği	4	MF-4

(*)- Bu tabloda diğer ülkelerdeki üniversitelerde bulunan programlar yer almamıştır.

- Sınavsız Geçiş ile yerleştirmede OBP kullanılacak Sınavsız Geçişle dolmayan kontenjanlara yapılacak yerleştirmede ise Y-YGS puanları kullanılacaktır.

- Bazı programların yanında yer alan (Fakülte) veya (Yüksekokul/YO) yazısı o programın puan türündeki farklılığı belirtmek içindir.

(YGS*) - Bu programa yerleştirme yapılırken en büyük YGS puanı kullanılacaktır.

**Tablo 4 ÖSYM Tarafından Merkezî Yerleştirme Yapılan
Yükseköğretim Programlarının Öğretim Süreleri ve Puan Türleri (*)**

Yükseköğretim Programları	Öğr. Süresi	Puan Türü	Yükseköğretim Programları	Öğr. Süresi	Puan Türü
Peyzaj Mimarlığı	4	MF-4	Tekstil Tasarımı (M.T.O.K.)	4	YGS-6
Pilot Eğitimi	4	MF-4	Tekstil ve Moda Tasarımı	4	TM-3
Pilotaj	4	MF-4	Televizyon Haberciliği ve Programcılığı	4	TS-1
Polimer Mühendisliği	4	MF-4	Tıp	6	MF-3
Prehistorya	4	TM-3	Toprak Bilimi ve Bitki Besleme	4	MF-2
Protohistorya ve Ön Asya Arkeolojisi	4	TM-3	Turizm İşletmeciliği (Fakülte)	4	TM-1
Psikoloji	4	TM-3	Turizm İşletmeciliği (Yüksekokul)	4	YGS-6
Radyo ve Televizyon	4	TS-1	Turizm İşletmeciliği (M.T.O.K.)	4	YGS-6
Radyo, Televizyon ve Sinema	4	TS-1	Turizm İşletmeciliği ve Otelcilik (Fakülte)	4	TM-1
Raylı Sistemler Mühendisliği	4	MF-4	Turizm İşletmeciliği ve Otelcilik (Yüksekokul)	4	YGS-6
Rehberlik ve Psikolojik Danışmanlık	4	TM-3	Turizm Rehberliği (Alm., Fra., İng.) (Fakülte)	4	DİL-1
Reklam Tasarımı ve İletişimi	4	TS-1	Turizm Rehberliği (Alm., Fra., İng.) (Yüksekokul)	4	DİL-1
Reklamcılık	4	TS-1	Turizm Rehberliği (Batı Dilleri)	4	DİL-2
Reklamcılık ve Halkla İlişkiler	4	TS-1	Turizm Rehberliği (Doğu Dilleri)	4	DİL-3
Rekreasyon (Yüksekokul)	4	YGS-5	Turizm Rehberliği (M.T.O.K.)	4	DİL-1
Rekreasyon Yönetimi	4	TS-2	Turizm ve Otel İşletmeciliği (Fakülte)	4	TM-1
Rekreasyon Yönetimi (M.T.O.K.)	4	YGS-3	Turizm ve Otel İşletmeciliği (Yüksekokul)	4	YGS-6
Rus Dili ve Edebiyatı	4	DİL-3	Turizm ve Otelcilik (Fakülte)	4	TM-1
Sağlık İdaresi	4	TM-1	Turizm ve Otelcilik (Yüksekokul)	4	YGS-6
Sağlık Kurumları İşletmeciliği	4	TM-1	Türk Dili ve Edebiyatı	4	TS-2
Sağlık Kurumları Yöneticiliği (Fakülte)	4	TM-1	Türk Dili ve Edebiyatı (Açıköğretim)	4	YGS*
Sağlık Kurumları Yöneticiliği (Yüksekokul)	4	YGS-6	Türk Dili ve Edebiyatı Öğretmenliği	5	TS-2
Sağlık Yönetimi (Fakülte)	4	TM-1	Türk Halkbilimi	4	TS-1
Sağlık Yönetimi (Yüksekokul)	4	YGS-6	Türkçe Öğretmenliği	4	TS-2
Sanat Tarihi	4	TS-2	Tütün Eksperliği (Yüksekokul)	4	YGS-2
Sanat Yönetimi	4	TS-2	Uçak Elektrik-Elektronik (Yüksekokul)	4	YGS-1
Sanat ve Kültür Yönetimi	4	TS-2	Uçak Gövde - Motor (Yüksekokul)	4	YGS-1
Sanat ve Sosyal Bilimler Programları	4	TM-3	Uçak Gövde-Motor Bakım (Fakülte)	4	MF-4
Sanat ve Tasarım Yönetimi	4	TS-2	Uçak Gövde - Motor Bakım (Yüksekokul)	4	YGS-1
Seramik	4	TM-3	Uçak Mühendisliği	4	MF-4
Sermaye Piyasası (Yüksekokul)	4	YGS-6	Ulaştırma ve Lojistik (Yüksekokul)	4	YGS-6
Sermaye Piyasası Denetim ve Derecelendirme (YO)	4	YGS-6	Uluslararası Finans (Fakülte)	4	TM-1
Seyahat İşletmeciliği (Fakülte)	4	TM-1	Uluslararası Finans (Yüksekokul)	4	YGS-6
Seyahat İşletmeciliği (Yüksekokul)	4	YGS-6	Uluslararası Girişimcilik	4	TM-1
Seyahat İşletmeciliği ve Turizm Rehberliği (YO)	4	YGS-5	Uluslararası İlişkiler	4	TM-2
Sınıf Öğretmenliği	4	TM-2	Uluslararası İlişkiler (Açıköğretim)	4	YGS*
Sigortacılık (Yüksekokul)	4	YGS-6	Uluslararası İlişkiler ve Avrupa Birliği	4	TM-2
Sigortacılık ve Risk Yönetimi (Fakülte)	4	TM-1	Uluslararası İşletme	4	TM-1
Sigortacılık ve Risk Yönetimi (Yüksekokul)	4	YGS-6	Uluslararası İşletme Yönetimi	4	TM-1
Sinema ve Dijital Medya	4	TS-1	Uluslararası İşletmecilik	4	TM-1
Sinema ve Televizyon	4	TS-1	Uluslararası İşletmecilik ve Ticaret	4	TM-1
Sinoloji	4	DİL-3	Uluslararası Lojistik	4	TM-1
Sivil Hava Ulaştırma İşletmeciliği (Fakülte)	4	TM-1	Uluslararası Lojistik ve Taşımacılık (Fakülte)	4	TM-1
Sivil Hava Ulaştırma İşletmeciliği (Yüksekokul)	4	YGS-6	Uluslararası Lojistik ve Taşımacılık (Yüksekokul)	4	YGS-6
Siyaset Bilimi	4	TM-2	Uluslararası Lojistik Yönetimi	4	TM-1
Siyaset Bilimi ve Kamu Yönetimi	4	TM-2	Uluslararası Ticaret (Fakülte)	4	TM-1
Siyaset Bilimi ve Uluslararası İlişkiler	4	TM-2	Uluslararası Ticaret (Yüksekokul)	4	YGS-6
Sosyal Bilgiler Öğretmenliği	4	TS-1	Uluslararası Ticaret ve Finans	4	TM-1
Sosyal Hizmet (Fakülte)	4	TM-3	Uluslararası Ticaret ve Finansman	4	TM-1
Sosyal Hizmet (Yüksekokul)	4	YGS-5	Uluslararası Ticaret ve İşletmecilik (Fakülte)	4	TM-1
Sosyal Hizmet (Açıköğretim)	4	YGS*	Uluslararası Ticaret ve İşletmecilik (Yüksekokul)	4	YGS-6
Sosyoloji	4	TM-3	Uluslararası Ticaret ve Lojistik (Fakülte)	4	TM-1
Sosyoloji (Açıköğretim)	4	YGS*	Uluslararası Ticaret ve Lojistik (Yüksekokul)	4	YGS-6
Spor Yöneticiliği (Yüksekokul)	4	YGS-5	Uluslararası Ticaret ve Lojistik Yönetimi	4	TM-1
Spor Yönetimi (Yüksekokul)	4	YGS-5	Uluslararası Ticaret ve Pazarlama	4	TM-1
Su Ürünleri Mühendisliği	4	MF-2	Urdu Dili ve Edebiyatı	4	DİL-3
Sümeroloji	4	TS-2	Uzay Bilimleri ve Teknolojileri	4	MF-1
Süt Teknolojisi	4	MF-2	Uzay Mühendisliği	4	MF-4
Şehir ve Bölge Planlama	4	MF-4	Üstün Zekalılar Öğretmenliği	4	YGS-6
Takı Tasarımı (Fakülte)	4	TM-3	Veteriner	5	MF-3
Takı Tasarımı (Yüksekokul)	4	YGS-5	Yaban Hayatı Ekolojisi ve Yönetimi	4	MF-2
Tapu Kadastro (Yüksekokul)	4	YGS-6	Yaygın Din Öğretimi ve Uygulamaları	4	YGS-4
Tarım Ekonomisi	4	TM-1	Yazılım Mühendisliği	4	MF-4
Tarım İşletmeciliği	4	MF-2	Yazılım Mühendisliği (M.T.O.K.)	4	MF-4
Tarım Makineleri	4	MF-4	Yeni Medya	4	TS-1
Tarımsal Biyoteknoloji	4	MF-3	Yiyecek İçecek İşletmeciliği (Fakülte)	4	TM-1
Tarımsal Yapılar ve Sulama	4	MF-4	Yiyecek İçecek İşletmeciliği (Yüksekokul)	4	YGS-6
Tarih	4	TS-2	Yönetim Bilimleri Programları	4	TM-1
Tarih (Açıköğretim)	4	YGS*	Yönetim Bilişim Sistemleri (Fakülte)	4	TM-1
Tarih Öğretmenliği	5	TS-2	Yönetim Bilişim Sistemleri (Yüksekokul)	4	YGS-6
Tarih Öncesi Arkeolojisi	4	TM-3	Yunan Dil ve Edebiyatı	4	DİL-2
Tarla Bitkileri	4	MF-3	Yunanca	4	DİL-2
Teknoloji ve Bilgi Yönetimi	4	TM-1	Zihin Engelliler Öğretmenliği	4	YGS-4
Tekstil Mühendisliği	4	MF-4	Zaza Dili ve Edebiyatı	4	TS-2
Tekstil Tasarım	4	TM-1	Zootekni	4	MF-2

(*)- Bu tabloda diğer ülkelerdeki üniversitelerde bulunan programlar yer almamıştır.

- Sınavsız Geçiş ile yerleştirmede OBP kullanılacak Sınavsız Geçişle dolmayan kontenjanlara yapılacak yerleştirmede ise Y-YGS puanları kullanılacaktır.

- Bazı programların yanında yer alan (Fakülte) veya (Yüksekokul/YO) yazısı o programın puan türündeki farklılığı belirtmek içindir.

(YGS*) - Bu programa yerleştirme yapılırken en büyük YGS puanı kullanılacaktır.

Tablo 5
Özel Yetenek Sınavı Sonuçlarına Göre Öğrenci Alan Yükseköğretim Programları (*)

Yükseköğretim Programları	Yükseköğretim Programları	Yükseköğretim Programları
Aksesuar Tasarımı Antrenörlük Eğitimi Arp Bale Bale Dansçılığı Bando Şefliği Baskı Sanatları Beden Eğitimi ve Spor Öğretmenliği Bileşik Sanatlar Cam Canlandırma Filmi Tasarım ve Yönetimi Caz Çalgı Çalgı Eğitimi Çalgı Yapım Çini Çizgi Film (Animasyon) Çizgi Film-Animasyon Dans Drama ve Oyunculuk Dramatik Yazarlık Dramatik Yazarlık-Dramaturji Dramaturji-Dramatik Yazarlık Duysal (Ses) Sanatları Tasarımı El Sanatları Endüstri Tasarımı Endüstri Ürünleri Tasarımı Engellilerde Egzersiz ve Spor Eğitimi Eski Çini Onarımları Fagot Film Tasarım ve Yazarlık Film Tasarım ve Yönetmenliği Flüt Fotoğraf Fotoğraf ve Video Gastronomi ve Mutfak Sanatları Geleneksel Türk Sanatları Geleneksel Türk El Sanatları Geleneksel Türk Müziği Genel Müzikoloji Gitar Görsel İletişim Tasarımı Görsel Sanatlar Görsel Sanatlar (Resim, Grafik) Grafik Grafik Tasarım Grafik Tasarımı Halı, Kilim ve Eski Kumaş Desenleri Halı-Kilim ve Eski Kumaş Desenleri Hava Trafik Kontrol Heykel İç Mimarlık İç Mimarlık ve Çevre Tasarımı İletişim Tasarımı İletişim ve Tasarım Keman Klarnet Klasik Bale	Kompozisyon Kompozisyon (Bestecilik) Kompozisyon ve Müzik Teorisi Kompozisyon ve Orkestra Şefliği Kontrabas Kontrobass Korno Koro Kurgu-Ses ve Görüntü Yönetimi Kültür Varlıklarını Koruma ve Onarım Moda Giyim Tasarımı Moda Tasarımı Moda ve Tekstil Tasarımı Modern Dans Mutfak Sanatları ve Yönetimi Müzik Müzik (Piyano, Yaylı Çalgılar, Nefesli Çalgılar ve Vurma Çalgılar, Şan, Teori-Kompozisyon) Müzik Bilimleri Müzik Öğretmenliği Müzik Teknolojileri Müzik Teknolojisi Müzik Teorisi Müzik Toplulukları Müzikoloji Nefesli Çalgılar ve Vurma Çalgılar Obua Opera Opera ve Konser Şarkıcılığı Opera, Koro ve Popüler Müzik Şarkıcılığı Osmanlı Dönemi Karşılaştırmalı Müzik Oyunculuk Performans Piyano Piyano, Arp, Gitar Piyano-Arp-Gitar Plastik Sanatlar Plastik Sanatlar (Resim, Heykel, Seramik) Rekreasyon Rekreasyon Yönetimi Resim Resim İş Öğretmenliği Resim-İş Öğretmenliği Sahne Dekorları ve Kostümü Sahne Sanatları Sahne Tasarımı Sahne ve Gösteri Sanatları Yönetimi Saksafon Sanat (Tasarım) Yönetimi Sanat Yönetimi Seramik Seramik ve Cam Seramik ve Cam Tasarımı Ses Eğitimi Spor Bilimleri Spor Yöneticiliği Spor Yönetimi	Şan Takı Teknolojisi ve Tasarımı Taşınabilir Kültür Varlıklarını Koruma ve Onarım Tekstil Tekstil Geliştirme ve Pazarlama Tekstil Tasarımı Tekstil ve Moda Tasarımı Temel Bilimler Teori Tezhip Tezhip (Süsleme) Tiyatro Tiyatro (Oyunculuk) Tiyatro Eleştirmenliği ve Dramaturji Trombon Trompet Tuba Turizm Animasyonu Türk Halk Müziği Türk Halk Müziği Çalgı Eğitimi Türk Halk Müziği Ses Eğitimi Türk Halk Oyunları Türk Musikisi Türk Müziği Türk Sanat Müziği Türk Sanat Müziği Ses Eğitimi Türk Sanat Müziği Temel Bilimler Üfleme ve Vurma Çalgılar Üfleme ve Vurmalı Çalgılar Viyola Viyolonsel Vurmalı Çalgılar Yaylı Çalgılar Yaylı Çalgılar Yapımı Engelliler Entegre Yüksekokulu Grafik Sanatları (Lisans) ** Seramik Sanatları (Lisans) ** Batı Avrupa Açıköğretim Programları Bilgi Yönetimi (Uzaktan Eğitim) (Önlisans) Dış Ticaret (Önlisans) Halkla İlişkiler ve Tanıtım (Önlisans) İktisat (Açıköğretim) (Lisans) İlahiyat (Önlisans) İşletme (Açıköğretim) (Lisans) Kamu Yönetimi (Açıköğretim) (Lisans) Sosyoloji (Lisans) Turizm ve Otel İşletmeciliği (Önlisans) Türk Dili ve Edebiyatı (Lisans)

(*) Adaylara yardımcı olmak üzere 2013-2014 ders yılında Özel Yetenek Sınavı sonuçlarına göre öğrenci alınacak yükseköğretim programları yukarıdaki tabloda gösterilmiştir. Bu programlarla ilgili olarak uygulanacak işlemler ve gerekli koşullar ilgili yükseköğretim kurumlarınca önkayıt sırasında adaylara duyurulacaktır. Merkezî yerleştirme sistemiyle herhangi bir yükseköğretim programına kayıt hakkı kazanmış olan adaylar da bu tabloda gösterilen programlara başvurabilirler.

** Bu programa başvurabilmek için adayların YGS puan türünde en az 120 puan alması gerekir. Bu programla ilgili diğer işlemler ve gerekli koşullar ilgili yükseköğretim kurumu tarafından adaylara duyurulacaktır.

Tablo 6
Okul Türleri ve Kodları

Kodu	Okul Türü	Kodu	Okul Türü
	Liseler	52199	LİMME Programı Uygulayan Ticaret Meslek Lisesi
11082	Akşam Lisesi	52052	Özel Ticaret Meslek Lisesi
11033	Anadolu Lisesi (Y. Dille Öğretim Yapan Resmi Liseler)	52011	Ticaret Meslek Lisesi
11074	Askeri Lise		Teknik Liseler
11058	Fen Lisesi	53032	Anadolu Gazetecilik Lisesi
80208	Güzel Sanatlar ve Spor Lisesi	53162	Anadolu Teknik Lisesi
11106	Lise, Özel Lise (Y. Dil Ağırlıklı Program Uygulayan Liseler)	53024	Anadolu Teknik Lisesi (Erkek Teknik)
11017	Lise (Resmi ve Gündüz Öğretimi Yapan Liseler)	53098	Anadolu Teknik Lisesi (Kız Teknik)
11099	Özel Akşam Lisesi	53154	Anadolu Tekstil Teknik Lisesi (Erkek Teknik)
11066	Özel Fen Lisesi	53113	Anadolu Tekstil Teknik Lisesi (Kız Teknik)
11025	Özel Lise	53049	İnşaat Teknik Lisesi
80062	Polis Koleji	53057	Kimya Teknik Lisesi
11122	Sosyal Bilimler Lisesi	53065	Meteoroloji Teknik Lisesi
11139	Spor Lisesi	53073	Motor Teknik Lisesi
11041	Yabancı Dille Öğretim Yapan Özel Lise / Özel Anadolu Lisesi	53146	Özel Anadolu Teknik Lisesi
	Açıköğretim Liseleri	53016	Teknik Lise (Erkek Teknik)
20032	Endüstri Meslek Lisesi Programı	53081	Teknik Lise (Kız Teknik)
20065	İmam Hatip Lisesi Programı	53138	Tekstil Teknik Lisesi (Erkek Teknik)
20049	Kız Meslek Lisesi Programı	53121	Tekstil Teknik Lisesi (Kız Teknik)
20024	Lise Programı	53105	Ziraat Teknik Lisesi
20057	Ticaret Meslek Lisesi Programı		Endüstri Meslek Liseleri
	Çok Programlı Liseler	54175	Ağaç ve Metal İşleri Meslek Lisesi
30069	Anadolu İmam Hatip Lisesi Programı	54167	Anadolu Gazetecilik Meslek Lisesi
30085	Anadolu Meslek Lisesi Programı	54029	Anadolu Meslek Lisesi
30117	Anadolu Teknik Lisesi Programı (Erkek Teknik)	54183	Anadolu Tekstil Meslek Lisesi
30036	Endüstri Meslek Lisesi Programı	54207	Denizcilik Endüstri Meslek Lisesi
30069	İmam Hatip Lisesi Programı	54045	Denizcilik ve Su Ürünleri Meslek Lisesi
30044	Kız Meslek Lisesi Programı	54012	Endüstri Meslek Lisesi
30028	Lise Programı	54134	Erkek Sanat Enstitüsü
30077	Lise Programı (Yabancı Dil Ağırlıklı)	54053	Gemi Yapı Meslek Lisesi
30125	Sağlık Meslek Lisesi Programı	54061	Kimya Meslek Lisesi
30109	Teknik Lise Programı (Erkek Teknik)	54191	LİMME Programı Uygulayan Endüstri Meslek Lisesi
30093	Teknik Lise Programı (Kız Teknik)	54078	Matbaa Meslek Lisesi
30052	Ticaret Meslek Lisesi Programı	54086	Motor Meslek Lisesi
	Güzel Sanatlar Liseleri	54126	Ortopedik Özürlüler Meslek Lisesi
40015	Anadolu Güzel Sanatlar Lisesi	54142	Tekstil Meslek Lisesi
40023	Güzel Sanatlar Lisesi	54094	Yapı Meslek Lisesi
	Öğretmen Liseleri		Kız Meslek Liseleri
50027	Anadolu Öğretmen Lisesi	55041	Anadolu Hazır Giyim ve Deri Hazır Giyim M. L.
50019	Öğretmen Lisesi	55025	Anadolu Meslek Lisesi (Kız Teknik)
50035	Öğretmen Okulu-Köy Enstitüsü	55171	Anadolu Moda Tasarımı Meslek Lisesi
	İmam Hatip Liseleri	55188	Anadolu Seramik Meslek Lisesi
51023	Anadolu İmam Hatip Lisesi	55211	Anadolu Süs Bitkileri Meslek Lisesi
51015	İmam Hatip Lisesi	55066	Anadolu Tekstil Meslek Lisesi
51048	İmam Hatip Lisesi (Yabancı Dil Ağırlıklı)	55203	Anadolu Terzilik Meslek Lisesi
51031	İmam Hatip Okulu	55147	Büro Yönetimi ve Sekreterlik Anadolu M. L. (Kız Tek.)
	Ticaret Meslek Liseleri	55114	Geleneksel Türk Sanatları Meslek L. (Kız Teknik)
52044	Akşam Ticaret Meslek Lisesi	55139	İç Mimarlık ve Restorasyon Anadolu M. L. (Kız Tek.)
52036	Anadolu Dış Ticaret Meslek Lisesi	55106	Kız Enstitüsü
52028	Anadolu Ticaret Meslek Lisesi		

Tablo 6
Okul Türleri ve Kodları

Kodu	Okul Türü	Kodu	Okul Türü
55074	Kuaforluk Meslek Lisesi		Sekreterlik Meslek Liseleri
55196	LİMME Programı Uygulayan Meslek L. (Kız Tek.)	58022	Anadolu Sekreterlik Meslek Lisesi
55017	Meslek Lisesi (Kız Teknik)	58014	Sekreterlik Meslek Lisesi
55228	Özel Anadolu Meslek Lisesi (Kız Teknik)		Astsubay Hazırlama Okulları
55033	Özel Meslek Lisesi (Kız Teknik)	59019	Deniz Astsubay Hazırlama Okulu
55082	Seramik Meslek Lisesi	59027	Elektronik Astsubay Hazırlama Okulu
55163	Süs Bitkileri Meslek Lisesi	59035	Jandarma Astsubay Hazırlama Okulu
55058	Tekstil Meslek Lisesi	59043	Kara Astsubay Hazırlama Okulu
55099	Terzilik Meslek Lisesi	59051	Mızıka Astsubay Hazırlama Okulu
55155	Turizm Anadolu Meslek Lisesi (Kız Teknik)	59068	Sağlık Astsubay Hazırlama Okulu
55122	Uygulamalı Sanatlar Anadolu Meslek L. (Kız Teknik)	59076	Teknik Astsubay Hazırlama Okulu
	Sağlık Meslek Liseleri		Diğer Meslek Liseleri
56127	Anadolu Sağlık Meslek Lisesi	80013	Adalet Meslek Lisesi
56038	Çevre Sağlığı Meslek Lisesi	80038	Anadolu Denizcilik Meslek Lisesi
56095	Hayvan Sağlığı Memurları Meslek Lisesi	80168	Anadolu İletişim Meslek Lisesi
56054	Hemşirelik Meslek Lisesi	80127	Anadolu Mahalli İdareler Meslek Lisesi
56119	Laborant Meslek Lisesi	80151	Anadolu Meteoroloji Meslek Lisesi
56046	Laboratuvar Sağlık Meslek Lisesi	80176	Anadolu Tapu Kadastro Meslek Lisesi
56079	Ortopedik Cihaz ve Protez Teknisyen Okulu	80192	Anadolu Tarım Meslek Lisesi
56135	Özel Anadolu Sağlık Meslek Lisesi	80135	Demiryolu Meslek Lisesi
56062	Özel Hemşirelik Meslek Lisesi	80021	Denizcilik Meslek Lisesi
56021	Özel Sağlık Meslek Lisesi	80046	Ev Ekonomisi Meslek Lisesi
56087	Sağlık Bilimleri Koleji	80184	İşitme Engelliler Meslek Lisesi
56013	Sağlık Meslek Lisesi	80102	Konservatuvar
56102	Veteriner Sağlık Meslek Lisesi	80119	Mahalli İdareler Meslek Lisesi
56102	Veteriner Sağlık Teknisyenleri Meslek Lisesi	80054	Maliye Meslek Lisesi
	Otelcilik ve Turizm Meslek Liseleri	80143	Meteoroloji Meslek Lisesi
57059	Anadolu Aşçılık Meslek Lisesi	80079	Spor Meslek Lisesi
57026	Anadolu Otelcilik ve Turizm Meslek Lisesi	80087	Tapu Kadastro Meslek Lisesi
57197	LİMME Programı Uygulayan Otelcilik ve Turizm Meslek Lisesi	80095	Tarım (Ziraat) Meslek Lisesi
57018	Otelcilik ve Turizm Meslek Lisesi	91005	Diğer (Bu kodu işaretleyenler belli okul türlerine tanınan ayrıcalıklardan yararlanamazlar.)
57067	Özel Anadolu Otelcilik ve Turizm Meslek Lisesi		
57034	Özel Otelcilik ve Turizm Meslek Lisesi		

Tablo 7

Ortaöğretim Kurumlarındaki Alanlar ve Kodları

Kodu	Alan	Kodu	Alan	Kodu	Alan
4951	Acil Sağlık Hizmetleri	1547	Dekoratif El Sanatları	1657	Genel Hizmetler (Demiryolu)
3523	Acil Tıp Teknisyenliği	1327	Dekoratif Resim	3283	Genel Kültür
1024	Adalet	3428	Dekoratif Sanatlar	2823	Genel Ziraat
1018	A-Grubu (Ticaret Lisesi Fen)	4197	Deniz Araçları Yapımı	1155	Gıda Analizi
1039	Ağaç İşleri	3722	Deniz Astsubay Hazırlama Okulu	1155	Gıda Kontrol ve Analizleri
3544	Ağırlama ve Gıda Teknolojisi	3387	Deniz Turizmi	3455	Gıda Teknolojisi
4134	Ahşap Teknolojisi	1381	Deniz ve Liman İşletme	1663	Giyim
3681	Ahşap Yat İnşaa	4773	Denizcilik (Balıkçı Gemisi Kaptanlığı)	1663	Giyim Teknolojisi
4856	Aile ve Tüketici Bilimleri	4725	Denizcilik (Gemi Elektronik ve Haberleşme)	4265	Giyim Üretim Teknolojisi
4856	Aile ve Tüketici Hizmetleri	4731	Denizcilik (Gemi Otomasyonu)	1678	Giyim ve Ev Aksesuarları
1045	Alt Yapı	4752	Denizcilik (Gemi Yönetimi)	4903	Görsel İşitsel Tek. ve Medya Yapımı
1045	Alt Yapı (İnşaat)	4746	Denizcilik (Makine Zabitliği)	1684	Grafik
2844	Anadolu İmam Hatip Lisesi	4767	Denizcilik (Su Ürünleri Üretimi)	1684	Grafik Sanatlar
1051	Anestezi	4788	Denizcilik (Yat Kaptanlığı)	3978	Grafik Tasarım
1051	Anestezi Teknisyenliği	1369	Deri Konfeksiyon	4271	Grafik ve Fotoğraf /Fotoğraf ve Grafik
4987	Anestezi ve Reanimasyon	3084	Deri Teknolojisi	1699	Güverte
3942	Animatörlük	1369	Deri-Hazır Giyim	1704	Güverte-Avlama
4149	Araç Yapım ve Tamiri	1396	Dış Ticaret	4286	Güzellik ve Saç Bakımı Hizmetleri
1072	Aşçılık	1401	Dil ve Edebiyat	4292	Halkla İlişkiler ve Organizasyon Hizmetleri
3791	Ayakkabı Teknolojisi	4993	Dış Protez	3811	Halkla İlişkiler ve Tanıtım
4155	Ayakkabı ve Saraciye Teknolojisi	1416	Dış Protez Teknisyenliği	4862	Harita-Tapu-Kadastro
1093	Ayakkabıcılık	1422	Dizgi	1719	Harita ve Kadastro
4161	Bahçecilik	1437	Dokuma	4306	Hasta ve Yaşlı Hizmetleri
1107	Bankacılık	1443	Döküm	1725	Hayvan Sağlığı
3559	Baskı (Ofset Baskı-Tipo Baskı)	4217	Döküm Teknolojisi	3119	Hazır Giyim
1113	Beden	1443	Dökümcülük	1746	Hemşirelik
1128	Besin Endüstrisi	3434	Döşemecilik	3826	Heykel
1134	Besin Endüstrisi-İşleme	3963	Düz Örgü (Triko)	3214	Hidrolik ve Pnömatik
1155	Besin Kontrol ve Analizleri	1464	Ebelik	3214	Hidrolik ve Pnömatik Teknolojisi
1149	Besin Teknolojisi	3606	Ebelik-Hemşirelik	3984	Host ve Hosteslik
1149	Besin Teknolojisi Gıda Kontrol ve Analizleri	1479	Edebiyat	1752	Hukuk Sekreterliği
1155	Besin Teknolojisi-Besin Kontrol ve Analizleri	1485	Eğitim Araçları	3235	İç Mekân Düzenleme
1161	Besin Teknolojisi-Kurum Beslenmesi	4223	Eğlence Hizmetleri	3235	İç Mekân Tasarımı
1176	Besin Teknolojisi-Pastacılık	1547	El Sanatları	3497	İletişim
1589	Beslenme ve Ev Yönetimi	1547	El Sanatları Teknolojisi/El Sanatları ve Teknolojisi	3523	İlk Yardım ve Acil Bakım Teknisyenliği
1197	Bilgi İşlem	1547	El Sanatları ve Çiçek	2844	İmam Hatip Lisesi
1202	Bilgisayar	4898	El Sanatları ve Seramik	2844	İmam Hatip Lisesi (Y.D.A.)
3957	Bilgisayar Destekli Endüstriyel Modelleme	1532	El ve Makine Nakışları	2844	İmam Hatip Okulu
3015	Bilgisayar Donanım	1491	Elektrik	1767	İnşaat
1217	Bilgisayar İşletimi	4595	Elektrik Tesisat ve Pano Monitörlüğü	4312	İnşaat Teknolojisi
1217	Bilgisayar İşletimi Teknisyenliği	1505	Elektrik-Elektronik	1773	İnşaat-Üst Yapı
3853	Bilgisayar Programcılığı	4238	Elektrik-Elektronik Teknolojisi	1788	İplik
3021	Bilgisayar Yazılım	1526	Elektromekanik Taşıyıcılar	1788	İplikçilik
3868	Bilgisayarlı Muhasebe	1511	Elektronik	1808	İş Makineleri
3036	Bilgisayarlı Nümerik Kontrol (CNC)	3324	Emlak Komisyonculuğu	1808	İş Makineleri Bakım ve Onarım
4176	Bilişim Teknolojileri	1553	Endüstriyel Boya ve Dekorasyon	1808	İş Makineleri Operatörlüğü
4182	Biyomedikal Cihaz Teknolojileri	3104	Endüstriyel Boyacılık	1814	İşletme
3318	Borsa Hizmetleri	1443	Endüstriyel Döküm	1814	İşletmecilik (Demiryolu)
1223	Boya Apre	1568	Endüstriyel Elektronik	1829	İzabe
3696	Boya Teknolojisi	3785	Endüstriyel Mekanik	3737	Jandarma Astsubay Hazırlama Okulu
2892	Boya-Baskı-Desen	4244	Endüstriyel Otomasyon Teknolojileri	2618	Kadın Terziliği
1238	Büro Hizmetleri	1568	Endüstriyel Otomasyon Teknolojisi (Elektronik)	1835	Kalıp
3675	Büro Yönetimi	3785	Endüstriyel Otomasyon Teknolojisi (Mekanik/Makine)	1835	Kalıpcılık
3229	Büro Yönetimi ve Sekreterlik	4107	Enstrüman (Çalgı) Yapım	2583	Kalite Kontrol (Tekstil)
2969	Cam İşlemciliği	2618	Erkek Terziliği	2838	Kara Astsubay Hazırlama Okulu
1244	Cer (Demiryolu)	1574	Ev Ekonomisi	3339	Kat Hizmetleri
1903	Cilt Bakımı ve Güzellik	3847	Ev Ekonomisi (Ev Ekonomisi Meslek Lisesi)	3999	Kesim (Tekstil Konfeksiyon)
1903	Cilt Bakımı ve Kuaförlük	1678	Ev ve Giyim Aksesuarları	1856	Kimya
1259	Cilt ve Serigrafi	1589	Ev Yönetimi	4327	Kimya Teknolojisi
1259	Ciltleme ve Serigrafisi	1589	Ev Yönetimi ve Beslenme	3057	Klasik Ciltçilik
2948	Çay Teknolojisi	1595	Fen	1862	Klasik Fen
1265	Çevre Sağlığı	1595	Fen Bilimleri	4547	Konaklama
1265	Çevre Sağlığı Teknisyenliği	1609	Fotoğraf ve Klişe	4333	Konaklama Hizmetleri
1271	Çini Desinatörlüğü	3805	Fotoğrafçılık	4348	Konaklama ve Seyahat Hizmetleri
1271	Çini Desinatörlüğü (Süslemecilik)	4259	Gaz Dağıtım	3119	Konfeksiyon
1286	Çinicilik ve Seramik	1615	Gazetecilik	3701	Konfeksiyon Makineleri Bakım ve Onarım
1286	Çinicilik ve Seramik (Dekorlama)	1621	Gemi Elektronik ve Haberleşme	3256	Konservasyon
1286	Çinicilik ve Seramik (Şekillendirme)	3449	Gemi İnşaa	2906	Kontrol ve Enstrümantasyon Tek.
1292	Çocuk Gelişimi	1636	Gemi Makineleri	1883	Kooperatifçilik
1292	Çocuk Gelişimi ve Bakımı	1642	Gemi Yapımı	1903	Kuaförlük/Kuaförlük-Cilt Bakımı ve Epilasyon
1292	Çocuk Gelişimi ve Eğitimi			1918	Kuaförlük/Kuaförlük-Saç Bakımı ve Yapımı
1306	Değirmencilik				

Tablo 7

Ortaöğretim Kurumlarındaki Alanlar ve Kodları

Kodu	Alan	Kodu	Alan	Kodu	Alan
4354	Kuru Temizleme	3476	Plastik Teknolojisi	2598	Tekstil Örne
1161	Kurum Beslenmesi	3262	Proses	3146	Tekstil (Örme Teknolojisi)
1924	Kuyumculuk	4568	Radyo Sinema ve Televizyon	3188	Tekstil Tasarımı
3393	Kuyumculuk Takı Tasarımı	3277	Radyo Televizyon /Radyo-Televizyon	4479	Tekstil Teknolojisi
4003	Kuyumculuk Teknolojisi	2253	Radyoloji	4939	Tekstil Tekn. (Tekstil Mekatroniği)
1939	Kütüphanecilik	2253	Radyoloji Teknisyenliği	2603	Telekomünikasyon
1945	Laborant	2268	Radyoloji ve Tedavi Laboratuvarı	2618	Terzilik
1951	Laboratuvar	4437	Raylı Sistemler Teknolojisi	2645	Tesis İşletmeciliği
4877	Laboratuvar Hizmetleri	4814	Raylı Sistemler Teknolojisi (Raylı Sistemler Elektrik-Elektronik)	3517	Tesisat Teknolojisi
1951	Laboratuvar Teknisyenliği	4808	Raylı Sistemler Teknolojisi (Raylı Sistemler İnşaat)	3167	Tesisat Tek. (Isıtma ve Doğalgaz)
3131	Lastik Teknolojisi	4829	Raylı Sistemler Teknolojisi (Raylı Sistemler İşletme)	3654	Tesisat Tek. (Isıtma ve Sıhhi Tesisat)
1972	Maden	4794	Raylı Sistemler Teknolojisi (Raylı Sistemler Makine)	3152	Tesisat Tek. (Isıtma ve Tesisat)
3345	Mahalli İdareler	2274	Reprodüksiyon ve Klişe	3152	Tesisat Teknolojisi (Isıtma-Doğalgaz İç Tesisatçılığı)
1987	Makine	2295	Resepsiyon	3152	Tesisat Teknolojisi (Isıtma-Doğalgaz Şebeke Tesisatçılığı)
3874	Makine-Tarım Teknolojisi	2295	Resepsiyon (Ön Büro)	3167	Tesisat Teknolojisi (Isıtma-Doğalgaz Yakıcı Cihazları Bakım ve Onarımı)
2933	Makine Model	2289	Resim	4485	Tesisat Teknolojisi ve İklimlendirme
1993	Makine Ressamlığı	2749	Resim (Anadolu Kız M. L., Kız M. L.)	2651	Tesisler (Demiryolu)
3909	Makine (Tarım Meslek Lisesi)	2309	Restorasyon	2666	Tesviye
4369	Makine Teknolojisi	4883	Sağlık	5006	Tıbbi Laboratuvar
2006	Maliye	3612	Sağlık Astsubay Hazırlama Okulu	3538	Tıbbi Sekreterlik
2012	Matbaa	4966	Sağlık Hizmetleri Sekreterliği	2672	Tıp Elektroniği
2012	Matbaacılık	2315	Sağlık Memurluğu	2687	Tıp Sekreterliği
2033	Matematik	3298	Sanat	2693	Ticaret
3915	Mekatronik	4589	Sanat (Bale-Dans)	2871	Ticaret Liselerini Alan Ayrımı Olmadığı Dönemde Bitirenler
3173	Mermer Teknolojisi	3627	Sanat (Müzik)	2707	Tipo Baskı
3173	Mermer Teknolojisi (Süsleme Taşçılığı)	3633	Sanat (Resim)	2707	Tipo Baskı Serigrafı
2048	Metal İşleri	4574	Sanat (Sinema-Televizyon)	4039	Triko Desen
4375	Metal Teknolojisi	3764	Sanat (Tiyatro)	4045	Triko Konfeksiyon
2054	Metalurji	4443	Sanat ve Tasarım	3366	Trikotaj
2054	Metalurji (Demir Çelik Metalurjisi)	2399	Sanayi Boyacılığı ve Uyg. Tekniği	4051	Tur Operatörlüğü
2069	Meteoroloji	4024	Satış Yönetimi ve Reklamcılık	2713	Turizm
2859	Mızık Astsubay Hazırlama Okulu	2321	Sekreterlik	3482	Turizm Endüstrisi Servis Hizmetleri
2075	Mikroteknik	2336	Seramik	3303	Türkçe-Matematik
2081	Mobilya ve Dekorasyon	2342	Seramik Sanatı	4924	Türkçe ve Matematik-Sosyal Bilimler
4972	Mobilya ve İç Mekân Tasarımı	4458	Seramik ve Cam Teknolojisi	3669	Uçak Bakım Tek. ve Gövde Motor
3241	Moda (Giysi) Tasarım	2357	Servis	3669	Uçak Bakım Teknisyenliği ve Havayolu Teknisyenliği (Gövde Motor)
2096	Moda Resmi	2357	Servis Hizmetleri	4841	Uçak Bakım (Uçak Elektroniği)
3241	Moda Tasarım	3208	Seyahat Acentacılığı	4835	Uçak Bakım (Uçak Gövde Motor)
2101	Model	3208	Seyahat Acenteciliği	2927	Uçak Bakımı Tekn. ve Elektroniği
2101	Modelcilik	4464	Seyahat İşletmeciliği	2927	Uçak Bakımı ve Elektroniği
2122	Monitörlük	2378	Sıhhi Tesisat	2927	Uçak Elektroniği
2137	Motor	2384	Sıhhi Tesisat-Kaloriferlik-Isıtma	2728	Uçak Motorları
2137	Motor (Benzinli)	2399	Sınai Boya	2734	Uçak Motorları Bakım ve Onarımı
2137	Motor (Dizel)	2404	Sınıf Öğretmenliği	4505	Ulaştırma Hizmetleri
4381	Motorlu Araçlar Teknolojisi	3351	Sigortacılık	2749	Uygulamalı Resim (Anadolu Kız Meslek L./Kız Meslek L.)
2143	Muhasebe	4532	Sigortacılık ve Risk Yönetimi	1773	Üst Yapı
4918	Muhasebe, Finansman ve Pazarlama	2912	Soğutma ve İklimlendirme	1773	Üst Yapı-İnşaat
4396	Muhasebe ve Finansman	2425	Sosyal Bilimler	3889	Veteriner-Laboratuvar
2158	Mutfak	2431	Sosyal Bilimler ve Edebiyat	1725	Veteriner Sağlık
2164	Müzik	2446	Spor	2755	Veteriner Sağlık Teknisyenliği
4401	Müzik Aletleri Yapımı	2452	Su Ürünleri	2761	Yabancı Dil
2179	Nakış	2452	Su Ürünleri-İşleme	2776	Yapı
3036	Nümerik Kontrollü Makineler (CNC)	2452	Su Ürünleri-Üretim	2776	Yapı (Kâgir-Ahşap)
2185	Ofset Baskı	3373	Süs Bitkileri	2797	Yapı Ressamlığı
2185	Ofset Baskı Serigrafı	3648	Süsleme Taşçılığı	2776	Yapıcılık
4553	Organizasyon Hizmetleri	3063	Şekillendirme ve Desenleme	3832	Yaşlı Hizmetleri
2191	Ortopedik Cihaz ve Protez Tekn.	2494	Tabii Bilimler	3779	Yat Kaptanlığı
5012	Ortopedik Protez ve Ortez	2508	Tapu Kadastro	4113	Yiyecek İçecek Hizmetleri
4018	Otel İşletmeciliği	2514	Tarım	2802	Yol (Demiryolu)
2205	Otelcilik ve Turizm	3874	Tarım Teknolojisi	2817	Yönetim ve Ticaret Sekreterliği
2211	Otomatik Kumanda	3565	Tasarım Teknolojisi	4066	Yuvarlak Örgü (Penye)
4416	Otomotiv Teknolojisi	3565	Tasarım ve Teknolojisi	3758	Zabıt Katipliği
2865	Öğretmen Okulu (Köy Enstitüsü Dahil)	2535	Tekstil	4093	Zeytin Teknolojisi
2295	Ön Büro	2541	Tekstil Boya-Apre	2823	Ziraat
3571	Örgü Teknolojisi	2892	Tekstil Boya-Baskı-Desen	9009	Diğer (Belli alanlara tanınan ayrıcalıklardan yararlanamazlar.)
2598	Örme	1437	Tekstil Dokuma		
3366	Örme Hazır Giyim	1788	Tekstil İplik		
2598	Örme Teknolojisi	1788	Tekstil İplikçilik		
1176	Pastacılık	2583	Tekstil Kalite Kontrol		
4526	Pazarlama	3586	Tekstil (Konfeksiyon)		
4422	Pazarlama ve Perekende				
2232	Petrokimya				
3895	Peyzaj				
3476	Plastik İşleme				
2247	Plastik Sanatlar				

KARA, DENİZ VE HAVA HARP OKULLARINA GİRMEK İSTEYEN ADAYLARIN DİKKATİNE!

GENEL BAŞVURU KOŞULLARI

1. Türkiye Cumhuriyeti vatandaşı olmak,
2. Yapılacak arşiv araştırması ve soruşturma sonucunda şüpheli ve sakıncalı halleri bulunmamak,
3. Herhangi bir nedenle askerî okullardan çıkmamış/çıkarılmamış, sivil okullardan çıkarılmamış olmak,
4. TSK Sağlık Yeteneği Yönetmeliğinde yer alan Askerî Okullara girecek öğrenci adaylarına ilişkin sağlık kriterlerine sahip olmak,
5. 2013 Yılı Yükseköğretime Geçiş (YGS) ile Lisans Yerleştirme Sınavına (LYS) katılmış ve tespit edilecek taban puanı almış olmak,
6. Herhangi bir mesleğe yönelik olmayan ve ÖSYS Kılavuzunda yer alan okul türlerinden:
 - a. 11033 Anadolu Lisesi (Yabancı Dille Öğretim Yapan Resmi Liseler)
 - b. 11058 Fen Lisesi
 - c. 11017 Lise (Resmi ve Gündüz Öğretim Yapan Liseler)
 - ç. 11106 Lise, Özel Lise (Yabancı Dil Ağırlıklı Program Uygulayan Liseler)
 - d. 11066 Özel Fen Lisesi
 - e. 11025 Özel Lise
 - f. 11041 Yabancı Dille Öğretim Yapan Özel Lise
 - g. 30028 Lise Programı
 - ğ. 30077 Lise Programı (Yabancı Dil Ağırlıklı)
 - h. 50027 Anadolu Öğretmen Lisesi
 - ı. 50019 Öğretmen Lisesi
 - i. 11122 Sosyal Bilimler Lisesi

mezunu olmak,

7. **En fazla 20 yaşında olmak (1993 ve sonrası doğumlu) (yaş düzeltmesi yaptıranların düzeltmeden önceki yaşı dikkate alınır.)**
8. 2013 yılı Haziran döneminde mezun olacak durumda olmak veya dönemine bakılmaksızın 2012 yılında mezun olmak.
9. Şehit, malul gazi ve muharip gazi çocuklarından belirlenecek baraj puanının % 90'ını alanlar, ikinci seçim aşamalarına davet edilecektir. Seçim aşamalarında başarılı olan ve % 5 kontenjanına giren adaylar Harp Okullarına girmeye hak kazanacaktır.
10. **27 Eylül 2001 tarihli**, Harp Okulları Yönetmeliğinin 44'üncü maddesinde düzenlenmiş olan "Harp Okulları Giriş Koşullarını" taşımak,
11. Taksirli suçlar hariç olmak üzere, affa veya zaman aşımına uğramış yahut para cezasına çevrilmiş veya ertelenmiş hükümlülüklerine ilişkin kayıtları adli sicilden çıkartılmış olsa bile bir cürümden hükümlü bulunmamak veya soruşturma altında olmamak,
12. Nişanlı, evli, dul, hamile, çocuklu olmamak veya herhangi bir kadınla veya erkekle nikâhsız olarak birlikte yaşamamak,
13. Okula karşı uygun nitelikte sorumlu bir veli göstermek (18 yaşından büyük olanlar için kefil göstermek),
14. Harp Okulları için yapılacak olan sınav, mülâkat ve diğer seçim işlemleri sonundaki değerlendirme sıralamasında önceden belirlenen kontenjan içinde bulunmak,
15. Askerî Okullara Alman Öğrenciler ile Silâhlı Kuvvetler Hesabına Fakülte ve Yüksek Okullarda Okuyan Öğrenciler İçin Yüklenme Senedi Düzenlenmesine ve Bu Okullardan Çeşitli Sebeplerle Ayrılacak Öğrencilere veya Kefillerine Ödettirilecek Tazminata Dair Yönetmelikte belirtilen yüklenme ve kefalet senetlerini düzenlemek,
16. Öğreniminin herhangi bir safhasında meslek veya mesleğe yönelik okullarda okumamış olmak gerekmektedir.
17. Harp Okulları seçim aşamasına katılmak veya bu aşamaların herhangi birinde elenmek/ayrılmak diğer yüksek öğretim programları için kayıt yaptırmaya engel oluşturmamaktadır.
18. **Birden fazla Harp Okuluna başvurmak isteyen adayların, belirtilen İnternet adreslerine girerek her bir okul için ayrı ayrı başvuru yapması gerekmektedir.**

KARA HARP OKULU

Kara Harp Okulu, Ankara ilinde bulunmaktadır. Kara Kuvvetleri Komutanlığı ve Jandarma Genel Komutanlığının ihtiyaç duyduğu sınıf ve miktarda subay yetiştiren askerî yükseköğretim kurumudur. 4566 Sayılı Harp Okulları Kanunu uyarınca üniversite statüsünde olan **Kara Harp Okulunda, Subay Diplomasının yanı sıra; Mühendislik (Endüstri ve Sistem, Elektronik, Makine, İnşaat, Bilgisayar, Harita), İşletme, Kamu Yönetimi, Sosyoloji ve Uluslararası İlişkiler lisans programlarında ulusal ve uluslararası denkliği/geçerliliği olan lisans diploması da verilmektedir.**

Kara Harp Okulunda; Piyade, Tank, Topçu, Hava Savunma, Kara Havacılık, İstihkâm, Muhabere, Ulaştırma, İkmal, Bakım, Personel, Maliye, Harita ve Jandarma sınıflarında subay yetiştirilmektedir.

Kara Harp Okulunda uçucu olmaya istekli öğrencilere gerekli şartları taşıdığı takdirde helikopter ve uçak pilotu olma imkânı da sunulmaktadır.

Harbiyelilerin bütün ihtiyaçları (**Yeme, yatma, giyim, harçlık, eğitim-öğretim vb.**) devlet tarafından karşılanmaktadır. Öğrenimlerini başarı ile tamamlayan öğrenciler, yukarıda belirtilen programlarda verilen lisans diploması ile birlikte Teğmen olarak mezun edilmekte ve sınıf okulu eğitimi sonrasında atamaları yapılmaktadır.

Kara Harp Okulu mezunu subaylara; sağlık, lojman ve askerî sosyal tesislerden faydalanma, OYAK üyeliği gibi birçok sosyal **imkânlarla birlikte kıt'a görevinde başarılı subaylara yurt dışında temel ihtisas kursları ile yüksek lisans, doktora eğitimi ve meslek hayatında yurt dışı geçici/daimi görev imkânları da sunulmaktadır.**

Onurlu bir geçmişe sahip, gelecek için ümit ve güven veren Türk Kara Kuvvetlerinde; geleceğini bir subay ve lider olarak çizmek isteyen gençlerimizi Kara Harp Okuluna bekliyoruz.

BAŞVURU BİÇİMİ VE SEÇİM AŞAMALARINA ÇAĞRI ESASLARI

Kara Harp Okulu Aday Adayı olmak isteyenler 2013 yılı ÖSYS Aday Başvuru Formunun “Askerî okullara girme isteği” alanındaki kutucuğu işaretleyeceklerdir. Ancak bu işaretlemeyi yapmak ön kayıt için yeterli değildir. Kara Harp Okuluna girmek isteyen adaylar, ayrıca aşağıdaki *İnternet* adresinden **25 Mart-16 Mayıs 2013** tarihleri arasında ön kayıt başvurusu yapacaklardır. *İnternet* üzerinden başvuru yapmayan adaylar, ikinci seçim aşaması sınavlarına çağrılmayacaktır.

Başvuruda bulunan adaylar **YGS-1, YGS-2, YGS-5 ve YGS-6** puan türlerinde aldıkları puanlardan en yüksek olanı esas alınarak sıralanacak, ihtiyaç duyulan aday sayısına bağlı olarak “Seçim Aşamaları Çağrı Puanı” veya “Baraj Puan” belirlenecektir.

Belirlenen puan ve bu puandan daha yüksek alan adayların İkinci Seçim Aşaması Sınavlarına (Ön Sağlık Muayenesi, Bedenî Yeterlilik Sınavı, Mülakat) çağrılması ile ilgili hususlar ve çağrı tarihleri <http://www.kho.edu.tr> ve www.kkk.tsk.tr *internet* adreslerinde yayımlanacaktır. (Ayrıca posta ile çağrı/tebligat yapılmayacaktır.)

Kara Harp Okulu Komutanlığında icra edilecek 2’nci Seçim Aşaması Sınavlarında başarılı olan adayların, Bedenî Yeterlilik Sınavından ve Mülakat Sınavından alacakları puanların % 15’i, ikinci basamak sınavı olan Lisans Yerleştirme Sınavı’nın (LYS); MF-1, MF-2, MF-3, MF-4, TM-1, TM-2 ve TM-3 puan türlerinden alacakları puanlardan en yüksek olanın yüzölçümüne çevrilerek %70’ine ilave edilmesi suretiyle asil ve yedek adaylar belirlenecek ve sıralama neticesinde kontenjana giren adaylar KHO’ya girmeye hak kazanacaklardır. ÖSYS 2013 Kılavuzu’nda belirtilen Lisans Yerleştirme Sınavı (LYS) taban puanını geçemeyen adaylar sıralamaya girmeye hak kazanamayacaklardır. (Değerlendirme, asil ve yedek adayların tespit edilmesi ile ilgili detaylı bilgi 25 Mart-16 Mayıs 2013 tarihleri arasında yayımlanacak başvuru kılavuzunda belirtilecektir.)

İnternet adresi : <http://www.tsk.tr>
<http://www.kho.edu.tr>
İletişim için : (0312) 417 51 90-96 (7 Hat)

DENİZ HARP OKULU

Türk Deniz Kuvvetlerinin temel subay kaynağı olan Deniz Harp Okulu, Deniz Kuvvetlerinin çeşitli birimlerinde görev alacak cesur, dürüst, liderlik özelliklerine sahip, en son teknolojik gelişmeleri izleyebilecek düzeyde akademik eğitim almış deniz subayları yetiştirmektedir.

Deniz Harp Okulu mezunu deniz subayları; Türk Deniz Kuvvetlerinin denizaltıları, suüstü gemileri, uçakları, helikopterleri, Sualtı Taarruz (SAT)/ Sualtı Savunma (SAS), deniz istihkâm, deniz piyade ve diğer kara birlikleri ile Sahil Güvenlik Komutanlığı bağlı gemiler, S/G botları, uçaklar, helikopterler ve birliklerde görev yapmaktadır.

Deniz Harp Okulunun İstanbul Tuzla’daki modern yerleşkesinde **endüstri, bilgisayar, makine, gemi inşa, elektrik/ elektronik mühendisliği ve uluslararası ilişkiler dallarında dört yıllık lisans düzeyinde akademik eğitim verilmektedir.**

Deniz Harp Okulunda geleceğin subay adaylarına yıl içerisinde verilen akademik eğitimlere ilave olarak çağdaş donanmamızın modern gemilerinde temel deniz eğitimleri ve açık deniz eğitimleri verilmekte ve bu eğitimler esnasında denizi ve denizciliği öğrenerek yurt içi ve yurt dışı limanlarda ülkemizi ve dünyayı tanıma imkânı sağlanmaktadır.

Genç Bahriyelileri deniz koşullarına bedensel yönden hazırlamak maksadıyla Deniz Harp Okulunda her türlü spor imkânı sağlanmaktadır. Uluslararası düzeyde bile benzeri bulunmayan spor tesisleri ile geleceğin subay adaylarına deniz sporlarına yönelik yelken, kürek ve yatçılık eğitimleri verilmekte, tüm spor branşlarında ulusal ve uluslararası düzeyde yarışmalara katılmaları sağlanmaktadır.

Ayrıca Türk Deniz Kuvvetlerinin özel ihtisas sahibi uzmanları tarafından verilen eğitimleri başarı ile tamamlayan Deniz Harp Okulu öğrencilerine “tek yıldız dalgıç brövesi” verilmektedir.

Öğretim binaları, laboratuvarlar, spor tesisleri, sosyal tesisler, kayıkhanesi ve öğrenci yaşam alanları ile eşsiz olanaklara sahip olan Deniz Harp Okulunun seçkin eğitimini tamamlayan Teğmenler mezun oldukları gün maaş almaya başlamakta, kendileri ve bakmakla yükümlü oldukları aile bireyleri Türk Silahlı Kuvvetlerinin sağladığı sosyal, sağlık, OYAK üyeliği ve lojman gibi olanaklardan faydalanma hakkına sahip olmaktadır.

Deniz Harp Okulu mezunu subaylar için yurt içi ve yurt dışında yüksek lisans ve doktora imkânları da mevcuttur.

1773 yılından bu yana deniz subayı yetiştiren Deniz Harp Okulunda eğitim görmek, ülkemiz ve dünya denizlerinin altı, üstü ve semalarında onurla bayrağımızı dalgalandıran şanlı bahriyeliler arasına katılmak isteyen “GENÇ BAHİRİYELİLER” www.tsk.tr ve www.dho.edu.tr sitesine girerek ön kayıt yaptırınız.

BAŞVURU BİÇİMİ VE SEÇİM AŞAMALARINA ÇAĞRI ESASLARI

Yukarıda belirtilen başvuru koşullarını sağlayan adaylar 2013 yılı ÖSYS Aday Başvuru Formunun “Askerî Okullara Girme İsteği” alanındaki kutucuğu işaretlemelidirler. Ancak bu işaretlemeyi yapmak ön kayıt için yeterli değildir. Deniz Harp Okuluna girmek isteyen adayların **25 Mart – 16 Mayıs 2013** tarihleri arasında www.tsk.tr ve www.dho.edu.tr *İnternet* adresleri vasıtasıyla **ön kayıt yapmaları gerekmektedir. İnternet üzerinden ön kayıt yapmayan adaylar, ikinci seçim aşamaları sınavlarına çağrılmayacaktır.**

Ön kayıt yapabilmek için gerekli evrak/işlemler ile bilahare yapılacak ikinci seçim aşamalarına ilişkin detaylı bilgiler **Ocak 2013** tarihinden itibaren www.tsk.tr ve www.dho.edu.tr *İnternet* adreslerinde yayımlanacaktır.

YGS sınav sonuçlarının açıklanmasından hemen sonra ihtiyaç duyulan aday sayısına bağlı olarak ilan edilecek puan türlerine göre “İkinci Seçim Aşamaları Çağrı Taban Puanı” belirlenecektir.

Belirlenecek taban puandan daha yüksek puan alan adaylar www.dho.edu.tr *İnternet* adresinde yapılacak duyuru ile ikinci seçim aşamalarına (Ön sağlık muayenesi, bedeni yeterlilik ve görüşme) çağrılacaktır. **Posta yolu ile çağrı yapılmayacak, belge gönderilmeyecektir.** (Adaylar ihtiyaç duydukları bilgi ve belgeleri www.dho.edu.tr *İnternet* sitesinden temin edebilecektir) İkinci Seçim Aşamaları her aday için 1-2 gün sürecektir.

Deniz Harp Okulu Komutanlığında icra edilecek olan ikinci seçim aşamalarında başarılı olan adayların, seçim aşamalarında gösterecekleri performanslar ile 2013 yılı Lisans Yerleştirme Sınavından (LYS) aldıkları puan dikkate alınarak aday performans puanları tespit edilecektir. İkinci seçim aşamalarında başarılı olan adaylar“ aday performans puanlarına” göre sıralanacak, kontenjana girerek sevk edilecekleri askeri hastaneden “Askeri Öğrenci Olur” raporu alan adayların kesin kayıt işlemleri yapılacaktır. İkinci seçim aşama sonuçları www.dho.edu.tr *İnternet* adresinde ilan edilecek **ayrıca posta yolu ile bir duyuru yapılmayacaktır.**

İnternet Adresi: www.dzkk.tsk.tr
 www.dho.edu.tr
Telefon : (0 216) 395 26 30’dan 2500.

HAVA HARP OKULU

Türk Hava Kuvvetlerinin temel subay kaynağı Hava Harp Okulu İstanbul Yeşilyurt’ta bulunmaktadır. 4566 sayılı Harp Okulları Kanunu uyarınca üniversite statüsünde olan **Hava Harp Okulunda, Havacılık ve Uzay Mühendisliği, Elektronik Mühendisliği, Bilgisayar Mühendisliği, Endüstri Mühendisliği ve Yönetim Bilimleri** dallarında lisans düzeyinde akademik eğitim, askeri eğitim ve özendirici uçuş eğitimi verilmektedir. Dört yıllık eğitim-öğretimlerini başarıyla tamamlayan Harbiyeliler **lisans diplomasına sahip pilot adayı teğmenler** olarak mezun olmaktadır.

Öğrenimlerini başarı ile tamamlayan Harbiyelilerden sağlık muayenesini başarıyla geçenler İzmir’de uçuş eğitimine başlamakta, sağlık muayenesini herhangi bir nedenle kaybedenler ile uçuş eğitiminden çeşitli nedenlerle ayrılanlar ise Hava Kuvvetlerindeki diğer sınıf okullarında eğitim almaktadır. Sınıf eğitimlerini tamamlayan teğmenler pilot veya yer sınıfı subaylar olarak Hava Kuvvetleri Komutanlığında görev yapmaktadır.

Hava Harp Okulundan mezun olan subaylar; lojman, sosyal tesis ve sağlık imkânlarından yararlanmakta, yurtiçi ve yurtdışındaki eğitim kurumlarında yüksek lisans ve doktora eğitimi yapmaktadır. Hava ve uzay gücünün dünya genelindeki önemi ve etkisi her geçen gün artmaktadır. Hava Kuvvetleri Komutanlığı ailesi sizlerin katılımı ile daha da güçlenecektir.

BAŞVURU ŞEKLİ VE SEÇİM AŞAMALARINA ÇAĞRI ESASLARI

Başvuru koşulları bayan ve erkek adaylar için aynıdır. Başvuru koşullarını sağlayan adaylar 2013-ÖSYS Aday Başvuru Formunun “Askeri Okullara Girme İsteği” alanındaki kutucuğu işaretleyeceklerdir. **Kutucuğu işaretleyen veya işaretlemeyen adayların başvuru işlemlerini tamamlayabilmeleri için ayrıca 25 Mart-16 Mayıs 2013 tarihleri arasında www.hho.edu.tr *İnternet* adresine girerek başvuru yapmaları gerekmektedir.** *İnternet* sitesi üzerinden başvuru yapmayan adaylar seçim aşamalarına çağrılmayacaktır.

ÖSYM Bşk.lığının sınav sonuçlarını açıklamasıyla birlikte, ihtiyaç duyulan öğrenci sayısına göre “Seçim Aşamaları Çağrı Puanı” veya “Baraj Puan” belirlenecektir. Baraj puan YGS 1,2,5,6 puan türlerine göre belirlenecek ve *İnternet* sitemizden yayınlanacaktır. Baraj puanını aşan adaylar diğer seçim aşamaları için Hava Harp Okuluna davet edilecektir.

Davet edilen adayların isimleri ve Hava Harp Okulunda hazır bulunacakları tarih *İnternet* sitemizden yayınlanacaktır. Adaylar hazırlayacakları evrakları *İnternet* sitesinden indirecektir. Posta yolu ile herhangi bir belge gönderilmeyecektir.

Hava Harp Okulundaki seçim aşamalarında başarılı olan adaylar, Lisans Yerleştirme Sınavının (LYS) MF-1, MF-2, MF-4, TM1, TM2 ve TM3 puan türlerinin en yükseği esas alınarak yapılacak performans puanlamasına göre sıralanacak ve asil/yedek liste oluşturularak intibak eğitimine çağrılacaklardır.

Seçim süreci boyunca (En fazla dört gün sürecekler.) isteyen adaylar Hava Harp Okulu tesislerinde kalabilecektir. Adayların yemek ve yatma ihtiyaçları Okul tarafından ücretsiz karşılanacaktır. *İnternet* sitesi ile ilgili herhangi bir problemle karşılaşan adayların ikdm@hho.edu.tr adresine e-posta göndermeleri veya aşağıdaki telefonu arayarak yardım almaları gerekmektedir.

İnternet Adresi : <http://www.ikdm.hho.edu.tr>
Telefon : 0 212 663 28 30

KARA, DENİZ, HAVA, JANDARMA VE GATA SAĞLIK ASTSUBAY MESLEK YÜKSEK OKULLARINA GİRMEK İSTEYEN ADAYLARIN DİKKATİNE!

GENEL BAŞVURU KOŞULLARI

1. Türkiye Cumhuriyeti vatandaşı olmak,
2. Herhangi bir nedenle askerî okullardan çıkmış/çıkarılmamış, sivil okullardan çıkarılmamış olmak,
3. TSK Sağlık Yeteneği Yönetmeliğinde yer alan, Askerî Okullara girecek öğrenci adaylarına ilişkin sağlık kriterlerine sahip olmak,
4. 2013 yılı Haziran döneminde mezun olacak durumda olmak veya dönemine bakılmaksızın 2012 yılında mezun olmak,
5. 2013 Yılı Yüksek Öğretime Geçiş Sınavı (YGS) katılmış ve belirlenecek taban puanı (Baraj Puanı) almış olmak,
6. Her Kuvvet Komutanlığı için ayrı ayrı hazırlanacak olan 2013 yılı Astsubay Meslek Yüksek Okulu Kılavuzlarında yer alan kaynak okul ve bölümlerden mezun olmak,
7. En fazla 21 yaşında olmak (1992 ve sonrası doğumlu) (Yaş düzeltmesi yaptırılanların düzeltmeden önceki yaşı dikkate alınır.),
8. Şehit, malul gazi ve muharip gazi çocuklarından belirlenecek baraj puanının % 90’ını alanlar, ikinci seçim aşamalarına davet edilecektir. Seçim aşamalarında başarılı olan ve % 5 kontenjanına giren adaylar Meslek Yüksek Okuluna girmeye hak kazanacaktır.
9. Astsubay Meslek Yüksek Okulları Yönetmeliğinin 44’üncü maddesinde düzenlenmiş olan “Astsubay Meslek Yüksek Okulları Giriş Koşullarını” taşımak,
10. Taksirli suçlar hariç olmak üzere, affa veya zaman aşımına uğramış yahut para cezasına çevrilmiş veya ertelenmiş veya ertelenmiş hükümlerine ilişkin kayıtları adli sicilden çıkarılmış olsa bile bir cürümden hükümlü bulunmamak veya soruşturma altında olmamak,

11. Nişanlı, evli, dul, çocuklu olmamak veya herhangi bir kadınla nikâhsız olarak birlikte yaşamamak,
12. Okula karşı uygun nitelikte sorumlu bir veli göstermek (18 yaşından büyük olanlar için kefil göstermek),
13. Astsubay Meslek Yüksek Okulları için yapılacak olan sınav, mülakat ve diğer seçim işlemleri sonundaki değerlendirme sıralamasında önceden belirlenen kontenjan içinde bulunmak,
14. “Askerî Okullara Alınan Öğrenciler ile Silâhlı Kuvvetler Hesabına Fakülte ve Yüksek Okullarda Okuyan Öğrenciler İçin Yüklenme Senedi Düzenlenmesine ve Bu Okullardan Çeşitli Sebeplerle Ayrılacak Öğrencilere veya Kefillerine Ödettirilecek Tazminata Dair Yönetmelik'te belirlenen yüklenme ve kefalet senetlerini düzenlemek,
15. Astsubay Meslek Yüksek Okulları seçim aşamalarına katılmak veya bu aşamaların herhangi birinde elenmek/ayrılmak diğer yüksek öğretim programları için kayıt yaptırmaya engel oluşturmamaktadır.

KARA KUVVETLERİ ASTSUBAY MESLEK YÜKSEK OKULU

Kara Kuvvetleri Astsubay Meslek Yüksek Okulu Balıkesir ilinde bulunmaktadır. Türk Silâhlı Kuvvetlerinin ihtiyaç duyduğu sınıf ve miktarda astsubay yetiştiren parasız yatılı bir askerî yükseköğretim kurumudur. **Kara Kuvvetleri Astsubay Meslek Yüksek Okulunda, İşletme Yönetimi, Elektrik, Elektronik Haberleşme Teknolojisi, Otomotiv Teknolojisi, İnşaat Teknolojisi, Yapı Tesisat Teknolojisi, Bilgisayar Teknolojisi, Mekatronik bilim programlarında zengin atölye ve laboratuvar imkânlarıyla iki yıl süreli ön lisans eğitimi ve iki yıllık eğitim boyunca 240 saat yabancı dil (İngilizce) eğitimi verilmektedir.**

Eğitim öğretim faaliyetleri süresince öğrencilerin ihtiyaçları devlet tarafından karşılanmaktadır. **Başarılı olan öğrenciler eğitim öğretim görmüş olduğu ilgili programın ön lisans diploması, Astsubay Diploması ve yurt dışında geçerliliği olan Diploma Eki ile birlikte astsubay çavuş olarak mezun edilmekte ve sınıf okulu eğitimi sonrasında atamaları yapılmaktadır. Her yıl mezun olan yaklaşık 100 öğrenci ulusal/uluslararası havacılık standartlarına uygun uçak/helikopter teknikeri sertifikası almaktadır.**

Mezun olan öğrenciler, sınavsız geçişle Anadolu Üniversitesi'nin Açık Öğretim Fakültesi bölümlerinde (İşletme, İktisat, Çalışma Ekonomisi ve Endüstri İlişkileri, Kamu Yönetimi, Maliye, Konaklama İşletmeciliği, Uluslararası İlişkiler) veya Dikey Geçiş Sınavı ile branşlarının devamı programlarda lisans eğitimlerini tamamlayıp üniversite mezunu olabilmektedir.

Astsubay Meslek Yüksek Okulu mezunu astsubaylara; sağlık, lojman ve askerî sosyal tesislerden faydalanma, OYAK üyeliği gibi birçok sosyal imkân sağlanmaktadır. **Her yıl belli kontenjan dâhilinde, Astsubaylıktan Subaylığa geçiş imkânı bulunmaktadır.** Onurlu bir geçmişe sahip, gelecek için ümit ve güven veren Türk Kara Kuvvetlerinde; geleceğini yakalamak isteyen gençlerimizi Kara Kuvvetleri Astsubay Meslek Yüksek Okuluna bekliyoruz.

BAŞVURU BİÇİMİ VE SEÇİMİ AŞAMALARINA ÇAĞRI ESASLARI

Kara Kuvvetleri Astsubay Meslek Yüksek Okulu aday adayı olmak isteyenler, 2013 yılı ÖSYS Aday Başvuru Formunun “Askerî okullara girme isteği” alanındaki kutucuğu işaretleyeceklerdir. Ancak bu işaretlemeyi yapmak ön kayıt için yeterli değildir. Kara Kuvvetleri Astsubay Meslek Yüksek Okuluna girmek isteyen adaylar, ayrıca aşağıdaki İnternet adresinden 25 Mart-16 Mayıs 2013 (Saat 17.00) tarihine kadar ön kayıt başvurusu yaparak başvurularını tamamlayacaklardır. İnternet üzerinden başvuru yapmayan adaylar, ikinci seçim aşaması sınavlarına (Ön sağlık muayenesi, bedeni yeterlilik sınavı, mülakat) çağrılmayacaklardır.

Başvuruda bulunan adaylar, mezun oldukları/olacakları okul öğrenim kolu, alan ve bölümleri dikkate alınarak teknik bölümler ve işletme yönetimi bölümü için **YGS-1, YGS-2, YGS-3, YGS-4, YGS-5 ve YGS-6** puan türlerinde aldıkları puanlardan en yüksek olanı esas alınarak sıralanacak ve alınması planlanan aday sayısına bağlı olarak her bilim programı için ayrı ayrı “Öğrenci Seçim Aşamalarına Çağrı/Baraj Puanı” belirlenecektir.

Belirlenen taban puanları ve bu puanlardan daha yüksek puan alan adayların ikinci seçim aşaması sınavlarına çağrı ile ilgili hususlar ve çağrı tarihleri www.kkk.tsk.tr ve www.kho.edu.tr internet adreslerinde yayımlanacaktır. (Ayrıca posta ile çağrı/tebligat yapılmayacaktır.)

İnternet adresi : <http://www.tsk.tr>
<http://www.kkk.tsk.tr>
<http://www.kho.edu.tr>

İletişim için : (0312) 562 11 11 ve 562 15 08
Kara Harp Okulu (0312) 417 51 90-96 (7 Hat)
K.K.Astsb.MYO (0266) 221 23 50-51 (Dahili:4216)

DENİZ ASTSUBAY MESLEK YÜKSEK OKULU

Deniz Astsubay Meslek Yüksek Okulu; Türk Deniz Kuvvetlerinin kara birlikleri, denizaltıları, suüstü gemileri, uçak/helikopterleri, SAT/SAS birliklerinde ve Sahil Güvenlik Komutanlığının sahil güvenlik botları, uçak/helikopterleri ile kara birliklerinde görev yapacak astsubayları yetiştirmek üzere eğitim-öğretim veren bir kurumdur.

Eğitim ve Öğretim süresi ön lisans düzeyinde 2 (iki) yıl olup öğrencilerin ihtiyaçları devlet tarafından karşılanmaktadır.

Deniz Astsubay Meslek Yüksek Okulunda; Deniz Ulaştırma ve İşletme, Elektronik Teknolojisi, Bilgisayar Programcılığı, Büro Hizmetleri ve Yönetici Asistanlığı ve İşletme Yönetimi programları Altınova/YALOVA'da, Gemi Makineleri İşletme ve Elektrik programları ise Derince/KOCAELİ'de verilmektedir.

Deniz Astsubay Meslek Yüksek Okulu öğrencilerine aldıkları eğitimlere ilave olarak çağdaş Donanmamızın modern gemilerinde temel ve açık deniz eğitimleri verilmektedir. Eğitimler esnasında denizi ve denizciliği öğrenerek yurt içi ve yurt dışı limanları ziyaret etmeleri, ülkemizi ve dünyayı tanımları sağlanmaktadır.

Bu seçkin eğitimi tamamlayan öğrenciler astsubay çavuş rütbesi ile mezun oldukları gün maaş almaya hak kazanmakta, kendileri ve bakmakla yükümlü oldukları aile bireyleri Türk Silahlı Kuvvetlerinin sağladığı sosyal, sağlık, OYAK üyeliği ve lojman gibi olanaklardan faydalanma hakkına sahip olmaktadır.

1890 yılından bu yana deniz astsubayı yetiştiren Deniz Astsubay Meslek Yüksek Okulunda eğitim görmek, ülkemiz ve dünya denizlerinin altı, üstü ve semalarında onurla bayrağımızı dalgalandıran şanlı bahriyeliler arasına katılmak isteyen gençler www.tsk.tr ve www.damyo.edu.tr adresinden **25 Mart-16 Mayıs 2013** tarihleri arasında ön kayıt yaptırınız.

BAŞVURU BİÇİMİ VE SEÇİM AŞAMALARINA ÇAĞRI ESASLARI

Deniz Astsubay Meslek Yüksek Okulu aday adayı olmak isteyenler 2013 yılı ÖSYS Aday Başvuru Formunun “Askeri Okullara Girme İsteği” alanındaki kutucuğu **İŞARETLEMELİDİRLER**. Ancak bu işaretleme yapmak ön kayıt için **YETERLİ DEĞİLDİR**. Buna ilave olarak Deniz Astsubay Meslek Yüksek Okuluna girmek isteyen adayların **25 Mart - 16 Mayıs 2013** tarihleri arasında www.tsk.tr ve www.damyo.edu.tr *İnternet* adresleri vasıtasıyla ön kayıt yaptırmaları gerekmektedir. *İnternet* üzerinden ön kayıt yapmayan adaylar, ikinci seçim aşamaları sınavlarına çağrılmayacaklardır.

Ön kayıt yaptırabilmek için gerekli evrak/işlemler ile bilahare yapılacak ikinci seçim aşamalarına ilişkin detaylı bilgiler **Ocak 2013** ayından itibaren www.tsk.tr ve www.damyo.edu.tr *İnternet* adreslerinde yayımlanacaktır.

Başvuruda bulunan adayların mezun oldukları/olacakları öğrenim kolu, alan ve bölümleri dikkate alınarak www.damyo.edu.tr *İnternet* adresinde **Ocak 2013** tarihinde yayımlanacak olan puan türlerinden aldıkları puanların en yükseğine göre sıralanacak ve alınması planlanan aday sayısına bağlı olarak “Öğrenci Seçim Aşamalarına Çağrı Puanı” belirlenecektir. Bölümlere ait puan türü ve kaynak okullarının ayrıntılı bilgileri başvuru kılavuzunda ayrıntılı olarak yayımlanacaktır.

Ayrıntılı bilgi edinmek için ise (0 226) 462 83 10’dan **1594/1595** numaralı telefonlar aranabilir.

Ön kayıt yaptıran adaylardan; Deniz Astsubay Meslek Yüksek Okulunca açıklanacak taban puanın üzerinde puan alan adaylar www.damyo.edu.tr *İnternet* sitesinde açıklanacak tarihler arasında kendilerine tahsis edilecek tarihte ikinci seçim aşamalarına (Ön sağlık muayenesi, bedeni yeterlilik ve görüşme) çağrılacaktır. Ayrıca posta yolu ile bir çağrı yapılmayacak, belge gönderilmeyecektir. İkinci Seçim Aşamaları her aday için 1-2 gün sürecek olup, ikinci seçim aşama sonuçları www.tsk.tr ve www.damyo.edu.tr *İnternet* adreslerinde ilan edilecek ayrıca posta yolu ile bir duyuru yapılmayacaktır. İkinci seçim aşamalarında başarılı olan ve sevk edilecekleri asker hastanelerinden “Askeri Öğrenci Olur” kararı alan adaylar ikinci seçim aşamalarında almış oldukları aday performans puanlarına göre sıralanacak ve kontenjana girenlerin kesin kayıt işlemleri yapılacaktır.

İnternet adresi : <http://www.dzkk.tsk.tr>
: <http://www.damyo.tsk.tr>
: <http://www.damyo.edu.tr>
İletişim için : (0226) 462 83 10 (1592-1593-1594)

HAVA ASTSUBAY MESLEK YÜKSEK OKULU

Hava Astsubay Meslek Yüksekokulu; Hava Kuvvetleri Komutanlığının astsubay ihtiyacını karşılamak amacıyla ön lisans düzeyinde, Akademik ve Temel Askerlik Eğitimi ile astsubayların Hava Kuvvetleri Komutanlığında görev yapacağı sınıf, branş ve ihtisaslarda eğitim-öğretim veren yatılı bir askeri eğitim öğretim kurumudur. Hava Astsubay Meslek Yüksekokulunda tüm eğitim-öğretim faaliyetleri, 21’inci yüzyılın havacılık bilim ve teknolojisi ile bütünleştirilerek yürütülmektedir.

Bedensel ve zihinsel olarak en mükemmel şekilde yetişmek, Türkiye Cumhuriyeti semalarında, barış ve huzuru sağlamak için yapılan uçuşları desteklemek, zoru başarmak ve geleceği yakalamak istiyorsanız sizleri aramızda görmek istiyoruz.

Hava Astsubay Meslek Yüksekokulu, Hava Teknik Okullar Komutanlığı (Gaziemir/İZMİR) bünyesinde konuşlandırılmıştır. Eğitim-öğretim süresi iki yıldır.

İki yıllık eğitim-öğretim süresince, öğrencilerin ihtiyaçları devlet tarafından karşılanmakta, mezun olan öğrenciler astsubay çavuş rütbesi ile göreve başlamaktadır.

BAŞVURU ŞEKLİ VE SEÇİM AŞAMALARINA ÇAĞRI ESASLARI

Lise ve dengi okullar arasından belirlenecek kaynak okul türü ile öğrenim kolu, alan veya bölümlerinden 2012 yılında mezun olmuş olmak ya da 2013 yılı kayıt kabullerinin yapıldığı tarihe kadar mezun olacak olmak (2012 yılından önce mezun olanlar veya 2013 yılı kayıt işlemlerinin yapıldığı tarihten sonra mezun olacaklar seçim aşamalarında başarılı olsalar dahi kayıt işlemleri yapılmayacaktır).

Yukarıda belirtilen başvuru koşullarını sağlayarak, “Hava Astsubay Meslek Yüksekokulu Öğrenci Adayı” olmak isteyenlerin; 2013 ÖSYS Aday Başvuru Formunun “Askeri Okullara Girme İsteği” alanındaki kutucuğu işaretleme ve Hava Astsubay Meslek Yüksekokuluna **25 Mart-16 Mayıs 2013 (saat 17:00)** tarihleri arasında, *İnternet* üzerinden başvuru yapmaları gerekmektedir.

Sadece “Askeri Okullara Girmek İstiyorum” seçeneğini işaretlemek **YETERLİ DEĞİLDİR**. Başvurunuzun değerlendirmeye alınabilmesi için, söz konusu seçeneği işaretleyen veya işaretlemeyen adayların başvuru işlemlerini tamamlayabilmeleri amacıyla ayrıca **25 Mart-16 Mayıs 2013 (17:00)** tarihleri arasında <http://www.tsk.tr> veya <http://www.tekok.edu.tr> *İnternet* adresinden, konu ile ilgili alana girip gerekli bilgileri doldurmanız gerekmektedir.

Söz konusu hanenin Yükseköğretime Geçiş Sınavı (YGS) başvurusu esnasında işaretlenmemesi halinde, Hava Astsubay Meslek Yüksekokuluna başvurmak için; <http://www.tsk.tr> veya <http://www.tekok.edu.tr> *İnternet* adresinden, konu ile ilgili alana girip gerekli bilgileri doldurmanız yeterli olacaktır.

Yükseköğretime Geçiş Sınavı (YGS) sonuçlarının açıklanmasından sonra, başvuruda bulunan adaylar, <http://www.tekok.edu.tr> *İnternet* adresinde bulunan Hv.Astsb.MYO 2013 yılı başvuru kılavuzunda yer alan mezun oldukları/olacakları öğrenim kolu, alan veya bölümleri dikkate alınarak “Seçim Aşamalarına Çağrı Puanı” belirlenecektir.

Belirlenecek çağrı puanlarının üzerinde not alan adayların Hava Astsubay Meslek Yüksekokulu seçim aşamalarına katılım için çağrı belgeleri ve çağrı tarihleri Haziran 2013 ayı içerisinde <http://www.tekok.edu.tr> *İnternet* adresinden yayımlanacaktır (Posta ile çağrı yapılmayacaktır).

Ayrıntılı bilgi <http://www.tekok.edu.tr> İnternet adresinden veya 0.232.251 79 29 ile 0.232.251 16 00 (Dahili 4183/4184) numaralı telefonlardan edinilebilir.

JANDARMA ASTSUBAY MESLEK YÜKSEKOKULU

Jandarma Astsubay Meslek Yüksekokulu; lise ve dengi okul mezunu erkek adaylardan, Jandarma Genel Komutanlığının ihtiyaç duyduğu miktarda muvazzaf astsubay yetiştiren, ön lisans düzeyinde iki yıl süreli eğitim-öğretim veren, parasız yatılı askerî yükseköğretim kurumudur. İki yıllık eğitim-öğretim süresince, öğrencilerin ihtiyaçları devlet tarafından karşılanmakta, başarılı olan öğrenciler Astsubay Çavuş rütbesi ile göreve başlamaktadır.

Jandarma Astsubay Meslek Yüksekokulu, Ankara-Beytepe’de; Jandarma Eğitim Komutanlığı kışlası içerisinde konulmaktadır.

Gerekli niteliklere sahip Jandarma Astsubayları, yapılacak sınavlarda başarılı olmaları ve Jandarma Genel Komutanlığınca belirlenen kontenjan içerisinde yer almaları halinde verilecek eğitim ve öğretimi müteakip Subay olabilmektedir.

Jandarma Astsubay Meslek Yüksekokulundan mezun olan Astsubaylara; sağlık, lojman ve askerî sosyal tesislerden faydalanma, OYAK üyeliği gibi sosyal imkânlar sağlanmaktadır.

BAŞVURU VE SEÇME SINAVLARI AŞAMALARINA ÇAĞRI ESASLARI

Jandarma Astsubay Meslek Yüksekokuluna (JAMYO) başvuruda bulunmak isteyen adaylar **giriş koşullarını** 2013 yılı Ocak ayı içerisinde www.tsk.tr ve www.jandarma.tsk.tr internet adreslerinden öğrenebileceklerdir. Ayrıca JAMYO başvuru kılavuzunda belirtilen kaynak lise ve dengi okul türlerinden **2012 yılında** veya kayıt kabul tarihine kadar (muhtemel Eylül 2013) mezun olması gerekmektedir. Başvuru işlemleri www.tsk.tr internet adresinden yapılacaktır. Adayların **25 Mart - 16 Mayıs 2013** tarihleri arasında www.tsk.tr internet adresinden başvuru yapmaları gerekmektedir.

JAMYO başvuru işlemleri sonunda Jandarma Genel Komutanlığınca YGS-5 puan türünde ilân edilecek olan taban puana göre adaylar, **Temmuz 2013** tarihinde ikinci aşama seçme sınavlarına (Ön sağlık muayene, fizikî kabiliyet değerlendirme testi ve mülakat) çağrılacaklardır. İkinci aşama seçme sınavları ve kesin kayıt ve kabul işlemleri ile ilgili her türlü duyuru www.tsk.tr ve www.jandarma.tsk.tr internet adresinde yayımlanacak, adayların adreslerine herhangi bir belge gönderilmeyecektir. Bu nedenle adayların başvuru kılavuzunda belirtilen tarihler doğrultusunda www.tsk.tr ve www.jandarma.tsk.tr internet adresinde yayımlanacak duyuruları takip etmeleri zorunludur. Ayrıntılı bilgi www.jandarma.tsk.tr internet adresinden veya 0.312.464 51 14 numaralı telefondan edinilebilir.

GÜLHANE ASKERİ TIP AKADEMİSİ (GATA) SAĞLIK ASTSUBAY MESLEK YÜKSEK OKULU

GATA Sağlık Astsubay Meslek Yüksek Okulu Ankara ilinde bulunmaktadır. Türk Silâhlı Kuvvetlerinin (Kara, Deniz, Hava Kuvvetleri Komutanlıkları ve Jandarma Genel Komutanlığı) ihtiyaç duyduğu miktarda sağlık sınıfı muvazzaf astsubay yetiştiren, GATA Komutanlığı bünyesinde kurulmuş, ön lisans düzeyinde eğitim-öğretim veren, parasız yatılı bir askerî yükseköğretim kurumudur.

GATA Sağlık Astsubay Meslek Yüksek Okulunda, sağlık alanında çeşitli teknikerlik programlarında iki yıl süre ile ön lisans eğitimi vermektedir. Eğitim öğretim faaliyetleri süresince öğrencilerin ihtiyaçları devlet tarafından karşılanmaktadır.

Başarılı olan öğrenciler, ön lisans diploması ile birlikte astsubay çavuş olarak mezun edilmektedir.

Gülhane Askerî Tıp Akademisi Sağlık Astsubay Meslek Yüksek Okulu mezunu astsubaylara; sağlık, lojman ve askerî sosyal tesislerden faydalanma, OYAK üyeliği, yurt içi ve yurt dışı kurslar, geçici yurt dışı görevler gibi birçok imkân sağlanmaktadır.

BAŞVURU BİÇİMİ VE SEÇİMİ AŞAMALARINA ÇAĞRI ESASLARI

GATA Sağlık Astsubay Meslek Yüksek Okulunun ön lisans programlarına ilişkin hususlar **25 Mart-16 Mayıs 2013** tarihleri arasında www.kkk.tsk.tr İnternet adresinde yayımlanacak başvuru kılavuzunda ayrıntılı olarak belirtilecektir.

GATA Sağlık Astsubay Meslek Yüksek Okulu aday adayı olmak isteyenler, 2013 yılı ÖSYS Aday Başvuru Formunun “Askerî okullara girme isteği” alanındaki kutucuğu işaretleyeceklerdir. Ancak bu işaretlemeyi yapmak ön kayıt için yeterli değildir. GATA Sağlık Astsubay Meslek Yüksek Okulu’na girmek isteyen adaylar, ayrıca aşağıdaki internet adresinden 25 Mart-16 Mayıs 2013 (Saat 17.00) tarihine kadar ön kayıt başvurusu yaparak başvurularını tamamlayacaklardır. İnternet üzerinden başvuru yapmayan adaylar, ikinci seçim aşaması sınavlarına çağrılmayacaklardır.

Başvuruda bulunan adaylar mezun oldukları/olacakları okulun öğrenim kolu, alan ve bölümleri dikkate alınarak YGS-1 ve YGS-2 puan türlerinde aldıkları puanlardan en yüksek olanı esas alınarak sıralanacak ve alınması planlanan aday sayısına bağlı olarak “Öğrenci Seçim Aşamalarına Çağrı/Baraj Puanı” belirlenecektir. Belirlenen taban puanları ve bu puanlardan daha yüksek puan alan adayların ikinci seçim aşaması sınavlarına (Ön sağlık muayenesi, bedeni yeterlilik sınavı, mülakat) çağrı ile ilgili hususlar ve çağrı tarihleri www.kkk.tsk.tr internet adresinde yayımlanacaktır. (Ayrıca posta ile çağrı/tebligat yapılmayacaktır.)

İnternet adresi : <http://www.tsk.tr>

<http://www.kkk.tsk.tr>

<http://www.kho.edu.tr>

İletişim için : (0312) 562 11 11 ve 562 15 08

Kara Harp Okulu (0312) 417 51 90-96 (7 Hat)

GATA Sağ. Astsb.MYO (0312) 304 63 31

ANADOLU ÜNİVERSİTESİ REKTÖRLÜĞÜNDEN
ÖRGÜN/UZAKTAN EĞİTİM YÜKSEKÖĞRETİM PROGRAMLARINDA OKUYANLAR VEYA BU
PROGRAMLARDAN MEZUN OLANLAR İLE AÇIK ÖĞRETİM PROGRAMLARINDAN MEZUN OLANLARIN
AÇIK ÖĞRETİM PROGRAMLARINA KAYDOLMALARINA İLİŞKİN ESASLAR

Yükseköğretim kurumlarında örgün, uzaktan eğitim ve açık öğretim programlarında aynı anda farklı düzeylerde (lisans, önlisans ve lisansüstü) eğitime devam edilebilmekte ancak, aynı anda iki örgün önlisans veya iki örgün lisans programında eğitime devam edilememektedir. Ancak;

1. Örgün/uzaktan eğitim yükseköğretim programlarında kayıtlı öğrenciler ile bu programların mezunlarından,
 - a) Meslek yüksekokullarında okuyan/mezun olanlar ile örgün lisans programlarından ön lisans diploması alarak ayrılmış olanlar,
 - b) Lisans programlarında okuyan/mezun olanlar,
 - c) Açık öğretim ön lisans ve lisans programlarından mezun olanlarkoşullarını karşıladıkları açık öğretimin ön lisans veya lisans programlarından birine (okumakta veya mezun oldukları alanlarda olmamak kaydıyla), sınava girmeden ve örgün öğretimdeki kayıtlarını sildirmeden doğrudan ilgili Üniversiteye başvurmak suretiyle kayıt yaptırabilirler.
2. Yukarıdaki koşullarda açık öğretim programlarına kaydolan örgün öğretim öğrencileri veya mezunları, örgün öğretimden açık öğretime ders transferi veya kredi saydırma işlemi yaptıramaz.
3. Örgün öğretimin herhangi bir programına yerleştirilmiş olan adaylar, yukarıdaki koşullara uymak suretiyle, aynı öğretim yılında kendi alanları dışındaki bir açık öğretim programına kayıt yaptırabilirler.
4. ÖSYM'nin Yükseköğretim Programları ve Kontenjanları Kılavuzunda yer alan KKTC'deki üniversitelerde okuyan öğrenciler de yukarıdaki olanaklardan aynen yararlanırlar.
5. Bir yükseköğretim programından mezun olamadan yükseköğretim programından ilişkisi kesilen, herhangi bir örgün yükseköğretim programında kaydı bulunmayan veya açık öğretim programlarında okumakta olanlar yukarıdaki olanaklardan yararlanamazlar.
6. Açık öğretim programlarının herhangi birinde öğrenci iken okumakta olduğu alan dışındaki örgün öğretim programlarından birine yerleştirilen adayların açık öğretimdeki kayıtları silinmez.
7. Bir örgün yükseköğretim programında okuyanlar veya bu programlardan mezun olanlardan, açık öğretimin bir programına kayıt yaptıranlar, askerlik işlemleri hariç açık öğretimdeki tüm öğrencilik hizmetlerinden yararlanırlar.
8. Açık öğretim programlarına kayıt yaptırdıktan sonra örgün öğretimden kaydını sildiren öğrenciler, bu durumlarını belgelemek koşuluyla askerlik işlemleri dâhil tüm öğrencilik hizmetlerinden yararlanırlar.

ANADOLU ÜNİVERSİTESİ BATI AVRUPA AÇIK ÖĞRETİM PROGRAMLARI

Dört yıllık Kamu Yönetimi, İktisat, İşletme, Sosyoloji, Türk Dili ve Edebiyatı bölümleri ile iki yıllık Dış Ticaret, Halkla İlişkiler ve Tanıtım, İlahiyat, Turizm ve Otel İşletmeciliği ön lisans programlarına Batı Avrupa Ülkelerinden birinde geçerli oturma izni bulunup Yükseköğretime Geçiş Sınavı (YGS) sonucuna göre başarılı bulunan adaylar önkayıt sistemi ile kabul edilmektedir.

Sınavlar, Batı Avrupa ülkelerinde 12 merkezde, Türkiye'de ise 1 merkezde yapılmaktadır.

Programlar ve başvuru hakkında ayrıntılı bilgi almak için, aşağıdaki adres ve telefon numaralarından birine başvurulabilir.

Anadolu Üniversitesi Açıköğretim Fakültesi Batı Avrupa Programları

Eskişehir Bürosu 26470 Eskişehir/TÜRKİYE Tel: 222-335 05 81/ 2675 Fax: 222-335 06 33

Anadolu Üniversitesi Batı Avrupa İrtibat Bürosu

Friesenplatz 13, 50672 Köln/DEUTSCHLAND Tel: +49 221-511 044-45-46 Fax: +49 221-521149

Genel Amaçlı Dilekçe

ÖLÇME, SEÇME VE YERLEŞTİRME MERKEZİ BAŞKANLIĞINA

Bilkent / ANKARA

Aşağıda belirtmiş olduğum taleplerimle ilgili olarak gerekli işlemin yapılmasını arz ederim.

... / ... /

(İmza)

T.C. / Yabancı Kimlik Numarası																	Evrak Referans Numarası																
Adı ve Soyadı														Sınav Adı / Yılı																			
Baba Adı														Sınav Dönemi																			
Doğum Yeri														Telefon No																			
Doğum Tarihi																	E-posta	@															
Yazışma Adresi																																	
																																
	Posta Kodu																İlçe														İl		
																	Semt																

Talepler

DİKKAT:

1) Bilgilerde eksiklik ya da hata bulunan dilekçeler ile imzasız dilekçeler işleme konulmayacaktır.

2) Aşağıdaki durumlarda ise dilekçe yazılmayacak, bu değişiklik talepleri öngörülen süre içerisinde internet ortamında bizzat adayların kendileri tarafından gerçekleştirilecektir.

- T.C. uyruklu adayların kimlik bilgilerinde değişiklik isteği (Önce MERNİS bilgilerinde değişiklik yaptırılmalıdır.)
- Resmî belge ibrazı gerektirmeyen öğrenim bilgilerinde değişiklik isteği
- Sınava ilişkin bilgilerde değişiklik isteği
- İletişim bilgilerinde değişiklik isteği

ADAYLAR TARAFINDAN ÖSYM'YE GÖNDERİLECEK DİLEKÇELER İLE İLGİLİ AÇIKLAMALAR

Dilekçe yazılmasını gerektiren konular için ÖSYM ile yapılacak her türlü yazışmada “**Genel Amaçlı Dilekçe**” örneği kullanılmalıdır. Dilekçenin işleme konulabilmesi için adayın ne istediğini açıkça belirtmesi gerekir. Dilekçe örneği üzerindeki bütün bilgi alanlarının doldurulması zorunludur, bilgi alanları eksik olan dilekçeler işleme alınmayacaktır.

Aday, dilekçenin aslını ÖSYM'ye ulaştırmalıdır. Merkezimize **faks** yoluyla ulaştırılan dilekçeler işleme alınmayacaktır.

Bilgi güvenliğini artırmak amacıyla dilekçede **evrak referans numarası** belirtilmesi uygulamasına geçilmiştir. Aday, evrak referans numarasını ÖSYM'nin <https://ais.osym.gov.tr> *İnternet* adresinden edinecektir.

Adayın <https://ais.osym.gov.tr> adresinde işlem yapabilmesi için herhangi bir sınava başvuru işlemi sırasında edindiği **aday İnternet erişim şifresini** kullanması gerekir. Bu şifre, adayın sonraki yıllarda da ÖSYM'nin *İnternet* adresinden yapabileceği tüm işlemlerde (sınava giriş belgesini edinme, sonuçları öğrenme, bireysel başvuru ve tercih yapma, bilgilerini görme ve bazı bilgilerini değiştirme vb.) kullanılacaktır. Bu nedenle adayın bu **şifreyi unutmaması, kimseye vermemesi, hiç kimse ile paylaşmaması ve özenle saklaması** gerekir. Şifresini bilmeyen ya da yeniden edinmek isteyen adaylar T.C. Kimlik Numarası yazılı nüfus cüzdanıyla şahsen ÖSYM Başvuru Merkezlerine başvurmalıdır.

Dilekçe yazılmaması gereken konular:

Adaylar aşağıda belirtilen konulardaki değişiklik istekleri için dilekçe yazmayacak, gerekli değişikliği her sınav için ayrıca belirtilecek tarihlerde <https://ais.osym.gov.tr> *İnternet* adresinde **kendileri** gerçekleştirecektir. Bu tarihler dışında değişiklik isteği yapılamayacaktır.

- ◆ “**Kimlik Bilgileri**”nde değişiklik yapmak isteyen T.C. uyruklu adaylar bu isteklerini önce Nüfus ve Vatandaşlık İşleri Genel Müdürlüğü'nün Merkezî Nüfus İdaresi Sisteminde (MERNİS) yaptırmalıdır. Değişiklik işlemi MERNİS'te gerçekleştikten sonra, bu değişikliklerin adayın ÖSYM'deki kayıtlarına aktarılması işlemi, aday tarafından <https://ais.osym.gov.tr> *İnternet* adresinde yapılmalıdır.
- ◆ “**Öğrenim Bilgileri**” (resmî belge gerektirmeyen), “**Sınava İlişkin Bilgileri**” ya da “**İletişim Bilgileri**” alanlarında değişiklik yapmak isteyen bir aday bu değişikliği <https://ais.osym.gov.tr> *İnternet* adresinde kendisi gerçekleştirecektir.

DİKKAT: ÖSYS için “**Öğrenim Bilgileri**” alanında yapılmak istenen tüm değişiklikler resmî belge gerektirdiğinden dilekçe yazılması gereklidir.

Dilekçe yazılmasını gerektiren konular:

Adaylar aşağıda belirtilen konular için dilekçe yazabilecektir:

- ◆ Başvuru sırasında oluşturulan Başvuru Kayıt Bilgilerinden “**Öğrenim Bilgileri**” alanındaki **resmî belgeye dayalı olan** bilgilerde (ÖSYS için tümünde) değişiklik isteği
- ◆ Yabancı uyruklu adaylar için kimlik bilgilerinde değişiklik isteği (Değişikliğe esas belgenin onaylı örneği ile)
- ◆ Engelli adaylar için sağlık kurulu raporu ile engel durumunu belirttiği engelli olarak sınava girme isteği
- ◆ Sınav/yerleştirme sonuçlarının incelenmesi isteği

2013-ÖSYS ÖĞRENİM BİLGİLERİ DEĞİŞİKLİĞİ DİLEKÇE ÖRNEĞİ

Ölçme, Seçme ve Yerleştirme Merkezi Başkanlığına,
06538 ANKARA

...../...../.....

Aşağıdaki bilgilere göre gerekli düzeltmenin yapılmasını arz ederim.

Evrak referans numarası: _____

Saygılarımla,
(İmza)

Öğrencinin

T.C. Kimlik Numarası : _____

Adı ve Soyadı:

Doğum yeri: ----- Doğum tarihi:/...../.....

Baba adı: ----- Telefon No.: ----- / -----

Öğrenim Durumu :

- | | |
|--|---|
| <input type="checkbox"/> 1. Bir ortaöğretim kurumunun son sınıfında okumaktayım. | <input type="checkbox"/> 5. Bir yükseköğretim programına ÖSYM'ce yerleştirildim, fakat kayıt olmadım. |
| <input type="checkbox"/> 2. Bir ortaöğretim kurumunun son sınıfında beklemeliyim. | <input type="checkbox"/> 6. Bir yükseköğretim programına kayıtlıyım. |
| <input type="checkbox"/> 4. Bir ortaöğretim kurumunu bitirdikten sonra bir yükseköğretim programına yerleştirilmedim | <input type="checkbox"/> 7. Bir yükseköğretim programını bitirdim. |
| | <input type="checkbox"/> 8. Yükseköğretimden kaydım silindi. |

Okul Kodu/Adı : _____

Türü : _____

Alanı : _____

Okul Numarası : _____

Bitirme Yılı : _____

Not Sistemi : 5'li sistem 10'lu sistem 100'lü sistem

Diploma Notu : _____ , _____

Dileğim:

.....
.....
.....
.....
.....

Dikkat: Bu belgedeki gereken alanları 2013-ÖSYS kılavuzundaki esaslara göre eksiksiz doldurunuz. Ekinde mezun durumunda olan adaylar için onaylı diploma örneği, son sınıf düzeyinde olan adaylar için öğrenci belgesi yok ise bu belge işleme konulmayacaktır (2013-ÖSYS'ye başvurduktan sonra okul bilgilerinde değişiklik olan adaylar, önce T.C. Kimlik Numaralarını, ad ve soyadlarını; sonra değişmesini istedikleri okul bilgilerinin kodlarını ilgili kutucuklara, adlarını da kutucukların yanındaki noktalı yerlere yazacaklar; değişiklik istemedikleri alanları boş bırakacaklardır.). **7 Haziran 2013** tarihine kadar ÖSYM'ye ulaşan dilekçeler işleme konulacak, bu tarihten sonra ÖSYM'ye ulaşan dilekçeler işleme konulmayacaktır.

1. BAŞVURU VE SINAV ÜCRETLERİ

ÜCRETLER (Başvuru ve sınav ücretinizi yatırdıktan sonra başvurunuzu yapınız)	Yurt İçinden ve KKTC'den Başvuracak Adaylar TL	Yurt Dışından Başvuracak Adaylar	
		ABD Doları	EURO
YGS (02-15 Ocak 2013 tarihleri arasında yatırılacaktır.)			
YGS'ye girecek adaylar	40,00	25	18
Sadece Sınavsız Geçiş için başvuracak adaylar	10,00	7	5
LYS (22-29 Nisan 2013 tarihleri arasında yatırılacaktır.)			
LYS'lerden herhangi birine girecek adaylar	25,00	14	11
LYS'lerden herhangi ikisine girecek adaylar	50,00	28	22
LYS'lerden herhangi üçüne girecek adaylar	75,00	42	32
LYS'lerden herhangi dördüne girecek adaylar	100,00	56	44
Tüm LYS'lere girecek adaylar	125,00	70	55

2. YURT İÇİNDEN VE KKTC'DEN BAŞVURANLAR İÇİN BAŞVURU VE SINAV ÜCRETLERİNİN YATIRILACAĞI BANKALAR

Adayların başvuru sırasında ödemeleri gereken ücreti yatırırken banka görevlisine T.C. Kimlik Numarası, adı, soyadı ve girecekleri sınavın adını vermeleri yeterlidir. Ücret *İnternet* aracılığıyla da yatırılabilir.

T.C. Ziraat Bankasının tüm şubeleri ve *İnternet* bankacılığı
VakıfBankın tüm şubeleri ve *İnternet* bankacılığı (KKTC'den başvuracak adaylar hariç)
T. Halk Bankasının tüm şubeleri ve *İnternet* bankacılığı
Akbankın tüm şubeleri ve *İnternet* bankacılığı (KKTC'den başvuracak adaylar hariç)
Kuveyt Türk Katılım Bankasının tüm şubeleri ve *İnternet* bankacılığı (KKTC'den başvuracak adaylar hariç)
Türk Ekonomi Bankasının tüm şubeleri ve *İnternet* bankacılığı
DenizBankın tüm şubeleri ve *İnternet* bankacılığı (KKTC'den başvuracak adaylar hariç)
Tüm PTT İş Yerleri (KKTC'den başvuracak adaylar ASPOS-Gazi Magusa)

3. YURT DIŞINDAN BAŞVURANLAR İÇİN (KKTC HARİÇ) BAŞVURU VE SINAV ÜCRETLERİNİN YATIRILACAĞI BANKA

Yurt dışından başvuru yapmak isteyen adaylar, gerekli ücreti ÖSYM'nin aşağıdaki döviz hesabına yatırabilirler. Başvuru ve sınav ücretini döviz olarak yatıran adaylar, *İnternet* üzerinden bireysel başvuru yapamazlar.

T.C. Ziraat Bankası Güvenevler Şubesi-ANKARA
SWIFT Kodu: TCZBTR2A
ABD Doları
IBAN : TR45 0001000 8300 6028011 5008
Euro
IBAN : TR29 0001000 8300 6028011 5005