



2012 ÖĞRENCİ SEÇME
VE YERLEŐTİRME SİSTEMİ (ÖSYS)

**YÜKSEKÖĞRETİM
PROGRAMLARI VE
KONTENJANLARI
KILAVUZU**

16 Temmuz 2012

Bu kılavuzun yayımlanması ve uygulanması, Yükseköğretim Genel Kurulunun 10.05.2012 tarih ve 2012.10.564 sayılı kararı ve 17.05.2012 tarih ve 2012.11.623 sayılı kararı ile kabul edilmiştir. ÖSYS'ye başvuran adaylar kılavuzda ve ilgili mevzuatta yer alan düzenlemeleri kabul etmiş sayılırlar.

Sınav/yerleştirme ile ilgili her türlü açıklama, başvuru ve sınav/yerleştirme sonuçlarının adaylara duyurulması, Başkanlığın *İnternet* sayfasından yapılır. *İnternet* sayfasındaki duyurular, sonuç bilgileri adaylara tebliğ hükmündedir.

Tercih Hizmeti Ücreti : 3,00 TL

Tercih Süresi : 23 Temmuz - 3 Ağustos 2012

Yeni Şifre Edinme Ücreti : 2,00 TL

2012-2013 Öğretim Yılı Yükseköğretim Programlarına Kayıt Tarihleri: 3-7 Eylül 2012

DİKKAT! Tercih yapmayan, tercihi geçersiz sayılan, ücret gerektirmeyen bir işlem için ücret yatıran ve aynı işlem için birden fazla ödeme yapmış olan adayların ödedikleri ücretler geri verilmez. Bu kılavuzda yer alan ücretlerin dışında başvuru merkezlerine, başka bir ad altında, herhangi bir ücret ödenmeyecektir.

ADRESİMİZ

Merkezimizi bir bütün olarak ilgilendiren resmî, özel ve genel yazılar için:
ÖSYM Başkanlığı 06538 Bilkent-ANKARA

Adaylarca gönderilecek her tür dilekçe için:
ÖSYM Başkanlığı (SHDB) 06538 Bilkent-ANKARA

Telefon Numarası:
(312) 298 80 50 (Çok Hatlı Santral)

ÖSYM *İnternet* Adresi:
<http://www.osym.gov.tr>

Aday İşlemleri:
<http://ais.osym.gov.tr>

Tercihler İçin *İnternet* Adresi:
<http://ais.osym.gov.tr>

Sonuçlar İçin *İnternet* Adresi:
<http://sonuc.osym.gov.tr>

ÖSYM Sınav Merkezi Yöneticilikleri:
**ÖSYM Sınav Merkezi Yöneticiliklerinin adres ve iletişim bilgileri
ÖSYM'nin <http://www.osym.gov.tr> *İnternet* adresinde yer almaktadır.**

DİKKAT! Kılavuzda yer alan kurallar, kılavuzun yayım tarihinden sonra yürürlüğe girebilecek yasama, yürütme ve yargı organları ile Yükseköğretim Kurulu kararları gerekli kıldığı takdirde değiştirilebilir. Böyle durumlarda izlenecek yol, ÖSYM tarafından belirlenir ve ÖSYM'nin *İnternet* sayfasından kamuoyuna duyurulur.

Sınav/yerleştirmelerle ilgili olarak alınan yeni kararlar ve gerekli görülen değişikliklere ilişkin bilgiler de ÖSYM'nin *İnternet* sayfasından kamuoyuna duyurulacaktır. Bu nedenle ilgililerin ÖSYM'nin *İnternet* sayfasını sık sık kontrol etmeleri yararlarına olacaktır.

İÇİNDEKİLER

1. YÜKSEKÖĞRETİM PROGRAMLARINA ÖĞRENCİ YERLEŞTİRME İLE İLGİLİ GENEL BİLGİLER	1
1.1. Merkezî Yerleştirme İçin Tercih İşlemi Nasıl Yapılacaktır?	1
1.2. Adaylar Yükseköğretim Programlarına Nasıl Yerleştirilecektir?	1
1.3. Ortaöğretim Başarı Puanı (OBP) Nasıl Hesaplanacaktır?	3
1.4. 2012-Yerleştirme Puanları Hesaplanırken Adayların OBP'lerinin Çarpılacağı Katsayılar Nelerdir?	3
1.5. 2011-ÖSYS'de Bir Yükseköğretim Programına Yerleştirilen Adayların OBP'leri Hangi Katsayılarla Çarpılacaktır?	3
1.6. 2012-ÖSYS'de Bir Yükseköğretim Programına Yerleştirilen Adayların, 2013-ÖSYS'de OBP'leri Hangi Katsayılarla Çarpılacaktır?	4
1.7. Merkezî Yerleştirme Yapılacak Yükseköğretim Programlarının Kontenjan ve Koşulları Nelerdir?	4
1.8. Tercihler ile İlgili Koşullar Nelerdir?	4
2. TERCİH FORMU İLE İLGİLİ BİLGİLER	4
2.1. Tercih Formu Nasıl Doldurulacaktır?	4
2.1.1.Okul Birincilerinin Tercihlerini Yaparken Göz Önünde Tutacağı Hususlar	7
2.1.2.Özürü Adayların Tercihlerini Yaparken Göz Önünde Tutacağı Hususlar	8
3. 2012-ÖSYS'DE YÜKSEKÖĞRETİM PROGRAMLARINA YERLEŞTİRME İŞLEMLERİ NASIL YAPILACAKTIR?	8
3.1. Merkezî Genel Yerleştirme Ne Zaman ve Nasıl Yapılacaktır?	8
3.2. Merkezî Yerleştirme İşleminde Eşit Puan Alan Adaylara Nasıl Bir İşlem Yapılır?	8
3.3. TÜBİTAK Yarışmalarında Başarılı Olanlar	9
3.4. Ek Yerleştirme Nasıl Yapılacaktır?	11
3.5. Merkezî Genel Yerleştirme Sonuçları Nasıl Duyurulacaktır?	11
4. YÜKSEKÖĞRETİM PROGRAMLARINA KAYIT İŞLEMLERİ NASIL YAPILACAKTIR?	11
4.1. Kayıt İçin Gerekli Belgeler	11
4.2. Kayıtlı İlgili Önemli Notlar	11
4.3. ÖSYS Sonuçlarına Göre Kayıt Hakkı Kazanıldığı Bildirilen Yükseköğretim Programlarına Hangi Durumlarda Kayıt Yaptırılmaz?	12
4.4. ÖSYM'nin Yükseköğretim Kurumlarındaki Kayıt İşlemleri ve Bu Kurumlar Arasındaki Geçişlerle İlişkisi Var mıdır?	12
5. ÖZEL YETENEK GEREKTİREN YÜKSEKÖĞRETİM PROGRAMLARINA ÖĞRENCİ ALIMI NASIL OLACAKTIR?	12
6. ÖSYM İLE YAZIŞMALAR	12
Çizim 1. Tercih Bildirimi İçin Seçenekler ve Yapılacak İşlemler	2
Çizim 2. Adayların Hangi Tablolardan Tercih Yapabileceklerine İlişkin Gruplandırma	5
Tablo 1A Yükseköğretim Programlarına Başvurabilmek İçin En Az Kaç Puan Almak Gerekir?	9
Tablo 1B YGS ve LYS Puan Türleri	12
Tablo 3A, Tablo 3B ve Tablo 4 İle İlgili Açıklamalar	15
Tablo 3A Merkezî Yerleştirme İle Öğrenci Alan Yükseköğretim Ön Lisans Programları	17
Tablo 3B YGS Sonucuna Göre Merkezî Yerleştirme İle Öğrenci Alan Yükseköğretim Ön Lisans Programları	112
Tablo 4 Merkezî Yerleştirme İle Öğrenci Alan Yükseköğretim Lisans Programları	116
Tablo 3A, Tablo 3B ve Tablo 4'te Yer Alan Yükseköğretim Programlarının Koşul ve Açıklamaları	222
Tablo 5 Özel Yetenek Sınavı Sonuçlarına Göre Öğrenci Alan Yükseköğretim Programları	266
Tablo 5'te Yer Alan Yükseköğretim Programlarının Koşul ve Açıklamaları	272
Tablo 6A Ortaöğretimdeki Bazı Alanların Yerleştirmede Ek Puan Alacağı Lisans Programları	274
Tablo 6B.1 Mesleki ve Teknik Ortaöğretim Kurumlarının Alanları İle Aynı Alanlardaki Lisans Programları	275
Tablo 6B.2 Teknoloji Fakültesi Lisans Programları	278
Tablo 6B.3 Sanat ve Tasarım Fakültesi Lisans Programları	281
Tablo 6B.4 Turizm Fakültesi Lisans Programları	282
Tablo 6C Mesleki ve Teknik Ortaöğretim Kurumu Mezunlarının Sınavsız Yerleşebilecekleri Ön Lisans Programları	284
Tablo 7 Okul Türleri ve Kodları	293
Tablo 8 Ortaöğretim Kurumlarındaki Alanlar ve Kodları	295

MİLLÎ EĞİTİM BAKANLIĞINDAN DUYURU

T.C. YÜKSEKÖĞRETİM KURULU BAŞKANLIĞINDAN DUYURU

ANADOLU ÜNİVERSİTESİ BATI AVRUPA AÇIK ÖĞRETİM PROGRAMLARI

YÜKSEK ÖĞRENİM KREDİ VE YURTLAR KURUMU GENEL MÜDÜRLÜĞÜNDEN DUYURU

POLİS AKADEMİSİ GÜVENLİK BİLİMLERİ FAKÜLTESİ 2012 YILI BAŞVURU ŞARTLARI VE SINAV BİLGİLERİ

2011-2012 ÖĞRETİM YILINDA ÖRGÜN ÖĞRETİM ÖĞRENCİLERİNİN ÖDEDİKLERİ KATKI PAYLARI VE

İKİNCİ ÖĞRETİM ÖĞRENCİLERİNİN ÖDEDİKLERİ ÖĞRENİM ÜCRETLERİ

ÜNİVERSİTELERİN İNTERNET ADRESLERİ / GENEL AMAÇLI DİLEKÇE ÖRNEĞİ

1. YÜKSEKÖĞRETİM PROGRAMLARINA ÖĞRENCİ YERLEŞTİRME İLE İLGİLİ GENEL BİLGİLER

Yükseköğretim programlarına öğrenci alınmasında, ÖSYM tarafından yapılan Merkezî Yerleştirme ile yükseköğretim kurumları tarafından yapılan Özel Yetenek Sınavıyla Seçme olmak üzere iki farklı yöntem kullanılır.

2012-2013 öğretim yılı için yükseköğretim programlarına yapılacak merkezî yerleştirme işlemine girecek adaylar 2012 ÖSYS Yükseköğretim Programları ve Kontenjanları Kılavuzu ile Tercih Formundan faydalanarak tercih bildiriminde bulunacaklardır.

2012-ÖSYS merkezî yerleştirmede yükseköğretim programları arasından tercih yapma hakkı olan adaylar üç gruba ayrılabilir:

- a) 2012-YGS'ye girip 140 veya daha fazla puan alanlardan sınavsız geçiş hakkı bulunmayanlar,
- b) 2012-YGS'ye girip 140 veya daha fazla puan alanlardan aynı zamanda sınavsız geçiş hakkına da sahip olanlar,
- c) Sadece sınavsız geçiş hakkı bulunanlar.

Bu kılavuz üç grupta toplanan adayların tercihlerini nasıl yapacaklarına ilişkin kuralları kapsamaktadır. Adaylar, yukarıda sözü edilen grupların hangisinde olurlarsa olsunlar tercih bildirimini için Tercih Formundan faydalanarak, tercihte bulunma hakları olan yükseköğretim programları arasından tercihlerini yapacaklardır. Adaylar, tercih yapma hakları bulunan tablolardan istedikleri programları istek sırasına koyarak tercih bildiriminde bulunacaklardır.

2012-YGS'ye giren adaylardan en az bir puan türünde 140 veya daha fazla YGS puanı alan adaylar, yerleştirmede kullanılacak Y-YGS ve varsa Y-LYS puanlarını da göz önünde tutarak bu kılavuzdaki açıklamalara göre tercih bildirimini Başvuru Merkezlerinden veya *İnternet*'ten bireysel olarak kendileri yapacaklardır. Sadece sınavsız geçiş için başvuranlar ile 2012-YGS'de hiçbir puan türünde 140 veya daha fazla puan alamayanlardan sınavsız geçiş hakkına sahip olan adaylar da tercih bildirimini aynı şekilde yapacaklardır.

2012-YGS'de 140 veya daha yüksek puan alanlardan sınavsız geçiş hakkına da sahip olan adaylar, tercihlerini, sınavlı veya sınavsız geçişi göz önünde tutmadan istedikleri sırada yapabileceklerdir.

2012-YGS'de hiçbir puan türünde 140 veya daha yüksek puan alamayanların sınavsız geçiş hakları yoksa bu adaylar tercih bildiriminde bulunamayacaklardır.

1.1.MERKEZÎ YERLEŞTİRME İÇİN TERCİH İŞLEMİ NASIL YAPILACAKTIR?

2012-ÖSYS'de Merkezî Yerleştirme için tercih yapmak isteyen adayların yapacakları işlemler aşağıda sıralanmaktadır:

a) **2012-ÖSYS Yükseköğretim Programları ve Kontenjanları Kılavuzuna Erişim:** 2012-ÖSYS'ye başvurmak isteyen adaylar, 2012-ÖSYS Kılavuzu ile Tercih Formuna başvuru süresi içinde ÖSYM'nin <http://www.osym.gov.tr> *İnternet* adresinden erişilebilirler veya başvuru merkezlerine örnek olarak gönderilen basılı kılavuzu inceleyebilirler. Kılavuz dağıtımı ve satışı yapılmayacaktır.

b) **Tercih İşleminin Nasıl Yapılacağıın Belirlenmesi:** Tercih Bildirimi (Bakınız Çizim 1):

- Başvuru Merkezlerine başvurularak (*Başvuru Merkezine giderken doldurulmuş Tercih Formunuzu ve nüfus cüzdanı/pasaportunuzu yanınızda bulundurunuz. Nüfus cüzdanında soğuk damga basılı olmalı, adayın güncel bir fotoğrafı ve T.C. Kimlik Numarası bulunmalı, pasaportun süresi geçerli olmalıdır. Üzerinde soğuk damga, güncel bir fotoğraf veya T.C. Kimlik Numarası bulunmayan nüfus cüzdanları ile geçerlilik süresi bitmiş pasaport kabul edilmeyecektir.*),

- T.C. Kimlik Numarası ve şifresi ile ÖSYM'nin <http://www.osym.gov.tr> *İnternet* adresinden bireysel olarak yapılabilir.

Açıklanan yöntemler dışında tercih bildiriminde bulunulamaz (posta, fax, elektronik posta vb.). *İnternet* kullanımında deneyimi bulunmayan veya yanlış yapmaktan çekinen adayların, tercih bildirimini Başvuru Merkezi aracılığıyla yapmalarında yarar olabilir. Tercihlerini *İnternet* üzerinden bireysel olarak yapacak adayların sorumluluğu kendilerinde olacaktır.

c) **Tercih Formunun Doldurulması:** Adayların bu kılavuzu inceleyip yapacakları tercihleri ve sıralarını belirledikten sonra Tercih Formunu doldurmaları gerekir (Bakınız 2.TERCİH FORMU İLE İLGİLİ BİLGİLER).

d) **Tercih Bildiriminin Sonuçlandırılması:** Adaylar, Başvuru Merkezine bizzat giderek ya da tercihlerini *İnternet* üzerinden göndererek tercih bildirimini (Bakınız Çizim 1) tamamlayacaklardır.

1.2. ADAYLAR YÜKSEKÖĞRETİM PROGRAMLARINA NASIL YERLEŞTİRİLECEKTİR?

2012-YGS'ye ve LYS'lere giren adaylar, 2012-2013 öğretim yılı için Tablo 4'teki lisans programlarına ve Tablo 3B'deki ön lisans programlarına;

- a) YGS ve varsa LYS yerleştirme puanları,

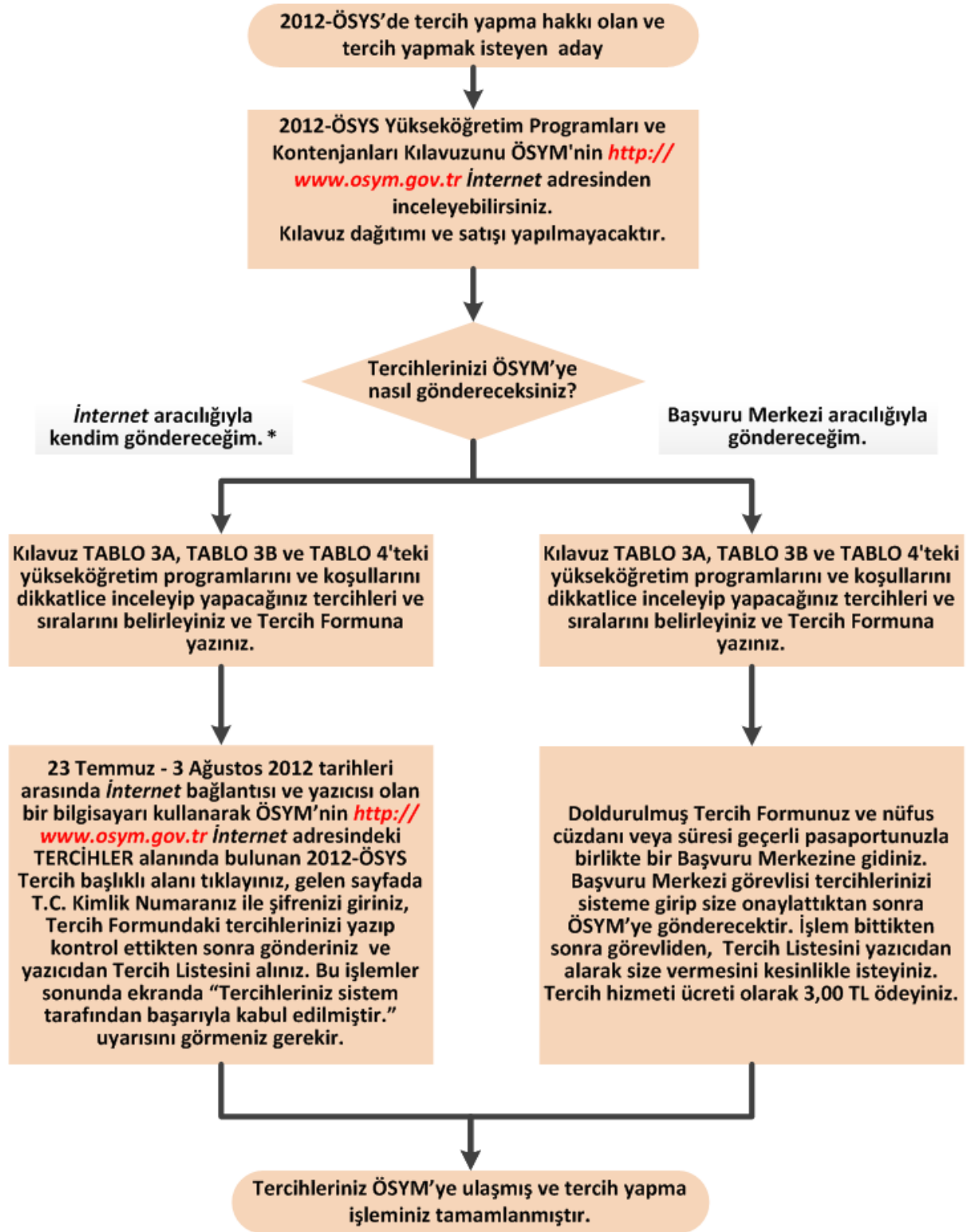

* İnternet kullanımında deneyimli olmayan veya yanlış yapmaktan çekinen adayların tercih bildirimini Başvuru Merkezi aracılığıyla yapmalarında yarar olabilir. Tercihlerin İnternet üzerinden aday tarafından gönderilmesi durumunda yapılabilecek yanlışların sorumluluğu adaya ait olacaktır.

Çizim 1. Tercih Bildirimi İçin Seçenekler ve Yapılacak İşlemler

- b) Okumak istedikleri yükseköğretim programları ile ilgili tercihleri,
- c) Yükseköğretim programlarının kontenjanları ve koşulları

göz önünde tutularak yerleştirileceklerdir.

Sınavsız geçiş hakkı bulunan adayların yerleştirilmesi yapıldıktan sonra Tablo 3A'daki programların boş kalan kontenjanlarına genel lise mezunu adaylar ile kendi alanları dışındaki programları tercih etmiş olan meslek lisesi mezunu adayların yerleştirilmeleri yapılacak, bu yerleştirmelerde adayların yükseköğretim programının puan türündeki yerleştirme puanları göz önünde tutulacaktır.

Mesleki ve teknik ortaöğretim kurumlarından mezun olan adaylar, Tablo 3A'daki kendi alanlarıyla ilgili ön lisans programlarına sınavsız olarak;

- a) Okumak istedikleri yükseköğretim programları ile ilgili tercihleri,
- b) Sınavsız geçiş ile ilgili öncelikler,
- c) Ortaöğretim Başarı Puanı (OBP),
- d) Yükseköğretim programlarının kontenjanları ve koşulları

göz önünde tutularak yerleştirileceklerdir. Yerleştirme işlemlerinde bu kılavuz ile 2012-ÖSYS Kılavuzunda (29 Mayıs 2012 tarihli duyuru) yer alan kurallar geçerli olacaktır.

1.3. ORTAÖĞRETİM BAŞARI PUANI (OBP) NASIL HESAPLANACAKTIR?

2012-ÖSYS'de yerleştirme puanlarının hesaplanmasında adayların ortaöğretim başarıları dikkate alınacaktır. Türkiye geneli değerlendirmeye esas alınarak, ortaöğretim bitirme notları (100 üzerinden diploma notu) 5 ile çarpılarak Ortaöğretim Başarı Puanına (OBP) dönüştürülecektir. Böylece, 50 olan en düşük diploma notu için OBP 250 olacak, en yüksek 100 olan diploma notu için de OBP 500 olacaktır. 50'nin altında olan diploma notları 50 olarak değerlendirmeye alınacaktır.

Bu şekilde hesaplanan Ortaöğretim Başarı Puanının yüzde onikisi (0,12) merkezî sınavdan alınan puana eklenerek adayın yerleştirme puanı hesaplanacaktır.

1.4. 2012-YERLEŞTİRME PUANLARI HESAPLANIRKEN ADAYLARIN OBP'LERİNİN ÇARPILACAĞI KATSAYILAR NELERDİR?

Yerleştirme puanları hesaplanırken tüm adayların OBP'leri **0,12** katsayısıyla çarpılacaktır.

Bir mesleğe yönelik program uygulayan ortaöğretim kurumlarından mezun olanların OBP'leri, alanlarında bir yükseköğretim programına yerleştirilirken ayrıca **0,06** ile çarpılarak yerleştirme puanlarına eklenecektir. Adayların, okul türü ve alanlarına göre OBP'lerinin hangi yükseköğretim programlarına yerleştirilirken ayrıca **0,06** ile çarpılarak yerleştirme puanlarına katılacağı Tablo 6A ve Tablo 6B.1'de yer almaktadır.

1.5. 2011-ÖSYS'DE BİR YÜKSEKÖĞRETİM PROGRAMINA YERLEŞTİRİLEN ADAYLARIN OBP'LERİ HANGİ KATSAYILARLA ÇARPILACAKTIR?

OBP'lerin yerleştirmede kullanılan yerleştirme puanlarına katkısı, adayların bir önceki yılda bir yükseköğretim programına yerleştirilmiş olup olmamalarına göre farklı olacaktır.

2011-YGS/LYS sonucuna göre, kontenjansız açıköğretim programları hariç bir yükseköğretim programına merkezî yerleştirmeye (Ek Yerleştirme dahil) veya özel yetenek sınavıyla kayıt hakkı kazanmış adaylar, kayıt yaptırmamış veya kayıtlarını sildirmiş olsalar bile, 2012-YGS/LYS'lere girdikleri takdirde OBP'leri **0,06** ve kendi alanında ek puanlı bir programa yerleştirilirken ayrıca **0,03** katsayısıyla çarpılacaktır. 2011-ÖSYS'de kontenjanı bulunan açıköğretim programlarına yerleştirilen adayların, 2012-ÖSYS'de OBP'lerinin çarpılacağı katsayılar da yukarıda açıklanan şekilde olacaktır.

2011-YGS/LYS'ye girmiş ve 2011 YGS/LYS puanı ile bir yükseköğretim programına yerleştirilmiş adaylardan, 2010-2011 öğretim yılında ortaöğretim kurumlarından mezun olamadıkları için yerleştirildikleri yükseköğretim programına kayıtlarını yaptıramayanlardan durumlarını resmî bir belge ile ÖSYM'ye bildirmiş olanlar, 2011-ÖSYS'de yerleştirilmemiş adaylar gibi işlem görecektir.

2011 YGS/LYS puanına göre bir yükseköğretim programına yerleştirilmiş olan adaylar, 2012-ÖSYS'de sınavsız geçişle bir yükseköğretim programına yerleştirilirken bu adayların OBP'lerinde herhangi bir değişiklik yapılmayacaktır.

2011-ÖSYS'de sınavsız geçiş ile bir yükseköğretim programına yerleştirilen adayların 2012-ÖSYS'de OBP'lerine uygulanacak katsayılarla herhangi bir değişiklik yapılmayacaktır.

1.6. 2012-ÖSYS'DE BİR YÜKSEKÖĞRETİM PROGRAMINA YERLEŞTİRİLEN ADAYLARIN, 2013-ÖSYS'DE OBP'LERİ HANGİ KATSAYILARLA ÇARPILACAKTIR?

2012-ÖSYS sonucuna göre, kontenjansız açıköğretim programları hariç bir yükseköğretim programına merkezi yerleştirmeye (Ek Yerleştirme dâhil) veya özel yetenek sınavıyla kayıt hakkı kazanmış adaylar, kayıt yaptırmamış veya kayıtlarını sildirmiş olsalar bile, 2013-ÖSYS'de OBP'leri **0,06** ve kendi alanında ek puanlı bir programa yerleştirilirken ayrıca **0,03** katsayısıyla çarpılacaktır. 2012-ÖSYS'de kontenjanı bulunan açıköğretim programlarına yerleştirilen adayların, 2013-ÖSYS'de OBP'lerinin çarpılacağı katsayılar da yukarıda açıklanan şekilde olacaktır.

2012 YGS/LYS puanına göre yerleştirilen adaylar, 2013-ÖSYS'de sınavsız geçişle bir yükseköğretim programına yerleştirilirken OBP'lerinde bir değişiklik yapılmayacaktır.

2012-ÖSYS'de sınavsız geçiş ile bir yükseköğretim programına yerleştirilen adayların, 2013-ÖSYS'de sınavsız geçiş ile bir yükseköğretim programlarına yerleştirilmelerinde OBP'lerinde bir değişiklik yapılmayacaktır. Bu adayların, 2013-ÖSYS'de yerleştirme puanı ile bir yükseköğretim programlarına yerleştirilmelerinde ise OBP'lerinin katsayılarında bir değişiklik yapılmayacaktır.

1.7. MERKEZİ YERLEŞTİRME YAPILACAK YÜKSEKÖĞRETİM PROGRAMLARININ KONTENJAN VE KOŞULLARI NELERDİR?

Sınavsız geçiş (sadece Tablo 3A) ve 2012 yerleştirme puanlarına göre öğrenci alacak yükseköğretim programları ile bu programların kontenjan ve giriş koşulları bu kılavuzda Tablo 3A, Tablo 3B ve Tablo 4'te verilmiştir. Tablo 3A ve Tablo 3B'de meslek yüksekokulu programları (açıköğretim ön lisans ve örgün ön lisans programları), Tablo 4'te ise dört veya daha fazla yıllık lisans programları gösterilmiştir. Bu tablolar ile ilgili koşul ve açıklamalar Tablo 4'ten sonra yer almaktadır.

1.8. TERCİHLER İLE İLGİLİ KOŞULLAR NELERDİR?

Adayların bu kılavuzun hangi tablolarından tercih yapabileceklerine ilişkin bilgiler Çizim 2'de gösterilmiştir. Çizim 2'de adaylar önce iki gruba ayrılmaktadır.

Genel Lise grubu; Lise, Yabancı Dil Ağırlıklı Lise, Özel Lise, Anadolu Lisesi, Yabancı Dille Öğretim Yapan Özel Lise, Fen Lisesi, Özel Fen Lisesi, Sosyal Bilimler Lisesi, Spor Lisesi, Askerî Lise, Polis Koleji, Akşam Lisesi, Özel Akşam Lisesi, Açıköğretim Lisesi (lise programı), Çok Programlı Lise (lise programı, lise programı-Yabancı Dil Ağırlıklı), Anadolu Güzel Sanatlar Lisesi, Güzel Sanatlar Lisesi, Güzel Sanatlar ve Spor Lisesi, Anadolu Öğretmen Lisesi, Öğretmen Lisesi, Öğretmen Okulu ve Köy Enstitüsünü kapsamaktadır.

Meslek Lisesi grubu; Ticaret Meslek Liseleri, Teknik Liseler, Endüstri Meslek Liseleri, Kız Meslek Liseleri, Sağlık Meslek Liseleri, Otelcilik ve Turizm Meslek Liseleri, Sekreterlik Meslek Liseleri, İmam Hatip Liseleri, Açıköğretim Lisesi (Meslek Lisesi programları), İşitme Engelliler Meslek Lisesi, Çok Programlı Liseler (Meslek Lisesi programları), Mesleki ve Teknik Eğitim Merkezi (METEM) ve diğer meslek liseleri ile Astsubay Hazırlama Okullarını kapsamaktadır. Astsubay Hazırlama Okulları meslek lisesi grubunda olmasına karşın meslek liselerinin herhangi bir alanı ile (Sağlık Astsubay Hazırlama Okulu hariç) ilişkilendirilmemiştir. Bu nedenle Astsubay Hazırlama Okullarından mezun olanların/mezun olacakların sınavsız geçiş hakkı yoktur (Yükseköğretim Kurulunca Sağlık Astsubay Hazırlama Okulu mezunlarına sınavsız geçiş hakkı tanınmıştır.).

Tablo 3A'da Merkezi Yerleştirme ile öğrenci alan ön lisans programları yer almaktadır. Bu programların tümü sınavsız geçiş ile öğrenci alan programlar olmasına rağmen, Tablo 3A'daki programları hem genel lise hem meslek lisesi mezunları tercihleri arasında gösterebileceklerdir (öncelik kendi alanlarında sınavsız geçiş hakkı bulunan adaylarda olmak üzere). Tablo 3B'de sadece Y-YGS puanı ile öğrenci alan ön lisans programları, Tablo 4'te ise lisans programları yer almaktadır.

Adaylar hangi tablolardan tercih yapabileceklerini Çizim 2 ve Tablo 1A'yı incelemek suretiyle görebileceklerdir.

2. TERCİH FORMU İLE İLGİLİ BİLGİLER

Adayların Tercih Formunu doldurmaya başlamadan önce, ÖSYM'nin <http://www.osym.gov.tr> İnternet sitesinden ÖSYS ile ilgili bilgi ve duyuruları izlemeleri önemlidir. Adaylar, bu İnternet sitesinde tercihleri için yararlı olacak bilgilere erişebileceklerdir.

2.1. TERCİH FORMU NASIL DOLDURULACAKTIR?

Tercih Formunda doldurmanız gereken alanlara ait açıklamalar aşağıda verilmiştir.

TERCİH SIRANIZA GÖRE GİRMEK İSTEDİĞİNİZ YÜKSEKÖĞRETİM PROGRAMLARI

Tercih Formu, gerek 2012-YGS/LYS'lere giren gerekse sadece sınavsız geçiş için başvuran adayların doldurmaları gereken bir formdur. Adaylar sınava girip girmediklerini ve mezun oldukları okul türlerini göz önünde tutarak

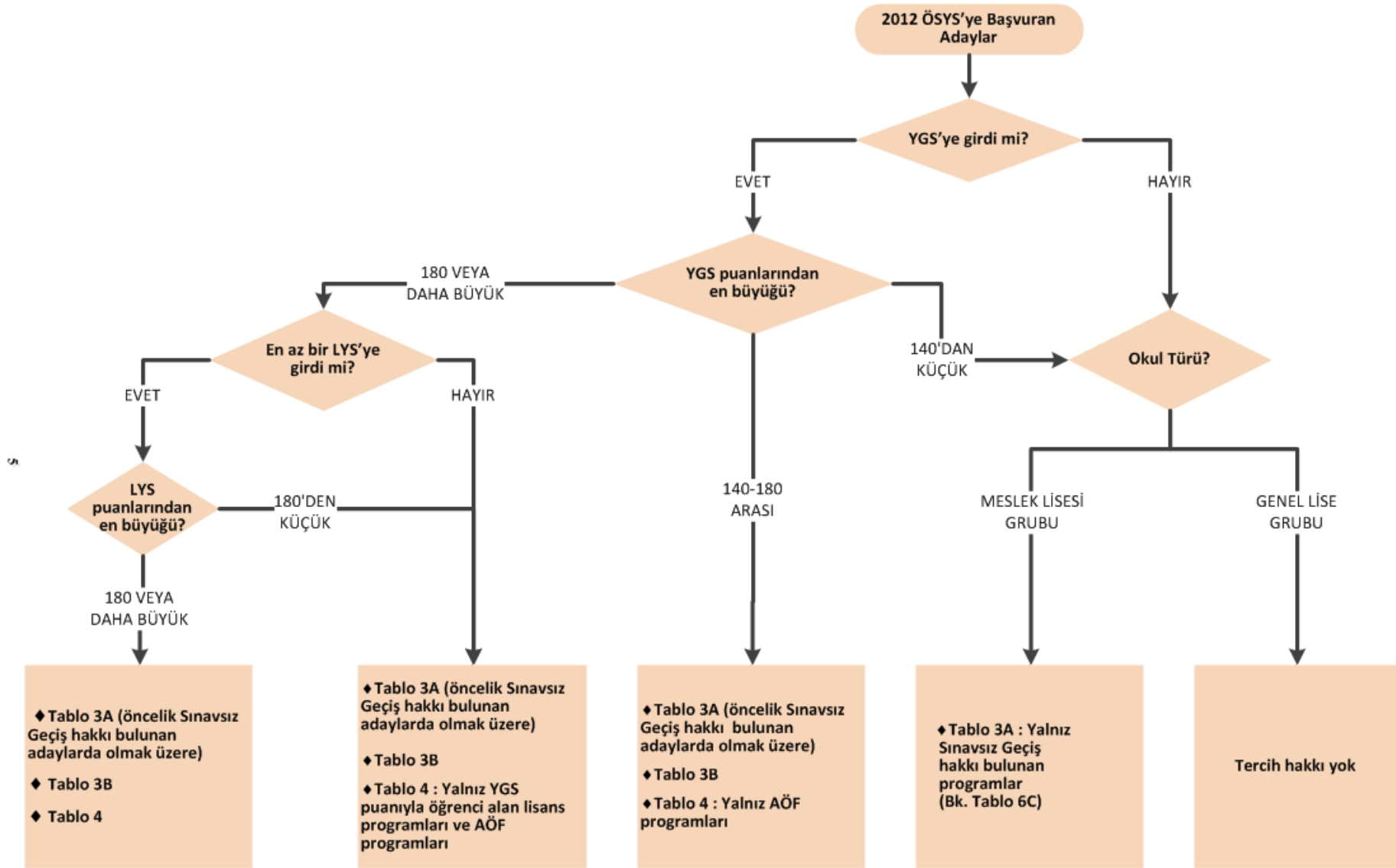

Cizim 2. Adayların Hangi Tablolardan Tercih Yapabileceklerine İlişkin Gruplandırma

Çizim 2'yi inceleyecekler ve hangi tablolardan tercih yapabileceklerini belirleyeceklerdir. Adaylar, sadece tercih yapabilecekleri tablolardan olmak koşuluyla girmek istedikleri yükseköğretim programlarını saptayacaklar, bu programların kodları ve adları ile bağlı oldukları üniversite ve fakülte/yüksekokul adlarını Tercih Formunun ilgili alanlarına tercih sırasına göre yazacaklardır. Adayların, yükseköğretim programları arasından tercih yapmaya başlamadan önce, bu Kılavuzdaki tabloların hangilerindeki programlardan tercih yapma haklarının bulunduğunu belirlemeleri gerekir.

2012-ÖSYS'ye başvurmuş meslek lisesi mezunları, 2012-YGS/LYS'lere girseler de girmeseler de kendi alanlarında olmak koşuluyla Tablo 3A'da yer alan programları tercihleri arasında gösterebileceklerdir.

Tablo 3A'daki programlara yerleştirme yapılırken önce kendi alanlarında sınavsız geçiş hakkına sahip olan meslek lisesi mezunu adaylar yerleştirileceklerdir. Bu programların kontenjanları sınavsız geçiş ile dolmadığı durumlarda, ilgili puan türünde en az 140 YGS puanı alan, genel lise ve alanları dışında tercih yapan meslek lisesi mezunları yerleştirme işlemine alınacaktır. Bu nedenle sözü edilen adaylar Tablo 3A'daki programları tercihleri arasında gösterebilirler.

Ön lisans programlarına, sınav sonuçlarına göre yapılacak yerleştirmelerde kullanılacak puan türleri de Tablo 3A'da gösterilmiştir.

Tablo 3B'deki programlar hem genel lise hem de meslek lisesi mezunlarından 2012-YGS'de ilgili puan türünde 140 ve daha fazla YGS puanı almış adaylar tarafından tercih edilebilecektir.

2012-YGS/LYS'lerde ilgili puan türünde 180 ve daha fazla puan alan tüm adaylar Tablo 4'teki yükseköğretim programlarını tercihleri arasında gösterebileceklerdir. Bu tablodaki açıköğretim programları en az 140 puan alınması koşuluyla tercih edilebilecektir.

Yukarıdaki açıklamalara göre her adayın, girmek istediği programları Tablo 3A, Tablo 3B veya Tablo 4'ten bularak tercih sırasına koyması ve Tercih Formuna yazması gerekir. Tercih Formu doldurulurken girmek istenilen yükseköğretim programları tercih sırasına konmalı ve her satıra bir programın kodu ve adı ile bağlı olduğu üniversite ve fakülte/yüksekokul adı yazılmalıdır. Yapacağınız tercih yanlışlıklarından doğacak sonuçların bütün sorumluluğu size ait olacaktır. Tercihlerinizi, 1 numaralı tercih alanından başlayarak yazınız.

Tercih alanlarının tamamının doldurulması zorunlu değildir. Örneğin, bir aday tercih bildiriminde yalnızca dört programı göstermek istiyorsa ve bunlardan herhangi birine giremediği takdirde başka bir yerde okumak istemiyorsa, sadece bu dört programı yazmakla yetinebilir. Bu durumda adayın, girmek istediği bu dört programı 1 numaralı yerden başlayarak tercih sırasına göre yazması gerekir.

2012-ÖSYS sonuç bilgilerinde her adayın hesaplanan yerleştirme puanlarına ilişkin başarı sıraları yer alacaktır.

Girmek istediğiniz yükseköğretim programlarının tercih listenizdeki sırasını belirlerken çok dikkatli davranmanız ve bu programlar hakkında bilgi sahibi olmanız gerekmektedir. Her şeyden önce hangi tablolardan tercih yapacaksanız bu tabloları dikkatle incelemelisiniz (Bakınız Çizim 2). Bu tablolarda, her programın adaylarda aradığı koşullar da belirtilmiştir. Okul türü, alan, yaş, sağlık, cinsiyet vb. bütün koşullarını tam olarak karşılayamadığınız programları tercih etmeyiniz. Bir programın gerektirdiği koşulları dikkate almadan yaptığınız tercihlerin sorumluluğu size ait olacak, tercih bildirim sırasında tercih ettiğiniz programların bazı koşullarını karşılayıp karşılamadığınız Merkezimizce kontrol edilmeyecektir. Ancak, merkezî yerleştirme öncesi yapılacak kontrollerde koşullarını taşımadığınız tespit edilebilen tercihleriniz geçersiz sayılacaktır. Koşullarını taşımadığınız tespit edilemeyen bir programa puanınız elverişli olduğu için yerleştirilseniz bile kaydınız yapılmayacaktır. Bu nedenle "**Tablo 3A, Tablo 3B ve Tablo 4'te Yer Alan Yükseköğretim Programlarının Koşul ve Açıklamaları**" bölümünü mutlaka okuyunuz. Girmek istediğiniz yükseköğretim programlarını isteğinize göre sıralayabilmeniz için merkezî yerleştirme sisteminin nasıl işlediğini bilmeniz yarar vardır. Merkezî yerleştirme, adayların yerleştirme puanlarına, tercihlerine ve yükseköğretim programlarının kontenjan ve koşullarına göre bilgisayarla yapılacaktır. Sistemin esasları şu şekilde özetlenebilir:

- a) Her yükseköğretim programına, Kılavuzda belirtilen ve bilgisayarla denetlenebilen bazı koşulları taşıyan ve bu programa tercih listesinde yer vermiş olan adaylar arasından kontenjan sayısı kadar öğrenci yerleştirilecektir. Yerleştirme puanlarına göre yapılacak yerleştirme işleminde ilgili yerleştirme puanı yüksek olan adaya öncelik verilecektir. Sınavsız geçiş ile yapılacak yerleştirme işlemlerinin esasları "SINAVSIZ GEÇİŞLE İLGİLİ TERCİHLERİNİZİ YAPARKEN GÖZ ÖNÜNDE TUTACAĞINIZ YERLEŞTİRME ESASLARI " başlığı altındadır.
- b) Bir aday, puanları ne denli yüksek olursa olsun yalnız bir programa kayıt hakkı kazanabilir. Bu program, adayın yerleştirme puanlarıyla ya da sınavsız geçişle girebildiği en üst tercihidir. Bunun altında kalan tercihler işleme konmaz.
- c) Merkezî yerleştirme sisteminde bir adayın kayıt hakkı kazandığı programı sonradan değiştirmesi, bir başka deyişle, daha düşük puanla öğrenci alan başka bir programa kaydolması mümkün değildir.
- d) Bir adayın kayıt hakkı kazandığı programın bağlı olduğu yükseköğretim kurumuna gönderilecek bilgilerde, kayıt hakkı kazanan bütün adayların açık kimlikleri, fotoğrafları, puanları, yerleştiği programın alanında olup olmadığı ve ek puandan yararlanıp yararlanmadığı yer alacaktır.

- e) Tercihlerinizi yaparken kaydolmayı en çok istediğiniz programı en üst tercihinize, daha sonra istediğiniz programı ikinci tercihinize yazınız ve bütün tercihlerinizi bu şekilde sıralayınız. Duruma göre yapabileceğiniz 30 tercihin baştan birkaç tanesini "Puanım yeterli olmayabilir." endişesine kapılmadan, sadece ilginizi göz önüne alarak belirleyebilir, buralara en çok istediğiniz programları yazabilirsiniz. Kazansanız bile kaydolmayı istemediğiniz bir programa tercih listenizde yer vermeyiniz. Ancak ne olursa olsun bir yükseköğretim programına kaydolmak istiyorsanız sonlardaki birkaç tercih sıranıza, girebileceğinizi tahmin ettiğiniz programları yazabilirsiniz.

Tercih Formuna yazdığınız bilgileri son olarak şu açılardan bir kez daha kontrol ediniz:

Listenizdeki programların bu kılavuzda "bakınız" olarak gösterilen ve giriş için aranan bütün koşullarını karşılıyor musunuz?

Listenizdeki programların kodlarını doğru yazdınız mı?

Listenizdeki programların sırası, gerçekten istek sıranıza uygun mu? Örneğin, beşinci tercihinize giriş hakkı kazanacak olsanız, "Keşke altıncı tercihimizi kazanmış olsaydım." demeyeceğinizden emin misiniz? Bütün tercihleriniz için bu geçerli mi?

Bütün bu kontrollerden sonra tercih bildirim işleminizi gerçekleştiriniz.

DİKKAT: Tercih bildirim işleminizi tamamladıktan sonra "**Tercih Süresi**" içerisinde

<http://ais.osym.gov.tr> İnternet adresinden tercihlerinizde değişiklik yapabilirsiniz.

Tercih işleminizi tamamladıktan sonra "**Tercih Süresi**" içerisinde <http://ais.osym.gov.tr> İnternet adresinden tercih bilgilerinizi mutlaka kontrol ediniz ve yazıcıdan tercih listenizi alarak saklayınız.

SINAVSIZ GEÇİŞLE İLGİLİ TERCİHLERİNİZİ YAPARKEN GÖZ ÖNÜNDE TUTACAĞINIZ YERLEŞTİRME ESASLARI

Mesleki ve teknik ortaöğretim kurumlarından mezun olan öğrenciler, istedikleri takdirde bitirdikleri programın devamı niteliğinde veya buna en yakın programların uygulandığı, öncelikle kendi Mesleki ve Teknik Eğitim Bölgesi (METEB) içindeki, daha sonra da bölgesi dışındaki meslek yüksekokulu ve açıköğretim ön lisans programlarına sınavsız olarak yerleştirilecektir. Türkiye ve KKTC dışında bulunan bir ülkedeki mesleki ve teknik ortaöğretim kurumunu bitiren T.C. uyruklu adayların sınavsız yerleştirilmelerinde Millî Eğitim Bakanlığınca verilecek denklik belgesinde gösterilen alan esas alınacaktır. METEB, bir veya daha fazla meslek yüksekokulu ile öğretim programları bütünlüğü ve devamlılığı içinde ilişkilendirilmiş mesleki ve teknik ortaöğretim kurumlarından oluşan eğitim bölgesidir. Her ilde bir mesleki ve teknik eğitim bölgesi bulunmaktadır.

Mesleki ve Teknik Eğitim Merkezi (METEM) ortaöğretim mezunları da Sınavsız Geçiş için tercih yapabilirler.

Sınavsız Geçiş yerleştirme işlemleri aşağıdaki önceliklere göre merkezî sistemle yapılır.

1. Mezuniyet yılı daha büyük (yeni mezun) adaylara öncelik verilir.
2. Aynı yıl mezun olan adaylar arasında öncelik okul türüne göre 1. Anadolu Teknik Lisesi, 2. Teknik Lise ve Anadolu Meslek Lisesi, 3. Meslek Lisesi ve 4. çok eski yıllarda enstitü adı altında mezun olunan meslek lisesi sırasında verilir.
3. Mezuniyet yılı ve okul türü aynı olan adaylardan aynı METEB içinde olanlara öncelik verilir.
4. Mezuniyet yılı, okul türü ve METEB içi - METEB dışı bilgileri aynı olan adaylardan OBP'si yüksek olan adaylara öncelik verilir.
5. Yukarıda sayılan tüm bilgileri aynı olan adaylardan doğum tarihi büyük (yaşı küçük) olana öncelik verilir.

2.1.1. OKUL BİRİNCİLERİNİN TERCİHLERİNİ YAPARKEN GÖZ ÖNÜNDE TUTACAĞI HUSUSLAR

2011-2012 öğretim yılında okul birincisi olanlar için ayrılan kontenjanlar Tablo 3B ve Tablo 4'ün 6 numaralı sütununda gösterilmiştir. Bir programın öngördüğü okul türü, yaş, cinsiyet, sağlık gibi tüm koşullar okul birincileri için de aynen geçerlidir.

YGS/LYS'lerde başarılı olan **okul birincileri**, genel kontenjan ve okul birincileri kontenjanı göz önünde tutularak merkezî yerleştirme ile yerleştirme puanlarının elverdiği en üst tercihlerine yerleştirileceklerdir. Okul birincileri için ayrılan kontenjanlar sınırlıdır. Bu nedenle tercihlerinin tümünü çok istenen yükseköğretim programları arasından yapan okul birincileri, puanları yeterince yüksek değilse hiçbir programa kayıt hakkı kazanamayabilirler. Okul birincilerinin kendilerine sağlanan bu olanaktan yararlanabilmeleri için tercihlerini, puan durumlarını göz önünde tutarak dengeli bir şekilde yapmaları gerekir. Tercihlerini dengeli yapan okul birincilerinin bir yükseköğretim programına yerleşme olasılıkları artar.

2.1.2.ÖZÜRLÜ ADAYLARIN TERCİHLERİNİ YAPARKEN GÖZ ÖNÜNDE TUTACAĞI HUSUSLAR

Görme özürlü adayların, özürleri yüzünden başarılı olamayacakları yükseköğretim programlarını tercih etmemeleri gerekir. Bu adayların, başarılı olabilmeleri için, büyük ölçüde dile dayanan veya işitme gerektiren sosyal, iktisadi ve beşeri bilimler alanlarındaki yükseköğretim programlarını tercih etmeleri beklenir.

Bedensel özürlü adayların, yükseköğretim programları ile ilgili tercihlerini belirlerken özürlerini dikkate almaları yararlarına olacaktır. Örneğin, ellerini kullanamayan adayların, ellerin kullanılmasını gerektiren yükseköğretim programlarını tercih etmeleri öğrenimleri sırasında aşılması imkânsız güçlüklerle karşılaşmalarına neden olabilir.

Özürlü adayların, yükseköğretim programları tercihlerini belirlerken üniversitelerin özürsüzlere ile ilgili birimlerinden yükseköğretim programları konusunda bilgi almaları yararlarına olacaktır.

3. 2012-ÖSYS'DE YÜKSEKÖĞRETİM PROGRAMLARINA YERLEŞTİRME İŞLEMLERİ NASIL YAPILACAKTIR?

3.1. MERKEZİ GENEL YERLEŞTİRME NE ZAMAN VE NASIL YAPILACAKTIR?

Yükseköğretim programlarına öğrenci alınmasında, ÖSYM tarafından yapılan Merkezî Yerleştirme ile yükseköğretim kurumları tarafından yapılan Özel Yetenek Sınavıyla Seçme olmak üzere iki farklı yöntem kullanılır. Merkezî yerleştirme yöntemi aşağıda açıklanmıştır. Özel Yetenek Sınavıyla Seçme yöntemi ise 5. maddede anlatılmaktadır. Merkezî Yerleştirmede adaylar, (Sınavsız Geçiş hariç) yükseköğretim programlarına, yerleştirme puanları ile varsa ek puanları, yükseköğretim programları ile ilgili tercihleri ve bu programların kontenjan ve koşulları göz önünde tutularak ÖSYM'ce yerleştirilir. Merkezî Yerleştirmenin Sınavsız Geçiş ile ilgili kuralları "SINAVSIZ GEÇİŞLE İLGİLİ TERCİHLERİNİZİ YAPARKEN GÖZ ÖNÜNDE TUTACAĞINIZ YERLEŞTİRME ESASLARI" başlığı altında anlatılmaktadır.

Tablo 6A ve 6B ortaöğretimdeki bazı alanlar ile aynı alanda olduğu kabul edilen lisans programlarını, Tablo 6C ise mesleki ve teknik ortaöğretim kurumlarındaki alanların devamı niteliğinde olduğu kabul edilen ve adayların sınavsız yerleştirilebilecekleri ön lisans programlarını göstermektedir.

YGS puan türlerinin herhangi birinden en az 140 puan alan adaylar istedikleri takdirde kontenjanı bulunmayan açıköğretim programlarına yerleşebileceklerinden bu programlar için ek puan verilmez.

Tablo 1A'da hangi puan türünde en az kaç YGS/LYS puanı alan adayların hangi yükseköğretim programlarını tercih edebilecekleri ya da yükseköğretim programlarına ön kayıt yaptırabilecekleri görülmektedir.

YGS puanlarından 140'ın altında olanlar için yerleştirme puanı (Y-YGS) hesaplanmayacaktır. LYS puanlarından 180'ın altında olanlar için de ilgili Y-LYS puanı hesaplanmayacaktır.

3.2. MERKEZİ YERLEŞTİRME İŞLEMİNDE EŞİT PUAN ALAN ADAYLARA NASIL BİR İŞLEM YAPILIR?

Merkezî yerleştirme işleminde bir programa kesin kayıt hakkı kazananların belirlenmesinde aynı programı tercih etmiş adaylar arasından, tercihi hangi sırada olursa olsun yerleştirmede kullanılan yerleştirme puanı ve varsa ek puan toplamı büyük olan adaya öncelik tanınacaktır. Eğer adayların yerleştirme puanları eşitse ilgili YGS/LYS puanı büyük olana, bu puanları da eşitse YGS/LYS puanında ağırlığı en büyük olan testin ham puanı büyük olana (ağırlığı en büyük iki test varsa bunların ham puanlarının toplamı büyük olana) öncelik verilecektir. Eşitlik sürdüğü takdirde söz konusu yükseköğretim programını daha üst tercihinde gösterene, eşitlik yine de sürdüğü takdirde doğum tarihi günümüze daha yakın (yaşı küçük) olana öncelik verilecektir.

Sınavsız Geçiş ile ilgili yapılacak yerleştirme işleminde, programın kontenjanı hangi öncelikte doluyorsa ondan sonraki önceliklerde yapılmış tercihler dikkate alınmayacaktır. Kontenjanı dolduran son öğrenci ile aynı OBP'ye sahip adaylar arasında seçme yapılırken adaylardan yaşı küçük olana öncelik tanınacaktır. Yaşta da eşitlik olduğu takdirde bu adaylar kontenjan fazlası olarak yerleştirilecektir.

Tablo 1A
Yükseköğretim Programlarına Başvurabilmek İçin En Az Kaç Puan Almak Gerekir?

Yükseköğretim Programının Türü	İlgili Puan Türleri	Puan Koşulu
Meslek Yüksekokulu ön lisans programlarını tercih edebilmek için (Sınavsız Geçişten boş kalan kontenjanlar dâhil)	İlgili YGS Puan Türünde	En az 140 puan
Açık öğretim ön lisans ve lisans programlarını tercih edebilmek için	İlgili YGS Puan Türünde	En az 140 puan
Özel yetenek gerektiren lisans programlarına ön kayıt yaptırabilmek için (Devlet Konservatuvarlarının/Konservatuvarların lise devresi mezunlarının Konservatuvarların lisans devresine yerleştirilmesinde merkezî sınav puanı aranmaz.)	YGS Puan Türünde	En az 140 puan
Yerleştirmede meslek lisesi çıkışlı adaylara ek puan verilen lisans programları ile Teknoloji, Sanat ve Tasarım, Turizm Fakülteleri lisans programlarının M.T.O.K. kontenjanlarını tercih edebilmek için	İlgili YGS/LYS Puan Türünde	En az 180 puan
Yerleştirmede meslek lisesi çıkışlı adaylara ek puan verilen programlar dışındaki lisans programlarını tercih edebilmek için	İlgili LYS Puan Türünde	En az 180 puan

3.3. TÜBİTAK YARIŞMALARINDA BAŞARILI OLANLAR

ÖSYS'ye başvuran adaylardan ortaöğretim kurumlarında okumakta iken Türkiye Bilimsel ve Teknolojik Araştırma Kurumu - Bilim İnsanı Destekleme Daire Başkanlığı (TÜBİTAK-BİDEB) tarafından;

- a) Uluslararası bilim olimpiyatlarına ve proje yarışmalarına gönderilen ve dereceye giren,
- b) Yurt içinde düzenlenen bilim olimpiyatlarında ve proje yarışmalarında dereceye giren

adayların ortaöğretim başarı puanları, derece aldıkları alanlarla ilgili bir yükseköğretim programını tercihleri arasında gösterdikleri takdirde, ayrı bir katsayı ile çarpılarak 2012 yerleştirme puanlarına katılacaktır. Bu puanlara katılacak puanlar hesaplanırken;

- ◆ **Uluslararası Bilim Olimpiyatlarında** altın madalya alanlara 0,10; gümüş madalya alanlara 0,09; bronz madalya alanlara 0,08; uluslararası bilim olimpiyatlarına katılan fakat derece alamayanlara 0,07,
- ◆ **Ulusal Bilim Olimpiyatları ile Uluslararası Proje Yarışmalarında** birinci olanlara 0,07; ikinci olanlara 0,06; üçüncü olanlara ise 0,05,
- ◆ **ulusal proje** yarışmasında birinci olanlara 0,05; ikinci olanlara 0,04; üçüncü olanlara ise 0,03

katsayısı uygulanacaktır. Birden fazla kategoride derecesi bulunan adaylar için en yüksek olan katsayı uygulanır. Bu olimpiyat/yarışmalarda dereceye girenler ile ilgili yükseköğretim programları, derece alınan alanlara göre şöyledir:

Bilgisayar alanında alınan dereceler için bilgisayar bilimleri, bilgisayar mühendisliği, bilgisayar teknolojisi ve bilişim sistemleri, bilişim sistemleri mühendisliği, bilişim sistemleri ve teknolojileri, elektrik mühendisliği, elektrik-elektronik mühendisliği, elektronik mühendisliği, elektronik ve haberleşme mühendisliği, enformasyon teknolojileri, istatistik ve bilgisayar bilimleri, kontrol mühendisliği, kontrol ve otomasyon mühendisliği, mekatronik mühendisliği, matematik ve bilgisayar bilimleri, matematik-bilgisayar, mühendislik programları, mühendislik ve doğa bilimleri programları, endüstri ve sistem mühendisliği ve yazılım mühendisliği.

Biyoloji alanında alınan dereceler için beslenme ve diyetetik, biyokimya, biyoloji, biyomedikal mühendisliği, biyomühendislik, biyosistem mühendisliği, biyoteknoloji, çevre mühendisliği, diş hekimliği, eczacılık, genetik ve biyoinformatik, genetik ve biyomühendislik, gıda mühendisliği, kimya-biyoloji mühendisliği, moleküler biyoloji ve genetik, mühendislik ve doğa bilimleri programları, orman mühendisliği, orman endüstrisi mühendisliği, su ürünleri mühendisliği, tıp, veteriner.

Coğrafya alanında alınan dereceler için coğrafya, jeoloji mühendisliği, jeofizik mühendisliği, geomatik mühendisliği, harita mühendisliği, hidrojeoloji mühendisliği, inşaat mühendisliği, jeodezi ve fotogrametri mühendisliği, maden mühendisliği, petrol ve doğalgaz mühendisliği, şehir ve bölge planlama, çevre mühendisliği, meteoroloji mühendisliği.

Enerji Verimliliği alanında alınan dereceler için elektrik-elektronik mühendisliği, elektrik mühendisliği, elektronik mühendisliği, enerji sistemleri mühendisliği, imalat mühendisliği, kontrol mühendisliği, kontrol ve otomasyon mühendisliği, makine mühendisliği, makine ve imalat mühendisliği, mekatronik mühendisliği, mühendislik programları, mühendislik ve doğa bilimleri programları, nükleer enerji mühendisliği.

Fizik alanında alınan dereceler için astronomi ve uzay bilimleri, çevre mühendisliği, elektrik-elektronik mühendisliği, elektrik mühendisliği, elektronik mühendisliği, elektronik ve haberleşme mühendisliği, fizik, fizik mühendisliği, gemi inşaatı ve gemi makineleri mühendisliği, geomatik mühendisliği, harita mühendisliği, havacılık elektrik ve elektronigi, havacılık ve uzay mühendisliği, hidrojeoloji mühendisliği, imalat mühendisliği, inşaat mühendisliği, jeodezi ve fotogrametri mühendisliği, jeofizik mühendisliği, jeoloji mühendisliği, kontrol mühendisliği, kontrol ve otomasyon mühendisliği, makine mühendisliği, makine ve imalat mühendisliği, malzeme bilimi ve mühendisliği, malzeme bilimi ve nanoteknoloji mühendisliği, malzeme mühendisliği, mekatronik mühendisliği, metalurji ve malzeme mühendisliği, meteoroloji mühendisliği, mühendislik programları, mühendislik ve doğa bilimleri programları, nükleer enerji mühendisliği, otomotiv mühendisliği, polimer mühendisliği, tekstil mühendisliği, uçak mühendisliği, uçak elektrik-elektronik, uçak gövde-motor, uçak gövde-motor bakım, uzay bilimleri ve teknolojileri, uzay mühendisliği.

Kimya alanında alınan dereceler için biyokimya, çevre mühendisliği, deri mühendisliği, diş hekimliği, eczacılık, endüstri mühendisliği, gıda mühendisliği, hidrojeoloji mühendisliği, jeoloji mühendisliği, kimya, kimya mühendisliği, kimya-biyoloji mühendisliği, kimya ve süreç mühendisliği, maden mühendisliği, malzeme bilimi ve mühendisliği, malzeme bilimi ve nanoteknoloji mühendisliği, malzeme mühendisliği, metalurji ve malzeme mühendisliği, mühendislik programları, mühendislik ve doğa bilimleri programları, petrol ve doğalgaz mühendisliği, polimer mühendisliği, malzeme ve seramik mühendisliği, tekstil mühendisliği, tıp.

Matematik alanında alınan dereceler için bilgisayar mühendisliği, elektrik mühendisliği, elektrik-elektronik mühendisliği, elektronik mühendisliği, elektronik ve haberleşme mühendisliği, endüstri mühendisliği, endüstri sistemleri mühendisliği, endüstri ve sistem mühendisliği, finans matematiği, geomatik mühendisliği, harita mühendisliği, istatistik, istatistik ve bilgisayar bilimleri, jeodezi ve fotogrametri mühendisliği, kontrol mühendisliği, kontrol ve otomasyon mühendisliği, matematik, matematik mühendisliği, mekatronik mühendisliği, mühendislik programları, mühendislik ve doğa bilimleri programları.

Sosyoloji alanında alınan dereceler için antropoloji, arkeoloji, arkeoloji ve sanat tarihi, avrupa birliği ilişkileri, coğrafya, felsefe, halkbilim, halkla ilişkiler, hukuk, insan kaynakları yönetimi, insan ve toplum bilimleri, küresel ve uluslararası ilişkiler, psikoloji, sanat tarihi, sanat ve sosyal bilimler programları, siyaset bilimi, siyaset bilimi ve kamu yönetimi, siyaset bilimi ve uluslararası ilişkiler, sosyal hizmet, sosyoloji, tarih, türk halkbilimi, uluslararası ilişkiler, uluslararası ilişkiler ve avrupa birliği.

Tarih alanında alınan dereceler için antropoloji, arkeoloji, felsefe, sanat tarihi, sosyoloji, tarih, Türk dili ve edebiyatı, uluslararası ilişkiler.

TÜBİTAK'ın katıldığı Uluslararası Bilim Olimpiyatlarında altın, gümüş, bronz madalya alanlar ile Uluslararası ISEF Proje Yarışması ve AB Genç Bilim Adamları Yarışmasına katılarak birincilik, ikincilik, üçüncülük ödülü alanlardan isteyenler, alanlarındaki yükseköğretim programlarından **burslu programlar hariç** istediklerine, sınavsız olarak kontenjan dışında Merkezimizce yerleştirileceklerdir. Bu adaylar burslu programlara yerleştirilmek istiyorlarsa 2012-ÖSYS'ye girmek ve kendilerine verilecek olan ek puanla merkezî yerleştirme işlemlerine dahil olmak zorundadırlar. Sınavsız giriş hakkından yararlanmak isteyen adayların aşağıda belirtilen süre içinde TÜBİTAK'a başvuru yapmaları ve program tercihlerini bildirmeleri gerekir. Kazandıkları derece nedeni ile 2012-ÖSYS'ye girmeyip sınavsız yerleştirilme hakkından yararlanmak isteyen adayların da mutlaka 2012-ÖSYS'ye başvurmaları gerekmektedir. Bu nedenle, yukarıdaki uygulamaların yapılabilmesi için 2012-ÖSYS'ye başvurmuş adayların, **4 Haziran-24 Temmuz 2012** tarihleri arasında TÜBİTAK'ın <https://e-bideb.tubitak.gov.tr> İnternet adresinden bireysel olarak başvuru yapmaları ve onayladıkları başvuru formunun çıktısını alıp imzaladıktan sonra TÜBİTAK'a **24 Temmuz 2012** günü mesai bitimine kadar ulaştırmaları gerekmektedir. Adayların katıldıkları olimpiyat veya proje yarışmaları, aldıkları derece, tercihleri, T.C. Kimlik Numaraları, adları ve soyadlarının, TÜBİTAK tarafından ÖSYM'ye en geç **27 Temmuz 2012** tarihinde ulaşacak şekilde gönderilmesi gerekmektedir. Bilim olimpiyatları ile proje yarışmalarında derecelere uygulanacak katsayılar ve sınavsız giriş, ÖSYS'ye ilk kez başvurulduğu yıl uygulanır, bundan sonraki ÖSYS'lerde bu adaylar için herhangi bir uygulama yapılmaz. Derece alan adaylar ilk kez ÖSYS'ye başvurdukları yıl, TÜBİTAK'a süresi içinde başvurarak bilgilerinin bu kurum tarafından ÖSYM'ye resmen ulaştırılmasını sağlamalıdır.

Uluslararası Bilim Olimpiyatlarında kazandıkları derece nedeni ile 2012-YGS/LYS'ye girmeyip sınavsız yerleştirilme hakkından yararlanmak isteyen adayların da mutlaka 2012-ÖSYS'ye başvurmuş olmaları gerekmektedir.

3.4. EK YERLEŐTİRME NASIL YAPILACAKTIR?

Yükseköğretim programlarına kayıt işlemleri tamamlandıktan sonra boş kalan kontenjanlar üniversitelerce ÖSYM'ye bildirilecektir. Yükseköğretim programlarının 2012-ÖSYS sonuçlarına göre (sınavsız geçiş dahil) yapılan genel yerleőtirme sonunda boş kalan veya kaydolmama nedeniyle dolmayan kontenjanlarına ve varsa yeni açılan yükseköğretim programlarına ÖSYM tarafından merkezî olarak Ek Yerleőtirme yapılacaktır.

Sınavsız geçiş dahil merkezî yerleőtirmede açık öğretim kontenjansız programları dışında bir yükseköğretim programına yerleőtirilen adaylar ek yerleőtirme için başvuramayacaktır (Merkezî Yerleőtirmede bir örgün yükseköğretim programına yerleőtirilmiş adaylar ile kontenjan sınırlaması olan açık öğretim programlarına yerleőtirilmiş olan adaylar, kontenjan sınırlaması olmayan açık öğretim ön lisans programlarına Ek Yerleőtirme için başvuru yapabileceklerdir.).

Ek Yerleőtirmede Tablo 4'teki lisans programları ile Tablo 3B'deki önlisans programlarına, merkezî genel yerleőtirmedeki en küçük puanlarının altında aday yerleőtirilmeyecektir. Kesin kayıt sonunda kontenjan açığı kalan programlara ön kayıtlı öğrenci alınmayacaktır.

Tablo 3A'daki sınavsız geçiş programlarının genel yerleőtirme sırasında dolmama veya kaydolmama nedeniyle boş kalan kontenjanlarına da Ek Yerleőtirme yapılacaktır. Bu yerleőtirmede de önce kendi alanlarında tercih yapmış meslek lisesi öğrencileri yerleőtirme işlemine alınacak, meslek lisesi öğrencilerinin kendi alanlarındaki sınavsız geçiş yerleőtirilmelerinden sonra boş kalan kontenjanlara genel lise mezunlarının ve meslek liselerinin diğer alanlarından mezun olanların ilgili puanlarına göre yerleőtirilmeleri yapılacaktır.

3.5. MERKEZİ GENEL YERLEŐTİRME SONUÇLARI NASIL DUYURULACAKTIR?

2012-ÖSYS Merkezî Genel Yerleőtirme Sonuçları *İnternet* (<http://sonuc.osym.gov.tr>) aracılığıyla adaylara duyurulacaktır. **Yerleőtirme Sonuç Belgeleri basılmayacak ve adayların adreslerine gönderilmeyecektir. İnternet sayfasındaki duyurular, sonuç bilgileri adaylara tebliğ hükmündedir.** Yurt dışındaki üniversitelere yerleőtirilen adaylar için, gerekli olduğunda ve adayın müracaatı üzerine yerleőtirdiği programı gösteren bir yazı verilecektir.

4. YÜKSEKÖĞRETİM PROGRAMLARINA KAYIT İŐLEMLERİ NASIL YAPILACAKTIR?

2012-2013 ders yılında, ÖSYS sonuçlarına göre bir programa kayıt hakkı kazanan adayların kayıt işlemleri bütün üniversitelerde **3-7 Eylül 2012** tarihleri arasında yapılacaktır. Kayıt hakkı kazanan adayların, kayıt için aşağıda belirtilen belgeleri tamamlayarak kayıt süresi içerisinde ilgili üniversitelere başvurmaları zorunludur. Bu süre içerisinde kayıt için başvurmayan veya kayıt işlemlerini tamamlamayan adaylar kayıt haklarını kaybedeceklerdir.

4.1. KAYIT İÇİN GEREKLİ BELGELER

- Adayın mezun olduğu ortaöğretim kurumundan aldığı diplomanın aslı ya da yeni tarihli mezuniyet belgesi
- Aday ek puandan yararlanarak ya da sınavsız geçişle yerleőtirilmiş ancak alanı diplomasında veya mezuniyet belgesinde belirtilmemişse, hangi okul ve alandan mezun olduğunu gösterir resmî belge (METEM programlarından mezun olanların diplomalarında okul adı olarak, diplomayı düzenleyen merkezin adı yazılmaktadır.)
- 12 adet 4,5 cm x 6 cm boyutunda fotoğraf
- Katkı payının/öğretim ücretinin ödenmesi ile ilgili belge
- Kayıttan önce belirlenip üniversite tarafından ilan edilecek diğer belgelerin aslı veya üniversite onaylı suretleri

ÖSYS ile bir yükseköğretim programına yerleşen yükümlülerin askerlik durumları, üniversiteler tarafından <http://kamu.turkiye.gov.tr> *İnternet* adresinde görülebilecektir.

Adayların askerlikle ilgili sorunları için askerlik şubelerine, kredi konusunda ayrıntılı bilgi için de üniversite rektörlüklerine veya Yükseköğretim Kredi ve Yurtlar Kurumuna başvurmaları gerekmektedir.

Anadolu Üniversitesi merkezi açık öğretim programlarını kazanan adayların, kayıt işlemleri ve kayıt tarihi için Anadolu Üniversitesi Rektörlüğüne başvurmaları gerekmektedir.

Kazanan adayları gösteren fotoğraflı sınav sonuçları adayların yerleőtirdikleri yükseköğretim programlarının bağlı olduğu üniversite rektörlüklerine ÖSYM tarafından elektronik ortamda gönderilecektir.

4.2. KAYITLA İLGİLİ ÖNEMLİ NOTLAR

- Adayların kayıt için bizzat başvurmaları gerekmektedir. Posta ile kayıt yapılmaz.
- Kayıt için istenen belgelerin onaysız sureti veya fotokopisi kabul edilmez. Ancak aslının getirilmesi suretiyle üniversite tarafından onaylı örneği kabul edilir.
- Belgeler eksik ise kayıt yapılmaz.
- Belirtilen tarihler arasında kaydını yaptırmayan aday herhangi bir hak iddia edemez.
- Yükseköğretim kurumları, kayıt yaptıracak adaylardan sağlık raporu isteyebilir.

- f) Üniversiteler, gerçeğe aykırı beyanda bulunarak kayıt yaptıran adaylar hakkında gerekli yasal işlemleri yapmaya yetkilidir.

2012-ÖSYS sonucunda herhangi bir yükseköğretim programına yerleşmeleri durumunda bu adayların kayıtları yapılacaktır. Ancak, bu durumdaki adayların askerlikleri tecil edilmiş ise askerlik tecil sürelerinin bitimine kadar kayıt hakkı kazandıkları programda eğitime devam edebilecek, tecil sürelerinin sona ermesi halinde askerlik erteleme haklarını kaybettiklerinden bu durumdaki adayların kayıtları dondurularak, askerlik hizmetlerini yaptıktan sonra eğitime devam edebileceklerdir.

4.3. ÖSYS SONUÇLARINA GÖRE KAYIT HAKKI KAZANILDIĞI BİLDİRİLEN YÜKSEKÖĞRETİM PROGRAMLARINA HANGİ DURUMLARDA KAYIT YAPTIRILAMAZ?

Merkezî yerleştirme işlemi ile bir yükseköğretim programına kayıt hakkı kazanan adayın kaydını yaptırabilmesi, ilgili yükseköğretim kurumunun aradığı bütün koşulları taşımasına bağlıdır. Adayın *İnternet* ortamında bir programı kazandığının yazılmış olması bu adaya, ilgili programın öngördüğü diğer koşulları taşımadan kayıt yaptırma hakkı vermez.

Sağlık muayenesi, bedensel yetersizlik, mülakat sınavını kazanamama ve intibak eğitiminin olumsuzluğu gibi başvuru sırasında bilinmeyen bir nedenle yerleştirildiği programa kaydı yapılamayan öğrenciler, durumları ÖSYM Başkanlığınca değerlendirilerek, alt tercihlerinden puanlarının elverdiği programlara (burslu programlar hariç) kayıtlar tamamlandıktan sonraki ilk 1 ay içinde başvurdukları takdirde yerleştirilirler.

Ek puan veya sınavsız geçişle bir yükseköğretim programına yerleştirilen aday kayıt sırasında okul türü veya alanını belgelendirmek zorundadır, belgelendiremeyen aday yerleştirilmiş olduğu programa kayıt hakkını kaybeder.

4.4. ÖSYM'İN YÜKSEKÖĞRETİM KURUMLARINDAKİ KAYIT İŞLEMLERİ VE BU KURUMLAR ARASINDAKİ GEÇİŞLERLE İLİŞKİSİ VAR MIDIR?

ÖSYM'nin gerek yükseköğretim kurumlarındaki kayıt işlemleri gerekse yükseköğretim kurumları arasındaki yatay geçiş işlemleri ile hiçbir ilişkisi yoktur. Bu konudaki bütün başvuruların doğrudan ilgili yükseköğretim kurumlarına yapılması gerekir.

5. ÖZEL YETENEK GEREKTİREN YÜKSEKÖĞRETİM PROGRAMLARINA ÖĞRENCİ ALIMI NASIL OLACAKTIR?

Özel yetenek gerektiren programların sınavları ile seçme ve yerleştirme işlemleri yükseköğretim kurumlarıncı yapılmaktadır. Özel yetenek gerektiren programlara başvurular doğrudan programın bağlı bulunduğu yükseköğretim kurumuna yapılır. Sınav ve değerlendirme işlemleri ilgili yükseköğretim kurumu tarafından yürütülür.

Özel yetenek sınavı gerektiren programlar Tablo 5'te yer almaktadır. Tablo 5'te yer alan yükseköğretim programlarına başvurabilmek için 2012-YGS'ye girmiş ve 2012-YGS puanlarının herhangi birinden en az 140 puan almış olmak gereklidir. Bu tablodaki yükseköğretim programları için özel yetenek sınavları Yükseköğretim Kurulunun belirlediği ilke ve kurallar doğrultusunda, bu programların bağlı olduğu yükseköğretim kurumları tarafından yapılacaktır. Başvuru şartları ilgili kurumlar tarafından başvuru için gazetelere ve diğer yayın organlarına verilecek ilanlarda yer alacaktır.

Özel Yetenek Sınavı sonuçlarına göre öğrenci alan programlardan Tablo 4'teki eş değer lisans programlarına yatay geçiş yoluyla geçmek isteyen adayların ilgili puan türünde 180 veya daha fazla puan almış olmaları zorunludur.

Yurt dışı ve KKTC'deki üniversitelerin özel yetenek sınavı sonuçlarına göre öğrenci alan programlarında öğrenime başlayan öğrencilerin ülkemizdeki üniversitelere yatay geçiş yapmaları mümkün değildir.

Merkezî yerleştirme ile bir yükseköğretim programına kesin kayıt hakkı kazanmış adaylar da isterlerse özel yetenek sınavıyla öğrenci alan yükseköğretim programlarına başvurabilirler.

Devlet Konservatuvarlarının/konservatuvarların lise devresi mezunları merkezî sınava girmeden özel yetenek sınavı sonucu ile Konservatuvarların lisans devresine Yükseköğretim Kurulunun belirlediği usul ve esaslar çerçevesinde yerleştirileceklerdir. Bu adayların yükseköğretim programlarına alınmalarıyla ilgili işlemler ilgili yükseköğretim kurumlarıncı yürütülecektir.

Güzel Sanatlar Fakültelerinin Resim ve Heykel bölümlerinde okumak isteyenlerin, üstün yeteneklerinin saptanması için ilgili yükseköğretim kurumlarına doğrudan başvurmaları gerekmektedir. Bu adayların değerlendirme ve seçme işlemleri Yükseköğretim Kurulunun 27.11.1985 tarihli kararı uyarınca ilgili rektörlüklerin oluşturduğu komisyonlar tarafından yapılacaktır.

6. ÖSYM İLE YAZIŞMALAR

Adaylar, sınav ve yerleştirme sonuçlarının incelenmesi isteklerinde, kılavuzun sonunda yer alan **Genel Amaçlı Dilekçe** örneğini kullanarak Merkezimize başvurabileceklerdir. Dilekçenin işleme alınabilmesi için dilekçelerde mutlaka adayın T.C. Kimlik Numarası, adı, soyadı, adresi, imzası ve ÖSYM'nin <http://ais.osym.gov.tr> *İnternet* adresinden alınacak evrak referans numarası bulunmalıdır. Adayların dilekçelerinin aslını Merkezimize ulaştırmaları

gerekmektedir. Merkezimize faksla ulaştırılan dilekçeler işleme konulmayacaktır. ÖSYM aday dilekçelerini ÖSYM'nin <http://ais.osym.gov.tr> İnternet adresinden alabilecek ve/veya adayların vermiş olduğu dilekçeleri <http://ais.osym.gov.tr> İnternet adresinden cevaplayabilecektir.

Yerleştirme sonucunun incelenmesini isteyen adaylar, sonuçların ÖSYM tarafından elektronik ortamda açıklanmasından itibaren en geç 15 gün içinde **Genel Amaçlı Dilekçe** örneğini kullanarak Merkezimize başvurmalıdırlar. Bu adayların inceleme masrafları karşılığı, ÖSYM'nin T.C. Ziraat Bankası Ankara Güvenevler Şubesi 6028011-5013 numaralı hesabına (IBAN NO : TR 070001000830060280115013) 5,00 TL yatırdıklarını gösteren dekontunu dilekçelerine eklemeleri gerekir. Dilekçe ÖSYM Sınav Hizmetleri Daire Başkanlığı 06538 Bilkent/Ankara adresine ulaştırılmalıdır. Süre hesabında ÖSYM Genel Evrak kaydına giriş tarihi esas alınacaktır. Süresi geçtikten sonra yapılan itirazlar ile üzerinde adayın T.C. Kimlik Numarası, adresi, evrak referans numarası vb. bilgiler yazılı olmayan, imzalanmamış ve ekinde banka dekontu bulunmayan dilekçeler kesinlikle işleme alınmayacaktır. Merkezimizce adaylara gönderilen belgelerin postada gecikmesinden veya kaybolmasından Merkezimiz sorumlu değildir.

Adayların, Merkezimize dilekçe ile başvurmadan önce, öğrenmek istedikleri bilginin 2012-ÖSYS Kılavuzlarında verilmiş olup olmadığına bakmaları yararlı olacaktır.

Sınavlarda kullanılan soru kitapçıkları ve cevap kâğıtları ile ilgili imha işlemlerinde 6114 sayılı Kanun'un ilgili hükümleri uygulanır.

Merkezimizde bulunan her türlü sınav evrakının aslı veya fotokopisi, yargı organlarının aksi kararları olmadıkça, aday dâhil hiçbir kişi ya da kuruma gösterilmez ve verilmez.

TABLOLARDA KULLANILAN BAŞLICA KISALTMALAR

Alm. : Almanca	İşl. : İşletmeciliği / İşletilmesi /	Sek. : Sekreterlik
Asist. : Asistanlığı	İşletmecilik	Sis. : Sistemleri
Bil. : Bilimler / Bilimleri / Bilimi	Kar. : Karşılaştırmalı	SUNY : New York Eyalet Üni.
Bir. : Birliği	Konst. : Konstrüksiyon	Sistemi
Bk. : Bakınız	MEB : Millî Eğitim Bakanlığı	Tek. : Teknikerliği/ Teknikleri
Çev. : Çevirmenlik	M.T.O.K.: Mesleki ve teknik	Tekn. : Teknolojisi /Teknolojileri
Danış. : Danışmanlık	ortaöğretim kurumu	Ter. : Tercümanlık
Değ. : Değerlendirme	mezunları	Tes. : Tesisat
Dep. : Depolanması	M.Y.O. : Meslek Yüksekokulu	Ulus. : Uluslararası
Dok. : Dokümantasyon	Mağ. : Mağaza	ÜNİ. : Üniversitesi
Ed. : Edebiyat / Edebiyatı /	Mim. : Mimarisi/Mimarlığı/Mimarlık	UOLP : Uluslararası Ortak Lisans
Edebiyatları	Müh. : Mühendisliği	Programı
Eko. : Ekonomisi	Org. : Organizasyon	UOÖLP : Uluslararası Ortak Önlisans
End. : Endüstri	Otel. : Otelcilik	Programı
Fak. : Fakülte / Fakültesi	Öğr. : Öğretmenliği	Uyg. : Uygulamaları
Finans. : Finansman	Paz. : Pazarlaması	Yay. : Yayıncılığı / Yayıncılığı
Fra. : Fransızca	Prog. : Programlama / Programları /	Yön. : Yönetim / Yönetimi /
Hast. : Hastanesi	Programcılığı	Yöneticiliği / Yönetici
Hiz. : Hizmetleri	Reh. : Rehberliği	Y.O./YO: Yüksekokul / Yüksekokulu
(İÖ) : İkinci Öğretim	San. : Sanatlar / Sanatları	
İng. : İngilizce		

Tablo 1B
YGS ve LYS Puan Türleri

Puan Türü	Testlerin Ağırlıkları (%)			
	Türkçe	Sosyal Bilimler	Temel Matematik	Fen Bilimleri
YGS-1	20	10	40	30
YGS-2	20	10	30	40
YGS-3	40	30	20	10
YGS-4	30	40	20	10
YGS-5	37	20	33	10
YGS-6	33	10	37	20

Tablo 1B (Devam)
YGS ve LYS Puan Türleri

Puan Türü	Testlerin Ağırlıkları (%)								
	YGS				LYS (LYS-1+LYS-2)				
	Türkçe	Sosyal Bil.	Temel Matematik	Fen Bil.	Matematik	Geometri	Fizik	Kimya	Biyoloji
MF-1	11	5	16	8	26	13	10	6	5
MF-2	11	5	11	13	16	7	13	12	12
MF-3	11	7	11	11	13	5	13	14	15
MF-4	11	6	14	9	22	11	13	9	5

Puan Türü	Testlerin Ağırlıkları (%)							
	YGS				LYS (LYS-1+LYS-3)			
	Türkçe	Sosyal Bil.	Temel Matematik	Fen Bil.	Matematik	Geometri	Türk Dili ve Ed.	Coğrafya-1
TM-1	14	5	16	5	25	10	18	7
TM-2	14	7	14	5	22	8	22	8
TM-3	15	10	10	5	18	7	25	10

Puan Türü	Testlerin Ağırlıkları (%)								
	YGS				LYS (LYS-3+LYS-4)				
	Türkçe	Sosyal Bil.	Temel Matematik	Fen Bil.	Türk Dili ve Ed.	Coğrafya-1	Tarih	Coğ.-2	Felsefe Gr.
TS-1	13	12	10	5	15	8	15	7	15
TS-2	18	11	6	5	25	5	15	5	10

Puan Türü	Testlerin Ağırlıkları (%)				
	YGS				LYS (LYS-5)
	Türkçe	Sosyal Bilimler	Temel Matematik	Fen Bilimleri	Yabancı Dil
DİL-1	15	9	6	5	65
DİL-2	25	13	7	5	50
DİL-3	48	20	7	5	20

Tablo 3A, Tablo 3B ve Tablo 4 ile İlgili Açıklamalar

Tablo 3A

Tablo 3A, Sınavsız Geçiş ile ilgili yükseköğretim programlarını göstermektedir. Bu tablo Mesleki ve Teknik Eğitim Bölgelerine (METEB) göre hazırlanmıştır. METEB başlığı altında bölge kapsamına giren yükseköğretim programları, bağlı oldukları üniversitelere ve meslek yüksekokullarına göre gruplanmıştır. **KKTC, Vakıf Üniversiteleri ve Vakıf Meslek Yüksekokulu ön lisans programlarına ilişkin bilgiler Tablo 3A'nın son sayfalarındadır.**

Bu tablodaki bilgiler 7 sütun hâlinde düzenlenmiştir. Bu tabloda, Mesleki ve Teknik Eğitim Bölgeleri (METEB) içinde alfabetik sırada olmak üzere her üniversitenin adından sonra bu üniversitede yerleştirme yapılacak yükseköğretim programlarının kodları (1) numaralı sütunda, adları (2) numaralı sütunda, programın puan türü (3) numaralı sütunda, kontenjanı (4) numaralı sütunda, programla ilgili özel koşul ve açıklama numaraları (5) numaralı sütunda yer almaktadır. Bu koşulların neleri içerdiği, tablolardan sonra "**Tablo 3A, Tablo 3B ve Tablo 4'te Yer Alan Yükseköğretim Programlarının Koşul ve Açıklamaları**" başlığı altında numara sırasına göre verilmiştir.

2011-ÖSYS Ek Yerleştirme sırasında veya 2012 ÖSYS'de yeni açılan programlar için **(6) En küçük puan ve (7) Yerleştirme Öncelikleri** sütunlarında (- - -) yer almaktadır. Kontenjanları 2011-ÖSYS Merkezî Yerleştirme ile dolmayan programlarda ise **(6) En küçük puan ve (7) Yerleştirme Öncelikleri** sütunlarında hiçbir işaret () bulunmaz. 2011 ÖSYS'de puan türü değişen programların **(7) Yerleştirme Öncelikleri** sütunlarında ise (* * * *) işareti bulunmaktadır.

Yerleştirme Öncelikleri sütununda değer bulunan programların **En küçük puan** sütununda yer alan değer, programa son sırada yerleşen adayın OBP'sidir. Bu durum, programın kontenjanının sınavsız geçiş hakkı bulunan adaylar tarafından doldurulduğunu gösterir. **Yerleştirme Öncelikleri** sütununda (- - -) işareti bulunan programların **En küçük puan** sütununda bir değer bulunuyorsa bu değer, o programa son sırada yerleşen adayın ilgili YGS yerleştirme puanıdır.

Yerleştirme öncelikleri sütunundaki virgül ile ayrılan sayılar ve harfler, ilgili programa son yerleştirilen adaya ait şu bilgilerin karşılığıdır: Birinci sıradaki iki basamaklı sayı mezun olunan yılın son iki rakamını, ikinci sıradaki tek basamaklı sayı mezun olunan okulun tür grubu kodunu, üçüncü sıradaki harf yerleştirilenin METEB içinden (İ) veya dışından (D) yapılmış olduğunu, sondaki iki basamaklı sayı ise doğum yılının son iki basamağını göstermektedir. İkinci sıradaki okul türü grubu için kullanılan kodların karşılığı olan okul türleri aşağıdaki gibidir:

4. Anadolu Teknik Lisesi
3. Teknik Lise veya Anadolu Meslek Lisesi
2. Meslek Lisesi
1. Çok eski yıllarda enstitü adı altında mezun olunan Meslek Lisesi

Meslek yüksekokulları programlarına yerleştirme yapılırken mezuniyet yılı, meslek liselerinin tür grubu, yerleştirilenin METEB içinden veya dışından yapılmış olması ve doğum yılı önemli rol oynamaktadır. Bir programın karşısındaki Yerleştirme Öncelikleri bu programa yerleştirilen son adayın sözü edilen öncelikler yönünden sahip olduğu özellikleri göstermektedir.

Tablo 3B ve Tablo 4

Tablo-3B'deki bilgiler 8 sütun hâlinde düzenlenmiştir. Her üniversitenin adından sonra bu üniversitede bulunan programların kodları (1), bu programların adları ise (2) numaralı sütunda verilmektedir. (3) numaralı sütunda programın öğretim süresi, (4) numaralı sütunda programa hangi puan türüne göre öğrenci alınacağı, (5) ve (6) numaralı sütunlarda ise sırasıyla, programa genel kontenjandan ve okul birincisi kontenjanından alınacak öğrenci sayıları verilmektedir. Her bir programla ilgili özel koşul ve açıklama numaraları (7) numaralı sütunda 1, 2, 3, şeklinde belirtilmektedir. Bu koşulların neleri içerdiği, tablolardan sonra, "Tablo 3A, Tablo 3B ve Tablo 4'te Yer Alan Yükseköğretim Programlarının Koşul ve Açıklamaları" başlığı altında, numara sırasına göre verilmiştir. (8) numaralı sütununda ise yükseköğretim programlarının varsa 2011 yılındaki en küçük puanları yer almaktadır.

Tablo-4'teki bilgiler 11 sütun hâlinde düzenlenmiştir. Her üniversitenin adından sonra bu üniversitede bulunan programların kodları (1), bu programların adları ise (2) numaralı sütunda verilmektedir. (3) numaralı sütunda programın öğretim süresi, (4) numaralı sütunda programa hangi puan türüne göre öğrenci alınacağı, (5) ve (6) numaralı sütunlarda ise sırasıyla, programa genel kontenjandan ve okul birincisi kontenjanından alınacak öğrenci sayıları verilmektedir. (7) numaralı sütun, belli koşulları sağladığı takdirde Millî Eğitim Bakanlığınca burslu statüde destek verilecek öğrenci sayısını göstermektedir. Her bir programla ilgili özel koşul ve açıklama numaraları (8) numaralı sütunda 1, 2, 3, şeklinde belirtilmektedir. Bu koşulların neleri içerdiği, tablolardan sonra, "Tablo 3A, Tablo 3B ve Tablo 4'te Yer Alan Yükseköğretim Programlarının Koşul ve Açıklamaları" başlığı altında, numara sırasına göre verilmiştir. Tablo 4'ün (11) numaralı sütununda yükseköğretim programlarının 2011 yılındaki en küçük puanları; (9) ve (10) numaralı sütunlarda ise en küçük puana karşı gelen başarı sıraları yer almaktadır.

DİKKAT: Tablolarda yer alan 2011-ÖSYS'ye ait değerlerin, bir programın ne ölçüde tercih edildiğini göstermekle birlikte 2011-ÖSYS sonucu ortaya çıkan değerler olduğunu; 2012-ÖSYS'de değerlendirme işleminin değiştiğini ve bütün adayların yerleştirme puanları hesaplanırken OBP'lerinin 0,12 katsayı ile çarpılacağını unutmayınız.

Tercihler yapılırken bu kılavuzdaki yükseköğretim programlarına ait 2011-ÖSYS başarı sıralarının adayın 2012-ÖSYS sonuç bilgilerindeki yerleştirme puanlarına ait başarı sıraları ile karşılaştırılması yol gösterici olabilecektir. Ancak, 2012 yılında değerlendirme işleminin değişmiş olmasının yanı sıra, yükseköğretim programlarında gerçekleşen puan türü değişiklikleri, kontenjanın azalması veya artması, programa kabul koşullarında meydana gelebilecek değişiklikler, ek puan alabilecek öğrenci sayısı değişimleri, alanda veya yakın alanlarda yeni açılan programlar ve öğrenim ücretlerinde meydana gelen değişiklikler gibi birçok etkenin bu yıl oluşacak başarı sıralamalarını değiştirebileceği göz önünde tutulmalıdır.

Tablo 3A
Merkezi Yerleřtirme İle Öğrenci Alan Yükseköğretim Önlisans Programları
Açıklamalar

Bu tabloda Mesleki ve Teknik Ortaöğretim Kurumlarından mezun olanların kendi alanlarında sınavsız olarak yerleřtirilebilecekleri 2 (iki) yıllık yükseköğretim önlisans programları Mesleki ve Teknik Eğitim Bölgelerine göre yer almaktadır.

Bu tablodaki yükseköğretim programlarına yerleřtirmede öncelik sınavsız geçiř hakkı bulunan adaylara verilecektir. Bu haktan yararlanabilecek adaylar kendi alanları ile ilgili yükseköğretim programlarını Tablo-6C'de bulabileceklerdir.

Sınavsız geçiř hakkı bulunan adayların yerleřtirilmeleri yapıldıktan sonra Tablo-3A'daki boş kalan kontenjanlara genel lise mezunları ile meslek liselerinden kendi alanları dıřındaki programları tercih etmiř olan adayların yerleřtirilmeleri yapılacak, bu yerleřtirmelerde adayların programın puan türündeki Y-YGS puanları esas alınacaktır.

1. Bu tabloda yükseköğretim kurumları ve programları için belirtilen kontenjanlar ve kořullar Yükseköğretim Kurulunca saptanmıřtır. Tercih etmek istediğiniz bir program ile ilgili olarak belirtilen kořulları tam olarak karřılamıyorsanız o programa tercih listenizde yer vermeyiniz. Bu uyarıları göz önünde tutmadığınız takdirde ilgili tercihleriniz geçersiz sayılır; bu tür tercihlerinizdeki programlardan birinin kesin kayıt listesinde adınız yer almıř olsa bile programa kaydınız yapılmaz.
2. Bir programı tercih listenize alırken řu noktaları göz önünde tutmanız gerekir:
 - a) Tercih etmek istediğiniz programdaki öğrenim sırasında ve programın hazırladığı meslekte başarılı olmayı engelleyici bir bedensel veya ruhsal engeliniz bulunmamalıdır. Bazı yükseköğretim programları bu programa yerleřtirilen adaylardan, tam teřekküllü hastaneden alınacak sağılık kurulu raporu isteyebilir.
 - b) Tercih etmek istediğiniz programdaki öğrenim sırasında ve programın hazırladığı meslekte başarılı olabilmemiz için gerekli becerilere sahip olmanız gerekir. Örneğın, bazı alanlarda el ve parmakları ustalıkla kullanabilme önemlidir, bu beceriye sahip olmayanlar güçlüklere karřılařabilirler.
 - c) Tercih etmek istediğiniz programdaki öğretim yabancı bir dilde yapılıyorsa, bu yabancı dilde belli bir yeterlięe ulařmıř olmanız gerekir. Yabancı dili yeterli olmayanlar öğrenimleri sırasında güçlüklere karřılařabilirler.
3. Bu tabloda yer alan bir programın açılmaması ya da yasama, yargı, yürütme organlarının veya Yükseköğretim Kurulunun kararı ile veya diđer zorlayıcı bir nedenle kapatılması halinde o program için yapılan tercihler iřleme konmaz.
4. Bu kılavuzda belli bir kod numarası ile tanımlanan bir programın bağılı olduđu kurum ve adı yasal düzenlemelerle deęiřtirilecek olursa o programa yerleřtirilen öğrenciler, programın yeni adı ile bağılandıđı kurumun öğrencisi sayılacak ve kendilerinden yeni kurumun kurallarına uymaları istenebilecektir.
5. Yükseköğretim kurumları, gerekli gördükleri takdirde, belli bir kod numarası ile tanımlanan bir programı, iki veya daha fazla uygulama grubuna ayırabilirler. Bu husustaki düzenleme, ilgili kurumun yetkili organının kararı ile yapılır.

TABLO-3A. Merkezi Yerleştirme İle Öğrenci Alan Yükseköğretim Önlisans Programları

2012-ÖSYS TERCİH KILAVUZU

PROGRAM KODU (1)	PROGRAM ADI (2)	PUAN TÜRÜ (3)	GENEL KONT (4)	ÖZEL KOŞUL VE AÇIKLAMALAR (5)	2011-ÖSYS EN KÜÇÜK PUAN (6)	2011-ÖSYS YERLEŞTİRME ÖNCELİKLERİ (7)
Mesleki ve Teknik Eğitim Bölgesi: ADANA						
ÇUKUROVA ÜNİVERSİTESİ (ADANA)						
Adana Meslek Yüksekokulu						
102950127	Bilgisayar Programcılığı	YGS-1	120		161.747	11,3,1,93
102970273	Bilgisayar Programcılığı (İÖ)	YGS-1	120		231.173	11,2,1,93
102950799	Bilgisayar Programcılığı (Uzaktan Eğitim)	YGS-1	100	226	213.081	----
102970034	Çocuk Gelişimi (İÖ) (Bk.309)	YGS-4	80	2, 309	386.444	11,2,1,83
102951091	Çocuk Gelişimi (Uzaktan Eğitim)	YGS-4	100	226	301.247	11,2,1,90
102950039	Elektrik	YGS-1	40		143.484	11,3,1,94
102970043	Elektrik (İÖ)	YGS-1	40	2	340.068	11,2,1,93
102951082	Elektronik Haberleşme Teknolojisi (Uzaktan Eğitim)	YGS-1	150	226		
102950781	Elektronik Teknolojisi	YGS-1	80		418.578	11,2,1,93
102970758	Elektronik Teknolojisi (İÖ)	YGS-1	80	2	236.236	11,2,1,93
102951188	Emlak ve Emlak Yönetimi	YGS-5	40		----	----
102950772	İklimlendirme ve Soğutma Teknolojisi	YGS-1	80		204.239	09,2,1,91
102970749	İklimlendirme ve Soğutma Teknolojisi (İÖ)	YGS-1	80	2	189.486	----
102950878	İnşaat Teknolojisi	YGS-1	40		303.121	11,2,1,93
102970837	İnşaat Teknolojisi (İÖ)	YGS-1	40	2	215.424	10,2,1,92
102950975	Makine	YGS-1	80		272.887	11,2,1,93
102970088	Makine (İÖ)	YGS-1	80	2	172.317	11,2,1,94
102950984	Makine, Resim ve Konstrüksiyon	YGS-1	40		100.622	11,2,1,93
102970097	Makine, Resim ve Konstrüksiyon (İÖ)	YGS-1	40	2	217.349	----
102970104	Mobilya ve Dekorasyon (İÖ) (Bk.310)	YGS-1	40	2, 310	254.471	11,2,D,93
102950709	Muhasebe ve Vergi Uygulamaları	YGS-6	80		206.274	11,2,1,94
102970697	Muhasebe ve Vergi Uygulamaları (İÖ)	YGS-6	80	2	117.722	11,2,1,92
102950718	Muhasebe ve Vergi Uygulamaları (Uzaktan Eğitim)	YGS-6	50	226	190.733	----
102950754	Otomotiv Teknolojisi	YGS-1	40		314.598	11,2,1,92
102970722	Otomotiv Teknolojisi (İÖ)	YGS-1	40	2	252.759	11,2,1,90
102951037	Radyo ve Televizyon Programcılığı	YGS-4	40		333.506	----
102970846	Radyo ve Televizyon Programcılığı (İÖ)	YGS-4	40	2	315.271	----
102970767	Saç Bakımı ve Güzellik Hizmetleri (İÖ) (Bk.309)	YGS-4	50	2, 309	321.346	11,2,D,93
102950745	Şarap Üretim Teknolojisi	YGS-2	35		199.914	----
102950684	Tekstil Teknolojisi	YGS-1	80		100.000	11,2,1,92
102970679	Tekstil Teknolojisi (İÖ)	YGS-1	80	2	185.249	----
102950806	Turizm ve Seyahat Hizmetleri	YGS-5	40		157.481	11,2,1,91
Sağlık Hizmetleri Meslek Y.O.						
102950666	Ağız ve Diş Sağlığı	YGS-2	25		232.925	11,3,1,92
102950136	Anestezi	YGS-2	40		391.635	11,2,D,93
102970643	Anestezi (İÖ)	YGS-2	40	2	393.408	----
102951204	Fizyoterapi	YGS-2	30		----	----
102950163	Tıbbi Dokümantasyon ve Sekreterlik	YGS-3	50		346.246	11,2,1,93
102970652	Tıbbi Dokümantasyon ve Sekreterlik (İÖ)	YGS-3	50	2	100.000	11,2,1,93
102950851	Tıbbi Görüntüleme Teknikleri	YGS-1	35		365.099	----
102970785	Tıbbi Görüntüleme Teknikleri (İÖ)	YGS-1	35	2	340.431	----
102950842	Tıbbi Laboratuvar Teknikleri	YGS-2	45		314.809	11,2,D,94
102970776	Tıbbi Laboratuvar Teknikleri (İÖ)	YGS-2	45	2	319.033	----
Teknik Bilimler Meslek Yüksekokulu						
102951001	Elektrik	YGS-1	30		311.138	11,2,1,91
102951019	Elektronik Teknolojisi	YGS-1	30		279.703	11,2,1,93
102951046	Makine	YGS-1	30		191.854	11,2,1,93
102950993	Tekstil Teknolojisi	YGS-1	30		218.261	10,3,1,90
Ceyhan Meslek Yüksekokulu						
102950251	Bilgisayar Programcılığı	YGS-1	40		328.589	11,2,1,93
102970361	Bilgisayar Programcılığı (İÖ)	YGS-1	40	2	246.942	08,2,D,92
102950948	Büro Yönetimi ve Yönetici Asistanlığı	YGS-4	65		300.610	----
102970819	Büro Yönetimi ve Yönetici Asistanlığı (İÖ)	YGS-4	65	2	258.764	----
102950206	Elektrik	YGS-1	40		278.950	11,2,1,92
102970307	Elektrik (İÖ)	YGS-1	40	2	147.639	11,2,1,93
102950763	İnşaat Teknolojisi	YGS-1	40		258.385	----
102970731	İnşaat Teknolojisi (İÖ)	YGS-1	40	2	193.195	----
102950727	Muhasebe ve Vergi Uygulamaları	YGS-6	80		262.350	----
102970704	Muhasebe ve Vergi Uygulamaları (İÖ)	YGS-6	80	2	226.909	----
102950233	Pazarlama	YGS-6	65		220.903	----
102970334	Pazarlama (İÖ)	YGS-6	65	2		
102950869	Tarım Makineleri	YGS-1	40		228.504	11,2,D,92
102970794	Tarım Makineleri (İÖ)	YGS-1	40	2		
Ceyhan Sağlık Hizmetleri Meslek Yüksekokulu						
102950824	Diş Protez Teknolojisi	YGS-2	25	38	449.740	11,2,D,92
102950966	İlk ve Acil Yardım	YGS-2	35	38, 233	252.293	11,2,1,93
102950939	Yaşlı Bakımı	YGS-2	25	38	287.182	----
İmamoğlu Meslek Yüksekokulu						
102951197	Su Ürünleri	YGS-6	40		----	----
Karaisalı Meslek Yüksekokulu						
102950921	Bilgisayar Destekli Tasarım ve Animasyon	YGS-1	30		234.022	----
102950348	Bilgisayar Programcılığı	YGS-1	30		212.869	11,2,1,94
102950296	Harita ve Kadastro	YGS-1	30		207.992	10,3,1,91
102950303	İş Sağlığı ve Güvenliği	YGS-2	30		181.375	11,2,D,93
102950312	Makine	YGS-1	30		170.092	11,2,1,93
102950321	Seracılık	YGS-6	30		206.504	----
102950903	Tıbbi ve Aromatik Bitkiler	YGS-6	30		303.155	----
Kozan Meslek Yüksekokulu						
102951107	Bahçe Tarımı	YGS-6	30		185.864	----
102950693	Bankacılık ve Sigortacılık	YGS-6	50		189.145	11,2,D,94
102970688	Bankacılık ve Sigortacılık (İÖ)	YGS-6	50	2	270.258	----
102950436	Bilgisayar Programcılığı	YGS-1	50		209.241	11,2,1,93
102970431	Bilgisayar Programcılığı (İÖ)	YGS-1	50	2	222.586	----
102950957	Büro Yönetimi ve Yönetici Asistanlığı	YGS-4	50		289.805	----
102970828	Büro Yönetimi ve Yönetici Asistanlığı (İÖ)	YGS-4	50	2	258.613	----
102950393	Mobilya ve Dekorasyon	YGS-1	35		175.501	11,2,D,91
102950736	Muhasebe ve Vergi Uygulamaları	YGS-6	50		258.437	----
102970713	Muhasebe ve Vergi Uygulamaları (İÖ)	YGS-6	50	2	221.815	----
102950418	Tohumculuk	YGS-6	45			
102950427	Yerel Yönetimler	YGS-4	50		309.705	----
Pozantı Meslek Yüksekokulu						
102950887	Bahçe Tarımı	YGS-6	30			
102951073	Muhasebe ve Vergi Uygulamaları	YGS-6	30		243.615	----

TABLO-3A. Merkezi Yerleştirme İle Öğrenci Alan Yükseköğretim Önlisans Programları

2012-ÖSYS TERCİH KILAVUZU

PROGRAM KODU (1)	PROGRAM ADI (2)	PUAN TÜRÜ (3)	GENEL KONT (4)	ÖZEL KOŞUL VE AÇIKLAMALAR (5)	2011-ÖSYS EN KÜÇÜK PUAN (6)	2011-ÖSYS YERLEŞTİRME ÖNCELİKLERİ (7)
102950896	Organik Tarım	YGS-6	30		221.006	----
102951064	Turizm ve Otel İşletmeciliği	YGS-6	30		245.069	----
	Yumurtalık Meslek Yüksekokulu					
102951125	Organik Tarım	YGS-6	30		201.112	----
102951116	Su Altı Teknolojisi	YGS-6	20	796	244.316	----
102950454	Su Ürünleri	YGS-6	30	263	210.251	----
102950463	Turizm ve Otel İşletmeciliği	YGS-6	30		259.941	----
	Mesleki ve Teknik Eğitim Bölgesi: ADIYAMAN					
	ADIYAMAN ÜNİVERSİTESİ					
	Meslek Yüksekokulu					
100250291	Aşçılık	YGS-4	45		243.000	11,2,D,92
100270205	Aşçılık (İÖ)	YGS-4	45	2	316.132	----
100250494	Bilgisayar Programcılığı	YGS-1	50		283.415	11,2,I,92
100270392	Bilgisayar Programcılığı (İÖ)	YGS-1	50	2	269.751	----
100250264	Elektrik	YGS-1	60		178.677	11,2,I,93
100270011	Elektrik (İÖ) (Bk.312)	YGS-1	60	2, 312	258.570	----
100250273	Gıda Teknolojisi	YGS-2	50		211.564	----
100270232	Gıda Teknolojisi (İÖ)	YGS-2	50	2	175.307	----
100250634	Giyim Üretim Teknolojisi	YGS-1	30			----
100250431	İnşaat Teknolojisi	YGS-1	50		212.813	----
100270347	İnşaat Teknolojisi (İÖ)	YGS-1	50	2	197.524	----
100250404	İşletme Yönetimi	YGS-6	60		249.171	----
100270311	İşletme Yönetimi (İÖ)	YGS-6	60	2	223.100	----
100250034	Kooperatifçilik	YGS-5	50		237.326	----
100250519	Makine	YGS-1	50		268.148	11,2,D,91
100270038	Makine (İÖ) (Bk.312)	YGS-1	45	2, 312	193.681	----
100250043	Mimarî Dekoratif Sanatlar	YGS-4	50		284.933	----
100270444	Mimarî Dekoratif Sanatlar (İÖ)	YGS-4	50	2	237.497	----
100250052	Mobilya ve Dekorasyon	YGS-1	45		167.461	11,2,D,92
100250361	Muhasebe ve Vergi Uygulamaları	YGS-6	50		253.271	----
100270277	Muhasebe ve Vergi Uygulamaları (İÖ)	YGS-6	50	2	236.691	----
100250079	Pazarlama	YGS-6	50		213.161	----
100270135	Pazarlama (İÖ)	YGS-6	50	2	164.521	----
100250352	Sondaj Teknolojisi	YGS-1	50		238.650	----
100270268	Sondaj Teknolojisi (İÖ)	YGS-1	50	2	214.338	----
100250104	Turizm ve Otel İşletmeciliği	YGS-6	50		231.486	----
100270144	Turizm ve Otel İşletmeciliği (İÖ)	YGS-6	50	2	211.737	----
	Sağlık Hizmetleri Meslek Yüksekokulu					
100250246	Çocuk Gelişimi	YGS-4	50		370.330	11,2,I,92
100250616	Patoloji Laboratuvar Teknikleri	YGS-2	40		100.000	93,2,D,71
100250607	Tıbbi Laboratuvar Teknikleri	YGS-2	30		325.401	----
	Besni Meslek Yüksekokulu					
100250255	Bankacılık ve Sigortacılık	YGS-6	80		280.727	----
100270241	Bankacılık ve Sigortacılık (İÖ)	YGS-6	80	2	252.047	----
100250307	Bilgi Yönetimi	YGS-6	80		237.824	----
100270214	Bilgi Yönetimi (İÖ)	YGS-6	80	2		----
100250467	Bilgisayar Programcılığı	YGS-1	70		244.870	----
100270365	Bilgisayar Programcılığı (İÖ)	YGS-1	70	2		----
100250528	Bilgisayar Teknolojisi	YGS-1	50		203.951	----
100250582	Büro Yönetimi ve Yönetici Asistanlığı	YGS-4	70		269.694	----
100270453	Büro Yönetimi ve Yönetici Asistanlığı (İÖ)	YGS-4	70	2	235.048	----
100250413	İşletme Yönetimi	YGS-6	75		223.788	----
100250379	Muhasebe ve Vergi Uygulamaları	YGS-6	80		227.590	----
100270286	Muhasebe ve Vergi Uygulamaları (İÖ)	YGS-6	80	2		----
100250537	Pazarlama	YGS-6	30			----
	Göbbaşı Meslek Yüksekokulu					
100250476	Bilgisayar Programcılığı	YGS-1	45		295.595	10,2,D,92
100270374	Bilgisayar Programcılığı (İÖ)	YGS-1	45	2		----
100250591	Büro Yönetimi ve Yönetici Asistanlığı	YGS-4	40		270.299	----
100270462	Büro Yönetimi ve Yönetici Asistanlığı (İÖ)	YGS-4	40	2	238.083	----
100250422	İşletme Yönetimi	YGS-6	35		222.541	----
100250388	Muhasebe ve Vergi Uygulamaları	YGS-6	40		224.720	----
100270295	Muhasebe ve Vergi Uygulamaları (İÖ)	YGS-6	40	2		----
100250555	Yerel Yönetimler	YGS-4	45		303.097	----
100270435	Yerel Yönetimler (İÖ)	YGS-4	45	2	274.791	----
	Kahta Meslek Yüksekokulu					
100250485	Bilgisayar Programcılığı	YGS-1	55		232.178	----
100270383	Bilgisayar Programcılığı (İÖ)	YGS-1	55	2		----
100250194	Harita ve Kadastro	YGS-1	45		262.056	----
100250625	Laborant ve Veteriner Sağlık	YGS-2	40			----
100250397	Muhasebe ve Vergi Uygulamaları	YGS-6	45		226.383	----
100270302	Muhasebe ve Vergi Uygulamaları (İÖ)	YGS-6	45	2		----
100250325	Organik Tarım	YGS-6	45		206.034	----
100250573	Seracılık	YGS-6	30			----
100250219	Su Ürünleri	YGS-6	30			----
100250228	Tarla Bitkileri	YGS-6	35		182.049	----
100250282	Tıbbi ve Aromatik Bitkiler	YGS-6	45		208.225	----
100250237	Turizm ve Otel İşletmeciliği	YGS-6	40		226.353	----
	Mesleki ve Teknik Eğitim Bölgesi: AFYONKARAHİSAR					
	AFYON KOCATEPE ÜNİVERSİTESİ (AFYONKARAHİSAR)					
	Afyon Meslek Yüksekokulu					
100450014	Aşçılık	YGS-4	40		268.651	11,3,D,93
100471122	Aşçılık (İÖ)	YGS-4	40	2		----
100451569	Bilgisayar Programcılığı	YGS-1	60		361.100	11,3,D,93
100470963	Bilgisayar Programcılığı (İÖ)	YGS-1	60	2	263.513	11,2,D,91
100450226	Biyomedikal Cihaz Teknolojisi	YGS-1	50		450.751	11,3,D,93
100470151	Biyomedikal Cihaz Teknolojisi (İÖ)	YGS-1	50	2	253.074	11,2,D,92
100451772	Büro Yönetimi ve Yönetici Asistanlığı	YGS-4	60		296.501	----
100471176	Büro Yönetimi ve Yönetici Asistanlığı (İÖ)	YGS-4	60	2		----
100470027	Çocuk Gelişimi (İÖ) (Bk.365)	YGS-4	50	2, 365	360.945	11,2,I,93
100451736	Doğal Yapı Taşları Teknolojisi	YGS-6	30			----
100450041	Elektrik	YGS-1	60		211.496	11,2,I,93
100470036	Elektrik (İÖ)	YGS-1	60	2	201.111	----
100451506	Elektronik Teknolojisi	YGS-1	60		320.611	11,2,D,93
100470918	Elektronik Teknolojisi (İÖ)	YGS-1	60	2		----
100451296	Et ve Ürünleri Teknolojisi	YGS-6	30			----

TABLO-3A. Merkezi Yerleştirme İle Öğrenci Alan Yükseköğretim Önlisans Programları

2012-ÖSYS TERCİH KILAVUZU

PROGRAM KODU (1)	PROGRAM ADI (2)	PUAN TÜRÜ (3)	GENEL KONT (4)	ÖZEL KOŞUL VE AÇIKLAMALAR (5)	2011-ÖSYS EN KÜÇÜK PUAN (6)	2011-ÖSYS YERLEŞTİRME ÖNCELİKLERİ (7)
100450077	Gıda Teknolojisi	YGS-2	60		242.108	----
100470054	Gıda Teknolojisi (İÖ)	YGS-2	60	2	200.736	----
100451445	İnşaat Teknolojisi	YGS-1	60		227.981	----
100470893	İnşaat Teknolojisi (İÖ)	YGS-1	60	2	174.943	----
100451348	İşletme Yönetimi	YGS-6	70		294.872	11,2,D,93
100470796	İşletme Yönetimi (İÖ)	YGS-6	70	2	228.118	----
100470081	Makine (İÖ) (Bk.316)	YGS-1	40	2, 316	374.548	11,2,D,91
100451224	Mimari Restorasyon	YGS-5	30		307.272	----
100471185	Mimari Restorasyon (İÖ)	YGS-5	30	2	----	----
100450111	Mobilya ve Dekorasyon	YGS-1	30		281.735	11,2,D,93
100451233	Muhasebe ve Vergi Uygulamaları	YGS-6	70		165.314	11,2,D,94
100470706	Muhasebe ve Vergi Uygulamaları (İÖ)	YGS-6	70	2	222.228	----
100470787	Otomotiv Teknolojisi (İÖ) (Bk.316)	YGS-1	50	2, 316	188.077	11,2,I,93
100450138	Pazarlama	YGS-6	70		234.561	----
100471167	Pazarlama (İÖ)	YGS-6	70	2	----	----
100451887	Radyo ve Televizyon Programcılığı	YGS-4	30		----	----
100470699	Tekstil Teknolojisi (İÖ) (Bk.314)	YGS-1	30	2, 314	185.588	----
100450174	Turizm ve Otel İşletmeciliği	YGS-6	60		176.029	11,2,D,93
100470124	Turizm ve Otel İşletmeciliği (İÖ)	YGS-6	60	2	222.726	----
100450183	Yerel Yönetimler	YGS-4	70		306.960	----
100471113	Yerel Yönetimler (İÖ)	YGS-4	70	2	----	----
Atatürk Sağlık Hizmetleri Meslek Yüksekokulu						
100451199	Elektronofizyoloji	YGS-1	20		413.739	11,2,D,93
100451621	Fizyoterapi	YGS-2	45		459.956	11,2,D,93
100470981	Fizyoterapi (İÖ)	YGS-2	45	2	352.874	11,2,D,93
100451603	Ortopedik Protez ve Ortez	YGS-2	30	14	312.592	----
100451718	Sağlık Kurumları İşletmeciliği	YGS-6	30		169.546	11,2,I,92
100450262	Tıbbi Dokümantasyon ve Sekreterlik	YGS-3	45		278.056	11,2,D,93
100470178	Tıbbi Dokümantasyon ve Sekreterlik (İÖ)	YGS-3	45	2	368.128	----
100451612	Tıbbi Görüntüleme Teknikleri	YGS-1	30		327.883	----
100451596	Tıbbi Laboratuvar Teknikleri	YGS-2	30		201.981	11,2,D,93
100471149	Tıbbi Laboratuvar Teknikleri (İÖ)	YGS-2	30	2	----	----
100451551	Yaşlı Bakımı	YGS-2	30		244.971	----
Uzaktan Eğitim Meslek Yüksekokulu						
100451869	Bilgisayar Operatörlüğü (Uzaktan Eğitim)	YGS-1	50	226	----	----
100451693	Bilgisayar Programcılığı (Uzaktan Eğitim)	YGS-1	100	226	182.936	----
100451878	Coğrafi Bilgi Sistemleri (Uzaktan Eğitim)	YGS-1	50	226	----	----
Başmakçı Meslek Yüksekokulu						
100451145	Bankacılık ve Sigortacılık	YGS-6	50		274.326	----
100451154	Dış Ticaret	YGS-6	40		247.688	----
Bayat Meslek Yüksekokulu						
100450289	Dış Ticaret	YGS-6	60		247.852	----
100470187	Dış Ticaret (İÖ)	YGS-6	60	2	201.983	----
100451499	İnsan Kaynakları Yönetimi	YGS-6	50		285.832	----
100471079	İnsan Kaynakları Yönetimi (İÖ)	YGS-6	50	2	236.844	----
100451357	İşletme Yönetimi	YGS-6	60		222.680	----
Bolvadin Meslek Yüksekokulu						
100450305	Bankacılık ve Sigortacılık	YGS-6	70		101.386	10,2,D,89
100450465	Bilgisayar Programcılığı	YGS-1	110		241.360	11,2,D,93
100470336	Bilgisayar Programcılığı (İÖ)	YGS-1	110	2	211.929	----
100451781	Büro Yönetimi ve Yönetici Asistanlığı	YGS-4	60		268.813	----
100471052	Büro Yönetimi ve Yönetici Asistanlığı (İÖ)	YGS-4	60	2	235.620	----
100450332	Dış Ticaret	YGS-6	70		255.221	----
100470221	Dış Ticaret (İÖ)	YGS-6	70	2	204.004	----
100450359	Elektrik	YGS-1	60		159.296	11,2,D,93
100451481	Gaz ve Tesisatı Teknolojisi	YGS-2	30		144.582	11,2,D,92
100450368	Gıda Teknolojisi	YGS-2	60		209.542	----
100451639	İklimlendirme ve Soğutma Teknolojisi	YGS-1	35		196.416	----
100451454	İnşaat Teknolojisi	YGS-1	65		169.088	----
100451366	İşletme Yönetimi	YGS-6	70		227.604	----
100470812	İşletme Yönetimi (İÖ)	YGS-6	70	2		
100450395	Makine	YGS-1	100		222.736	11,2,D,91
100470275	Makine (İÖ)	YGS-1	100	2		
100451648	Mekatronik	YGS-1	50		139.683	11,2,I,93
100471131	Mekatronik (İÖ)	YGS-1	50	2	----	----
100450402	Mobilya ve Dekorasyon	YGS-1	30		150.723	11,2,D,92
100451242	Muhasebe ve Vergi Uygulamaları	YGS-6	65		231.424	----
100450429	Pazarlama	YGS-6	30			
Çay Meslek Yüksekokulu						
100451093	Çocuk Gelişimi	YGS-4	40		352.778	11,2,I,91
100450474	Elektrik	YGS-1	50		212.662	11,2,D,93
100451657	İklimlendirme ve Soğutma Teknolojisi	YGS-1	30		179.212	----
100451375	İşletme Yönetimi	YGS-6	50		197.121	----
100451303	Kimya Teknolojisi	YGS-2	40		217.335	----
100451251	Muhasebe ve Vergi Uygulamaları	YGS-6	45		210.268	----
100451339	Otomotiv Teknolojisi	YGS-1	40		234.194	11,2,D,93
Dazkırı Meslek Yüksekokulu						
100451136	Elektrik	YGS-1	30		217.113	10,2,D,91
100451321	Muhasebe ve Vergi Uygulamaları	YGS-6	30			
Dinar Meslek Yüksekokulu						
100451578	Bilgisayar Programcılığı	YGS-1	50		219.144	11,2,D,93
100471016	Bilgisayar Programcılığı (İÖ)	YGS-1	50	2		
100451666	Elektronik Teknolojisi	YGS-1	40		100.000	10,2,D,92
100451384	İşletme Yönetimi	YGS-6	60		193.743	----
100451269	Muhasebe ve Vergi Uygulamaları	YGS-6	40		192.927	----
100450544	Pazarlama	YGS-6	30			
100450553	Turizm ve Otel İşletmeciliği	YGS-6	65		219.847	----
Emirdağ Meslek Yüksekokulu						
100451763	Bankacılık ve Sigortacılık	YGS-6	40		281.669	----
100471104	Bankacılık ve Sigortacılık (İÖ)	YGS-6	40	2	----	----
100451587	Bilgisayar Programcılığı	YGS-1	60		233.153	11,2,D,93
100470972	Bilgisayar Programcılığı (İÖ)	YGS-1	60	2		
100451754	Dış Ticaret	YGS-6	45		246.234	----
100450589	Harita ve Kadastro	YGS-1	50		251.462	----
100470645	Harita ve Kadastro (İÖ)	YGS-1	50	2	228.790	----
100451393	İşletme Yönetimi	YGS-6	35		184.833	----

TABLO-3A. Merkezi Yerleştirme İle Öğrenci Alan Yükseköğretim Önlisans Programları

2012-ÖSYS TERCİH KILAVUZU

PROGRAM KODU (1)	PROGRAM ADI (2)	PUAN TÜRÜ (3)	GENEL KONT (4)	ÖZEL KOŞUL VE AÇIKLAMALAR (5)	2011-ÖSYS EN KÜÇÜK PUAN (6)	2011-ÖSYS YERLEŞTİRME ÖNCELİKLERİ (7)
100451278	Muhasebe ve Vergi Uygulamaları	YGS-6	45		184.310	----
100451815	Yapı Denetimi	YGS-1	35		207.778	----
100471201	Yapı Denetimi (İÖ)	YGS-1	35	2	----	----
İscehisar Meslek Yüksekokulu						
100451824	İş Makineleri Operatörlüğü	YGS-1	30		282.773	11,2,D,91
100451206	Kuyumculuk ve Taki Tasarımı	YGS-5	30		247.171	----
100450641	Makine	YGS-1	35		138.909	11,2,D,93
Sandıklı Meslek Yüksekokulu						
100451675	Bilgisayar Programcılığı	YGS-1	30		392.960	11,2,D,93
100451799	Büro Yönetimi ve Yönetici Asistanlığı	YGS-4	60		258.306	----
100471061	Büro Yönetimi ve Yönetici Asistanlığı (İÖ)	YGS-4	60	2	200.144	----
100450702	Harita ve Kadastro	YGS-1	40		251.445	----
100470478	Harita ve Kadastro (İÖ)	YGS-1	40	2	228.539	----
100451409	İşletme Yönetimi	YGS-6	60			
100450738	Turizm ve Otel İşletmeciliği	YGS-6	60		222.463	----
100451524	Turizm ve Seyahat Hizmetleri	YGS-5	55		234.625	----
100470936	Turizm ve Seyahat Hizmetleri (İÖ)	YGS-5	55	2		
Sinanpaşa Meslek Yüksekokulu						
100451806	Bilgisayar Programcılığı	YGS-1	50		171.062	09,2,D,92
100471194	Bilgisayar Programcılığı (İÖ)	YGS-1	50	2	----	----
100451418	İşletme Yönetimi	YGS-6	30			
100451287	Muhasebe ve Vergi Uygulamaları	YGS-6	30		181.262	----
Sultandağı Meslek Yüksekokulu						
100450783	Bankacılık ve Sigortacılık	YGS-6	70		269.067	----
100470521	Bankacılık ve Sigortacılık (İÖ)	YGS-6	70	2	247.279	----
100450792	Gıda Teknolojisi	YGS-2	40		187.763	----
100451427	İşletme Yönetimi	YGS-6	30			
100451684	Otobüs Kaplanılığı	YGS-5	30	122	254.665	----
100450817	Tıbbi ve Aromatik Bitkiler	YGS-6	30		195.911	----
Şuhut Meslek Yüksekokulu						
100451172	Gıda Teknolojisi	YGS-2	40		181.127	----
100451436	İşletme Yönetimi	YGS-6	40			
100451312	Muhasebe ve Vergi Uygulamaları	YGS-6	30			
Mesleki ve Teknik Eğitim Bölgesi: AĞRI						
AĞRI İBRAHİM ÇEÇEN ÜNİVERSİTESİ						
Meslek Yüksekokulu						
100550031	Bilgisayar Programcılığı	YGS-1	50		367.329	10,2,İ,92
100570071	Bilgisayar Programcılığı (İÖ)	YGS-1	50	2	204.514	----
100550101	Dış Ticaret	YGS-6	30			----
100550049	Elektrik	YGS-1	50		168.330	----
100570026	Elektrik (İÖ) (Bk.317)	YGS-1	35	2, 317		
100550155	Geleneksel El Sanatları	YGS-4	50			----
100570132	Geleneksel El Sanatları (İÖ)	YGS-4	50	2		----
100550076	İklimlendirme ve Soğutma Teknolojisi	YGS-1	30			
100550058	İşletme Yönetimi	YGS-6	30		236.817	----
100550022	Makine	YGS-1	30			
100550013	Mekatronik	YGS-1	40		222.207	----
100570062	Muhasebe ve Vergi Uygulamaları (İÖ)	YGS-6	95	2	205.913	----
100550128	Organik Tarım	YGS-6	30			----
100550146	Yerel Yönetimler	YGS-4	50			----
Sağlık Hizmetleri Meslek Yüksekokulu						
100550085	Çocuk Gelişimi	YGS-4	50			----
100570105	Çocuk Gelişimi (İÖ)	YGS-4	50	2		----
100550067	İlk ve Acil Yardım	YGS-2	50		391.264	11,2,D,92
100570114	İlk ve Acil Yardım (İÖ)	YGS-2	50	2		----
100550137	Yaşlı Bakımı	YGS-2	50			----
100570123	Yaşlı Bakımı (İÖ)	YGS-2	50	2		----
Mesleki ve Teknik Eğitim Bölgesi: AKSARAY						
AKSARAY ÜNİVERSİTESİ						
Aksaray Sosyal Bilimler Meslek Yüksekokulu						
100850504	Büro Yönetimi ve Yönetici Asistanlığı	YGS-4	50		285.214	----
100870095	Büro Yönetimi ve Yönetici Asistanlığı (İÖ)	YGS-4	50	2	248.042	----
100850497	Halkla İlişkiler ve Tanıtım	YGS-4	45		305.405	----
100870102	Halkla İlişkiler ve Tanıtım (İÖ)	YGS-4	45	2	280.543	----
100850319	Muhasebe ve Vergi Uygulamaları	YGS-6	40		282.414	----
100870111	Muhasebe ve Vergi Uygulamaları (İÖ)	YGS-6	40	2	183.410	----
100850107	Turizm ve Otel İşletmeciliği	YGS-6	50		227.652	----
100870032	Turizm ve Otel İşletmeciliği (İÖ)	YGS-6	50	2		
Aksaray Teknik Bilimler Meslek Yüksekokulu						
100850382	Bahçe Tarımı	YGS-6	30			
100850452	Bilgisayar Programcılığı	YGS-1	30		224.900	11,3,İ,93
100850488	Çevre Koruma ve Kontrol	YGS-2	30			
100850046	Elektrik	YGS-1	40		154.260	11,2,İ,93
100850461	Gaz ve Tesisatı Teknolojisi	YGS-2	50		192.619	----
100850055	Makine	YGS-1	40		343.566	11,2,D,92
100850355	Otomotiv Teknolojisi	YGS-1	40		291.696	11,2,D,93
100850479	Peyzaj ve Süs Bitkileri	YGS-6	30			
100850585	Süt ve Besi Hayvancılığı	YGS-2	30	162		----
100850301	Süt ve Ürünleri Teknolojisi	YGS-6	50	162	212.635	----
Sağlık Hizmetleri Meslek Y.O.						
100850116	Tıbbi Dokümantasyon ve Sekreterlik	YGS-3	30		171.848	11,2,D,93
100850443	Tıbbi Laboratuvar Teknikleri	YGS-2	30		121.072	11,2,D,93
100850522	Yaşlı Bakımı	YGS-2	30		236.921	----
Güzelyurt Meslek Yüksekokulu						
100850531	Aşçılık	YGS-4	35		188.922	11,3,D,93
100850294	Geleneksel El Sanatları	YGS-4	30		230.683	----
100850346	Gıda Teknolojisi	YGS-2	35		209.164	----
100850337	Mimarî Restorasyon	YGS-5	35		279.573	----
100850222	Turizm ve Otel İşletmeciliği	YGS-6	30		221.730	----
Ortaköy Meslek Yüksekokulu						
100850197	Bankacılık ve Sigortacılık	YGS-6	50		282.145	----
100870192	Bankacılık ve Sigortacılık (İÖ)	YGS-6	50	2		----
100850513	Büro Yönetimi ve Yönetici Asistanlığı	YGS-4	55		255.117	----
100850407	Elektronik Teknolojisi	YGS-1	50		213.485	----
100870174	Elektronik Teknolojisi (İÖ)	YGS-1	50	2		----
100850364	İşletme Yönetimi	YGS-6	60		224.476	----

TABLO-3A. Merkezi Yerleştirme İle Öğrenci Alan Yükseköğretim Önlisans Programları

2012-ÖSYS TERCİH KILAVUZU

PROGRAM KODU (1)	PROGRAM ADI (2)	PUAN TÜRÜ (3)	GENEL KONT (4)	ÖZEL KOŞUL VE AÇIKLAMALAR (5)	2011-ÖSYS EN KÜÇÜK PUAN (6)	2011-ÖSYS YERLEŞTİRME ÖNCELİKLERİ (7)
100870077	İşletme Yönetimi (İÖ)	YGS-6	60	2		
100850152	Makine	YGS-1	60		100.000	09,4,D,91
100850558	Maliye	YGS-6	50		----	----
100870147	Maliye (İÖ)	YGS-6	50	2	----	----
100850567	Mekatronik	YGS-1	50		----	----
100870183	Mekatronik (İÖ)	YGS-1	50	2	----	----
100850328	Muhasebe ve Vergi Uygulamaları	YGS-6	60		203.898	----
Şereflikoçhisar Berat Cömertoğlu Meslek Yüksekokulu						
100850373	İşletme Yönetimi	YGS-6	90		215.357	----
100870156	İşletme Yönetimi (İÖ)	YGS-6	90	2	----	----
100850188	Pazarlama	YGS-6	40			
100850285	Turizm ve Otel İşletmeciliği	YGS-6	40		196.343	----
100850276	Yerel Yönetimler	YGS-4	55		287.607	----
100870165	Yerel Yönetimler (İÖ)	YGS-4	55	2	----	----
Mesleki ve Teknik Eğitim Bölgesi: AMASYA						
AMASYA ÜNİVERSİTESİ						
Meslek Yüksekokulu						
100950151	Aşçılık	YGS-4	30	46	252.201	11,3,D,93
100950381	Bilgi Yönetimi (Uzaktan Eğitim)	YGS-6	100	226	----	----
100950212	Bilgisayar Programcılığı	YGS-1	30	46	271.025	11,3,I,93
100970243	Bilgisayar Programcılığı (İÖ)	YGS-1	30	2, 46	267.962	11,2,I,93
100950248	Büro Yönetimi ve Yönetici Asistanlığı	YGS-4	40	46	292.240	----
100970261	Büro Yönetimi ve Yönetici Asistanlığı (İÖ)	YGS-4	40	2, 46	255.601	----
100950266	Dış Ticaret	YGS-6	50	46	282.266	----
100970331	Dış Ticaret (İÖ)	YGS-6	50	2, 46	----	----
100950027	Elektrik	YGS-1	40	46	342.239	11,2,D,93
100970031	Elektrik (İÖ)	YGS-1	40	2, 46		
100950187	Elektronik Haberleşme Teknolojisi	YGS-1	40	46	219.752	11,2,D,93
100970216	Elektronik Haberleşme Teknolojisi (İÖ)	YGS-1	40	2, 46	168.748	----
100950196	Elektronik Teknolojisi	YGS-1	40	46	130.140	11,2,D,93
100970225	Elektronik Teknolojisi (İÖ)	YGS-1	40	2, 46	----	----
100950336	Giyim Üretim Teknolojisi	YGS-1	30	46	----	----
100970322	Giyim Üretim Teknolojisi (İÖ)	YGS-1	30	2, 46	----	----
100950063	Harita ve Kadastro	YGS-1	30	46	270.961	----
100970076	Harita ve Kadastro (İÖ)	YGS-1	30	2, 46	241.846	----
100950178	İnşaat Teknolojisi	YGS-1	40	46	223.180	----
100970207	İnşaat Teknolojisi (İÖ)	YGS-1	40	2, 46	174.445	----
100950399	Kimya Teknolojisi	YGS-2	30	46	----	----
100950203	Kontrol ve Otomasyon Teknolojisi	YGS-1	40	46	182.350	11,2,D,91
100950327	Makine	YGS-1	35	46	----	----
100970094	Makine (İÖ)	YGS-1	35	2, 46	166.149	11,2,I,93
100950169	Muhasebe ve Vergi Uygulamaları	YGS-6	40	46	206.764	11,2,D,91
100970182	Muhasebe ve Vergi Uygulamaları (İÖ)	YGS-6	40	2, 46	226.979	----
100950406	Otomotiv Teknolojisi	YGS-1	40	46	----	----
100970191	Otomotiv Teknolojisi (İÖ)	YGS-1	40	2, 46	206.920	11,2,D,93
100950099	Pazarlama	YGS-6	40	46	222.446	----
100970128	Pazarlama (İÖ)	YGS-6	40	2, 46		
100950106	Turizm ve Otel İşletmeciliği	YGS-6	40	46	256.029	----
100970146	Turizm ve Otel İşletmeciliği (İÖ)	YGS-6	40	2, 46	199.090	----
Gümüşhacıköy Meslek Yüksekokulu						
100950284	Bankacılık ve Sigortacılık	YGS-6	40	46	----	----
100970304	Bankacılık ve Sigortacılık (İÖ)	YGS-6	40	2, 46	----	----
100950293	Maliye	YGS-6	40	46	----	----
100970313	Maliye (İÖ)	YGS-6	40	2, 46	----	----
Merzifon Meslek Yüksekokulu						
100950221	Bilgisayar Programcılığı	YGS-1	40	46	270.127	11,2,I,92
100970288	Bilgisayar Programcılığı (İÖ)	YGS-1	40	2, 46	211.403	----
100950257	Büro Yönetimi ve Yönetici Asistanlığı	YGS-4	40	46	278.686	----
100970279	Büro Yönetimi ve Yönetici Asistanlığı (İÖ)	YGS-4	40	2, 46	242.007	----
100950363	Endüstriyel Kalıpcılık	YGS-1	30	46	----	----
100950345	Giyim Üretim Teknolojisi	YGS-1	22	46	----	----
100950354	Makine	YGS-1	30	46	----	----
100950275	Mekatronik	YGS-1	30	46	295.918	11,2,I,93
100970297	Mekatronik (İÖ)	YGS-1	30	2, 46	----	----
100950133	Pazarlama	YGS-6	40	46	157.462	----
100950372	Yapı Denetimi	YGS-1	30	46	----	----
Suluova Meslek Yüksekokulu						
100950309	Gıda Teknolojisi	YGS-2	40	46	----	----
100970349	Gıda Teknolojisi (İÖ)	YGS-2	40	2, 46	----	----
100950318	Tohumculuk	YGS-6	40	46	----	----
Mesleki ve Teknik Eğitim Bölgesi: ANKARA						
ANKARA ÜNİVERSİTESİ						
Hukuk Fakültesi						
101150014	Adalet Meslek Yüksekokulu	YGS-3	100	14, 81	398.957	----
101150632	Adalet Meslek Yüksekokulu (Uzaktan Eğitim)	YGS-3	150	14, 81, 226	349.563	----
Başkent Meslek Yüksekokulu						
101150508	Eser Koruma	YGS-5	30	14, 26	308.331	----
GAMA Meslek Yüksekokulu						
101150765	Biyomedikal Cihaz Teknolojisi	YGS-1	30		----	----
Sağlık Hizmetleri Meslek Yüksekokulu						
101150156	Anestezi	YGS-2	20		275.019	11,2,I,93
101150695	Eczane Hizmetleri	YGS-2	40		157.352	11,2,I,93
101150165	Odyometri	YGS-1	20	87	223.360	11,4,D,93
101150614	Ortopedik Protez ve Ortez	YGS-2	20	14	335.899	----
101150192	Radoterapi	YGS-1	20		358.975	----
101150208	Tıbbi Dokümantasyon ve Sekreterlik	YGS-3	20		383.615	11,2,I,93
101150641	Tıbbi Dokümantasyon ve Sekreterlik (Uzaktan Eğitim)	YGS-3	150	226	344.511	----
101150623	Tıbbi Görüntüleme Teknikleri	YGS-1	20		165.539	11,2,I,92
101150605	Tıbbi Laboratuvar Teknikleri	YGS-2	20		352.711	11,2,I,93
Beypazarı Meslek Yüksekokulu						
101150517	Bankacılık ve Sigortacılık	YGS-6	80	46, 131	330.513	11,2,I,93
101150659	Bankacılık ve Sigortacılık (Uzaktan Eğitim)	YGS-6	100	226	250.579	----
101150059	Turizm Rehberliği	DL-1	40	46, 131	100.000	11,2,D,93
101150492	Turizm ve Otel İşletmeciliği	YGS-6	40	46, 131	100.000	11,3,I,92
101150711	Turizm ve Otel İşletmeciliği (Uzaktan Eğitim)	YGS-6	100	226	190.887	----
101150598	Turizm ve Seyahat Hizmetleri	YGS-5	40	46, 131	262.870	11,2,I,92

TABLO-3A. Merkezi Yerleştirme İle Öğrenci Alan Yükseköğretim Önlisans Programları

2012-ÖSYS TERCİH KILAVUZU

PROGRAM KODU (1)	PROGRAM ADI (2)	PUAN TÜRÜ (3)	GENEL KONT (4)	ÖZEL KOŞUL VE AÇIKLAMALAR (5)	2011-ÖSYS EN KÜÇÜK PUAN (6)	2011-ÖSYS YERLEŞTİRME ÖNCELİKLERİ (7)
	Elmadağ Meslek Yüksekokulu					
101150571	Bilgisayar Programcılığı	YGS-1	60		100.000	11,4,D,93
101170327	Bilgisayar Programcılığı (İÖ)	YGS-1	60	2	276.642	11,3,I,92
101150677	Bilgisayar Programcılığı (Uzaktan Eğitim)	YGS-1	150	226	261.992	----
101150702	Büro Yönetimi ve Yönetici Asistanlığı	YGS-4	30		215.870	11,2,D,93
101150686	Elektronik Haberleşme Teknolojisi	YGS-1	30		235.281	11,3,I,93
101150562	Elektronik Teknolojisi	YGS-1	30		214.375	11,3,I,94
101170336	Elektronik Teknolojisi (İÖ)	YGS-1	30	2	----	----
101150526	Muhasebe ve Vergi Uygulamaları	YGS-6	30		361.263	11,2,I,92
	Haymana Meslek Yüksekokulu					
101150738	Fizyoterapi	YGS-2	30	46, 87	357.259	11,2,I,93
101150747	İlk ve Acil Yardım	YGS-2	30	6, 46	340.848	11,2,I,93
101150729	Yaşlı Bakımı	YGS-2	30	46, 87	247.282	----
	Kalecik Meslek Yüksekokulu					
101150544	Bahçe Tarımı	YGS-6	40		227.255	----
101150129	Gıda Teknolojisi	YGS-2	40		180.946	11,2,I,92
101150553	Peyzaj ve Süs Bitkileri	YGS-6	40		260.817	----
101150535	Şarap Üretim Teknolojisi	YGS-2	30		203.158	----
	Nallıhan Meslek Yüksekokulu					
101150783	Bilgisayar Programcılığı	YGS-1	30		----	----
101150792	Elektronik Teknolojisi	YGS-1	30		----	----
	GAZİ ÜNİVERSİTESİ (ANKARA)					
	İktisadi ve İdari Bilimler Fakültesi					
104150014	Tapu ve Kadastro Meslek Y.O.	YGS-6	40		190.109	11,3,I,92
104170821	Tapu ve Kadastro Meslek Y.O. (İÖ)	YGS-6	40	2	----	----
	Adalet Meslek Yüksekokulu					
104150659	Adalet	YGS-3	50		388.141	----
	Ankara Meslek Yüksekokulu					
104170733	Bilgisayar Programcılığı (İÖ)	YGS-1	30	2	244.512	11,4,I,93
104170027	Çocuk Gelişimi (İÖ)	YGS-4	60	2	131.400	11,3,I,93
104170609	Geleneksel El Sanatları (İÖ)	YGS-4	30	2	261.079	11,2,I,94
104170812	Giyim Üretim Teknolojisi (İÖ)	YGS-1	60	2	324.552	11,2,I,92
104170593	Grafik Tasarımı (İÖ)	YGS-5	30	2	329.004	11,3,I,93
104170672	Saç Bakımı ve Güzellik Hizmetleri (İÖ)	YGS-4	60	2	266.283	11,2,I,93
	Atatürk Meslek Yüksekokulu					
104170124	Elektrik (İÖ)	YGS-1	50	2, 5	340.585	11,2,I,92
104150711	Elektromekanik Taşıyıcılar	YGS-1	50	5	----	----
104170654	Elektronik Teknolojisi (İÖ)	YGS-1	50	2, 5	100.000	11,3,I,92
104170142	Endüstriyel Kalıpcılık (İÖ)	YGS-1	65	2, 151	273.282	11,2,D,93
104150544	Kimya Teknolojisi	YGS-2	120	151	295.323	11,2,D,93
104170636	Kimya Teknolojisi (İÖ)	YGS-2	120	2, 151	214.346	----
104150474	Makine	YGS-1	150	5	322.447	11,2,I,93
104170169	Makine (İÖ)	YGS-1	150	2, 5	209.677	11,2,I,92
104170751	Mekatronik (İÖ)	YGS-1	50	2, 5	153.922	11,3,I,93
104170645	Otomotiv Teknolojisi (İÖ)	YGS-1	150	2, 5	239.652	11,2,I,92
	Gazi Meslek Yüksekokulu					
104170584	Basım ve Yayın Teknolojileri (İÖ)	YGS-5	50	2, 5	237.604	11,3,I,92
104170203	Elektrik (İÖ)	YGS-1	50	2, 5	338.298	11,2,I,93
104170663	Elektronik Teknolojisi (İÖ)	YGS-1	50	2, 5	182.843	11,3,I,93
104150517	Makine, Resim ve Konstrüksiyon	YGS-1	50	5	360.858	11,2,I,93
104170221	Makine, Resim ve Konstrüksiyon (İÖ)	YGS-1	50	2, 5	194.915	11,2,I,93
104150535	Muhasebe ve Vergi Uygulamaları	YGS-6	50	5	484.233	11,2,I,93
104170627	Muhasebe ve Vergi Uygulamaları (İÖ)	YGS-6	50	2, 5	270.888	11,2,I,93
104170742	Radyo ve Televizyon Programcılığı (İÖ)	YGS-4	50	2, 5	196.675	11,3,I,91
	Maliye Meslek Yüksekokulu					
104150729	Maliye	YGS-6	30		----	----
	Ostim Meslek Yüksekokulu					
104150668	Elektrik Enerjisi Üretim, İletim ve Dağıtım	YGS-1	30		304.394	11,3,I,93
104170769	Elektrik Enerjisi Üretim, İletim ve Dağıtım (İÖ)	YGS-1	30	2	394.426	11,2,I,93
104150677	Endüstri Ürünleri Tasarımı	YGS-1	30		250.160	----
104170778	Endüstri Ürünleri Tasarımı (İÖ)	YGS-1	30	2	223.350	----
104150695	Kaynak Teknolojisi	YGS-1	30		232.115	11,2,I,93
104170787	Kaynak Teknolojisi (İÖ)	YGS-1	30	2	141.560	11,2,I,93
104150702	Lastik ve Plastik Teknolojisi	YGS-2	30		189.228	----
104170796	Lastik ve Plastik Teknolojisi (İÖ)	YGS-2	30	2		
104150686	Mekatronik	YGS-1	30		136.110	11,4,I,93
104170803	Mekatronik (İÖ)	YGS-1	30	2	224.629	11,3,I,93
	Sağlık Hizmetleri Meslek Y.O.					
104150068	Çevre Sağlığı	YGS-2	40		286.783	----
104170715	Çevre Sağlığı (İÖ)	YGS-2	40	2	242.755	----
104150632	İlk ve Acil Yardım	YGS-2	40		396.774	11,2,I,93
104150756	Patoloji Laboratuvar Teknikleri	YGS-2	40		----	----
104170839	Patoloji Laboratuvar Teknikleri (İÖ)	YGS-2	40	2	----	----
104150086	Tıbbi Dokümantasyon ve Sekreterlik	YGS-3	40		296.450	11,2,I,93
104170724	Tıbbi Dokümantasyon ve Sekreterlik (İÖ)	YGS-3	40	2	192.051	11,2,D,92
104150598	Tıbbi Görüntüleme Teknikleri	YGS-1	40		289.203	11,2,D,94
104170699	Tıbbi Görüntüleme Teknikleri (İÖ)	YGS-1	40	2	330.176	----
104150589	Tıbbi Laboratuvar Teknikleri	YGS-2	40		317.128	11,2,I,93
104170706	Tıbbi Laboratuvar Teknikleri (İÖ)	YGS-2	40	2	241.122	11,2,I,93
104150641	Yaşlı Bakımı	YGS-2	40		262.425	----
	Uzaktan Eğitim Meslek Yüksekokulu					
104150483	Bilgi Yönetimi (Uzaktan Eğitim)	YGS-6	100	226	230.403	----
104150571	Bilgisayar Programcılığı (Uzaktan Eğitim)	YGS-1	150	226	100.000	10,3,I,91
104150562	İşletme Yönetimi (Uzaktan Eğitim)	YGS-6	120	226	221.882	----
104150605	Kontrol ve Otomasyon Teknolojisi (Uzaktan Eğitim)	YGS-1	150	226	252.824	87,2,D,70
104150614	Lojistik (Uzaktan Eğitim)	YGS-6	120	226	206.876	----
104150553	Muhasebe ve Vergi Uygulamaları (Uzaktan Eğitim)	YGS-6	120	226	229.139	----
104150623	Perakende Satış ve Mağaza Yönetimi (Uzaktan Eğitim)	YGS-6	50	226	197.533	----
	Beypazarı Teknik Bilimler Meslek Yüksekokulu					
104150102	Kuyumculuk ve Takı Tasarımı	YGS-5	30		336.784	11,2,D,93
104150129	Moda Tasarımı	YGS-5	30		199.029	11,3,I,93
	HACETTEPE ÜNİVERSİTESİ (ANKARA)					
	Hacettepe Meslek Yüksekokulu					
104850519	Alternatif Enerji Kaynakları Teknolojisi	YGS-1	30	163	----	----
104870268	Alternatif Enerji Kaynakları Teknolojisi (İÖ)	YGS-1	30	2, 163	----	----
104850528	Endüstri Ürünleri Tasarımı	YGS-1	30	163	----	----

TABLO-3A. Merkezi Yerleştirme İle Öğrenci Alan Yükseköğretim Önlisans Programları

2012-ÖSYS TERCİH KILAVUZU

PROGRAM KODU (1)	PROGRAM ADI (2)	PUAN TÜRÜ (3)	GENEL KONT (4)	ÖZEL KOŞUL VE AÇIKLAMALAR (5)	2011-ÖSYS EN KÜÇÜK PUAN (6)	2011-ÖSYS YERLEŞTİRME ÖNCELİKLERİ (7)
104870277	Endüstri Ürünleri Tasarımı (İÖ)	YGS-1	30	2, 163	----	----
104850537	Makine	YGS-1	30	163	----	----
104870286	Makine (İÖ)	YGS-1	30	2, 163	----	----
Sağlık Hizmetleri Meslek Y.O.						
104850388	Diş Protez Teknolojisi	YGS-2	20	14	412.470	11,2,D,93
104850485	Eczane Hizmetleri	YGS-2	30		305.247	11,2,I,93
104850501	İlk ve Acil Yardım	YGS-2	20	233	441.691	11,2,I,93
104850034	Odyometri	YGS-1	20		202.799	11,4,I,93
104850449	Ortopedik Protez ve Ortez	YGS-2	20	14	292.820	11,2,D,93
104850476	Radyoterapi	YGS-1	30	274	364.564	----
104850061	Tıbbi Dokümantasyon ve Sekreterlik	YGS-3	20		461.051	11,2,I,93
104850458	Tıbbi Görüntüleme Teknikleri	YGS-1	20		277.892	11,2,D,93
104850431	Tıbbi Laboratuvar Teknikleri	YGS-2	20		387.580	11,2,I,92
Sosyal Bilimler Meslek Yüksekokulu						
104850494	Büro Yönetimi ve Yönetici Asistanlığı	YGS-4	60		186.230	11,2,I,93
104850334	Muhasebe ve Vergi Uygulamaları	YGS-6	60		187.069	11,3,I,91
104850113	Turizm ve Otel İşletmeciliği	YGS-6	60		282.196	11,3,I,93
Bala Meslek Yüksekokulu						
104850413	Bilgisayar Programcılığı	YGS-1	30		211.834	11,4,D,93
104850361	Elektronik Teknolojisi	YGS-1	40		189.822	11,3,I,92
104850176	Mobilya ve Dekorasyon	YGS-1	40		263.495	11,2,I,93
Polatlı Sağlık Hizmetleri Meslek Yüksekokulu						
104850397	Diş Protez Teknolojisi	YGS-2	20	14	363.841	11,2,D,93
104850194	Tıbbi Dokümantasyon ve Sekreterlik	YGS-3	20		193.883	11,2,I,91
104850467	Tıbbi Tanıtım ve Pazarlama	YGS-6	30		235.082	11,2,D,93
Polatlı Teknik Bilimler Meslek Yüksekokulu						
104850422	Bilgisayar Programcılığı	YGS-1	30		153.954	11,4,I,93
104850352	Gaz ve Tesisatı Teknolojisi	YGS-2	30		199.115	11,2,I,93
104850237	Harita ve Kadastro	YGS-1	40		374.874	11,2,I,92
104850343	İnşaat Teknolojisi	YGS-1	50		183.644	11,3,I,93
104850325	Sahne ve Gösteri Sanatları Teknolojisi	YGS-1	20		204.284	11,3,D,93
ORTA DOĞU TEKNİK ÜNİVERSİTESİ (ANKARA)						
Meslek Yüksekokulu						
108470057	Elektronik Teknolojisi (İÖ) (Bk.324)	YGS-1	35	2, 156, 324	195.387	11,4,I,93
Mesleki ve Teknik Eğitim Bölgesi: ANTALYA						
AKDENİZ ÜNİVERSİTESİ (ANTALYA)						
Adalet Meslek Yüksekokulu						
100751363	Adalet	YGS-3	50		378.353	----
Sağlık Hizmetleri Meslek Y.O.						
100750029	Diyaliz	YGS-2	30	38, 87	263.675	11,2,I,93
100751354	Fizyoterapi	YGS-2	40	38, 87	245.937	11,2,I,93
100751309	İlk ve Acil Yardım	YGS-2	30	38, 233	273.375	11,2,I,93
100751196	Tıbbi Görüntüleme Teknikleri	YGS-1	30	38, 87	337.209	----
100751187	Tıbbi Laboratuvar Teknikleri	YGS-2	30	38, 87	332.181	11,2,D,93
100751099	Yaşlı Bakımı	YGS-2	30	38, 87	274.606	----
Sosyal Bilimler Meslek Y.O.						
100750823	Bankacılık ve Sigortacılık	YGS-6	60		268.754	11,2,I,93
100770403	Bankacılık ve Sigortacılık (İÖ)	YGS-6	60	2	100.000	11,2,I,93
100751293	Büro Yönetimi ve Yönetici Asistanlığı	YGS-4	60		300.743	11,2,D,89
100770757	Büro Yönetimi ve Yönetici Asistanlığı (İÖ)	YGS-4	60	2	304.988	----
100750798	Halkla İlişkiler ve Tanıtım	YGS-4	60		350.985	----
100770396	Halkla İlişkiler ve Tanıtım (İÖ)	YGS-4	60	2	322.049	----
100750929	İşletme Yönetimi	YGS-6	60		241.261	11,2,I,94
100770466	İşletme Yönetimi (İÖ)	YGS-6	60	2	148.165	11,2,D,93
100750841	Muhasebe ve Vergi Uygulamaları	YGS-6	120		184.042	11,2,I,93
100770412	Muhasebe ve Vergi Uygulamaları (İÖ)	YGS-6	120	2	269.663	----
100770421	Muhasebe ve Vergi Uygulamaları (İÖ) (Bk.345)	YGS-6	60	2, 345	238.795	----
100770439	Muhasebe ve Vergi Uygulamaları (İÖ) (Bk.346)	YGS-6	45	2, 346	223.209	----
100751372	Muhasebe ve Vergi Uygulamaları (Uzaktan Eğitim)	YGS-6	150	226		
100750108	Pazarlama	YGS-6	60		100.000	11,2,I,91
100770069	Pazarlama (İÖ)	YGS-6	60	2	263.582	----
100751239	Sivil Hava Ulaştırma İşletmeciliği	YGS-6	60	21	297.579	11,3,D,93
100770563	Sivil Hava Ulaştırma İşletmeciliği (İÖ)	YGS-6	60	2, 21	222.367	11,2,I,93
100750126	Turizm ve Otel İşletmeciliği	YGS-6	60		265.935	11,3,I,92
100770078	Turizm ve Otel İşletmeciliği (İÖ)	YGS-6	60	2	179.309	11,3,D,93
100751381	Turizm ve Otel İşletmeciliği (Uzaktan Eğitim)	YGS-6	150	226		
100751063	Turizm ve Seyahat Hizmetleri	YGS-5	60		171.506	11,3,I,92
100770545	Turizm ve Seyahat Hizmetleri (İÖ)	YGS-5	60	2	338.343	10,3,D,91
Teknik Bilimler Meslek Y.O.						
100751142	Bilgisayar Programcılığı	YGS-1	50		284.299	11,4,D,93
100770554	Bilgisayar Programcılığı (İÖ)	YGS-1	50	2	154.023	11,3,I,92
100770342	Bilgisayar Programcılığı (İÖ) (Bk.344)	YGS-1	50	2, 344	322.128	11,2,D,93
100750162	Biyomedikal Cihaz Teknolojisi	YGS-1	50		207.517	11,4,D,93
100770175	Biyomedikal Cihaz Teknolojisi (İÖ)	YGS-1	50	2	185.446	11,2,I,92
100750753	Çevre Koruma ve Kontrol	YGS-2	50		208.933	----
100770387	Çevre Koruma ve Kontrol (İÖ)	YGS-2	50	2	184.327	----
100750198	Elektrik	YGS-1	50		294.728	11,2,I,93
100770209	Elektrik (İÖ)	YGS-1	50	2	249.550	11,2,D,93
100750992	Elektronik Haberleşme Teknolojisi	YGS-1	50		307.451	11,2,I,94
100770509	Elektronik Haberleşme Teknolojisi (İÖ)	YGS-1	50	2	277.867	11,2,D,92
100751009	Elektronik Teknolojisi	YGS-1	50		279.642	11,2,I,93
100770518	Elektronik Teknolojisi (İÖ)	YGS-1	50	2	215.826	11,2,D,93
100750983	Gaz ve Tesisatı Teknolojisi	YGS-2	50		259.138	11,2,D,93
100770493	Gaz ve Tesisatı Teknolojisi (İÖ)	YGS-2	50	2	193.376	----
100750232	Harita ve Kadastro	YGS-1	50		139.700	11,2,D,92
100770245	Harita ve Kadastro (İÖ)	YGS-1	50	2	266.617	----
100750974	İklimlendirme ve Soğutma Teknolojisi	YGS-1	50		257.231	11,2,I,93
100770484	İklimlendirme ve Soğutma Teknolojisi (İÖ)	YGS-1	50	2	177.052	11,2,D,92
100750965	İnşaat Teknolojisi	YGS-1	50		304.006	11,2,D,93
100770475	İnşaat Teknolojisi (İÖ)	YGS-1	50	2	264.697	----
100751018	Kontrol ve Otomasyon Teknolojisi	YGS-1	50		172.405	11,2,I,92
100770527	Kontrol ve Otomasyon Teknolojisi (İÖ)	YGS-1	50	2	216.099	10,3,I,92
100750277	Makine	YGS-1	50		335.336	11,2,I,93
100770272	Makine (İÖ)	YGS-1	50	2	235.020	11,2,I,92
100770281	Makine (İÖ) (Bk.344)	YGS-1	50	2, 344	247.347	11,2,D,93
100751336	Mobilya ve Dekorasyon	YGS-1	40		234.116	11,2,I,92

TABLO-3A. Merkezi Yerleştirme İle Öğrenci Alan Yükseköğretim Önlisans Programları

2012-ÖSYS TERCİH KILAVUZU

PROGRAM KODU (1)	PROGRAM ADI (2)	PUAN TÜRÜ (3)	GENEL KONT (4)	ÖZEL KOŞUL VE AÇIKLAMALAR (5)	2011-ÖSYS EN KÜÇÜK PUAN (6)	2011-ÖSYS YERLEŞTİRME ÖNCELİKLERİ (7)
100770818	Mobilya ve Dekorasyon (İÖ)	YGS-1	40	2	158.082	11,2,İ,93
100770299	Mobilya ve Dekorasyon (İÖ) (Bk.344)	YGS-1	40	2, 344	179.082	11,2,D,93
100751487	Organik Tarım	YGS-6	40			----
100750911	Otomotiv Teknolojisi	YGS-1	50		232.590	11,2,İ,93
100770448	Otomotiv Teknolojisi (İÖ)	YGS-1	50	2	395.287	11,2,D,92
100770457	Otomotiv Teknolojisi (İÖ) (Bk.344)	YGS-1	45	2, 344	156.571	11,2,D,93
100750771	Sivil Savunma ve İtfaiyecilik	YGS-6	50	7	265.399	11,2,D,93
100770827	Sivil Savunma ve İtfaiyecilik (İÖ)	YGS-6	50	2, 7	198.930	10,2,D,91
100751221	Yapı Denetimi	YGS-1	50		131.583	11,2,D,92
100770809	Yapı Denetimi (İÖ)	YGS-1	50	2	229.605	----
Akseki Meslek Yüksekokulu						
100751151	Bilgisayar Programcılığı	YGS-1	40		170.679	11,3,D,93
100770599	Bilgisayar Programcılığı (İÖ)	YGS-1	40	2	229.079	11,2,D,92
100750338	Elektrik	YGS-1	40		295.230	11,2,D,93
100770572	Elektrik (İÖ)	YGS-1	40	2	264.842	----
100751496	Kontrol ve Otomasyon Teknolojisi	YGS-1	30			----
100750347	Mobilya ve Dekorasyon	YGS-1	40		208.667	11,2,D,93
100750859	Muhasebe ve Vergi Uygulamaları	YGS-6	40		252.397	----
100770606	Muhasebe ve Vergi Uygulamaları (İÖ)	YGS-6	40	2	175.745	----
Alanya Ticaret ve Sanayi Odası Meslek Yüksekokulu						
100750832	Bankacılık ve Sigortacılık	YGS-6	100		265.352	11,2,D,93
100770748	Bankacılık ve Sigortacılık (İÖ)	YGS-6	100	2	280.162	----
100751327	İkram Hizmetleri	YGS-5	35		244.125	11,2,D,93
100770793	İkram Hizmetleri (İÖ)	YGS-5	35	2	213.519	----
100750868	Muhasebe ve Vergi Uygulamaları	YGS-6	50		253.590	11,2,D,93
100770863	Muhasebe ve Vergi Uygulamaları (İÖ)	YGS-6	50	2		----
100750647	Turizm ve Otel İşletmeciliği	YGS-6	100		146.569	11,3,D,93
100770845	Turizm ve Otel İşletmeciliği (İÖ)	YGS-6	100	2	258.889	----
Elmalı Meslek Yüksekokulu						
100750365	Elektrik	YGS-1	60		237.307	11,2,D,93
100770651	Elektrik (İÖ)	YGS-1	60	2		
100751027	Elektronik Haberleşme Teknolojisi	YGS-1	50		225.096	11,2,D,91
100751036	Elektronik Teknolojisi	YGS-1	50		202.247	11,2,D,92
100750938	İşletme Yönetimi	YGS-6	45		255.193	----
100770624	İşletme Yönetimi (İÖ)	YGS-6	45	2	213.874	----
100751045	Kontrol ve Otomasyon Teknolojisi	YGS-1	45		168.542	11,2,D,91
100750877	Muhasebe ve Vergi Uygulamaları	YGS-6	50		240.982	----
100770642	Muhasebe ve Vergi Uygulamaları (İÖ)	YGS-6	50	2		
100750426	Pazarlama	YGS-6	35		235.360	----
100770633	Pazarlama (İÖ)	YGS-6	35	2		
100751248	Seracılık	YGS-6	30			
100751203	Tarım Makineleri	YGS-1	30		185.083	11,2,D,93
Finike Meslek Yüksekokulu						
100751284	Bahçe Tarımı	YGS-6	40		198.024	----
100750726	Deniz ve Liman İşletmeciliği	YGS-6	50		291.525	11,2,D,92
100770721	Deniz ve Liman İşletmeciliği (İÖ)	YGS-6	50	2	312.319	----
100751275	Dış Ticaret	YGS-6	50		222.528	11,2,D,92
100770739	Dış Ticaret (İÖ)	YGS-6	50	2	273.774	----
100750717	Turizm ve Otel İşletmeciliği	YGS-6	50		181.897	11,2,D,93
100770854	Turizm ve Otel İşletmeciliği (İÖ)	YGS-6	50	2	246.373	----
Gazipaşa M. Rahmi Büyükbali Meslek Yüksekokulu						
100751399	İkram Hizmetleri	YGS-5	50	46		----
100751345	Turizm ve Otel İşletmeciliği	YGS-6	50	46	264.196	----
Korkuteli Meslek Yüksekokulu						
100751212	Bahçe Tarımı	YGS-6	30			
100751169	Bilgisayar Programcılığı	YGS-1	60		109.829	11,3,D,93
100770775	Bilgisayar Programcılığı (İÖ)	YGS-1	60	2	100.000	11,2,D,93
100750656	Mantarçılık	YGS-6	30			----
100751257	Maliye	YGS-6	40		264.420	11,2,D,93
100770766	Maliye (İÖ)	YGS-6	40	2	274.371	----
100750886	Muhasebe ve Vergi Uygulamaları	YGS-6	30		247.431	----
100750814	Pazarlama	YGS-6	35		200.130	----
Kumluca Meslek Yüksekokulu						
100751318	Bahçe Tarımı	YGS-6	30		179.264	----
100750947	İşletme Yönetimi	YGS-6	40		254.779	----
100750895	Muhasebe ve Vergi Uygulamaları	YGS-6	40		244.224	----
100750505	Seracılık	YGS-6	40		206.100	----
Manavgat Meslek Yüksekokulu						
100750674	Aşçılık	YGS-4	30		249.491	11,3,İ,93
100751178	Bilgisayar Programcılığı	YGS-1	40		103.355	11,3,İ,91
100770687	Bilgisayar Programcılığı (İÖ)	YGS-1	40	2	219.534	11,2,İ,94
100750956	İşletme Yönetimi	YGS-6	100		266.888	----
100750902	Muhasebe ve Vergi Uygulamaları	YGS-6	100		261.840	----
100770696	Muhasebe ve Vergi Uygulamaları (İÖ)	YGS-6	100	2	226.925	----
100750708	Pazarlama	YGS-6	75		235.662	----
100770678	Pazarlama (İÖ)	YGS-6	75	2	183.166	----
100750541	Turizm ve Otel İşletmeciliği	YGS-6	100		115.501	11,3,D,92
100770836	Turizm ve Otel İşletmeciliği (İÖ)	YGS-6	100	2	250.077	----
100751081	Turizm ve Seyahat Hizmetleri	YGS-5	40		274.676	11,2,D,93
Serik Meslek Yüksekokulu						
100750762	Geleneksel El Sanatları	YGS-4	20		295.877	11,2,D,92
100750577	Grafik Tasarımı	YGS-5	30		172.325	11,3,D,93
100751266	Halkla İlişkiler ve Tanıtım	YGS-4	25		328.990	----
100750805	Mimari Restorasyon	YGS-5	20		269.182	11,2,D,91
100750744	Moda Tasarımı	YGS-5	20		267.763	11,3,D,92
100750789	Tekstil Teknolojisi	YGS-1	20		244.063	11,2,İ,93
100750611	Turizm ve Otel İşletmeciliği	YGS-6	40		396.004	11,2,D,92
Mesleki ve Teknik Eğitim Bölgesi: ARDAHAN						
ARDAHAN ÜNİVERSİTESİ						
Ardahan Sağlık Hizmetleri Meslek Yüksekokulu						
101250137	Tıbbi Dokümantasyon ve Sekreterlik	YGS-3	30		367.516	----
Ardahan Sosyal Bilimler Meslek Yüksekokulu						
101250146	Büro Yönetimi ve Yönetici Asistanlığı	YGS-4	45	46	250.653	----
101270098	Büro Yönetimi ve Yönetici Asistanlığı (İÖ)	YGS-4	45	2, 46	183.419	----
101250155	Halkla İlişkiler ve Tanıtım	YGS-4	30	46	277.195	----
101250085	İşletme Yönetimi	YGS-6	35		198.715	----

TABLO-3A. Merkezi Yerleştirme İle Öğrenci Alan Yükseköğretim Önlisans Programları

2012-ÖSYS TERCİH KILAVUZU

PROGRAM KODU (1)	PROGRAM ADI (2)	PUAN TÜRÜ (3)	GENEL KONT (4)	ÖZEL KOŞUL VE AÇIKLAMALAR (5)	2011-ÖSYS EN KÜÇÜK PUAN (6)	2011-ÖSYS YERLEŞTİRME ÖNCELİKLERİ (7)
101250094	Maliye	YGS-6	30		255.560	----
101270123	Maliye (İÖ)	YGS-6	30	2		----
101250076	Muhasebe ve Vergi Uygulamaları	YGS-6	45		169.889	----
Ardahan Teknik Bilimler Meslek Yüksekokulu						
101250101	Bilgisayar Programcılığı	YGS-1	40		225.478	----
101270105	Bilgisayar Programcılığı (İÖ)	YGS-1	40	2		
101270026	Elektrik (İÖ) (Bk.347)	YGS-1	30	2, 347	185.587	----
101250119	Gıda Teknolojisi	YGS-2	30			
Çıldır Meslek Yüksekokulu						
101250067	Dış Ticaret	YGS-6	50	46	230.174	----
101270132	Dış Ticaret (İÖ)	YGS-6	50	2, 46		----
101250191	Lojistik	YGS-6	40	46		----
101270141	Lojistik (İÖ)	YGS-6	40	2, 46		----
101250164	Turizm ve Otel İşletmeciliği	YGS-6	30			
Göle Meslek Yüksekokulu						
101250216	İşletme Yönetimi	YGS-6	40			----
101250173	Laborant ve Veteriner Sağlık	YGS-2	40		234.255	----
101250182	Süt ve Ürünleri Teknolojisi	YGS-6	40			----
Mesleki ve Teknik Eğitim Bölgesi: ARTVIN						
ARTVIN ÇORUH ÜNİVERSİTESİ						
Artvin Meslek Yüksekokulu						
101350118	Bilgisayar Programcılığı	YGS-1	50		245.269	11,2,D,92
101370097	Bilgisayar Programcılığı (İÖ)	YGS-1	50	2	194.337	----
101350145	Büro Yönetimi ve Yönetici Asistanlığı	YGS-4	35		256.719	----
101350215	Elektrik	YGS-1	45		184.188	07,2,D,86
101370034	Elektrik (İÖ)	YGS-1	45	2		
101350109	Harita ve Kadastro	YGS-1	40		240.939	----
101350269	İlk ve Acil Yardım	YGS-2	40			----
101350066	İşletme Yönetimi	YGS-6	50		225.476	----
101350206	Makine	YGS-1	30		271.349	07,2,I,89
101350172	Mobilya ve Dekorasyon	YGS-1	30		109.608	09,2,D,89
101350057	Muhasebe ve Vergi Uygulamaları	YGS-6	50		227.281	----
101370079	Muhasebe ve Vergi Uygulamaları (İÖ)	YGS-6	50	2		----
101350075	Ormancılık ve Orman Ürünleri	YGS-6	50		183.965	11,2,D,93
101370104	Ormancılık ve Orman Ürünleri (İÖ)	YGS-6	50	2	280.819	----
101350039	Pazarlama	YGS-6	30			
101350163	Peyzaj ve Süs Bitkileri	YGS-6	30			
Arhavi Meslek Yüksekokulu						
101350154	Büro Yönetimi ve Yönetici Asistanlığı	YGS-4	45		245.838	----
101370149	Büro Yönetimi ve Yönetici Asistanlığı (İÖ)	YGS-4	45	2		
101350136	Dış Ticaret	YGS-6	50		236.616	----
101370158	Dış Ticaret (İÖ)	YGS-6	50	2	194.558	----
101350224	Turizm ve Seyahat Hizmetleri	YGS-5	30		221.655	----
Hopa Meslek Yüksekokulu						
101350233	Bankacılık ve Sigortacılık	YGS-6	40			----
101370176	Bankacılık ve Sigortacılık (İÖ)	YGS-6	40	2		----
101350181	Mekatronik	YGS-1	40		170.347	11,2,D,91
101350199	Lojistik	YGS-6	35		245.755	----
101370185	Lojistik (İÖ)	YGS-6	35	2		----
Yusufeli Meslek Yüksekokulu						
101350242	Maliye	YGS-6	40			----
Mesleki ve Teknik Eğitim Bölgesi: AYDIN						
ADNAN MENDERES ÜNİVERSİTESİ (AYDIN)						
Aydın Meslek Yüksekokulu						
100351164	Basım ve Yayın Teknolojileri	YGS-5	30		259.746	11,3,D,93
100350166	Bilgisayar Programcılığı	YGS-1	40		429.885	11,3,I,92
100370743	Bilgisayar Programcılığı (İÖ)	YGS-1	40	2	203.784	11,3,D,93
100351225	Büro Yönetimi ve Yönetici Asistanlığı	YGS-4	30		355.660	----
100350033	Çocuk Gelişimi	YGS-4	30		369.989	11,3,D,93
100370028	Çocuk Gelişimi (İÖ)	YGS-4	30	2	392.514	11,2,I,92
100350042	Elektrik	YGS-1	30		284.360	11,2,I,93
100370037	Elektrik (İÖ)	YGS-1	30	2	231.151	11,2,D,93
100351067	Elektronik Teknolojisi	YGS-1	40		229.006	11,2,I,93
100370682	Elektronik Teknolojisi (İÖ)	YGS-1	40	2	145.568	11,2,D,92
100351279	Giyim Üretim Teknolojisi	YGS-1	30		325.548	11,2,D,92
100370876	Giyim Üretim Teknolojisi (İÖ)	YGS-1	30	2	249.771	10,3,D,92
100350933	İnşaat Teknolojisi	YGS-1	30		230.286	11,2,D,93
100370637	İnşaat Teknolojisi (İÖ)	YGS-1	30	2	232.059	----
100350942	İşletme Yönetimi	YGS-6	40		172.673	11,2,I,92
100370064	Makine (İÖ) (Bk.351)	YGS-1	40	2, 351	140.000	11,2,I,92
100350087	Makine, Resim ve Konstrüksiyon	YGS-1	30		144.535	11,2,I,93
100370073	Makine, Resim ve Konstrüksiyon (İÖ)	YGS-1	30	2	210.156	11,2,D,93
100350103	Mobilya ve Dekorasyon	YGS-1	30		277.006	11,2,D,89
100370082	Mobilya ve Dekorasyon (İÖ)	YGS-1	30	2	144.523	11,2,D,93
100350872	Muhasebe ve Vergi Uygulamaları	YGS-6	40		206.879	11,2,I,92
100370567	Muhasebe ve Vergi Uygulamaları (İÖ)	YGS-6	40	2	295.859	----
100370619	Otomotiv Teknolojisi (İÖ) (Bk.351)	YGS-1	40	2, 351	263.610	11,2,D,93
100350121	Pazarlama	YGS-6	40		251.753	11,2,D,93
Aydın Sağlık Hizmetleri Meslek Y.O.						
100351322	Anestezi	YGS-2	20		249.246	11,2,D,93
100351146	Çevre Sağlığı	YGS-2	20		259.588	----
100351313	Diyaliz	YGS-2	20		451.424	11,2,D,92
100351288	Fizyoterapi	YGS-2	30		296.552	11,2,I,93
100351243	İlk ve Acil Yardım	YGS-2	20	233	324.261	11,2,I,93
100350193	Tıbbi Dokümantasyon ve Sekreterlik	YGS-3	40		345.049	11,2,D,93
100370901	Tıbbi Dokümantasyon ve Sekreterlik (İÖ)	YGS-3	40	2		----
100351482	Tıbbi Görüntüleme Teknikleri	YGS-1	30			----
100351137	Tıbbi Laboratuvar Teknikleri	YGS-2	40		214.814	11,2,D,93
Atça Meslek Yüksekokulu						
100351234	Büro Yönetimi ve Yönetici Asistanlığı	YGS-4	55		286.572	----
100370858	Büro Yönetimi ve Yönetici Asistanlığı (İÖ)	YGS-4	55	2	254.369	----
100350827	Halkla İlişkiler ve Tanıtım	YGS-4	100		310.299	----
100370831	Halkla İlişkiler ve Tanıtım (İÖ)	YGS-4	100	2	282.998	----
100350721	Tarımsal İşletmecilik	YGS-6	50		215.001	----
Bozdoğan Meslek Yüksekokulu						
100350836	Halkla İlişkiler ve Tanıtım	YGS-4	50		303.921	----

TABLO-3A. Merkezi Yerleştirme İle Öğrenci Alan Yükseköğretim Önlisans Programları

2012-ÖSYS TERCİH KILAVUZU

PROGRAM KODU (1)	PROGRAM ADI (2)	PUAN TÜRÜ (3)	GENEL KONT (4)	ÖZEL KOŞUL VE AÇIKLAMALAR (5)	2011-ÖSYS EN KÜÇÜK PUAN (6)	2011-ÖSYS YERLEŞTİRME ÖNCELİKLERİ (7)
100370885	Halkla İlişkiler ve Tanıtım (İÖ)	YGS-4	50	2	275.370	----
100351525	Laborant ve Veteriner Sağlık	YGS-2	50			----
100370946	Laborant ve Veteriner Sağlık (İÖ)	YGS-2	50	2		----
100350227	Pazarlama	YGS-6	40		180.200	----
100370488	Pazarlama (İÖ)	YGS-6	40	2		
100350748	Su Ürünleri	YGS-6	30			
100370937	Su Ürünleri (İÖ)	YGS-6	30	2		----
Çine Meslek Yüksekokulu						
100350236	Arıcılık	YGS-6	40	22		----
100350915	Et ve Ürünleri Teknolojisi	YGS-6	30			
100350263	Gıda Teknolojisi	YGS-2	50		263.438	----
100370204	Gıda Teknolojisi (İÖ)	YGS-2	50	2	186.956	----
100351331	Organik Tarım	YGS-6	40		172.437	----
100350818	Süt ve Ürünleri Teknolojisi	YGS-6	40		210.384	----
100350996	Zeytinlik ve Zeytin İşleme Teknolojisi	YGS-6	40			----
Didim Meslek Yüksekokulu						
100351076	Aşçılık	YGS-4	50	15, 292	297.146	11,3,D,93
100370691	Aşçılık (İÖ)	YGS-4	50	2, 15, 292	207.672	11,3,D,93
100350306	Turizm ve Otel İşletmeciliği	YGS-6	50	15, 292	228.257	11,3,D,93
100370231	Turizm ve Otel İşletmeciliği (İÖ)	YGS-6	50	2, 15, 292	264.086	----
100351101	Turizm ve Seyahat Hizmetleri	YGS-5	50	15, 292	130.769	11,2,I,92
100370725	Turizm ve Seyahat Hizmetleri (İÖ)	YGS-5	50	2, 15, 292	260.140	----
Karacasu Memnune İnci Meslek Yüksekokulu						
100350333	Dış Ticaret	YGS-6	50		284.324	----
100370258	Dış Ticaret (İÖ)	YGS-6	50	2	251.352	----
100350951	İşletme Yönetimi	YGS-6	40		251.775	----
100370646	İşletme Yönetimi (İÖ)	YGS-6	40	2	188.170	----
100350793	Kuyumculuk ve Takı Tasarımı	YGS-5	30		272.056	----
100370779	Kuyumculuk ve Takı Tasarımı (İÖ)	YGS-5	30	2	228.239	----
100351261	Mimarî Dekoratif Sanatlar	YGS-4	30		253.763	11,2,D,92
100370867	Mimarî Dekoratif Sanatlar (İÖ)	YGS-4	30	2	275.845	----
100351182	Mimarî Restorasyon	YGS-5	30		334.320	----
100350881	Muhasebe ve Vergi Uygulamaları	YGS-6	50		244.414	----
100350369	Pazarlama	YGS-6	30			
100350396	Turizm ve Otel İşletmeciliği	YGS-6	40	15, 800	336.701	10,3,I,90
100370294	Turizm ve Otel İşletmeciliği (İÖ)	YGS-6	40	2, 15, 800	233.668	----
Koçarlı Meslek Yüksekokulu						
100351507	Organik Tarım	YGS-6	40			----
100351049	Peyzaj ve Süs Bitkileri	YGS-6	40		196.388	----
100351155	Tarım Makineleri	YGS-1	40		199.772	11,2,D,93
Kuyucak Meslek Yüksekokulu						
100350969	İşletme Yönetimi	YGS-6	60	262	239.860	----
100370655	İşletme Yönetimi (İÖ)	YGS-6	60	2, 262		
100350457	Kooperatifçilik	YGS-5	50	262	244.843	----
100370894	Kooperatifçilik (İÖ)	YGS-5	50	2, 262		
100350899	Muhasebe ve Vergi Uygulamaları	YGS-6	60	262	237.180	----
100350475	Pazarlama	YGS-6	30	262		
100351491	Yerel Yönetimler	YGS-4	50	262		----
Nazilli Meslek Yüksekokulu						
100350863	Bankacılık ve Sigortacılık	YGS-6	100		292.528	11,2,D,93
100370558	Bankacılık ve Sigortacılık (İÖ)	YGS-6	100	2	270.421	----
100350493	Dış Ticaret	YGS-6	60		132.100	11,2,D,92
100370346	Dış Ticaret (İÖ)	YGS-6	60	2	264.632	----
100351191	İşletme Yönetimi	YGS-6	60		325.942	10,2,D,92
100370804	İşletme Yönetimi (İÖ)	YGS-6	60	2	235.249	----
100351207	Lojistik	YGS-6	60		185.398	11,2,D,90
100370813	Lojistik (İÖ)	YGS-6	60	2	266.348	----
100350518	Menkul Kıymetler ve Sermaye Piyasası	YGS-6	60		269.708	----
100370355	Menkul Kıymetler ve Sermaye Piyasası (İÖ)	YGS-6	60	2	235.021	----
100350775	Tekstil Teknolojisi	YGS-1	50		159.172	11,2,D,92
100370504	Tekstil Teknolojisi (İÖ)	YGS-1	50	2		
Nazilli Sağlık Hizmetleri Meslek Yüksekokulu						
100351297	Yaşlı Bakımı	YGS-2	55		233.788	----
100370919	Yaşlı Bakımı (İÖ)	YGS-2	55	2		----
Söke Meslek Yüksekokulu						
100351385	Alternatif Enerji Kaynakları Teknolojisi	YGS-1	40		296.566	11,2,D,93
100351394	Bankacılık ve Sigortacılık	YGS-6	40			----
100351376	Bilgisayar Destekli Tasarım ve Animasyon	YGS-1	40	46	245.366	----
100351401	Dış Ticaret	YGS-6	40	46		----
100350545	Elektrik	YGS-1	40		367.037	11,2,D,92
100370373	Elektrik (İÖ)	YGS-1	40	2	361.749	09,3,D,90
100351579	Halkla İlişkiler ve Tanıtım	YGS-4	40			----
100351216	Mekatronik	YGS-1	40		291.438	11,3,D,93
100370822	Mekatronik (İÖ)	YGS-1	40	2	307.774	11,2,D,93
100351304	Moda Tasarımı	YGS-5	40		223.077	11,2,I,93
100370973	Moda Tasarımı (İÖ)	YGS-5	40	2		----
100350924	Otomotiv Teknolojisi	YGS-1	40		437.477	11,2,D,93
100370628	Otomotiv Teknolojisi (İÖ)	YGS-1	40	2	197.176	11,2,D,92
100350784	Tekstil Teknolojisi	YGS-1	55		203.136	96,2,D,79
100351588	Turizm ve Otel İşletmeciliği	YGS-6	40	15		----
Söke Sağlık Hizmetleri Meslek Yüksekokulu						
100351358	Ameliyathane Hizmetleri	YGS-2	30		291.839	11,2,D,93
100351367	İlk ve Acil Yardım	YGS-2	30	233	500.000	11,2,D,93
100370928	İlk ve Acil Yardım (İÖ)	YGS-2	30	2, 233		----
100351349	Tıbbi Görüntüleme Teknikleri	YGS-1	30		332.613	----
Sultanhisar Meslek Yüksekokulu						
100351543	Fidan Yetiştiriciliği	YGS-6	30			----
100351561	İnsan Kaynakları Yönetimi	YGS-6	50			----
100370964	İnsan Kaynakları Yönetimi (İÖ)	YGS-6	50	2		----
100351534	Mantarçılık	YGS-6	30			----
100350845	Pazarlama	YGS-6	40		195.370	----
100351085	Saç Bakımı ve Güzellik Hizmetleri	YGS-4	50	38, 291	344.561	11,2,D,91
100370707	Saç Bakımı ve Güzellik Hizmetleri (İÖ)	YGS-4	50	2, 38, 291	301.022	11,2,D,93
100350633	Tarımsal İşletmecilik	YGS-6	30			
100351552	Tıbbi ve Aromatik Bitkiler	YGS-6	50			----
100370955	Tıbbi ve Aromatik Bitkiler (İÖ)	YGS-6	50	2		----

TABLO-3A. Merkezi Yerleştirme İle Öğrenci Alan Yükseköğretim Önlisans Programları

2012-ÖSYS TERCİH KILAVUZU

PROGRAM KODU (1)	PROGRAM ADI (2)	PUAN TÜRÜ (3)	GENEL KONT (4)	ÖZEL KOŞUL VE AÇIKLAMALAR (5)	2011-ÖSYS EN KÜÇÜK PUAN (6)	2011-ÖSYS YERLEŞTİRME ÖNCELİKLERİ (7)
	Yenişehir Meslek Yüksekokulu					
100350854	Bankacılık ve Sigortacılık	YGS-6	100		284.841	----
100370549	Bankacılık ve Sigortacılık (İÖ)	YGS-6	100	2	258.057	----
100350678	Emlak ve Emlak Yönetimi	YGS-5	45		274.997	----
100370479	Emlak ve Emlak Yönetimi (İÖ)	YGS-5	45	2	220.476	----
100350978	İşletme Yönetimi	YGS-6	80		234.952	----
100370664	İşletme Yönetimi (İÖ)	YGS-6	80	2		
100351516	Maliye	YGS-6	80		----	----
100370982	Maliye (İÖ)	YGS-6	80	2	----	----
100350906	Muhasebe ve Vergi Uygulamaları	YGS-6	80		230.018	----
100370594	Muhasebe ve Vergi Uygulamaları (İÖ)	YGS-6	80	2	----	----
	Mesleki ve Teknik Eğitim Bölgesi: BALIKESİR					
	BALIKESİR ÜNİVERSİTESİ					
	Balikesir Meslek Yüksekokulu					
101551274	Bilgisayar Programcılığı	YGS-1	80		141.015	11,3,İ,93
101571224	Bilgisayar Programcılığı (İÖ)	YGS-1	80	2	364.635	11,2,D,93
101551353	Büro Yönetimi ve Yönetici Asistanlığı	YGS-4	40		354.252	----
101571296	Büro Yönetimi ve Yönetici Asistanlığı (İÖ)	YGS-4	40	2	281.838	----
101570032	Çocuk Gelişimi (İÖ) (Bk.470)	YGS-4	40	2, 470	420.046	11,2,İ,93
101550037	Elektrik	YGS-1	40		367.883	11,2,İ,93
101570059	Elektrik (İÖ)	YGS-1	40	2	193.333	11,2,D,93
101551159	Elektronik Haberleşme Teknolojisi	YGS-1	40		299.306	11,2,İ,93
101571136	Elektronik Haberleşme Teknolojisi (İÖ)	YGS-1	40	2	249.460	11,2,D,94
101551168	Elektronik Teknolojisi	YGS-1	40		233.047	11,2,İ,93
101571145	Elektronik Teknolojisi (İÖ)	YGS-1	40	2	184.848	11,2,D,92
101570826	Geleneksel El Sanatları (İÖ) (Bk.357)	YGS-4	30	2, 357	257.445	----
101570817	Grafik Tasarımı (İÖ) (Bk.357)	YGS-5	40	2, 357	115.465	11,2,İ,93
101551114	İklimlendirme ve Soğutma Teknolojisi	YGS-1	40		174.594	11,2,İ,93
101571109	İklimlendirme ve Soğutma Teknolojisi (İÖ)	YGS-1	40	2	398.814	98,2,İ,81
101551089	İnşaat Teknolojisi	YGS-1	40		265.571	11,2,D,93
101571075	İnşaat Teknolojisi (İÖ)	YGS-1	40	2	227.341	----
101551008	İşletme Yönetimi	YGS-6	40		211.868	11,2,İ,92
101571003	İşletme Yönetimi (İÖ)	YGS-6	40	2	259.727	----
101551177	Kontrol ve Otomasyon Teknolojisi	YGS-1	40		404.499	11,2,D,93
101571154	Kontrol ve Otomasyon Teknolojisi (İÖ)	YGS-1	40	2	157.630	10,2,İ,91
101550876	Maden Teknolojisi	YGS-2	40		207.301	----
101571375	Maden Teknolojisi (İÖ)	YGS-2	40	2	171.850	----
101550116	Makine	YGS-1	40		324.139	11,2,İ,93
101570138	Makine (İÖ)	YGS-1	40	2	210.445	11,2,İ,91
101550901	Muhasebe ve Vergi Uygulamaları	YGS-6	40		299.336	11,2,İ,93
101570905	Muhasebe ve Vergi Uygulamaları (İÖ)	YGS-6	40	2	273.972	----
101551423	Otomotiv Teknolojisi	YGS-1	40		285.328	11,2,İ,93
101570995	Otomotiv Teknolojisi (İÖ) (Bk.354)	YGS-1	80	2, 354	228.213	11,2,D,93
101550134	Pazarlama	YGS-6	40		289.323	11,2,D,92
101570165	Pazarlama (İÖ)	YGS-6	40	2	238.587	----
101570853	Tekstil Teknolojisi (İÖ) (Bk. 357)	YGS-1	40	2, 357	157.010	11,2,D,93
101550143	Turizm ve Otel İşletmeciliği	YGS-6	40		222.309	11,2,İ,93
101570183	Turizm ve Otel İşletmeciliği (İÖ)	YGS-6	40	2	257.008	----
	Altınoluk Meslek Yüksekokulu					
101551283	Bilgisayar Programcılığı	YGS-1	40		281.944	11,3,D,93
101571233	Bilgisayar Programcılığı (İÖ)	YGS-1	40	2	295.113	11,2,D,90
101550752	Kimya Teknolojisi	YGS-2	40		306.931	11,2,D,93
101570792	Kimya Teknolojisi (İÖ)	YGS-2	40	2	188.516	----
101550716	Tıbbi ve Aromatik Bitkiler	YGS-6	40		243.834	11,2,D,93
101570783	Tıbbi ve Aromatik Bitkiler (İÖ)	YGS-6	40	2	235.856	----
	Ayvalık Meslek Yüksekokulu					
101551017	İşletme Yönetimi	YGS-6	50		226.181	11,2,D,93
101571012	İşletme Yönetimi (İÖ)	YGS-6	50	2	247.430	----
101550885	Mimarî Restorasyon	YGS-5	40		232.991	11,2,D,93
101571303	Mimarî Restorasyon (İÖ)	YGS-5	40	2	301.637	----
101550204	Pazarlama	YGS-6	50		221.859	10,2,İ,91
101571269	Pazarlama (İÖ)	YGS-6	50	2	214.037	----
101550222	Turizm ve Otel İşletmeciliği	YGS-6	50		330.834	11,2,D,93
101570323	Turizm ve Otel İşletmeciliği (İÖ)	YGS-6	50	2	246.781	----
	Bandırma Meslek Yüksekokulu					
101550849	Dış Ticaret	YGS-6	40		277.558	11,2,D,90
101570871	Dış Ticaret (İÖ)	YGS-6	40	2	277.427	----
101551486	Endüstriyel Tavukçuluk	YGS-6	30		----	----
101550982	Et ve Ürünleri Teknolojisi	YGS-6	40	248	181.321	----
101570977	Et ve Ürünleri Teknolojisi (İÖ)	YGS-6	40	2, 248	----	----
101550258	Gemi İnşaatı	YGS-1	40		279.372	----
101571339	Gemi İnşaatı (İÖ)	YGS-1	40	2	226.843	----
101550267	Gıda Teknolojisi	YGS-2	40		173.333	11,2,İ,93
101570359	Gıda Teknolojisi (İÖ)	YGS-2	40	2	205.903	----
101551026	İşletme Yönetimi	YGS-6	40		240.867	11,2,D,94
101571021	İşletme Yönetimi (İÖ)	YGS-6	40	2	248.744	----
101550919	Muhasebe ve Vergi Uygulamaları	YGS-6	40		151.549	11,2,İ,93
101571321	Muhasebe ve Vergi Uygulamaları (İÖ)	YGS-6	40	2	243.036	----
	Bigadiç Meslek Yüksekokulu					
101550894	Bankacılık ve Sigortacılık	YGS-6	40		241.939	11,2,D,93
101571348	Bankacılık ve Sigortacılık (İÖ)	YGS-6	40	2	269.616	----
101550301	Elektrik	YGS-1	40		417.895	11,2,D,92
101570747	Elektrik (İÖ)	YGS-1	40	2	223.502	----
101551414	Lojistik	YGS-6	30		166.562	11,2,D,92
101550928	Muhasebe ve Vergi Uygulamaları	YGS-6	40		253.603	----
101570914	Muhasebe ve Vergi Uygulamaları (İÖ)	YGS-6	40	2		
101550804	Ulaştırma ve Trafik Hizmetleri	YGS-5	40		294.524	----
101570808	Ulaştırma ve Trafik Hizmetleri (İÖ)	YGS-5	40	2	275.957	----
	Burhaniye Meslek Yüksekokulu					
101551035	İşletme Yönetimi	YGS-6	50		270.924	----
101571039	İşletme Yönetimi (İÖ)	YGS-6	50	2	230.620	----
101550937	Muhasebe ve Vergi Uygulamaları	YGS-6	50		259.391	----
101570923	Muhasebe ve Vergi Uygulamaları (İÖ)	YGS-6	50	2	177.331	----
101550734	Pazarlama	YGS-6	40		234.982	----
101550355	Turizm ve Otel İşletmeciliği	YGS-6	50		262.539	----
101570429	Turizm ve Otel İşletmeciliği (İÖ)	YGS-6	50	2	226.419	----

TABLO-3A. Merkezi Yerleştirme İle Öğrenci Alan Yükseköğretim Önlisans Programları

2012-ÖSYS TERCİH KILAVUZU

PROGRAM KODU (1)	PROGRAM ADI (2)	PUAN TÜRÜ (3)	GENEL KONT (4)	ÖZEL KOŞUL VE AÇIKLAMALAR (5)	2011-ÖSYS EN KÜÇÜK PUAN (6)	2011-ÖSYS YERLEŞTİRME ÖNCELİKLERİ (7)
Dursunbey Meslek Yüksekokulu						
101550813	Geleneksel El Sanatları	YGS-4	30		264.562	10,2,D,91
101551098	İnşaat Teknolojisi	YGS-1	40		202.201	----
101550822	Kuyumculuk ve Takı Tasarımı	YGS-5	40		272.913	10,2,D,92
101570844	Kuyumculuk ve Takı Tasarımı (İÖ)	YGS-5	40	2	188.853	----
101550391	Mobilya ve Dekorasyon	YGS-1	40		230.197	11,2,D,93
101550831	Tekstil Teknolojisi	YGS-1	35		195.126	11,2,D,93
Edremit Meslek Yüksekokulu						
101551292	Bilgisayar Programcılığı	YGS-1	40		271.918	11,3,D,93
101571242	Bilgisayar Programcılığı (İÖ)	YGS-1	40	2	307.417	11,2,D,93
101551132	Elektrikli Cihaz Teknolojisi	YGS-1	40		272.704	11,2,D,93
101571118	Elektrikli Cihaz Teknolojisi (İÖ)	YGS-1	40	2	174.262	97,2,D,80
101550452	Makine	YGS-1	40		276.383	11,2,I,93
101570517	Makine (İÖ)	YGS-1	40	2	282.938	11,2,D,93
101550461	Mekatronik	YGS-1	40		338.769	11,3,D,93
101570756	Mekatronik (İÖ)	YGS-1	40	2	387.294	11,2,D,93
101551105	Zeytinçilik ve Zeytin İşleme Teknolojisi	YGS-6	40		193.275	----
Erdek Meslek Yüksekokulu						
101550497	Turizm ve Otel İşletmeciliği	YGS-6	40		153.709	10,2,D,92
101570544	Turizm ve Otel İşletmeciliği (İÖ)	YGS-6	40	2	229.668	----
101550504	Yerel Yönetimler	YGS-4	40		315.787	----
101570553	Yerel Yönetimler (İÖ)	YGS-4	40	2	294.592	----
Gönen Meslek Yüksekokulu						
101551308	Bilgisayar Programcılığı	YGS-1	40		221.073	11,3,D,93
101571251	Bilgisayar Programcılığı (İÖ)	YGS-1	40	2	252.928	11,2,D,92
101551141	Gaz ve Tesisatı Teknolojisi	YGS-2	40		214.115	11,2,D,92
101571127	Gaz ve Tesisatı Teknolojisi (İÖ)	YGS-2	40	2	----	----
101551123	İklimlendirme ve Soğutma Teknolojisi	YGS-1	40		162.076	11,2,D,93
101551044	İşletme Yönetimi	YGS-6	40		248.181	----
101550946	Muhasebe ve Vergi Uygulamaları	YGS-6	40		262.488	----
101570932	Muhasebe ve Vergi Uygulamaları (İÖ)	YGS-6	40	2		
101550779	Tarımsal İşletmecilik	YGS-6	30			
101550576	Turizm ve Otel İşletmeciliği	YGS-6	40		275.967	----
101570605	Turizm ve Otel İşletmeciliği (İÖ)	YGS-6	40	2	211.141	----
Havran Meslek Yüksekokulu						
101550594	Büro Yönetimi ve Yönetici Asistanlığı	YGS-4	50		280.209	----
101570623	Büro Yönetimi ve Yönetici Asistanlığı (İÖ)	YGS-4	50	2	246.495	----
101551053	İşletme Yönetimi	YGS-6	50		239.484	----
101571048	İşletme Yönetimi (İÖ)	YGS-6	50	2	191.335	----
101550955	Muhasebe ve Vergi Uygulamaları	YGS-6	50		238.378	----
101570941	Muhasebe ve Vergi Uygulamaları (İÖ)	YGS-6	50	2		
101550628	Pazarlama	YGS-6	40		199.660	----
İvrindi Sağlık Hizmetleri Meslek Yüksekokulu						
101551362	İlk ve Acil Yardım	YGS-2	40	87	269.139	11,2,I,93
101571366	İlk ve Acil Yardım (İÖ)	YGS-2	40	2, 87	469.878	11,2,D,94
101550797	Tıbbi Dokümantasyon ve Sekreterlik	YGS-3	40		315.593	11,2,D,93
Manyas Meslek Yüksekokulu						
101551405	Sağlık Kurumları İşletmeciliği	YGS-6	40		474.277	11,2,D,93
101571357	Sağlık Kurumları İşletmeciliği (İÖ)	YGS-6	40	2	230.029	11,2,D,93
101551477	Sosyal Güvenlik	YGS-5	40		----	----
Savaştepe Meslek Yüksekokulu						
101551062	İşletme Yönetimi	YGS-6	40		236.419	----
101550964	Muhasebe ve Vergi Uygulamaları	YGS-6	40		230.974	----
Sındırgı Meslek Yüksekokulu						
101550858	Dış Ticaret	YGS-6	50		270.659	----
101570889	Dış Ticaret (İÖ)	YGS-6	50	2	245.207	----
101551398	Elektrikli Cihaz Teknolojisi	YGS-1	40		143.487	11,2,D,93
101551071	İşletme Yönetimi	YGS-6	50		230.211	----
101571066	İşletme Yönetimi (İÖ)	YGS-6	50	2	----	----
101550973	Muhasebe ve Vergi Uygulamaları	YGS-6	45		216.268	----
101550725	Turizm ve Otel İşletmeciliği	YGS-6	40		239.592	----
101571312	Turizm ve Otel İşletmeciliği (İÖ)	YGS-6	40	2	186.863	----
Susurluk Meslek Yüksekokulu						
101550991	Et ve Ürünleri Teknolojisi	YGS-6	30			
101570986	Et ve Ürünleri Teknolojisi (İÖ)	YGS-6	30	2	----	----
101551389	Gıda Kalite Kontrolü ve Analizi	YGS-2	50		237.228	----
101551371	Laborant ve Veteriner Sağlık	YGS-2	45		277.833	----
101550867	Süt ve Ürünleri Teknolojisi	YGS-6	50		209.006	----
101570898	Süt ve Ürünleri Teknolojisi (İÖ)	YGS-6	50	2	----	----
Mesleki ve Teknik Eğitim Bölgesi: BARTIN						
BARTIN ÜNİVERSİTESİ						
Bartın Meslek Yüksekokulu						
101650133	Bilgisayar Programcılığı	YGS-1	40		137.047	11,3,D,91
101670085	Bilgisayar Programcılığı (İÖ)	YGS-1	40	2	165.183	11,2,D,93
101650212	Bilgisayar Programcılığı (Uzaktan Eğitim)	YGS-1	100	226	----	----
101650169	Gemi İnşaatı	YGS-1	50	805	----	----
101650178	Grafik Tasarımı	YGS-5	40		----	----
101650142	Halkla İlişkiler ve Tanıtım	YGS-4	50		299.570	----
101670094	Halkla İlişkiler ve Tanıtım (İÖ)	YGS-4	50	2	278.209	----
101650115	İşletme Yönetimi	YGS-6	70		247.067	----
101670067	İşletme Yönetimi (İÖ)	YGS-6	70	2		
101650036	Mobilya ve Dekorasyon	YGS-1	40		104.585	11,2,D,94
101650081	Muhasebe ve Vergi Uygulamaları	YGS-6	70		240.918	----
101650187	Ormançılık ve Orman Ürünleri	YGS-6	40	806	----	----
101650099	Peyzaj ve Süs Bitkileri	YGS-6	30		212.299	----
101650072	Turizm ve Otel İşletmeciliği	YGS-6	70	46	226.863	----
101670049	Turizm ve Otel İşletmeciliği (İÖ)	YGS-6	70	2, 46		
101650203	Yat İşletme ve Yönetimi	YGS-6	40	805	----	----
Mesleki ve Teknik Eğitim Bölgesi: BATMAN						
BATMAN ÜNİVERSİTESİ						
Meslek Yüksekokulu						
101750141	Bankacılık ve Sigortacılık	YGS-6	40		315.323	----
101770093	Bankacılık ve Sigortacılık (İÖ)	YGS-6	40	2	266.213	----
101770206	Büro Yönetimi ve Yönetici Asistanlığı (İÖ) (Bk.362)	YGS-4	55	2, 362	256.739	----
101770012	Çocuk Gelişimi (İÖ) (Bk.361)	YGS-4	60	2, 361	374.568	11,2,I,89
101750017	Elektrik	YGS-1	50		198.525	11,2,I,93

TABLO-3A. Merkezi Yerleştirme İle Öğrenci Alan Yükseköğretim Önlisans Programları

2012-ÖSYS TERCİH KILAVUZU

PROGRAM KODU (1)	PROGRAM ADI (2)	PUAN TÜRÜ (3)	GENEL KONT (4)	ÖZEL KOŞUL VE AÇIKLAMALAR (5)	2011-ÖSYS EN KÜÇÜK PUAN (6)	2011-ÖSYS YERLEŞTİRME ÖNCELİKLERİ (7)
101770021	Elektrik (İÖ)	YGS-1	50	2	269.551	11,2,D,71
101750229	Elektronik Haberleşme Teknolojisi	YGS-1	30		168.311	11,2,D,91
101770172	Elektronik Haberleşme Teknolojisi (İÖ)	YGS-1	30	2	120.664	97,2,1,80
101750238	Elektronik Teknolojisi	YGS-1	30		251.834	----
101770163	Elektronik Teknolojisi (İÖ)	YGS-1	30	2	----	----
101750211	Gaz ve Tesisatı Teknolojisi	YGS-2	30		183.131	11,2,D,91
101770251	Gaz ve Tesisatı Teknolojisi (İÖ)	YGS-2	30	2	----	----
101750283	Geleneksel El Sanatları	YGS-4	30		252.238	----
101770269	Geleneksel El Sanatları (İÖ)	YGS-4	30	2	----	----
101750265	Gıda Teknolojisi	YGS-2	30		206.108	----
101770224	Gıda Teknolojisi (İÖ)	YGS-2	30	2	----	----
101770118	Halkla İlişkiler ve Tanıtım (İÖ) (Bk.362)	YGS-4	40	2, 362	285.020	----
101750202	İklimlendirme ve Soğutma Teknolojisi	YGS-1	30		194.873	----
101750256	İnşaat Teknolojisi	YGS-1	50		225.024	----
101770154	İnşaat Teknolojisi (İÖ)	YGS-1	50	2	203.468	----
101750292	Kimya Teknolojisi	YGS-2	40		----	----
101770242	Kimya Teknolojisi (İÖ)	YGS-2	40	2	----	----
101750071	Makine	YGS-1	40		176.374	11,2,D,92
101770199	Makine (İÖ)	YGS-1	40	2	290.476	99,2,1,81
101750274	Muhasebe ve Vergi Uygulamaları	YGS-6	60		249.352	----
101770127	Muhasebe ve Vergi Uygulamaları (İÖ)	YGS-6	60	2	223.556	----
101750195	Otomotiv Teknolojisi	YGS-1	50		193.265	----
101770145	Otomotiv Teknolojisi (İÖ)	YGS-1	50	2	144.332	86,2,1,68
101750186	Rafineri ve Petro-Kimya Teknolojisi	YGS-2	50		226.283	----
101770136	Rafineri ve Petro-Kimya Teknolojisi (İÖ)	YGS-2	50	2	210.056	----
101750177	Sondaj Teknolojisi	YGS-1	40		239.440	----
101770181	Sondaj Teknolojisi (İÖ)	YGS-1	40	2	220.624	----
Sağlık Hizmetleri Meslek Yüksekokulu						
101750168	Sağlık Kurumları İşletmeciliği	YGS-6	40		496.544	11,2,D,93
101770233	Sağlık Kurumları İşletmeciliği (İÖ)	YGS-6	40	2	----	----
101750053	Tıbbi Dokümantasyon ve Sekreterlik	YGS-3	40		309.993	11,2,D,87
101770075	Tıbbi Dokümantasyon ve Sekreterlik (İÖ)	YGS-3	40	2	377.822	----
101750247	Tıbbi Laboratuvar Teknikleri	YGS-2	40		316.563	----
101770215	Tıbbi Laboratuvar Teknikleri (İÖ)	YGS-2	40	2	299.374	----
Mesleki ve Teknik Eğitim Bölgesi: BAYBURT						
BAYBURT ÜNİVERSİTESİ						
Bayburt Meslek Yüksekokulu						
101850122	Bilgisayar Programcılığı	YGS-1	35		291.453	11,2,D,89
101870047	Bilgisayar Programcılığı (İÖ) (Bk.363)	YGS-1	50	2, 363		
101850097	Büro Yönetimi ve Yönetici Asistanlığı	YGS-4	45		255.733	----
101850025	Dış Ticaret	YGS-6	50		235.230	----
101870065	Dış Ticaret (İÖ)	YGS-6	50	2	185.233	----
101850104	Elektrik	YGS-1	50		190.747	----
101870038	Elektronik Teknolojisi (İÖ) (Bk.363)	YGS-1	30	2, 363		
101850088	İşletme Yönetimi	YGS-6	50		214.130	----
101850043	Kimya Teknolojisi	YGS-2	30			
101850113	Maliye	YGS-6	40		255.181	----
101870108	Maliye (İÖ)	YGS-6	40	2	224.203	----
101850079	Muhasebe ve Vergi Uygulamaları	YGS-6	50		216.936	----
101850061	Pazarlama	YGS-6	30			
Bayburt Sağlık Hizmetleri Meslek Yüksekokulu						
101850131	Tıbbi Dokümantasyon ve Sekreterlik	YGS-3	25		366.283	----
101870117	Tıbbi Dokümantasyon ve Sekreterlik (İÖ)	YGS-3	25	2	357.866	----
Mesleki ve Teknik Eğitim Bölgesi: BİLECİK						
BİLECİK ŞEYH EDEBALI ÜNİVERSİTESİ						
Meslek Yüksekokulu						
101950563	Bilgisayar Programcılığı	YGS-1	40		212.648	11,3,D,93
101970391	Bilgisayar Programcılığı (İÖ)	YGS-1	40	2	212.138	11,2,D,92
101950033	Elektrik	YGS-1	40		324.141	11,2,D,93
101970028	Elektrik (İÖ)	YGS-1	40	2	158.545	10,2,D,92
101950712	Elektrik Enerjisi Üretim, İletim ve Dağıtım	YGS-1	30		340.570	11,2,D,93
101950536	Elektronik Haberleşme Teknolojisi	YGS-1	40		240.416	11,2,D,93
101970364	Elektronik Haberleşme Teknolojisi (İÖ)	YGS-1	40	2	219.782	----
101950545	Elektronik Teknolojisi	YGS-1	40		241.306	11,2,D,93
101970373	Elektronik Teknolojisi (İÖ)	YGS-1	40	2		
101950078	Gıda Teknolojisi	YGS-2	40		230.773	----
101970064	Gıda Teknolojisi (İÖ)	YGS-2	40	2	175.758	----
101950615	İnşaat Teknolojisi	YGS-1	40		224.748	----
101970434	İnşaat Teknolojisi (İÖ)	YGS-1	40	2	178.421	----
101950518	Kimya Teknolojisi	YGS-2	40		202.746	11,2,D,93
101970337	Kimya Teknolojisi (İÖ)	YGS-2	40	2	----	----
101950554	Kontrol ve Otomasyon Teknolojisi	YGS-1	40		210.611	11,2,D,92
101970382	Kontrol ve Otomasyon Teknolojisi (İÖ)	YGS-1	40	2		
101950103	Makine	YGS-1	40		158.267	11,2,1,92
101970082	Makine (İÖ)	YGS-1	40	2	154.639	11,2,D,93
101950703	Metalurji	YGS-1	30		249.429	11,2,D,93
101970531	Metalurji (İÖ)	YGS-1	30	2	----	----
101950633	Otomotiv Teknolojisi	YGS-1	30		359.948	11,2,D,92
101970346	Otomotiv Teknolojisi (İÖ) (Bk.364)	YGS-1	40	2, 364	100.000	11,2,D,93
101950721	Peyzaj ve Süs Bitkileri	YGS-6	30			
101950678	Üretimde Kalite Kontrol	YGS-1	30		202.849	----
Bozüyük Meslek Yüksekokulu						
101950121	Bankacılık ve Sigortacılık	YGS-6	30		242.948	11,2,D,93
101950387	Dış Ticaret	YGS-6	30		293.112	----
101950396	Grafik Tasarımı	YGS-5	30		324.557	11,2,D,93
101950457	Muhasebe ve Vergi Uygulamaları	YGS-6	30		145.250	11,2,D,92
101950157	Pazarlama	YGS-6	30		242.945	----
101950439	Seramik, Cam ve Çinicilik	YGS-2	30			
Gölpazarı Meslek Yüksekokulu						
101950687	Büro Yönetimi ve Yönetici Asistanlığı	YGS-4	40		272.590	----
101970461	Büro Yönetimi ve Yönetici Asistanlığı (İÖ)	YGS-4	40	2	188.402	----
101950466	Muhasebe ve Vergi Uygulamaları	YGS-6	50		224.656	----
101950193	Pazarlama	YGS-6	30			
Osmaneli Meslek Yüksekokulu						
101950209	Dış Ticaret	YGS-6	50		261.983	----
101970231	Dış Ticaret (İÖ)	YGS-6	50	2	218.521	----

TABLO-3A. Merkezi Yerleştirme İle Öğrenci Alan Yükseköğretim Önlisans Programları

2012-ÖSYS TERCİH KILAVUZU

PROGRAM KODU (1)	PROGRAM ADI (2)	PUAN TÜRÜ (3)	GENEL KONT (4)	ÖZEL KOŞUL VE AÇIKLAMALAR (5)	2011-ÖSYS EN KÜÇÜK PUAN (6)	2011-ÖSYS YERLEŞTİRME ÖNCELİKLERİ (7)
101950218	Elektrik	YGS-1	40		183.528	11,2,D,92
101970125	Elektrik (İÖ)	YGS-1	40	2		
101950527	İklimlendirme ve Soğutma Teknolojisi	YGS-1	30			
101950739	İşçi Sağlığı ve İş Güvenliği	YGS-2	30			
101950236	Makine	YGS-1	40		229.466	11,2,D,93
101950475	Muhasebe ve Vergi Uygulamaları	YGS-6	50		201.905	----
101950403	Sağlık Kurumları İşletmeciliği	YGS-6	50		369.663	11,2,D,93
101970549	Sağlık Kurumları İşletmeciliği (İÖ)	YGS-6	50	2		----
Pazaryeri Meslek Yüksekokulu						
101950572	Bilgisayar Programcılığı	YGS-1	50		291.585	11,2,D,94
101970407	Bilgisayar Programcılığı (İÖ)	YGS-1	50	2	365.087	10,2,D,92
101950421	Endüstri Ürünleri Tasarımı	YGS-1	30			
101950369	Kozmetik Teknolojisi	YGS-2	30			
101950484	Muhasebe ve Vergi Uygulamaları	YGS-6	40		183.026	----
101970301	Muhasebe ve Vergi Uygulamaları (İÖ)	YGS-6	40	2		----
101950448	Tekstil Teknolojisi	YGS-1	60		127.606	11,2,D,92
101950599	Tıbbi Tanıtım ve Pazarlama	YGS-6	30		277.052	----
101950299	Tıbbi ve Aromatik Bitkiler	YGS-6	30		237.544	----
Söğüt Meslek Yüksekokulu						
101950412	Basım ve Yayın Teknolojileri	YGS-5	40		304.896	11,2,D,93
101970267	Basım ve Yayın Teknolojileri (İÖ)	YGS-5	40	2	202.831	11,2,D,93
101950581	Bilgisayar Programcılığı	YGS-1	50		280.936	11,2,D,92
101970416	Bilgisayar Programcılığı (İÖ)	YGS-1	50	2	228.213	10,2,D,92
101950696	Büro Yönetimi ve Yönetici Asistanlığı	YGS-4	50		261.337	----
101970479	Büro Yönetimi ve Yönetici Asistanlığı (İÖ)	YGS-4	50	2		
101950493	Muhasebe ve Vergi Uygulamaları	YGS-6	50		193.743	----
Mesleki ve Teknik Eğitim Bölgesi: BİNGÖL						
BİNGÖL ÜNİVERSİTESİ						
Bingöl Sosyal Bilimler Meslek Yüksekokulu						
102050224	Büro Yönetimi ve Yönetici Asistanlığı	YGS-4	30	46	288.656	----
102070167	Büro Yönetimi ve Yönetici Asistanlığı (İÖ)	YGS-4	30	2, 46	251.738	----
102050321	Büro Yönetimi ve Yönetici Asistanlığı (Uzaktan Eğitim)	YGS-4	75	46, 226		----
102050287	Halkla İlişkiler ve Tanıtım	YGS-4	30	46	284.102	----
102050181	İşletme Yönetimi	YGS-6	35	46	258.192	----
102070176	İşletme Yönetimi (İÖ)	YGS-6	35	2, 46	216.669	----
102050339	İşletme Yönetimi (Uzaktan Eğitim)	YGS-6	75	46, 226		----
102050296	Medya ve İletişim	YGS-4	30	46	282.890	----
102050118	Muhasebe ve Vergi Uygulamaları	YGS-6	40	46	256.679	----
102070043	Muhasebe ve Vergi Uygulamaları (İÖ)	YGS-6	40	2, 46	220.362	----
Bingöl Teknik Bilimler Meslek Yüksekokulu						
102050242	Bahçe Tarımı	YGS-6	30	46		
102050136	Bilgisayar Programcılığı	YGS-1	40	46	355.501	11,2,D,94
102070052	Bilgisayar Programcılığı (İÖ)	YGS-1	40	2, 46	242.364	----
102050039	Elektrik	YGS-1	40	46	264.518	11,2,D,89
102070097	Elektrik (İÖ)	YGS-1	40	2, 46	180.172	----
102050163	Elektronik Haberleşme Teknolojisi	YGS-1	40	46	207.189	----
102070113	Elektronik Haberleşme Teknolojisi (İÖ)	YGS-1	40	2, 46	169.100	----
102050233	Endüstriyel Kalıpcılık	YGS-1	30	46	182.085	----
102050109	Halıcılık ve Kilimcilik	YGS-4	30	46		
102050145	İnşaat Teknolojisi	YGS-1	40	46	209.837	----
102070088	İnşaat Teknolojisi (İÖ)	YGS-1	40	2, 46	191.518	----
102050251	Laborant ve Veteriner Sağlık	YGS-2	40	46	247.001	----
102070185	Laborant ve Veteriner Sağlık (İÖ)	YGS-2	40	2, 46	219.524	----
102050348	Mekatronik	YGS-1	40	46		----
102050154	Peyzaj ve Süs Bitkileri	YGS-6	40	46	204.761	----
102050093	Tarla Bitkileri	YGS-6	50	46		
102050172	Tekstil Teknolojisi	YGS-1	30	46	177.128	----
Sağlık Hizmetleri Meslek Yüksekokulu						
102050303	Çocuk Gelişimi	YGS-4	40	46	357.055	11,2,I,83
102070194	Çocuk Gelişimi (İÖ)	YGS-4	40	2, 46	223.928	11,2,I,91
102050206	Patoloji Laboratuvar Teknikleri	YGS-2	30	46	306.232	99,2,D,79
102050312	Tıbbi Dokümantasyon ve Sekreterlik	YGS-3	40	46		----
102070201	Tıbbi Dokümantasyon ve Sekreterlik (İÖ)	YGS-3	40	2, 46		----
102050199	Tıbbi Laboratuvar Teknikleri	YGS-2	30	46	321.101	----
102070131	Tıbbi Laboratuvar Teknikleri (İÖ)	YGS-2	30	2, 46	296.093	----
Genç Meslek Yüksekokulu						
102050215	Organik Tarım	YGS-6	45	46, 755		
Mesleki ve Teknik Eğitim Bölgesi: BITLİS						
BITLİS EREN ÜNİVERSİTESİ						
Sağlık Hizmetleri Meslek Yüksekokulu						
102150683	Anestezi	YGS-2	30			----
102150453	Çocuk Gelişimi	YGS-4	35		337.829	11,2,I,92
102150559	Çocuk Gelişimi (Uzaktan Eğitim)	YGS-4	100	226	393.700	11,2,D,83
102150692	Engelli Bakımı ve Rehabilitasyon	YGS-2	30			----
102150595	İlk ve Acil Yardım	YGS-2	25			----
102150514	Patoloji Laboratuvar Teknikleri	YGS-2	30		320.054	----
102150532	Tıbbi Laboratuvar Teknikleri	YGS-2	35		303.243	----
102150638	Yaşlı Bakımı	YGS-2	30			----
Sosyal Bilimler Meslek Yüksekokulu						
102150647	Çağrı Merkezi Hizmetleri	YGS-4	45			----
102150311	İşletme Yönetimi	YGS-6	45		230.768	----
102170254	İşletme Yönetimi (İÖ)	YGS-6	45	2		
102150241	Muhasebe ve Vergi Uygulamaları	YGS-6	45		233.706	----
102170121	Muhasebe ve Vergi Uygulamaları (İÖ)	YGS-6	45	2		
Teknik Bilimler Meslek Yüksekokulu						
102150656	Gaz ve Tesisatı Teknolojisi	YGS-2	40			----
102170315	Gaz ve Tesisatı Teknolojisi (İÖ)	YGS-2	40	2		----
102150392	İnşaat Teknolojisi	YGS-1	40		184.090	----
102150038	Makine	YGS-1	35		172.035	----
102150498	Mekatronik	YGS-1	45		323.269	----
102150295	Otomotiv Teknolojisi	YGS-1	30		165.111	----
102150505	Yapı Denetimi	YGS-1	30		201.596	----
Adıcevaz Meslek Yüksekokulu						
102150365	Bilgisayar Programcılığı	YGS-1	40		201.859	11,2,D,88
102170184	Bilgisayar Programcılığı (İÖ)	YGS-1	40	2		
102150471	Büro Yönetimi ve Yönetici Asistanlığı	YGS-4	50		261.641	----

TABLO-3A. Merkezi Yerleştirme İle Öğrenci Alan Yükseköğretim Önlisans Programları

2012-ÖSYS TERCİH KILAVUZU

PROGRAM KODU (1)	PROGRAM ADI (2)	PUAN TÜRÜ (3)	GENEL KONT (4)	ÖZEL KOŞUL VE AÇIKLAMALAR (5)	2011-ÖSYS EN KÜÇÜK PUAN (6)	2011-ÖSYS YERLEŞTİRME ÖNCELİKLERİ (7)
102170236	Büro Yönetimi ve Yönetici Asistanlığı (İÖ)	YGS-4	50	2	185.530	----
102150329	İşletme Yönetimi	YGS-6	45		210.780	----
102150259	Muhasebe ve Vergi Uygulamaları	YGS-6	50		211.696	----
102150108	Turizm ve Otel İşletmeciliği	YGS-6	35		188.538	----
Ahlat Meslek Yüksekokulu						
102150374	Bilgisayar Programcılığı	YGS-1	40		328.388	09,3,D,91
102150489	Büro Yönetimi ve Yönetici Asistanlığı	YGS-4	40		248.895	----
102150629	Kuyumculuk ve Takı Tasarımı	YGS-5	30			----
102150577	Maliye	YGS-6	35			----
102150268	Muhasebe ve Vergi Uygulamaları	YGS-6	40		209.220	----
102150302	Otomotiv Teknolojisi	YGS-1	30			
102150153	Turizm ve Otel İşletmeciliği	YGS-6	35			
102150568	Yerel Yönetimler	YGS-4	35			----
Hızan Meslek Yüksekokulu						
102150426	Bankacılık ve Sigortacılık	YGS-6	45		256.668	----
102170299	Bankacılık ve Sigortacılık (İÖ)	YGS-6	45	2		----
102150541	Laborant ve Veteriner Sağlık	YGS-2	25		238.065	----
102150435	Lojistik	YGS-6	45		223.772	----
102170306	Lojistik (İÖ)	YGS-6	45	2		----
102150674	Maliye	YGS-6	30			----
102150665	Tıbbi Tanıtım ve Pazarlama	YGS-6	30			----
Tatvan Meslek Yüksekokulu						
102150383	Bilgisayar Programcılığı	YGS-1	45		197.256	11,2,İ,92
102170193	Bilgisayar Programcılığı (İÖ)	YGS-1	45	2	203.333	----
102150171	Elektrik	YGS-1	40		235.251	11,2,D,92
102170112	Elektrik (İÖ)	YGS-1	40	2	195.360	----
102150523	Elektronik Teknolojisi	YGS-1	30			
102150189	Gıda Teknolojisi	YGS-2	40		175.372	----
102150198	Harita ve Kadastro	YGS-1	40		257.991	----
102150408	İnşaat Teknolojisi	YGS-1	40		187.464	----
102150338	İşletme Yönetimi	YGS-6	45		216.262	----
102150286	Laboratuvar Teknolojisi	YGS-2	45		239.471	11,2,D,94
102170227	Laboratuvar Teknolojisi (İÖ)	YGS-2	45	2	264.241	----
102150277	Muhasebe ve Vergi Uygulamaları	YGS-6	50		220.950	----
102170218	Muhasebe ve Vergi Uygulamaları (İÖ)	YGS-6	50	2		
Mesleki ve Teknik Eğitim Bölgesi: BOLU						
ABANT İZZET BAYSAL ÜNİVERSİTESİ (BOLU)						
Bolu Meslek Yüksekokulu						
100150547	Bahçe Tarımı	YGS-6	30		208.451	----
100150538	Bilgisayar Programcılığı	YGS-1	50		164.437	11,3,İ,92
100170515	Bilgisayar Programcılığı (İÖ)	YGS-1	50	2	225.015	11,2,İ,93
100170021	Elektrik (İÖ) (Bk.371)	YGS-1	60	2, 371	247.040	11,2,D,93
100170499	Elektronik Teknolojisi (İÖ) (Bk.371)	YGS-1	60	2, 371	221.189	11,2,D,93
100170427	Grafik Tasarımı (İÖ) (Bk.372)	YGS-5	45	2, 372	318.935	11,2,D,94
100150486	İşletme Yönetimi	YGS-6	140		144.811	11,2,D,92
100170472	İşletme Yönetimi (İÖ)	YGS-6	140	2	229.291	----
100150035	Kooperatifçilik	YGS-5	70		228.963	----
100170066	Makine (İÖ) (Bk.371)	YGS-1	60	2, 371	205.145	11,2,D,92
100170075	Mobilya ve Dekorasyon (İÖ) (Bk.371)	YGS-1	40	2, 371	145.174	11,2,D,93
100150441	Muhasebe ve Vergi Uygulamaları	YGS-6	80		204.574	11,2,D,91
100170445	Muhasebe ve Vergi Uygulamaları (İÖ)	YGS-6	80	2	232.064	----
100150468	Otomotiv Teknolojisi	YGS-1	60		304.057	11,2,D,93
100170454	Otomotiv Teknolojisi (İÖ)	YGS-1	60	2	117.162	11,2,D,92
100150698	Peyzaj ve Süs Bitkileri	YGS-6	40			----
100170587	Peyzaj ve Süs Bitkileri (İÖ)	YGS-6	40	2		----
100170436	Tekstil Teknolojisi (İÖ) (Bk.372)	YGS-1	45	2, 372	100.000	11,2,D,93
100150071	Turizm ve Otel İşletmeciliği	YGS-6	70		242.421	11,2,D,93
100170118	Turizm ve Otel İşletmeciliği (İÖ)	YGS-6	70	2	229.031	----
Gerede Meslek Yüksekokulu						
100150556	Ayakkabı Tasarım ve Üretimi	YGS-2	40		110.842	11,2,D,91
100170578	Ayakkabı Tasarım ve Üretimi (İÖ)	YGS-2	40	2		----
100150195	Bilgisayar Programcılığı	YGS-1	45		222.167	11,3,D,93
100170215	Bilgisayar Programcılığı (İÖ)	YGS-1	45	2	214.182	11,2,D,92
100150423	Deri Teknolojisi	YGS-2	30			
100150495	İşletme Yönetimi	YGS-6	45		260.773	----
100170481	İşletme Yönetimi (İÖ)	YGS-6	45	2	194.817	----
100150132	Kimya Teknolojisi	YGS-2	45		228.373	11,2,D,93
100170551	Kimya Teknolojisi (İÖ)	YGS-2	45	2		----
100150141	Makine, Resim ve Konstrüksiyon	YGS-1	45		281.976	11,2,D,93
100170181	Makine, Resim ve Konstrüksiyon (İÖ)	YGS-1	45	2	193.556	10,2,D,92
100150459	Muhasebe ve Vergi Uygulamaları	YGS-6	45		285.956	----
100170542	Muhasebe ve Vergi Uygulamaları (İÖ)	YGS-6	45	2		
100150477	Otomotiv Teknolojisi	YGS-1	45		280.345	11,2,D,93
100170463	Otomotiv Teknolojisi (İÖ)	YGS-1	45	2	336.703	10,2,D,91
100150432	Tekstil Teknolojisi	YGS-1	45		149.307	11,2,D,93
100170569	Tekstil Teknolojisi (İÖ)	YGS-1	45	2		----
Mengen Meslek Yüksekokulu						
100150202	Aşçılık	YGS-4	40		244.215	11,3,İ,93
100170533	Aşçılık (İÖ)	YGS-4	40	2	307.290	11,3,D,93
Mudurnu Süreyya Astarıcı Meslek Yüksekokulu						
100150502	İşletme Yönetimi	YGS-6	35		241.703	----
100150511	Kümes Hayvanları Yetiştiriciliği	YGS-6	30			
100150689	Mimarî Restorasyon	YGS-5	30			----
100150414	Organik Tarım	YGS-6	30		218.837	----
100150626	Tıbbi ve Aromatik Bitkiler	YGS-6	40		273.086	07,2,D,90
100150592	Turizm ve Otel İşletmeciliği	YGS-6	35		258.288	----
Yeniçağa Yaşar Çelik Meslek Yüksekokulu						
100150644	Dış Ticaret	YGS-6	35			----
100150635	Gıda Kalite Kontrolü ve Analizi	YGS-2	30			----
100150608	İnşaat Teknolojisi	YGS-1	30		142.989	11,2,D,93
100150617	Lojistik	YGS-6	35		127.646	11,2,D,93
Mesleki ve Teknik Eğitim Bölgesi: BURDUR						
MEHMET AKIF ERSOY ÜNİVERSİTESİ (BURDUR)						
Burdur Meslek Yüksekokulu						
107350393	Süt ve Ürünleri Teknolojisi	YGS-6	35	46		
Sosyal Bilimler Meslek Yüksekokulu						

TABLO-3A. Merkezi Yerleştirme İle Öğrenci Alan Yükseköğretim Önlisans Programları

2012-ÖSYS TERCİH KILAVUZU

PROGRAM KODU (1)	PROGRAM ADI (2)	PUAN TÜRÜ (3)	GENEL KONT (4)	ÖZEL KOŞUL VE AÇIKLAMALAR (5)	2011-ÖSYS EN KÜÇÜK PUAN (6)	2011-ÖSYS YERLEŞTİRME ÖNCELİKLERİ (7)
107350666	Büro Yönetimi ve Yönetici Asistanlığı	YGS-4	60	46	279.021	----
107370501	Büro Yönetimi ve Yönetici Asistanlığı (İÖ)	YGS-4	60	2, 46	237.199	----
107350745	Çağrı Merkezi Hizmetleri	YGS-4	60	46	----	----
107350463	İşletme Yönetimi	YGS-6	60	46	258.213	----
107370546	İşletme Yönetimi (İÖ)	YGS-6	60	2, 46	198.626	----
107350409	Muhasebe ve Vergi Uygulamaları	YGS-6	60	46	251.617	----
107370325	Muhasebe ve Vergi Uygulamaları (İÖ)	YGS-6	60	2, 46	178.634	----
107350127	Pazarlama	YGS-6	40	46	200.179	----
107370104	Pazarlama (İÖ)	YGS-6	40	2, 46		
Teknik Bilimler Meslek Yüksekokulu						
107350551	Bilgisayar Programcılığı	YGS-1	40	46	209.574	11,3,I,93
107370449	Bilgisayar Programcılığı (İÖ)	YGS-1	40	2, 46	294.989	11,2,D,93
107350709	Bilgisayar Programcılığı (Uzaktan Eğitim)	YGS-1	50	226	164.891	----
107350048	Elektrik	YGS-1	50	46	256.110	11,2,D,93
107370025	Elektrik (İÖ)	YGS-1	50	2, 46		
107350515	Elektronik Teknolojisi	YGS-1	40	46	185.962	11,2,D,92
107370413	Elektronik Teknolojisi (İÖ)	YGS-1	40	2, 46	----	----
107350506	Gaz ve Tesisatı Teknolojisi	YGS-2	50	46	182.983	----
107350542	İnşaat Teknolojisi	YGS-1	60	46	189.463	----
107370431	İnşaat Teknolojisi (İÖ)	YGS-1	60	2, 46	----	----
107370052	Makine (İÖ) (Bk.374)	YGS-1	40	2, 46, 374	125.245	10,2,D,92
107350084	Makine, Resim ve Konstrüksiyon	YGS-1	60	46	321.143	10,2,D,91
107370061	Makine, Resim ve Konstrüksiyon (İÖ)	YGS-1	60	2, 46	----	----
107350093	Mobilya ve Dekorasyon	YGS-1	35	46	156.909	11,2,D,92
107350445	Otomotiv Teknolojisi	YGS-1	60	46	225.875	11,2,D,93
107370379	Otomotiv Teknolojisi (İÖ)	YGS-1	60	2, 46		
Ağlasun Meslek Yüksekokulu						
107350366	Bankacılık ve Sigortacılık	YGS-6	50	46, 797	276.366	----
107370573	Bankacılık ve Sigortacılık (İÖ)	YGS-6	50	2, 46, 797	243.065	----
107350587	Bilgisayar Programcılığı	YGS-1	50	46, 797	181.545	11,2,D,92
107370564	Bilgisayar Programcılığı (İÖ)	YGS-1	50	2, 46, 797		
107350675	Büro Yönetimi ve Yönetici Asistanlığı	YGS-4	75	46, 797	244.553	----
107370519	Büro Yönetimi ve Yönetici Asistanlığı (İÖ)	YGS-4	75	2, 46, 797		
107350375	Dış Ticaret	YGS-6	50	46, 797	245.756	----
107370307	Dış Ticaret (İÖ)	YGS-6	50	2, 46, 797	205.714	----
107350472	İşletme Yönetimi	YGS-6	95	46, 797		
107350418	Muhasebe ve Vergi Uygulamaları	YGS-6	85	46, 797		
Bucak Emin Gülmez Teknik Bilimler Meslek Yüksekokulu						
107350569	Bilgisayar Programcılığı	YGS-1	120	46, 797	221.228	11,2,D,93
107370458	Bilgisayar Programcılığı (İÖ)	YGS-1	120	2, 46, 797		
107350736	Coğrafi Bilgi Sistemleri	YGS-1	30	46, 797	----	----
107350181	Elektrik	YGS-1	40	46, 797	107.173	11,2,D,93
107350524	Elektronik Teknolojisi	YGS-1	30	46, 797	236.435	07,2,D,89
107350454	Otomotiv Teknolojisi	YGS-1	40	46, 797	163.087	11,2,D,93
107350384	Tekstil Teknolojisi	YGS-1	30	46, 797		
Bucak Hikmet Tolunay Meslek Yüksekokulu						
107350824	Bilgi Yönetimi	YGS-6	60	46, 797	----	----
107370661	Bilgi Yönetimi (İÖ)	YGS-6	60	2, 46, 797	----	----
107350684	Büro Yönetimi ve Yönetici Asistanlığı	YGS-4	115	46, 797	245.790	----
107370528	Büro Yönetimi ve Yönetici Asistanlığı (İÖ)	YGS-4	115	2, 46, 797		
107350242	Çocuk Gelişimi	YGS-4	60	46, 797	251.533	11,2,I,92
107370264	Çocuk Gelişimi (İÖ)	YGS-4	60	2, 46, 797	406.567	11,2,D,93
107350251	Dış Ticaret	YGS-6	60	46, 797	249.816	----
107370485	Dış Ticaret (İÖ)	YGS-6	60	2, 797	205.768	----
107350621	Halkla İlişkiler ve Tanıtım	YGS-4	60	46, 797	292.590	----
107370607	Halkla İlişkiler ve Tanıtım (İÖ)	YGS-4	60	2, 46, 797	----	----
107350481	İşletme Yönetimi	YGS-6	60	46, 797	227.933	----
107370397	İşletme Yönetimi (İÖ)	YGS-6	60	2, 46, 797		
107350596	Lojistik	YGS-6	60	46, 797	250.754	----
107370616	Lojistik (İÖ)	YGS-6	60	2, 46, 797	----	----
107350427	Muhasebe ve Vergi Uygulamaları	YGS-6	115	46, 797	218.950	----
107370343	Muhasebe ve Vergi Uygulamaları (İÖ)	YGS-6	115	2, 46, 797		
107350287	Pazarlama	YGS-6	30	46, 797		
107350815	Turizm ve Otel İşletmeciliği	YGS-6	60	46, 797	----	----
107370652	Turizm ve Otel İşletmeciliği (İÖ)	YGS-6	60	2, 46, 797	----	----
Çavdır Meslek Yüksekokulu						
107350763	Bilgisayar Programcılığı	YGS-1	40	46, 797	----	----
107350754	Pazarlama	YGS-6	40	46, 797	----	----
Göhlisar Meslek Yüksekokulu						
107350612	Bankacılık ve Sigortacılık	YGS-6	50	46, 797	280.360	----
107370591	Bankacılık ve Sigortacılık (İÖ)	YGS-6	50	2, 46, 797	241.804	----
107350578	Bilgisayar Programcılığı	YGS-1	120	46, 797	203.797	----
107370467	Bilgisayar Programcılığı (İÖ)	YGS-1	120	2, 46, 797		
107350693	Büro Yönetimi ve Yönetici Asistanlığı	YGS-4	50	46, 797	242.301	----
107370537	Büro Yönetimi ve Yönetici Asistanlığı (İÖ)	YGS-4	50	2, 46, 797		
107350321	Elektrik	YGS-1	40	46, 797	196.449	----
107350533	Elektronik Teknolojisi	YGS-1	40	46, 797	175.390	----
107350499	İşletme Yönetimi	YGS-6	95	46, 797		
107350603	Maliye	YGS-6	50	46, 797	283.766	----
107370582	Maliye (İÖ)	YGS-6	50	2, 46, 797	241.949	----
107350436	Muhasebe ve Vergi Uygulamaları	YGS-6	60	46, 797		
Göhlisar Sağlık Hizmetleri Meslek Yüksekokulu						
107350799	Çocuk Gelişimi	YGS-4	50	46, 797	----	----
107370643	Çocuk Gelişimi (İÖ)	YGS-4	50	2, 46, 797	----	----
107350727	Tıbbi Dokümantasyon ve Sekreterlik	YGS-3	40	46, 797	133.373	11,2,D,93
107370634	Tıbbi Dokümantasyon ve Sekreterlik (İÖ)	YGS-3	40	2, 46, 797	----	----
Tefenni Meslek Yüksekokulu						
107350648	Bilgisayar Programcılığı	YGS-1	80	46, 797		
107350806	Bilgisayar Teknolojisi	YGS-1	40	46, 797	----	----
107350657	Muhasebe ve Vergi Uygulamaları	YGS-6	30	46, 797		
107350718	Tıbbi ve Aromatik Bitkiler	YGS-6	40	46, 797		
107350781	Yerel Yönetimler	YGS-4	50	46, 797	----	----
Mesleki ve Teknik Eğitim Bölgesi: BURSA						
ULUDAĞ ÜNİVERSİTESİ (BURSA)						
Sağlık Hizmetleri Meslek Y.O.						
109750011	Anestezi	YGS-2	20		327.322	11,2,I,93

TABLO-3A. Merkezi Yerleştirme İle Öğrenci Alan Yükseköğretim Önlisans Programları

2012-ÖSYS TERCİH KILAVUZU

PROGRAM KODU (1)	PROGRAM ADI (2)	PUAN TÜRÜ (3)	GENEL KONT (4)	ÖZEL KOŞUL VE AÇIKLAMALAR (5)	2011-ÖSYS EN KÜÇÜK PUAN (6)	2011-ÖSYS YERLEŞTİRME ÖNCELİKLERİ (7)
109751654	İlk ve Acil Yardım	YGS-2	20	233	369.799	11,2,İ,92
109750038	Tıbbi Dokümantasyon ve Sekreterlik	YGS-3	30		317.722	11,2,İ,93
109751557	Tıbbi Görüntüleme Teknikleri	YGS-1	30		343.044	----
109751548	Tıbbi Laboratuvar Teknikleri	YGS-2	30		292.654	11,2,İ,93
Sosyal Bilimler Meslek Yüksekokulu						
109751221	Bankacılık ve Sigortacılık	YGS-6	30		370.998	11,3,D,93
109771252	Bankacılık ve Sigortacılık (İÖ)	YGS-6	30	2	300.290	11,2,İ,93
109751636	Büro Yönetimi ve Yönetici Asistanlığı	YGS-4	30		228.608	11,2,İ,91
109771561	Büro Yönetimi ve Yönetici Asistanlığı (İÖ)	YGS-4	30	2	322.733	----
109750065	Dış Ticaret	YGS-6	30		230.914	11,3,İ,93
109770015	Dış Ticaret (İÖ)	YGS-6	30	2	348.329	11,2,İ,93
109750074	Emlak ve Emlak Yönetimi	YGS-5	30		100.813	11,2,İ,92
109771419	Emlak ve Emlak Yönetimi (İÖ)	YGS-5	30	2	299.762	----
109751327	İşletme Yönetimi	YGS-6	30		379.956	11,2,İ,93
109771322	İşletme Yönetimi (İÖ)	YGS-6	30	2	290.537	11,2,İ,93
109752034	Lojistik	YGS-6	30		----	----
109751248	Muhasebe ve Vergi Uygulamaları	YGS-6	30		424.203	11,2,İ,93
109771261	Muhasebe ve Vergi Uygulamaları (İÖ)	YGS-6	30	2	312.738	11,2,İ,93
109750108	Pazarlama	YGS-6	30		315.392	11,2,İ,90
109771428	Pazarlama (İÖ)	YGS-6	30	2	232.647	11,2,İ,93
109750126	Turizm ve Otel İşletmeciliği	YGS-6	30		206.203	11,3,İ,93
109770051	Turizm ve Otel İşletmeciliği (İÖ)	YGS-6	30	2	253.526	11,2,İ,92
109751512	Turizm ve Seyahat Hizmetleri	YGS-5	30		337.089	11,2,İ,92
109771437	Turizm ve Seyahat Hizmetleri (İÖ)	YGS-5	30	2	144.191	11,2,İ,93
109750144	Yerel Yönetimler	YGS-4	30		335.609	----
109771446	Yerel Yönetimler (İÖ)	YGS-4	30	2	317.143	----
Teknik Bilimler Meslek Yüksekokulu						
109750374	Bilgisayar Programcılığı	YGS-1	30		165.874	11,4,İ,93
109770615	Bilgisayar Programcılığı (İÖ)	YGS-1	30	2	255.289	11,3,İ,93
109750198	Elektrik	YGS-1	30		251.846	11,3,İ,93
109770103	Elektrik (İÖ)	YGS-1	30	2	311.814	11,2,İ,93
109751487	Elektronik Teknolojisi	YGS-1	30		377.456	11,3,İ,93
109771394	Elektronik Teknolojisi (İÖ)	YGS-1	30	2	334.312	11,2,İ,93
109750214	Endüstriyel Kalıpcılık	YGS-1	30		228.080	11,3,İ,93
109770121	Endüstriyel Kalıpcılık (İÖ)	YGS-1	30	2	383.089	11,2,İ,93
109751672	Et ve Ürünleri Teknolojisi	YGS-6	30		224.469	----
109771694	Et ve Ürünleri Teknolojisi (İÖ)	YGS-6	30	2	----	----
109751469	Gaz ve Tesisatı Teknolojisi	YGS-2	30		234.080	11,2,İ,93
109771385	Gaz ve Tesisatı Teknolojisi (İÖ)	YGS-2	30	2	244.615	99,2,İ,80
109750223	Gıda Teknolojisi	YGS-2	90		260.796	11,2,İ,93
109770139	Gıda Teknolojisi (İÖ)	YGS-2	90	2	226.940	----
109751169	Grafik Tasarımı	YGS-5	30		322.553	11,3,D,95
109771207	Grafik Tasarımı (İÖ)	YGS-5	30	2	340.148	11,2,İ,93
109751424	İklimlendirme ve Soğutma Teknolojisi	YGS-1	30		298.516	11,2,İ,93
109771376	İklimlendirme ve Soğutma Teknolojisi (İÖ)	YGS-1	30	2	195.259	11,2,İ,94
109750259	Makine	YGS-1	30		183.573	11,4,İ,93
109770166	Makine (İÖ)	YGS-1	30	2	318.472	11,3,İ,93
109750268	Mekatronik	YGS-1	30		245.535	11,4,İ,93
109770175	Mekatronik (İÖ)	YGS-1	30	2	247.993	11,3,İ,93
109751318	Otomotiv Teknolojisi	YGS-1	30		342.625	11,4,D,94
109771313	Otomotiv Teknolojisi (İÖ)	YGS-1	30	2	105.861	11,3,D,92
109751442	Süs Bitkileri Yetiştiriciliği	YGS-6	30		219.081	----
109751609	Süt ve Ürünleri Teknolojisi	YGS-6	30		246.244	----
109771482	Süt ve Ürünleri Teknolojisi (İÖ)	YGS-6	30	2	223.706	----
109751566	Tarım Makineleri	YGS-1	30		245.722	11,2,İ,93
109771473	Tarım Makineleri (İÖ)	YGS-1	30	2	163.846	11,2,D,93
109751187	Tekstil Teknolojisi	YGS-1	30		231.592	11,3,D,93
109771216	Tekstil Teknolojisi (İÖ)	YGS-1	30	2	294.222	11,2,İ,90
Büyükorhan Meslek Yüksekokulu						
109751796	Ormancılık ve Orman Ürünleri	YGS-6	40		308.802	11,2,D,92
109771701	Ormancılık ve Orman Ürünleri (İÖ)	YGS-6	40	2	----	----
Gemlik Asım Kocabıyık Meslek Yüksekokulu						
109751521	Bilgisayar Programcılığı	YGS-1	30		253.020	11,3,İ,93
109751584	Bahçe Tarımı	YGS-6	30		195.908	----
109750392	Deniz ve Liman İşletmeciliği	YGS-6	30	4, 112	250.281	11,2,İ,93
109750408	Dış Ticaret	YGS-6	30	4, 112	479.899	11,2,İ,93
109750417	Gıda Teknolojisi	YGS-2	30		372.934	11,2,D,93
109750426	Harita ve Kadastro	YGS-1	30		248.049	11,2,D,90
109751663	Makine	YGS-1	50		386.641	11,2,İ,93
Harmancık Meslek Yüksekokulu						
109751133	Aşçılık	YGS-4	30		278.200	11,3,D,93
109751124	Mobilya ve Dekorasyon	YGS-1	30		223.646	11,2,D,91
109751309	Muhasebe ve Vergi Uygulamaları	YGS-6	30		106.789	11,2,D,92
109771491	Muhasebe ve Vergi Uygulamaları (İÖ)	YGS-6	30	2	221.912	----
109751706	Pazarlama	YGS-6	40		227.187	----
109752043	Turizm ve Otel İşletmeciliği	YGS-6	30		----	----
109752052	Turizm ve Seyahat Hizmetleri	YGS-5	30		----	----
İnegöl Meslek Yüksekokulu						
109751081	Çocuk Gelişimi	YGS-4	50		465.860	11,2,İ,93
109770642	Çocuk Gelişimi (İÖ)	YGS-4	50	2	360.826	11,2,İ,79
109750435	Dış Ticaret	YGS-6	40		229.695	11,2,İ,93
109770651	Dış Ticaret (İÖ)	YGS-6	40	2	170.777	10,2,D,92
109751115	Elektrik	YGS-1	40		289.374	11,2,İ,92
109770669	Elektrik (İÖ)	YGS-1	40	2	187.056	11,2,İ,93
109751575	İnşaat Teknolojisi	YGS-1	40		257.774	11,2,D,91
109751336	İşletme Yönetimi	YGS-6	40		198.113	11,2,İ,93
109771331	İşletme Yönetimi (İÖ)	YGS-6	40	2	247.852	----
109750462	Makine	YGS-1	40		337.107	11,2,İ,91
109770687	Makine (İÖ)	YGS-1	40	2	266.604	11,2,İ,92
109750471	Mobilya ve Dekorasyon	YGS-1	50		183.714	11,2,İ,93
109770703	Mobilya ve Dekorasyon (İÖ)	YGS-1	50	2	150.791	11,2,D,93
109751257	Muhasebe ve Vergi Uygulamaları	YGS-6	40		222.849	11,2,İ,93
109771279	Muhasebe ve Vergi Uygulamaları (İÖ)	YGS-6	40	2	244.461	----
109751072	Pazarlama	YGS-6	40		214.785	11,2,D,93
109751196	Tekstil Teknolojisi	YGS-1	40		282.149	11,2,İ,93
109771225	Tekstil Teknolojisi (İÖ)	YGS-1	40	2	281.737	10,3,D,92

TABLO-3A. Merkezi Yerleştirme İle Öğrenci Alan Yükseköğretim Önlisans Programları

2012-ÖSYS TERCİH KILAVUZU

PROGRAM KODU (1)	PROGRAM ADI (2)	PUAN TÜRÜ (3)	GENEL KONT (4)	ÖZEL KOŞUL VE AÇIKLAMALAR (5)	2011-ÖSYS EN KÜÇÜK PUAN (6)	2011-ÖSYS YERLEŞTİRME ÖNCELİKLERİ (7)
	Izmit Meslek Yüksekokulu					
109750532	Gıda Teknolojisi	YGS-2	40		243.779	----
109750541	Harita ve Kadastro	YGS-1	40		312.768	10,3,1,92
109751212	Mimarî Restorasyon	YGS-5	40		286.324	11,2,D,93
109751178	Seramik, Cam ve Çinicilik	YGS-2	30			
109750577	Turizm Rehberliği	DİL-1	30		222.886	----
	Karacabey Meslek Yüksekokulu					
109770906	Bilgisayar Programcılığı (İÖ) (Bk.377)	YGS-1	30	2, 377	234.640	11,2,1,93
109750586	Gıda Teknolojisi	YGS-2	60		238.351	----
109770784	Gıda Teknolojisi (İÖ)	YGS-2	60	2	178.237	----
109751363	İşletme Yönetimi	YGS-6	30		146.795	11,2,D,93
109771349	İşletme Yönetimi (İÖ)	YGS-6	30	2	241.379	----
109751803	Laborant ve Veteriner Sağlık	YGS-2	30	240		----
109751266	Muhasebe ve Vergi Uygulamaları	YGS-6	30		169.930	11,2,1,93
109771297	Muhasebe ve Vergi Uygulamaları (İÖ)	YGS-6	30	2	215.803	----
109751769	Organik Tarım	YGS-6	30		215.177	----
109771719	Organik Tarım (İÖ)	YGS-6	30	2		----
109752061	Süt ve Besi Hayvancılığı	YGS-2	30	240		----
109751618	Süt ve Ürünleri Teknolojisi	YGS-6	30	240	228.655	----
109771507	Süt ve Ürünleri Teknolojisi (İÖ)	YGS-6	30	2		----
	Keles Meslek Yüksekokulu					
109751239	Bankacılık ve Sigortacılık	YGS-6	30		180.116	11,2,1,92
109771667	Bankacılık ve Sigortacılık (İÖ)	YGS-6	30	2		----
109751539	Bilgisayar Programcılığı	YGS-1	30		202.261	11,3,D,93
109751106	Gıda Teknolojisi	YGS-2	30		217.375	----
109751345	İşletme Yönetimi	YGS-6	30		298.998	----
109771685	İşletme Yönetimi (İÖ)	YGS-6	30	2		----
109751699	Organik Tarım	YGS-6	30			
109771676	Organik Tarım (İÖ)	YGS-6	30	2		----
	Mustafakemalpaşa Meslek Y.O.					
109770915	Elektrik (İÖ) (Bk.384)	YGS-1	30	2, 384	206.658	11,2,1,93
109750692	Gıda Teknolojisi	YGS-2	30		235.600	----
109771516	Gıda Teknolojisi (İÖ)	YGS-2	30	2	179.163	----
109751354	İşletme Yönetimi	YGS-6	30		278.564	11,2,D,92
109771358	İşletme Yönetimi (İÖ)	YGS-6	30	2	235.107	----
109770933	Makine (İÖ) (Bk.384)	YGS-1	30	2, 384	350.093	11,2,1,93
109751275	Muhasebe ve Vergi Uygulamaları	YGS-6	30		255.240	11,2,D,93
109771525	Muhasebe ve Vergi Uygulamaları (İÖ)	YGS-6	30	2	212.633	----
109752007	Organik Tarım	YGS-6	30			----
109750726	Pazarlama	YGS-6	30		240.888	----
109771534	Pazarlama (İÖ)	YGS-6	30	2	186.700	----
109751999	Süt ve Ürünleri Teknolojisi	YGS-6	30			----
109771234	Tekstil Teknolojisi (İÖ) (Bk.390)	YGS-1	30	2, 390	100.000	11,2,D,92
109750735	Tohumculuk	YGS-6	30			
	Orhaneli Meslek Yüksekokulu					
109751645	Büro Yönetimi ve Yönetici Asistanlığı	YGS-4	30		303.658	----
109751284	Muhasebe ve Vergi Uygulamaları	YGS-6	30		183.939	11,2,D,92
109771543	Muhasebe ve Vergi Uygulamaları (İÖ)	YGS-6	30	2	198.212	----
	Orhangazi Meslek Yüksekokulu					
109751681	Bilgisayar Programcılığı	YGS-1	30		370.207	11,3,D,93
109751496	Elektronik Teknolojisi	YGS-1	30		315.934	11,2,1,93
109771579	Elektronik Teknolojisi (İÖ)	YGS-1	30	2	205.797	11,2,1,93
109751478	Gaz ve Tesisatı Teknolojisi	YGS-2	30		177.810	11,2,D,92
109750798	Makine	YGS-1	30		330.903	11,2,1,92
109770978	Makine (İÖ)	YGS-1	30	2	262.317	11,2,1,93
109751415	Peyzaj ve Süs Bitkileri	YGS-6	30		234.790	----
109751203	Tekstil Teknolojisi	YGS-1	30		222.670	11,2,1,93
109771243	Tekstil Teknolojisi (İÖ)	YGS-1	30	2	313.467	10,2,D,92
	Yenişehir İbrahim Orhan Meslek Yüksekokulu					
109771031	Bilgisayar Programcılığı (İÖ) (Bk.378)	YGS-1	30	2, 378	326.833	11,2,1,93
109751733	Çocuk Gelişimi	YGS-4	30		419.387	11,2,1,93
109771013	Çocuk Gelişimi (İÖ)	YGS-4	30	2	355.547	11,2,1,94
109750841	Dış Ticaret	YGS-6	30		178.839	11,2,1,93
109750859	Gıda Teknolojisi	YGS-2	60		217.925	----
109751433	İklimlendirme ve Soğutma Teknolojisi	YGS-1	30		222.528	11,2,D,93
109752025	Laborant ve Veteriner Sağlık	YGS-2	30			----
109751099	Makine	YGS-1	30		324.860	11,2,1,93
109751293	Muhasebe ve Vergi Uygulamaları	YGS-6	30		177.801	11,2,1,93
109771552	Muhasebe ve Vergi Uygulamaları (İÖ)	YGS-6	30	2	246.630	----
109751724	Seracılık	YGS-6	30			
109752016	Sulama Teknolojisi	YGS-2	30			----
109752079	Süt ve Besi Hayvancılığı	YGS-2	30			----
	Mesleki ve Teknik Eğitim Bölgesi: ÇANAKKALE					
	ÇANAKKALE ONSEKİZ MART ÜNİVERSİTESİ					
	Çanakkale Sosyal Bilimler Meslek Yüksekokulu					
102751039	Büro Yönetimi ve Yönetici Asistanlığı	YGS-4	40		194.250	11,2,D,93
102770609	Büro Yönetimi ve Yönetici Asistanlığı (İÖ)	YGS-4	40	2	282.263	----
102770036	Çocuk Gelişimi (İÖ) (Bk.496)	YGS-4	40	2, 496	389.430	11,2,1,93
102750977	Halkla İlişkiler ve Tanıtım	YGS-4	40		334.092	----
102750817	İşletme Yönetimi	YGS-6	60		281.948	11,2,D,92
102770451	İşletme Yönetimi (İÖ)	YGS-6	60	2	262.791	----
102750738	Muhasebe ve Vergi Uygulamaları	YGS-6	60		286.047	11,2,D,93
102770399	Muhasebe ve Vergi Uygulamaları (İÖ)	YGS-6	60	2	259.444	----
102750986	Yerel Yönetimler	YGS-4	40		323.443	----
102770672	Yerel Yönetimler (İÖ)	YGS-4	40	2	298.229	----
	Çanakkale Teknik Bilimler Meslek Yüksekokulu					
102750095	Bilgisayar Programcılığı	YGS-1	40		255.770	11,4,D,92
102770539	Bilgisayar Programcılığı (İÖ)	YGS-1	40	2	140.026	11,3,1,93
102770045	Elektrik (İÖ) (Bk.395)	YGS-1	80	2, 395	100.000	11,2,1,92
102750605	Fotoğrafçılık ve Kameramanlık	YGS-4	30		313.120	11,2,D,93
102750041	Gemi İnşaatı	YGS-1	30	268	212.296	10,3,D,92
102751181	Giyim Üretim Teknolojisi	YGS-1	40		366.300	11,2,D,91
102750623	Grafik Tasarımı	YGS-5	20		217.143	11,3,D,93
102750968	İnşaat Teknolojisi	YGS-1	100		204.914	11,2,D,91
102770521	İnşaat Teknolojisi (İÖ)	YGS-1	100	2	216.205	----
102770072	Makine (İÖ) (Bk.395)	YGS-1	80	2, 395	378.170	11,2,D,93

TABLO-3A. Merkezi Yerleştirme İle Öğrenci Alan Yükseköğretim Önlisans Programları

2012-ÖSYS TERCİH KILAVUZU

PROGRAM KODU (1)	PROGRAM ADI (2)	PUAN TÜRÜ (3)	GENEL KONT (4)	ÖZEL KOŞUL VE AÇIKLAMALAR (5)	2011-ÖSYS EN KÜÇÜK PUAN (6)	2011-ÖSYS YERLEŞTİRME ÖNCELİKLERİ (7)
102770081	Mobilya ve Dekorasyon (İÖ) (Bk.395)	YGS-1	40	2, 395	195.982	11,2,D,93
Çanakkale Sağlık Hizmetleri Meslek Yüksekokulu						
102751287	Anestezi	YGS-2	40		----	----
102751321	Elektronörofizyoloji	YGS-1	20		----	----
102751048	İlk ve Acil Yardım	YGS-2	40	6, 38	325.537	11,2,I,93
102770724	İlk ve Acil Yardım (İÖ)	YGS-2	40	2, 6, 38	----	----
102751312	Perfüzyon Teknikleri	YGS-2	20		----	----
102750959	Tıbbi Görüntüleme Teknikleri	YGS-1	40		331.334	----
102770778	Tıbbi Görüntüleme Teknikleri (İÖ)	YGS-1	40	2	----	----
102750941	Tıbbi Laboratuvar Teknikleri	YGS-2	25		277.192	11,2,D,93
Ayvacı Meslek Yüksekokulu						
102751021	Bankacılık ve Sigortacılık	YGS-6	50		287.650	11,2,D,92
102770618	Bankacılık ve Sigortacılık (İÖ)	YGS-6	50	2	284.339	----
102751269	Geleneksel El Sanatları	YGS-4	40		----	----
102750826	İşletme Yönetimi	YGS-6	40		269.005	----
102770469	İşletme Yönetimi (İÖ)	YGS-6	40	2	187.048	----
102750156	Turizm ve Otel İşletmeciliği	YGS-6	40		229.976	11,2,D,93
102770627	Turizm ve Otel İşletmeciliği (İÖ)	YGS-6	40	2	236.268	----
Bayramiç Meslek Yüksekokulu						
102750862	Bahçe Tarımı	YGS-6	30			
102750174	Gıda Teknolojisi	YGS-2	50		225.743	----
102770142	Gıda Teknolojisi (İÖ)	YGS-2	50	2		
102751339	Halkla İlişkiler ve Tanıtım	YGS-4	45		----	----
102770787	Halkla İlişkiler ve Tanıtım (İÖ)	YGS-4	45	2	----	----
102750183	Pazarlama	YGS-6	40		221.871	----
Biga Meslek Yüksekokulu						
102750208	Elektrik	YGS-1	40		237.696	11,2,I,92
102751012	Gıda Teknolojisi	YGS-2	40		251.658	----
102770742	Gıda Teknolojisi (İÖ)	YGS-2	40	2	----	----
102751003	İşletme Yönetimi	YGS-6	40		266.390	11,2,D,93
102770751	İşletme Yönetimi (İÖ)	YGS-6	40	2	----	----
102750226	Kooperatifçilik	YGS-5	40		248.385	----
102750235	Makine	YGS-1	40		214.230	11,2,I,92
102750244	Mobilya ve Dekorasyon	YGS-1	40		245.050	11,2,D,93
102750747	Muhasebe ve Vergi Uygulamaları	YGS-6	40		222.397	11,2,D,90
102770406	Muhasebe ve Vergi Uygulamaları (İÖ)	YGS-6	40	2	214.109	----
102750808	Otomotiv Teknolojisi	YGS-1	40		407.314	11,2,D,93
102770442	Otomotiv Teknolojisi (İÖ)	YGS-1	40	2	230.055	11,2,D,93
102750271	Pazarlama	YGS-6	40		159.957	11,2,D,93
102770557	Pazarlama (İÖ)	YGS-6	40	2		
102751366	Süt ve Besi Hayvancılığı	YGS-2	30		----	----
102750695	Süt ve Ürünleri Teknolojisi	YGS-6	40		216.050	----
102751136	Yerel Yönetimler	YGS-4	40		308.614	----
Çan Meslek Yüksekokulu						
102751303	Biyomedikal Cihaz Teknolojisi	YGS-1	50		----	----
102751172	Elektrik Enerjisi Üretim, İletim ve Dağıtım	YGS-1	70		345.700	11,2,D,92
102751066	Elektronik Teknolojisi	YGS-1	50		285.831	11,2,D,92
102770769	Elektronik Teknolojisi (İÖ)	YGS-1	50	2	----	----
102751296	Enerji Tesisleri İşletmeciliği	YGS-1	50		----	----
102750332	Lojistik	YGS-6	70		189.245	11,2,D,93
102770566	Lojistik (İÖ)	YGS-6	70	2	256.724	----
102750995	Maden Teknolojisi	YGS-2	50		174.231	----
102750323	Mekatronik	YGS-1	70		439.034	11,2,D,93
102770327	Mekatronik (İÖ)	YGS-1	70	2	264.414	11,2,D,93
102751278	Mimarî Dekoratif Sanatlar	YGS-4	50		----	----
102751057	Muhasebe ve Vergi Uygulamaları	YGS-6	40		244.269	----
102750729	Pazarlama	YGS-6	30		166.167	----
Ezine Meslek Yüksekokulu						
102751084	Dış Ticaret	YGS-6	45		162.169	11,2,D,92
102751093	Halkla İlişkiler ve Tanıtım	YGS-4	50		300.691	----
102750835	İşletme Yönetimi	YGS-6	50		246.830	----
102770478	İşletme Yönetimi (İÖ)	YGS-6	50	2		
102750756	Muhasebe ve Vergi Uygulamaları	YGS-6	50		229.036	----
102770415	Muhasebe ve Vergi Uygulamaları (İÖ)	YGS-6	50	2	----	----
102750562	Pazarlama	YGS-6	30		213.077	----
102750914	Turizm ve Seyahat Hizmetleri	YGS-5	45		285.043	----
102770593	Turizm ve Seyahat Hizmetleri (İÖ)	YGS-5	45	2	243.838	----
Gelibolu Piri Reis Meslek Yüksekokulu						
102750377	Deniz ve Liman İşletmeciliği	YGS-6	40	46, 103	280.518	11,2,D,91
102770733	Deniz ve Liman İşletmeciliği (İÖ)	YGS-6	40	2	----	----
102750765	Muhasebe ve Vergi Uygulamaları	YGS-6	50	4, 103	263.354	----
102770424	Muhasebe ve Vergi Uygulamaları (İÖ)	YGS-6	50	2	171.839	----
102750395	Turizm ve Otel İşletmeciliği	YGS-6	50	4, 103	219.840	10,3,D,92
102770239	Turizm ve Otel İşletmeciliği (İÖ)	YGS-6	50	2	228.513	----
Gökçeada Meslek Yüksekokulu						
102750677	Dış Ticaret	YGS-6	45	15, 103	225.933	11,2,D,93
102750711	Halkla İlişkiler ve Tanıtım	YGS-4	45	4, 103	316.958	----
102770381	Halkla İlişkiler ve Tanıtım (İÖ)	YGS-4	45	2	293.915	----
102750844	İşletme Yönetimi	YGS-6	45	4, 103	254.440	----
102770487	İşletme Yönetimi (İÖ)	YGS-6	45	2	212.638	----
102750465	Turizm ve Otel İşletmeciliği	YGS-6	45	4, 103	267.431	----
Lapseki Meslek Yüksekokulu						
102751154	Bitki Koruma	YGS-2	40		195.694	----
102751145	Fidan Yetiştiriciliği	YGS-6	30			
102751109	Laboratuvar Teknolojisi	YGS-2	45		325.631	11,2,D,93
102770663	Laboratuvar Teknolojisi (İÖ)	YGS-2	45	2	267.181	----
102751163	Maliye	YGS-6	40		108.999	11,2,D,93
102770796	Maliye (İÖ)	YGS-6	40	2	----	----
102750774	Muhasebe ve Vergi Uygulamaları	YGS-6	40		256.435	----
102750598	Organik Tarım	YGS-6	30		189.282	----
102751357	Peyzaj ve Süs Bitkileri	YGS-6	40		----	----
102750792	Tarımsal Ürünler Muhafaza ve Depolama Teknolojisi	YGS-6	30			
102751348	Tıbbi ve Aromatik Bitkiler	YGS-6	40		----	----
Yeniçe Meslek Yüksekokulu						
102750526	Bankacılık ve Sigortacılık	YGS-6	50		208.443	11,2,D,91
102770293	Bankacılık ve Sigortacılık (İÖ)	YGS-6	50	2	263.171	----

TABLO-3A. Merkezi Yerleştirme İle Öğrenci Alan Yükseköğretim Önlisans Programları

2012-ÖSYS TERCİH KILAVUZU

PROGRAM KODU (1)	PROGRAM ADI (2)	PUAN TÜRÜ (3)	GENEL KONT (4)	ÖZEL KOŞUL VE AÇIKLAMALAR (5)	2011-ÖSYS EN KÜÇÜK PUAN (6)	2011-ÖSYS YERLEŞTİRME ÖNCELİKLERİ (7)
102750686	Dış Ticaret	YGS-6	50		282.110	----
102770584	Dış Ticaret (İÖ)	YGS-6	50		249.808	----
102750632	Geleneksel El Sanatları	YGS-4	40	2	285.095	----
102750853	İşletme Yönetimi	YGS-6	50		238.903	----
102770496	İşletme Yönetimi (İÖ)	YGS-6	50	2		
102751127	Lojistik	YGS-6	50		100.000	10,2,D,91
102770715	Lojistik (İÖ)	YGS-6	50	2		----
102750783	Muhasebe ve Vergi Uygulamaları	YGS-6	40		212.921	----
102770433	Muhasebe ve Vergi Uygulamaları (İÖ)	YGS-6	40	2		----
102751118	Pazarlama	YGS-6	30		165.293	----
102750668	Tekstil Teknolojisi	YGS-1	40		207.034	11,2,D,95
Mesleki ve Teknik Eğitim Bölgesi: ÇANKIRI						
ÇANKIRI KARATEKİN ÜNİVERSİTESİ						
Meslek Yüksekokulu						
102850216	Bilgisayar Programcılığı	YGS-1	60		259.182	11,3,D,93
102870141	Bilgisayar Programcılığı (İÖ)	YGS-1	60	2	240.212	10,2,D,91
102850022	Elektrik	YGS-1	60		303.354	11,2,D,93
102870026	Elektrik (İÖ)	YGS-1	60	2		
102850164	Elektronik Haberleşme Teknolojisi	YGS-1	60		149.004	11,2,D,93
102870114	Elektronik Haberleşme Teknolojisi (İÖ)	YGS-1	60	2		
102850173	Elektronik Teknolojisi	YGS-1	80		266.121	10,2,D,92
102870123	Elektronik Teknolojisi (İÖ)	YGS-1	80	2		
102850155	İklimlendirme ve Soğutma Teknolojisi	YGS-1	30		177.253	----
102870177	İklimlendirme ve Soğutma Teknolojisi (İÖ)	YGS-1	30	2		----
102850207	İnşaat Teknolojisi	YGS-1	55		190.032	----
102870132	İnşaat Teknolojisi (İÖ)	YGS-1	55	2		
102850146	İşletme Yönetimi	YGS-6	100		233.349	----
102870105	İşletme Yönetimi (İÖ)	YGS-6	100	2		
102850094	Makine	YGS-1	60		262.643	11,2,D,92
102870071	Makine (İÖ)	YGS-1	60	2		
102850225	Mekatronik	YGS-1	60		326.874	11,2,D,92
102870168	Mekatronik (İÖ)	YGS-1	60	2	253.642	----
102850101	Mobilya ve Dekorasyon	YGS-1	55		136.306	11,2,D,95
102850137	Muhasebe ve Vergi Uygulamaları	YGS-6	100		234.428	----
102870098	Muhasebe ve Vergi Uygulamaları (İÖ)	YGS-6	100	2		
102850128	Turizm ve Otel İşletmeciliği	YGS-6	60		231.930	----
102870159	Turizm ve Otel İşletmeciliği (İÖ)	YGS-6	60	2		
Kızılırmak Meslek Yüksekokulu						
102850234	Organik Tarım	YGS-6	30			
102850252	Peyzaj ve Süs Bitkileri	YGS-6	30			----
102850279	Tıbbi ve Aromatik Bitkiler	YGS-6	30			----
Yapraklı Meslek Yüksekokulu						
102850297	Tarla Bitkileri	YGS-6	30			----
Mesleki ve Teknik Eğitim Bölgesi: ÇORUM						
HİTİT ÜNİVERSİTESİ (ÇORUM)						
Meslek Yüksekokulu						
105150286	Bilgisayar Programcılığı	YGS-1	30		175.826	11,3,İ,93
105170254	Bilgisayar Programcılığı (İÖ)	YGS-1	30	2	225.046	11,2,D,92
105150329	Büro Yönetimi ve Yönetici Asistanlığı	YGS-4	50		283.767	----
105170281	Büro Yönetimi ve Yönetici Asistanlığı (İÖ)	YGS-4	50	2	243.961	----
105150038	Elektrik	YGS-1	40		222.690	11,2,İ,94
105170042	Elektrik (İÖ)	YGS-1	40	2	185.246	00,2,İ,82
105170227	Elektronik Teknolojisi (İÖ) (Bk.398)	YGS-1	40	2, 398	224.495	----
105170175	Geleneksel El Sanatları (İÖ) (Bk.399)	YGS-4	30	2, 399		
105150047	Harita ve Kadastro	YGS-1	40		256.910	----
105170166	Harita ve Kadastro (İÖ)	YGS-1	40	2	233.435	----
105150277	İnşaat Teknolojisi	YGS-1	70		197.749	----
105170245	İnşaat Teknolojisi (İÖ)	YGS-1	70	2		
105150232	İşletme Yönetimi	YGS-6	60		253.157	----
105170209	İşletme Yönetimi (İÖ)	YGS-6	60	2	197.780	----
105150074	Makine	YGS-1	40		165.229	11,2,İ,91
105170087	Makine (İÖ)	YGS-1	40	2	166.088	11,2,D,92
105150374	Mekatronik	YGS-1	40			----
105150214	Muhasebe ve Vergi Uygulamaları	YGS-6	80		267.311	----
105170193	Muhasebe ve Vergi Uygulamaları (İÖ)	YGS-6	80	2		
105150223	Otomotiv Teknolojisi	YGS-1	40		272.341	11,2,D,92
105150108	Pazarlama	YGS-6	50		215.012	----
105170184	Tekstil Teknolojisi (İÖ) (Bk.399)	YGS-1	30	2, 399		
105170157	Turizm ve Otel İşletmeciliği (İÖ) (Bk.313)	YGS-6	30	2, 313	215.696	----
105150311	Yapı Denetimi	YGS-1	30		220.283	----
Alaca Meslek Yüksekokulu						
105150383	Elektronik Haberleşme Teknolojisi	YGS-1	30			----
105150392	Gıda Teknolojisi	YGS-2	30			----
105150408	Kaynak Teknolojisi	YGS-1	30			----
İskilip Meslek Yüksekokulu						
105150347	Geleneksel El Sanatları	YGS-4	30		231.894	----
105150365	Mimari Restorasyon	YGS-5	30			----
Osmancık Ömer Derindere Meslek Yüksekokulu						
105150302	Bilgisayar Programcılığı	YGS-1	40		240.670	11,2,D,93
105150338	Büro Yönetimi ve Yönetici Asistanlığı	YGS-4	35		258.760	----
105150259	Elektronik Teknolojisi	YGS-1	30		399.968	10,2,D,92
Sungurlu Meslek Yüksekokulu						
105150295	Bilgisayar Programcılığı	YGS-1	50		298.976	11,2,D,93
105170263	Bilgisayar Programcılığı (İÖ)	YGS-1	50	2		
105150189	Çocuk Gelişimi	YGS-4	40		354.499	11,2,İ,92
105150241	İşletme Yönetimi	YGS-6	50		228.795	----
105170218	İşletme Yönetimi (İÖ)	YGS-6	50	2		
105150268	Sağlık Kurumları İşletmeciliği	YGS-6	40		348.485	11,2,D,94
105150356	Tıbbi Tanıtım ve Pazarlama	YGS-6	30			----
Mesleki ve Teknik Eğitim Bölgesi: DENİZLİ						
PAMUKKALE ÜNİVERSİTESİ (DENİZLİ)						
Denizli Sosyal Bilimler Meslek Yüksekokulu						
108650078	Turizm ve Otel İşletmeciliği	YGS-6	40		205.414	11,2,İ,93
108670125	Turizm ve Otel İşletmeciliği (İÖ)	YGS-6	40	2	258.173	----
108650712	Turizm ve Seyahat Hizmetleri	YGS-5	40		224.020	11,2,D,93
Denizli Teknik Bilimler Meslek Yüksekokulu						

TABLO-3A. Merkezi Yerleştirme İle Öğrenci Alan Yükseköğretim Önlisans Programları

2012-ÖSYS TERCİH KILAVUZU

PROGRAM KODU (1)	PROGRAM ADI (2)	PUAN TÜRÜ (3)	GENEL KONT (4)	ÖZEL KOŞUL VE AÇIKLAMALAR (5)	2011-ÖSYS EN KÜÇÜK PUAN (6)	2011-ÖSYS YERLEŞTİRME ÖNCELİKLERİ (7)
108650572	Bilgisayar Programcılığı	YGS-1	50		476.966	11,3,D,93
108670637	Bilgisayar Programcılığı (İÖ)	YGS-1	50	2	324.061	11,2,I,93
108650024	Elektrik	YGS-1	80		193.982	11,2,I,93
108670046	Elektrik (İÖ)	YGS-1	80	2	332.371	10,2,D,92
108650527	Elektronik Teknolojisi	YGS-1	40		244.714	11,2,I,93
108670619	Elektronik Teknolojisi (İÖ)	YGS-1	40	2	264.094	10,3,D,92
108650818	Geleneksel El Sanatları	YGS-4	30		----	----
108670497	Geleneksel El Sanatları (İÖ)	YGS-4	30	2	273.779	11,2,D,93
108650493	Kimya Teknolojisi	YGS-2	40		184.188	11,2,D,91
108670576	Kimya Teknolojisi (İÖ)	YGS-2	40	2	197.408	----
108650051	Makine	YGS-1	80		404.137	11,2,D,93
108670073	Makine (İÖ)	YGS-1	80	2	180.842	11,2,D,92
108650721	Mobilya ve Dekorasyon	YGS-1	40		196.764	11,2,D,93
108670082	Mobilya ve Dekorasyon (İÖ)	YGS-1	40	2	131.258	09,2,D,90
108650766	Moda Tasarımı	YGS-5	40		348.640	11,2,I,93
108670752	Moda Tasarımı (İÖ)	YGS-5	40	2	350.925	11,2,D,92
108650827	Otomotiv Teknolojisi	YGS-1	40		----	----
108670585	Otomotiv Teknolojisi (İÖ)	YGS-1	40	2	277.160	11,2,D,93
108650421	Tekstil Teknolojisi	YGS-1	120		176.195	11,2,D,92
108670504	Tekstil Teknolojisi (İÖ)	YGS-1	120	2		
Denizli Sağlık Hizmetleri Meslek Y.O.						
108650112	Anestezi	YGS-2	20	38	248.161	11,2,D,93
108650606	Çocuk Gelişimi	YGS-4	40		461.128	11,2,I,93
108650396	Diyaliz	YGS-2	20		321.643	11,2,I,93
108650403	Fizyoterapi	YGS-2	40		494.294	11,2,D,93
108650703	İlk ve Acil Yardım	YGS-2	30	38, 233	266.877	11,2,I,93
108650121	Tıbbi Dokümantasyon ve Sekreterlik	YGS-3	20		193.212	11,2,I,93
108650554	Tıbbi Laboratuvar Teknikleri	YGS-2	20	38	266.165	11,2,D,93
Acıpayam Meslek Yüksekokulu						
108650784	Süt ve Ürünleri Teknolojisi	YGS-6	50		----	----
Bekilli Meslek Yüksekokulu						
108650757	Bankacılık ve Sigortacılık	YGS-6	60		289.776	----
108670788	Bankacılık ve Sigortacılık (İÖ)	YGS-6	60	2	----	----
108650669	Büro Yönetimi ve Yönetici Asistanlığı	YGS-4	60		273.158	----
108670673	Büro Yönetimi ve Yönetici Asistanlığı (İÖ)	YGS-4	60	2	236.770	----
108650157	Dış Ticaret	YGS-6	60		256.827	----
108670301	Dış Ticaret (İÖ)	YGS-6	60	2	234.852	----
108650809	Halkla İlişkiler ve Tanıtım	YGS-4	60		----	----
108650457	Muhasebe ve Vergi Uygulamaları	YGS-6	55		237.701	----
108670531	Muhasebe ve Vergi Uygulamaları (İÖ)	YGS-6	55	2		
108650175	Pazarlama	YGS-6	45			
Buldan Meslek Yüksekokulu						
108650793	Bankacılık ve Sigortacılık	YGS-6	60		----	----
108670761	Bankacılık ve Sigortacılık (İÖ)	YGS-6	60	2	----	----
108650687	Büro Yönetimi ve Yönetici Asistanlığı	YGS-4	50		265.383	----
108670779	Büro Yönetimi ve Yönetici Asistanlığı (İÖ)	YGS-4	50	2	----	----
108650193	Dış Ticaret	YGS-6	60		263.315	----
108670337	Dış Ticaret (İÖ)	YGS-6	60	2	234.736	----
108650563	Moda Tasarımı	YGS-5	50		259.288	11,2,I,93
108670707	Moda Tasarımı (İÖ)	YGS-5	50	2	231.230	11,2,D,93
108650466	Muhasebe ve Vergi Uygulamaları	YGS-6	135		226.528	----
108670549	Muhasebe ve Vergi Uygulamaları (İÖ)	YGS-6	135	2		
108650218	Pazarlama	YGS-6	35			
Çal Meslek Yüksekokulu						
108650651	Organik Tarım	YGS-6	40		202.499	----
108650642	Şarap Üretim Teknolojisi	YGS-2	30			
Civril Atasay Kamer Meslek Yüksekokulu						
108650615	Bankacılık ve Sigortacılık	YGS-6	60		384.422	10,2,D,91
108670655	Bankacılık ve Sigortacılık (İÖ)	YGS-6	60	2	257.625	----
108650739	Bilgisayar Programcılığı	YGS-1	60		210.730	11,2,I,93
108670734	Bilgisayar Programcılığı (İÖ)	YGS-1	60	2	295.389	10,3,I,92
108650696	Büro Yönetimi ve Yönetici Asistanlığı	YGS-4	50		258.738	----
108670691	Büro Yönetimi ve Yönetici Asistanlığı (İÖ)	YGS-4	50	2		
108650227	Dış Ticaret	YGS-6	50		254.950	----
108670364	Dış Ticaret (İÖ)	YGS-6	50	2	218.093	----
108650581	Emlak ve Emlak Yönetimi	YGS-5	50		----	----
Honaz Meslek Yüksekokulu						
108650448	Bankacılık ve Sigortacılık	YGS-6	60		308.889	11,2,D,93
108670522	Bankacılık ve Sigortacılık (İÖ)	YGS-6	60	2	266.795	----
108650678	Büro Yönetimi ve Yönetici Asistanlığı	YGS-4	95		261.035	----
108670682	Büro Yönetimi ve Yönetici Asistanlığı (İÖ)	YGS-4	95	2		
108650281	Dış Ticaret	YGS-6	60		279.508	----
108670416	Dış Ticaret (İÖ)	YGS-6	60	2	242.941	----
108650439	Halkla İlişkiler ve Tanıtım	YGS-4	110		299.870	----
108670513	Halkla İlişkiler ve Tanıtım (İÖ)	YGS-4	110	2	278.809	----
108650748	İş Sağlığı ve Güvenliği	YGS-2	60		268.368	07,2,D,89
108670743	İş Sağlığı ve Güvenliği (İÖ)	YGS-2	60	2	226.499	----
108650518	İşletme Yönetimi	YGS-6	60		277.945	----
108670601	İşletme Yönetimi (İÖ)	YGS-6	60	2	206.195	----
108650633	Lojistik	YGS-6	60		281.233	----
108670725	Lojistik (İÖ)	YGS-6	60	2	251.106	----
108650315	Menkul Kıymetler ve Sermaye Piyasası	YGS-6	50		256.024	----
108670443	Menkul Kıymetler ve Sermaye Piyasası (İÖ)	YGS-6	50	2	216.770	----
108650484	Muhasebe ve Vergi Uygulamaları	YGS-6	60		276.080	----
108670567	Muhasebe ve Vergi Uygulamaları (İÖ)	YGS-6	60	2		
108650333	Pazarlama	YGS-6	50		220.275	----
Kale Meslek Yüksekokulu						
108650775	Turizm ve Seyahat Hizmetleri	YGS-5	50		----	----
108670797	Turizm ve Seyahat Hizmetleri (İÖ)	YGS-5	50	2	----	----
Tavas Meslek Yüksekokulu						
108650854	İş Sağlığı ve Güvenliği	YGS-2	50	816	----	----
108650845	Organik Tarım	YGS-6	50	816	----	----
108650836	Tıbbi ve Aromatik Bitkiler	YGS-6	50	816	----	----

TABLO-3A. Merkezi Yerleştirme İle Öğrenci Alan Yükseköğretim Önlisans Programları

2012-ÖSYS TERCİH KILAVUZU

PROGRAM KODU (1)	PROGRAM ADI (2)	PUAN TÜRÜ (3)	GENEL KONT (4)	ÖZEL KOŞUL VE AÇIKLAMALAR (5)	2011-ÖSYS EN KÜÇÜK PUAN (6)	2011-ÖSYS YERLEŞTİRME ÖNCELİKLERİ (7)
Mesleki ve Teknik Eğitim Bölgesi: DİYARBAKIR						
DİCLE ÜNİVERSİTESİ (DİYARBAKIR)						
Adalet Meslek Yüksekokulu						
103050778	Adalet	YGS-3	30		----	----
103070701	Adalet (İÖ)	YGS-3	30	2	----	----
Atatürk Sağlık Hizmetleri Meslek Yüksekokulu						
103050742	Ağız ve Diş Sağlığı	YGS-2	20		----	----
103050169	Anestezi	YGS-2	25		439.654	----
103050751	Diş Protez Teknolojisi	YGS-2	20		----	----
103050733	Diyaliz	YGS-2	20		426.391	11,2,D,93
103050706	Fizyoterapi	YGS-2	20		236.948	11,2,I,92
103050627	Ortopedik Protez ve Ortez	YGS-2	20	14	325.968	----
103050187	Tıbbi Dokümantasyon ve Sekreterlik	YGS-3	40		346.005	11,2,I,89
103050636	Tıbbi Görüntüleme Teknikleri	YGS-1	25		393.484	----
103050699	Tıbbi Laboratuvar Teknikleri	YGS-2	20		179.348	03,2,I,83
Diyarbakır Meslek Yüksekokulu						
103050681	Aşçılık	YGS-4	30		232.354	10,3,I,92
103050566	Bahçe Tarımı	YGS-6	20		261.669	----
103050151	Bilgisayar Programcılığı	YGS-1	50		183.901	11,4,I,93
103070234	Bilgisayar Programcılığı (İÖ)	YGS-1	50	2	396.283	11,2,I,93
103070552	Çocuk Gelişimi (İÖ) (Bk.332)	YGS-4	50	2, 332	437.949	11,2,I,91
103050654	Doğal Yapı Taşları Teknolojisi	YGS-6	20		245.797	----
103050072	Elektrik	YGS-1	50		370.112	11,2,I,91
103070119	Elektrik (İÖ)	YGS-1	50	2	271.100	11,2,I,92
103050663	Elektrikli Cihaz Teknolojisi	YGS-1	30		214.120	11,2,I,91
103070631	Elektronik Haberleşme Teknolojisi (İÖ) (Bk.330)	YGS-1	50	2, 330	156.481	11,2,I,66
103050609	Elektronik Teknolojisi	YGS-1	50		270.102	11,2,I,93
103070649	Elektronik Teknolojisi (İÖ)	YGS-1	50	2	401.621	10,4,I,92
103050433	Gıda Teknolojisi	YGS-2	40		240.798	----
103070613	İklimlendirme ve Soğutma Teknolojisi (İÖ) (Bk.331)	YGS-1	40	2, 331	195.188	----
103070685	İnşaat Teknolojisi (İÖ) (Bk.329)	YGS-1	50	2, 329	213.812	11,2,I,91
103050548	İşletme Yönetimi	YGS-6	50		155.848	11,2,I,91
103070597	İşletme Yönetimi (İÖ)	YGS-6	50	2	261.452	----
103050715	Kimya Teknolojisi	YGS-2	30		132.050	11,2,I,93
103070473	Makine (İÖ) (Bk.329)	YGS-1	50	2, 329	161.627	11,2,I,93
103070464	Mobilya ve Dekorasyon (İÖ) (Bk.329)	YGS-1	40	2, 329	181.550	10,2,D,93
103050512	Muhasebe ve Vergi Uygulamaları	YGS-6	90		303.432	11,2,D,93
103070579	Muhasebe ve Vergi Uygulamaları (İÖ)	YGS-6	90	2	263.446	----
103050442	Organik Tarım	YGS-6	20		279.268	----
103070604	Otomotiv Teknolojisi (İÖ) (Bk.331)	YGS-1	50	2, 331	352.252	10,3,D,90
103050469	Peyzaj ve Süs Bitkileri	YGS-6	20		257.451	----
103070491	Radyo ve Televizyon Programcılığı (İÖ) (Bk.330)	YGS-4	40	2, 330	309.535	----
103070658	Saç Bakımı ve Güzellik Hizmetleri (İÖ) (Bk.332)	YGS-4	35	2, 332	285.009	11,2,D,91
103050787	Süt ve Besi Hayvancılığı	YGS-2	80		----	----
103050503	Süt ve Ürünleri Teknolojisi	YGS-6	40		228.044	----
103070561	Tekstil Teknolojisi (İÖ) (Bk.332)	YGS-1	50	2, 332	167.157	11,2,I,92
103050451	Tohumculuk	YGS-6	20		243.138	----
103050124	Turizm ve Otel İşletmeciliği	YGS-6	30		133.780	11,2,I,90
Bismil Meslek Yüksekokulu						
103070667	Bilgisayar Programcılığı (İÖ) (Bk.328)	YGS-1	40	2, 328	201.762	11,2,I,81
103050584	Gaz ve Tesisatı Teknolojisi	YGS-2	40		231.988	----
103070622	Gaz ve Tesisatı Teknolojisi (İÖ)	YGS-2	40	2	173.646	----
103050203	Organik Tarım	YGS-6	30		235.643	----
103050539	Şarap Üretim Teknolojisi	YGS-2	30			
103050645	Tarım Makineleri	YGS-1	40		209.946	----
Çermik Meslek Yüksekokulu						
103050239	Bankacılık ve Sigortacılık	YGS-6	30		365.925	----
103050672	Büro Yönetimi ve Yönetici Asistanlığı	YGS-4	40		312.044	----
103050557	İşletme Yönetimi	YGS-6	30		245.271	----
Çüngüş Mehmet Adıgüzel Meslek Yüksekokulu						
103050284	Elektrik	YGS-1	30		286.282	00,2,I,83
Ergani Meslek Yüksekokulu						
103050318	Bilgisayar Programcılığı	YGS-1	40		355.081	11,2,I,85
103070676	Bilgisayar Programcılığı (İÖ) (Bk.333)	YGS-1	35	2, 333	218.272	11,2,I,81
103050593	İşletme Yönetimi	YGS-6	30		245.621	----
103050521	Muhasebe ve Vergi Uygulamaları	YGS-6	40		257.874	----
103070588	Muhasebe ve Vergi Uygulamaları (İÖ)	YGS-6	40	2	235.282	----
Silvan Meslek Yüksekokulu						
103050724	Çocuk Gelişimi	YGS-4	50		424.789	11,2,I,87
103070694	Çocuk Gelişimi (İÖ)	YGS-4	50	2	----	----
Mesleki ve Teknik Eğitim Bölgesi: DÜZCE						
DÜZCE ÜNİVERSİTESİ						
Meslek Yüksekokulu						
103350518	Bilgisayar Programcılığı	YGS-1	60		203.026	11,3,D,93
103370276	Bilgisayar Programcılığı (İÖ)	YGS-1	60	2	239.673	11,2,D,93
103350024	Elektrik	YGS-1	80		280.209	11,2,D,92
103370028	Elektrik (İÖ)	YGS-1	80	2		
103350412	Elektronik Haberleşme Teknolojisi	YGS-1	60		278.897	11,2,D,92
103370231	Elektronik Haberleşme Teknolojisi (İÖ)	YGS-1	60	2	188.673	----
103350421	Elektronik Teknolojisi	YGS-1	50		259.848	11,2,D,93
103370249	Elektronik Teknolojisi (İÖ)	YGS-1	50	2		
103350403	İklimlendirme ve Soğutma Teknolojisi	YGS-1	60		224.012	----
103350493	İnşaat Teknolojisi	YGS-1	60		232.420	----
103370267	İnşaat Teknolojisi (İÖ)	YGS-1	60	2	166.051	----
103350439	Kontrol ve Otomasyon Teknolojisi	YGS-1	60		205.439	11,2,D,93
103370258	Kontrol ve Otomasyon Teknolojisi (İÖ)	YGS-1	60	2	----	----
103350096	Makine	YGS-1	60		210.285	11,2,I,93
103370082	Makine (İÖ)	YGS-1	60	2	216.111	10,2,D,92
103350103	Mobilya ve Dekorasyon	YGS-1	60		185.133	11,2,D,93
103370091	Mobilya ve Dekorasyon (İÖ)	YGS-1	60	2		
103350378	Otomotiv Teknolojisi	YGS-1	60		281.729	11,2,D,92
103370197	Otomotiv Teknolojisi (İÖ)	YGS-1	60	2	186.524	10,2,D,92
103350484	Tarım Makineleri	YGS-1	30		273.384	94,2,I,75
103350315	Tekstil Teknolojisi	YGS-1	60		204.901	11,2,D,93
103370161	Tekstil Teknolojisi (İÖ)	YGS-1	60	2	----	----

TABLO-3A. Merkezi Yerleştirme İle Öğrenci Alan Yükseköğretim Önlisans Programları

2012-ÖSYS TERCİH KILAVUZU

PROGRAM KODU (1)	PROGRAM ADI (2)	PUAN TÜRÜ (3)	GENEL KONT (4)	ÖZEL KOŞUL VE AÇIKLAMALAR (5)	2011-ÖSYS EN KÜÇÜK PUAN (6)	2011-ÖSYS YERLEŞTİRME ÖNCELİKLERİ (7)
	Sağlık Hizmetleri Meslek Yüksekokulu					
103350599	Çocuk Gelişimi	YGS-4	35		352.722	11,2,I,93
	Sosyal Bilimler Meslek Yüksekokulu					
103350387	İşletme Yönetimi	YGS-6	60		277.258	----
103370204	İşletme Yönetimi (İÖ)	YGS-6	60	2	180.278	----
103350342	Muhasebe ve Vergi Uygulamaları	YGS-6	60		291.314	10,2,D,92
103370179	Muhasebe ve Vergi Uygulamaları (İÖ)	YGS-6	60	2		
103350527	Sosyal Güvenlik	YGS-5	60		174.346	11,2,D,90
103370285	Sosyal Güvenlik (İÖ)	YGS-5	60	2	296.532	----
	Akçakoca Meslek Yüksekokulu					
103350184	Dış Ticaret	YGS-6	60		272.481	----
103370294	Dış Ticaret (İÖ)	YGS-6	60	2	241.317	----
103350642	Gıda Teknolojisi	YGS-2	60		206.555	----
103370319	Gıda Teknolojisi (İÖ)	YGS-2	60	2		
103350396	İşletme Yönetimi	YGS-6	60		236.708	----
103370213	İşletme Yönetimi (İÖ)	YGS-6	60	2		
103350351	Muhasebe ve Vergi Uygulamaları	YGS-6	60		240.620	----
103370188	Muhasebe ve Vergi Uygulamaları (İÖ)	YGS-6	60	2		
103350166	Turizm ve Otel İşletmeciliği	YGS-6	60		222.667	----
103370301	Turizm ve Otel İşletmeciliği (İÖ)	YGS-6	60	2		
	Cumayeri Meslek Yüksekokulu					
103350581	Endüstriyel Kalıpcılık	YGS-1	30		198.582	10,3,D,92
103350306	Makine	YGS-1	80		144.181	10,3,D,92
	Çilimli Meslek Yüksekokulu					
103350369	Muhasebe ve Vergi Uygulamaları	YGS-6	35		209.329	----
103350299	Organik Tarım	YGS-6	30			
	Gölyaka Meslek Yüksekokulu					
103350457	Bilgisayar Programcılığı	YGS-1	30		179.731	11,2,I,93
103350536	Grafik Tasarımı	YGS-5	30		341.534	11,2,D,93
103350633	Halkla İlişkiler ve Tanıtım	YGS-4	30		300.940	----
103350333	Pazarlama	YGS-6	30		227.798	----
103350193	Turizm ve Otel İşletmeciliği	YGS-6	30		231.949	----
	Gümüşova Meslek Yüksekokulu					
103350236	İş Sağlığı ve Güvenliği	YGS-2	65		239.323	----
103350615	Kaynak Teknolojisi	YGS-1	55		164.045	11,2,D,90
103350227	Makine, Resim ve Konstrüksiyon	YGS-1	70		436.928	10,2,D,92
103350509	Metalurji	YGS-1	55		158.288	11,2,D,91
103350624	Üretimde Kalite Kontrol	YGS-1	30		187.731	----
	Kaynaşlı Meslek Yüksekokulu					
103350554	Dış Ticaret	YGS-6	35		258.159	----
103350563	Geleneksel El Sanatları	YGS-4	30		272.655	----
103350272	Harita ve Kadastro	YGS-1	35		263.129	----
103350572	Lastik ve Plastik Teknolojisi	YGS-2	35		163.237	----
103350448	Lojistik	YGS-6	35		288.385	----
103350254	Yapı Ressamlığı	YGS-1	65		221.355	----
	Mesleki ve Teknik Eğitim Bölgesi: EDİRNE					
	TRAKYA ÜNİVERSİTESİ (EDİRNE)					
	Edirne Sosyal Bilimler Meslek Yüksekokulu					
109451427	Bankacılık ve Sigortacılık	YGS-6	50		372.115	11,2,D,93
109451666	Büro Yönetimi ve Yönetici Asistanlığı	YGS-4	50		169.387	11,2,D,93
109471016	Büro Yönetimi ve Yönetici Asistanlığı (İÖ)	YGS-4	50	2	268.972	----
109451375	Dış Ticaret	YGS-6	60		306.061	11,2,D,93
109470839	Dış Ticaret (İÖ)	YGS-6	60	2	156.680	08,3,D,90
109451393	Halkla İlişkiler ve Tanıtım	YGS-4	50		324.917	----
109470857	Halkla İlişkiler ve Tanıtım (İÖ)	YGS-4	50	2	306.067	----
109451657	Lojistik	YGS-6	60		263.141	11,2,D,93
109471007	Lojistik (İÖ)	YGS-6	60	2	282.135	----
109451445	Muhasebe ve Vergi Uygulamaları	YGS-6	60		271.374	11,2,D,93
109470875	Muhasebe ve Vergi Uygulamaları (İÖ)	YGS-6	60	2	264.907	----
109451603	Pazarlama	YGS-6	50		208.690	11,2,D,91
109450077	Turizm ve Otel İşletmeciliği	YGS-6	50	46	257.985	11,2,I,93
109470045	Turizm ve Otel İşletmeciliği (İÖ)	YGS-6	50	2	244.209	----
	Edirne Teknik Bilimler Meslek Yüksekokulu					
109451348	Basım ve Yayın Teknolojileri	YGS-5	35		202.316	11,3,D,94
109451612	Bilgisayar Programcılığı	YGS-1	55		381.806	11,3,I,93
109470954	Bilgisayar Programcılığı (İÖ)	YGS-1	55	2	206.978	11,3,D,93
109451772	Biyomedikal Cihaz Teknolojisi	YGS-1	30		179.022	11,2,I,93
109450147	Elektrik	YGS-1	60		189.744	11,2,I,93
109470196	Elektrik (İÖ)	YGS-1	60	2	105.732	11,2,D,93
109451533	Elektronik Teknolojisi	YGS-1	55		397.059	11,2,D,93
109470927	Elektronik Teknolojisi (İÖ)	YGS-1	55	2	149.872	11,2,D,92
109451754	Gaz ve Tesisatı Teknolojisi	YGS-2	40		150.893	11,2,D,93
109451357	Geleneksel El Sanatları	YGS-4	50		210.809	11,2,D,92
109451763	Grafik Tasarımı	YGS-5	35		398.399	11,2,D,92
109450165	Harita ve Kadastro	YGS-1	55		274.876	----
109471043	Harita ve Kadastro (İÖ)	YGS-1	55	2	239.964	----
109451903	Kuyumculuk ve Takı Tasarımı	YGS-5	30			----
109450174	Makine	YGS-1	60		246.897	11,2,I,92
109470212	Makine (İÖ)	YGS-1	60	2	238.659	11,2,D,92
109450183	Mimari Dekoratif Sanatlar	YGS-4	30		283.007	11,2,D,93
109451409	Mimari Restorasyon	YGS-5	35		283.645	11,2,D,92
109471079	Mimari Restorasyon (İÖ)	YGS-5	35	2	297.153	----
109450192	Mobilya ve Dekorasyon	YGS-1	40		269.413	11,2,D,93
109451648	Radio ve Televizyon Teknolojisi	YGS-1	55		245.405	11,2,D,92
109470999	Radio ve Televizyon Teknolojisi (İÖ)	YGS-1	55	2	228.537	10,2,D,92
109451366	Seramik, Cam ve Çinicilik	YGS-2	30			----
109451384	Tekstil Teknolojisi	YGS-1	50		168.908	11,3,I,93
109470848	Tekstil Teknolojisi (İÖ)	YGS-1	50	2		
	Sağlık Hizmetleri Meslek Y.O.					
109450253	Anestezi	YGS-2	35		170.368	11,2,D,93
109451684	İlk ve Acil Yardım	YGS-2	30	233	265.314	11,2,I,93
109450262	Odyometri	YGS-1	25	80	170.277	11,3,D,92
109451587	Ortopedik Protez ve Ortez	YGS-2	30	14	331.189	----
109451727	Patoloji Laboratuvar Teknikleri	YGS-2	15		173.250	11,2,D,93
109451799	Perfüzyon Teknikleri	YGS-2	15		406.200	11,2,D,94
109451736	Radyoterapi	YGS-1	15		324.806	----

TABLO-3A. Merkezi Yerleştirme İle Öğrenci Alan Yükseköğretim Önlisans Programları

2012-ÖSYS TERCİH KILAVUZU

PROGRAM KODU (1)	PROGRAM ADI (2)	PUAN TÜRÜ (3)	GENEL KONT (4)	ÖZEL KOŞUL VE AÇIKLAMALAR (5)	2011-ÖSYS EN KÜÇÜK PUAN (6)	2011-ÖSYS YERLEŞTİRME ÖNCELİKLERİ (7)
109450298	Tıbbi Dokümantasyon ve Sekreterlik	YGS-3	35	14	228.831	11,2,İ,93
109451596	Tıbbi Görüntüleme Teknikleri	YGS-1	35		320.321	----
109451578	Tıbbi Laboratuvar Teknikleri	YGS-2	35		452.396	08,2,D,90
Tunca Meslek Yüksekokulu						
109451639	Bilgi Yönetimi (Uzaktan Eğitim)	YGS-6	50	226		
109451621	Bilgisayar Programcılığı (Uzaktan Eğitim)	YGS-1	150	226	170.143	----
109451781	İşletme Yönetimi (Uzaktan Eğitim)	YGS-6	100	226		
Arda Meslek Yüksekokulu						
109450314	Gıda Teknolojisi	YGS-2	30		100.000	10,2,D,92
109451709	Kimya Teknolojisi	YGS-2	30		426.842	11,2,D,93
109451312	Yağ Endüstrisi	YGS-2	50		****	****
Havsa Meslek Yüksekokulu						
109451436	Bankacılık ve Sigortacılık	YGS-6	65		201.828	11,2,D,93
109470866	Bankacılık ve Sigortacılık (İÖ)	YGS-6	65	2	259.923	----
109451481	İşletme Yönetimi	YGS-6	65		246.599	----
109470918	İşletme Yönetimi (İÖ)	YGS-6	65	2	162.283	----
109451718	Lojistik	YGS-6	60		302.886	----
109471034	Lojistik (İÖ)	YGS-6	60	2	252.534	----
109451303	Maliye	YGS-6	65		270.204	----
109470963	Maliye (İÖ)	YGS-6	65	2	242.650	----
109451454	Muhasebe ve Vergi Uygulamaları	YGS-6	65		238.641	----
109451515	Peyzaj ve Süs Bitkileri	YGS-6	30			
Ipsala Meslek Yüksekokulu						
109450368	Dış Ticaret	YGS-6	110		260.341	----
109470972	Dış Ticaret (İÖ)	YGS-6	110	2	235.228	----
109451542	Elektronik Teknolojisi	YGS-1	50		169.821	11,2,D,93
109451418	Pazarlama	YGS-6	30			
Keşan Meslek Yüksekokulu						
109450411	Çocuk Gelişimi	YGS-4	50		291.613	11,2,İ,93
109450438	Elektrik	YGS-1	60		198.994	11,2,D,92
109470778	Elektrik (İÖ)	YGS-1	60	2		
109451524	Gaz ve Tesisatı Teknolojisi	YGS-2	30		181.423	----
109451745	Laborant ve Veteriner Sağlık	YGS-2	30		246.159	----
109451472	Otomotiv Teknolojisi	YGS-1	60		297.962	11,2,D,93
109470909	Otomotiv Teknolojisi (İÖ)	YGS-1	60	2	311.215	10,2,D,92
109450465	Turizm ve Otel İşletmeciliği	YGS-6	60		236.116	----
109470257	Turizm ve Otel İşletmeciliği (İÖ)	YGS-6	60	2	173.919	----
Uzunköprü Meslek Yüksekokulu						
109451675	Büro Yönetimi ve Yönetici Asistanlığı	YGS-4	65		255.193	----
109471052	Büro Yönetimi ve Yönetici Asistanlığı (İÖ)	YGS-4	65	2		
109451912	Emlak ve Emlak Yönetimi	YGS-5	50		----	----
109451499	İşletme Yönetimi	YGS-6	60		235.998	----
109471061	İşletme Yönetimi (İÖ)	YGS-6	60	2		
109450508	Kooperatifçilik	YGS-5	35		206.077	----
109450517	Maliye	YGS-6	60		265.830	----
109470812	Maliye (İÖ)	YGS-6	60	2	240.981	----
109451463	Muhasebe ve Vergi Uygulamaları	YGS-6	70		215.714	----
109450535	Pazarlama	YGS-6	55			
109450544	Yerel Yönetimler	YGS-4	50	100	295.000	----
Mesleki ve Teknik Eğitim Bölgesi: ELAZIĞ						
FIRAT ÜNİVERSİTESİ (ELAZIĞ)						
Sağlık Hizmetleri Meslek Y.O.						
103950106	Anestezi	YGS-2	40		396.355	----
103950972	Fizyoterapi	YGS-2	30		465.507	11,2,D,93
103950706	Otopsi Yardımcılığı	YGS-2	25		217.868	11,2,D,93
103950124	Tıbbi Dokümantasyon ve Sekreterlik	YGS-3	40		188.535	11,2,D,91
103970446	Tıbbi Dokümantasyon ve Sekreterlik (İÖ)	YGS-3	40	2	368.943	----
103950909	Tıbbi Görüntüleme Teknikleri	YGS-1	40		336.791	----
103970437	Tıbbi Görüntüleme Teknikleri (İÖ)	YGS-1	40	2	318.618	----
103950893	Tıbbi Laboratuvar Teknikleri	YGS-2	40		336.932	----
103970455	Tıbbi Laboratuvar Teknikleri (İÖ)	YGS-2	40	2	297.388	----
Sosyal Bilimler Meslek Y.O.						
103950954	Büro Yönetimi ve Yönetici Asistanlığı	YGS-4	40		315.165	----
103970428	Büro Yönetimi ve Yönetici Asistanlığı (İÖ)	YGS-4	40	2	288.223	----
103950681	Dış Ticaret	YGS-6	40		266.069	----
103970331	Dış Ticaret (İÖ)	YGS-6	40	2	246.516	----
103951052	Halkla İlişkiler ve Tanıtım	YGS-4	40		330.966	----
103970473	Halkla İlişkiler ve Tanıtım (İÖ)	YGS-4	40	2	291.913	----
103950787	İşletme Yönetimi	YGS-6	60		261.581	----
103970385	İşletme Yönetimi (İÖ)	YGS-6	60	2	242.984	----
103950742	Muhasebe ve Vergi Uygulamaları	YGS-6	40		268.508	----
103970367	Muhasebe ve Vergi Uygulamaları (İÖ)	YGS-6	40	2	244.659	----
103950699	Pazarlama	YGS-6	40		227.421	----
103970349	Pazarlama (İÖ)	YGS-6	40	2	212.798	----
103950178	Turizm ve Otel İşletmeciliği	YGS-6	40		256.144	----
103970094	Turizm ve Otel İşletmeciliği (İÖ)	YGS-6	40	2	223.608	----
103950187	Yerel Yönetimler	YGS-4	40		316.323	----
103970101	Yerel Yönetimler (İÖ)	YGS-4	40	2	289.807	----
Teknik Bilimler Meslek Y.O.						
103950309	Bilgisayar Programcılığı	YGS-1	80		139.418	11,3,D,91
103970216	Bilgisayar Programcılığı (İÖ)	YGS-1	80	2	444.497	11,2,D,93
103951034	Bilgisayar Programcılığı (Uzaktan Eğitim)	YGS-1	50	226	183.541	----
103950212	Biyomedikal Cihaz Teknolojisi	YGS-1	40		250.961	11,2,İ,93
103950221	Elektrik	YGS-1	40		274.150	11,2,İ,93
103970137	Elektrik (İÖ)	YGS-1	40	2	142.288	11,2,D,91
103950945	Elektrikli Cihaz Teknolojisi	YGS-1	40		188.424	09,2,İ,91
103950839	Elektronik Teknolojisi	YGS-1	40		268.702	11,2,D,93
103970394	Elektronik Teknolojisi (İÖ)	YGS-1	40	2	203.952	----
103950724	Grafik Tasarımı	YGS-5	40		423.137	11,2,D,92
103950936	İklimlendirme ve Soğutma Teknolojisi	YGS-1	35		221.449	----
103950918	İnşaat Teknolojisi	YGS-1	40		245.130	----
103970419	İnşaat Teknolojisi (İÖ)	YGS-1	40	2	226.047	----
103950848	Kontrol ve Otomasyon Teknolojisi	YGS-1	40		252.769	11,2,D,92
103970464	Kontrol ve Otomasyon Teknolojisi (İÖ)	YGS-1	40	2	176.593	----
103950275	Makine	YGS-1	40		250.725	11,2,İ,92
103970164	Makine (İÖ)	YGS-1	40	2	173.700	11,2,D,92

TABLO-3A. Merkezi Yerleştirme İle Öğrenci Alan Yükseköğretim Önlisans Programları

2012-ÖSYS TERCİH KILAVUZU

PROGRAM KODU (1)	PROGRAM ADI (2)	PUAN TÜRÜ (3)	GENEL KONT (4)	ÖZEL KOŞUL VE AÇIKLAMALAR (5)	2011-ÖSYS EN KÜÇÜK PUAN (6)	2011-ÖSYS YERLEŞTİRME ÖNCELİKLERİ (7)
103950927	Makine, Resim ve Konstrüksiyon	YGS-1	40		142.667	11,2,D,91
103970173	Mobilya ve Dekorasyon (İÖ) (Bk.418)	YGS-1	35		151.066	10,2,D,91
103970376	Otomotiv Teknolojisi (İÖ) (Bk.418)	YGS-1	40	2, 418	172.289	11,2,İ,92
103970358	Tekstil Teknolojisi (İÖ) (Bk.417)	YGS-1	40	2, 417	104.196	95,2,İ,67
Baskil Meslek Yüksekokulu						
103951282	Bahçe Tarımı	YGS-6	30		----	----
Karakoçan Meslek Yüksekokulu						
103951025	Bilgisayar Programcılığı	YGS-1	40		189.581	07,2,İ,90
Keban Meslek Yüksekokulu						
103950715	Çevre Koruma ve Kontrol	YGS-2	30		171.863	----
103950812	Elektrik Enerjisi Üretim, İletim ve Dağıtım	YGS-1	30		282.431	11,2,İ,94
103950751	Geoteknik	YGS-2	30		199.299	----
103950327	Gıda Teknolojisi	YGS-2	30		202.127	----
103950733	Maden Teknolojisi	YGS-2	30			
103950381	Su Ürünleri	YGS-6	30		215.706	----
Kovancılar Meslek Yüksekokulu						
103950981	Bilgisayar Programcılığı	YGS-1	40		198.322	09,2,D,91
103950999	İşletme Yönetimi	YGS-6	30		232.088	----
Maden Meslek Yüksekokulu						
103950866	Bilgisayar Programcılığı	YGS-1	30		327.238	11,2,D,90
103950857	Elektronik Teknolojisi	YGS-1	30		184.933	----
103950778	Kimya Teknolojisi	YGS-2	30		233.816	----
Sivrice Meslek Yüksekokulu						
103950415	Arcılık	YGS-6	30	22		
103950424	Harita ve Kadastro	YGS-1	50		315.223	----
103950451	Turizm ve Otel İşletmeciliği	YGS-6	50		227.688	----
Mesleki ve Teknik Eğitim Bölgesi: ERZİNCAN						
ERZİNCAN ÜNİVERSİTESİ						
Adalet Meslek Yüksekokulu						
103650012	Adalet	YGS-3	50		366.540	----
103670149	Adalet (İÖ)	YGS-3	50	2	363.506	----
Meslek Yüksekokulu						
103650675	Alternatif Enerji Kaynakları Teknolojisi	YGS-1	35		145.190	11,2,D,92
103650842	Bilgisayar Programcılığı	YGS-1	50		----	----
103670255	Bilgisayar Programcılığı (İÖ) (Bk.419)	YGS-1	50	2, 419	347.302	07,2,D,72
103670264	Bilgisayar Programcılığı (İÖ) (Bk.420)	YGS-1	50	2, 420	181.171	----
103650684	Büro Yönetimi ve Yönetici Asistanlığı	YGS-4	45		276.440	----
103670325	Büro Yönetimi ve Yönetici Asistanlığı (İÖ)	YGS-4	45	2	234.594	----
103650039	Elektrik	YGS-1	60		246.756	----
103650427	Elektronik Haberleşme Teknolojisi	YGS-1	45		218.525	----
103670219	Elektronik Haberleşme Teknolojisi (İÖ)	YGS-1	45	2		
103650436	Elektronik Teknolojisi	YGS-1	30			
103650075	Harita ve Kadastro	YGS-1	50		248.743	----
103670122	Harita ve Kadastro (İÖ)	YGS-1	50	2	229.509	----
103650463	İnşaat Teknolojisi	YGS-1	40		179.106	----
103670246	İnşaat Teknolojisi (İÖ)	YGS-1	40	2		
103650481	Lojistik	YGS-6	50		240.479	----
103670397	Lojistik (İÖ)	YGS-6	50	2	----	----
103650093	Makine	YGS-1	40		151.033	10,2,D,92
103650375	Muhasebe ve Vergi Uygulamaları	YGS-6	60		237.257	----
103670185	Muhasebe ve Vergi Uygulamaları (İÖ)	YGS-6	60	2		
103650409	Otomotiv Teknolojisi	YGS-1	35		161.842	92,2,D,72
103650499	Pazarlama	YGS-6	30		189.465	----
Sağlık Hizmetleri Meslek Yüksekokulu						
103650657	Acil Durum ve Afet Yönetimi	YGS-2	30		311.216	11,2,D,93
103650321	Çocuk Gelişimi	YGS-4	40		195.919	11,2,İ,93
103650339	Tıbbi Dokümantasyon ve Sekreterlik	YGS-3	40		376.091	----
Turizm ve Otelcilik Meslek Yüksekokulu						
103650348	Turizm ve Otel İşletmeciliği	YGS-6	45	46	231.649	----
103650515	Turizm ve Seyahat Hizmetleri	YGS-5	50	46	225.426	----
Çayırli Meslek Yüksekokulu						
103650799	Organik Tarım	YGS-6	40		----	----
103650824	Süt ve Ürünleri Teknolojisi	YGS-6	40		----	----
İliç Dursun Yıldırım Meslek Yüksekokulu						
103650851	İklimlendirme ve Soğutma Teknolojisi	YGS-1	50		----	----
103650869	Maden Teknolojisi	YGS-2	50	746	----	----
Kemah Meslek Yüksekokulu						
103650551	Bankacılık ve Sigortacılık	YGS-6	50		261.001	----
103670343	Bankacılık ve Sigortacılık (İÖ)	YGS-6	50	2	238.531	----
103650542	Bilgisayar Programcılığı	YGS-1	50		218.143	----
103650806	Çağrı Merkezi Hizmetleri	YGS-4	50		----	----
103670379	Çağrı Merkezi Hizmetleri (İÖ)	YGS-4	50	2	----	----
103650878	Çağrı Merkezi Hizmetleri (Uzaktan Eğitim)	YGS-4	75	226	----	----
103650718	Emlak ve Emlak Yönetimi	YGS-5	35		235.356	----
103650745	İşletme Yönetimi	YGS-6	40		194.061	----
103650569	Muhasebe ve Vergi Uygulamaları	YGS-6	30		187.474	----
Kemaliye Hacı Ali Akın Meslek Yüksekokulu						
103650754	Bilgisayar Destekli Tasarım ve Animasyon	YGS-1	50		----	----
103650472	Bilgisayar Programcılığı	YGS-1	40		180.992	----
103650833	Mimarî Dekoratif Sanatlar	YGS-4	60		----	----
103650366	Mimarî Restorasyon	YGS-5	30		263.096	----
Refahiye Meslek Yüksekokulu						
103650693	Büro Yönetimi ve Yönetici Asistanlığı	YGS-4	30		248.540	----
103650736	Mekatronik	YGS-1	50		190.737	11,2,D,92
103670361	Mekatronik (İÖ)	YGS-1	50	2		
103650384	Muhasebe ve Vergi Uygulamaları	YGS-6	30			
103650648	Posta Hizmetleri	YGS-5	50		301.590	11,2,D,93
103670307	Posta Hizmetleri (İÖ)	YGS-5	50	2	223.664	10,2,D,90
103650524	Raylı Sistemler Elektrik ve Elektronik Teknolojisi	YGS-1	40		219.017	11,4,İ,93
103650303	Raylı Sistemler İşletmeciliği	YGS-6	40		131.480	11,3,D,93
103650887	Raylı Sistemler İşletmeciliği (Uzaktan Eğitim)	YGS-6	75	226	----	----
103650418	Raylı Sistemler Yol Teknolojisi	YGS-1	40		160.151	11,3,D,93
Terçan Meslek Yüksekokulu						
103650533	Bilgisayar Programcılığı	YGS-1	50		201.755	----
103650709	Büro Yönetimi ve Yönetici Asistanlığı	YGS-4	45		237.323	----
103650224	Elektrik	YGS-1	30			

TABLO-3A. Merkezi Yerleştirme İle Öğrenci Alan Yükseköğretim Önlisans Programları

2012-ÖSYS TERCİH KILAVUZU

PROGRAM KODU (1)	PROGRAM ADI (2)	PUAN TÜRÜ (3)	GENEL KONT (4)	ÖZEL KOŞUL VE AÇIKLAMALAR (5)	2011-ÖSYS EN KÜÇÜK PUAN (6)	2011-ÖSYS YERLEŞTİRME ÖNCELİKLERİ (7)
103650393	Muhasebe ve Vergi Uygulamaları	YGS-6	30			
	Üzümlü Meslek Yüksekokulu					
103650603	Bilgisayar Programcılığı	YGS-1	40		215.526	----
103650596	Dış Ticaret	YGS-6	40		237.168	----
103670388	Dış Ticaret (İÖ)	YGS-6	40	2	----	----
103650578	Emlak ve Emlak Yönetimi	YGS-5	40		223.761	----
103650639	İnsan Kaynakları Yönetimi	YGS-6	40		237.017	----
103650727	Maliye	YGS-6	40		258.296	----
103650612	Organik Tarım	YGS-6	30			
103650815	Peyzaj ve Süs Bitkileri	YGS-6	40			----
	Mesleki ve Teknik Eğitim Bölgesi: ERZURUM					
	ATATÜRK ÜNİVERSİTESİ (ERZURUM)					
	Açıköğretim Fakültesi					
101451724	Adalet (Açıköğretim)		25000	9, 773	----	----
101451733	Bankacılık ve Sigortacılık (Açıköğretim)			9, 10	----	----
101451521	Çağrı Merkezi Hizmetleri (Açıköğretim)			9, 10		
101451742	Dış Ticaret (Açıköğretim)			9, 10	----	----
101451751	Halkla İlişkiler ve Tanıtım (Açıköğretim)			9, 10	----	----
101451539	İlahiyat (Önlisans) (Açıköğretim)			9, 10		
101451803	İşletme Yönetimi (Açıköğretim)			9, 10	----	----
101451769	Lojistik (Açıköğretim)			9, 10	----	----
101451778	Menkul Kıymetler ve Sermaye Piyasası (Açıköğretim)			9, 10	----	----
101451796	Reklamcılık (Açıköğretim)			9, 10	----	----
101451787	Sağlık Kurumları İşletmeciliği (Açıköğretim)			9, 10	----	----
	Adalet Meslek Yüksekokulu					
101451503	Adalet	YGS-3	45		367.394	----
	Erzurum Meslek Yüksekokulu					
101450392	Bilgisayar Programcılığı	YGS-1	40		260.808	11,3,İ,92
101470518	Bilgisayar Programcılığı (İÖ)	YGS-1	40	2	351.842	11,2,İ,91
101451487	Bilgisayar Programcılığı (Uzaktan Eğitim)	YGS-1	50	226	198.445	----
101451293	Büro Yönetimi ve Yönetici Asistanlığı	YGS-4	40		313.083	----
101470615	Büro Yönetimi ve Yönetici Asistanlığı (İÖ)	YGS-4	40	2	282.331	----
101450277	Çocuk Gelişimi	YGS-4	60		353.620	11,2,İ,93
101470245	Çocuk Gelişimi (İÖ)	YGS-4	60	2	283.139	11,2,İ,93
101451115	Dış Ticaret	YGS-6	50		138.292	10,2,İ,92
101470527	Dış Ticaret (İÖ)	YGS-6	50	2	255.787	----
101450286	Elektrik	YGS-1	50		249.819	11,2,İ,91
101470263	Elektrik (İÖ)	YGS-1	50	2	152.000	03,2,İ,85
101470475	Elektronik Haberleşme Teknolojisi (İÖ)	YGS-1	40	2	347.587	10,2,D,91
101470484	Elektronik Teknolojisi (İÖ) (Bk.423)	YGS-1	40	2, 423	111.060	97,2,İ,77
101451142	Gaz ve Tesisatı Teknolojisi	YGS-2	40		188.288	11,2,D,93
101470554	Gaz ve Tesisatı Teknolojisi (İÖ)	YGS-2	40	2	167.552	----
101470439	Geleneksel El Sanatları (İÖ) (Bk.424)	YGS-4	35	2, 424	245.498	----
101451284	Gıda Kalite Kontrolü ve Analizi	YGS-2	40		218.825	----
101470651	Gıda Kalite Kontrolü ve Analizi (İÖ)	YGS-2	40	2	----	----
101450832	Gıda Teknolojisi	YGS-2	40		220.504	----
101470572	Gıda Teknolojisi (İÖ)	YGS-2	40	2	208.979	----
101470624	Giyim Üretim Teknolojisi (İÖ) (Bk.424)	YGS-1	30	2, 424	127.167	11,2,D,92
101470299	Harita ve Kadastro (İÖ) (Bk.646)	YGS-1	40	2, 646	365.857	10,3,İ,93
101451063	İnşaat Teknolojisi	YGS-1	50		231.549	----
101470509	İnşaat Teknolojisi (İÖ)	YGS-1	50	2	205.392	----
101451512	İş Sağlığı ve Güvenliği	YGS-2	40		246.669	----
101470642	İş Sağlığı ve Güvenliği (İÖ)	YGS-2	40	2	213.651	----
101450929	Kimya Teknolojisi	YGS-2	40		223.533	----
101470563	Kimya Teknolojisi (İÖ)	YGS-2	40	2	181.847	----
101450311	Makine	YGS-1	65		230.646	11,2,D,93
101470315	Makine (İÖ)	YGS-1	65	2	202.353	----
101470324	Mobilya ve Dekorasyon (İÖ) (Bk.423)	YGS-1	35	2, 423	236.443	11,2,D,92
101450868	Muhasebe ve Vergi Uygulamaları	YGS-6	80		112.029	11,2,İ,92
101470457	Muhasebe ve Vergi Uygulamaları (İÖ)	YGS-6	80	2	248.902	----
101450938	Otomotiv Teknolojisi	YGS-1	50		174.803	11,2,D,91
101470466	Otomotiv Teknolojisi (İÖ)	YGS-1	50	2	200.784	----
101451415	Radyo ve Televizyon Programcılığı	YGS-4	50		316.324	----
101470633	Radyo ve Televizyon Programcılığı (İÖ)	YGS-4	50	2	294.707	----
101450356	Sivil Hava Ulaştırma İşletmeciliği	YGS-6	50		280.753	11,2,D,92
101450365	Turizm ve Otel İşletmeciliği	YGS-6	50		263.876	----
101470369	Turizm ve Otel İşletmeciliği (İÖ)	YGS-6	50	2	231.928	----
101451027	Turizm ve Seyahat Hizmetleri	YGS-5	40		271.817	----
	Sağlık Hizmetleri Meslek Y.O.					
101450417	Anestezi	YGS-2	30		149.099	10,2,D,91
101451478	Dış Protez Teknolojisi	YGS-2	30		291.330	11,2,D,93
101450426	Diyaliz	YGS-2	30		150.949	11,2,İ,93
101451451	Fizyoterapi	YGS-2	30		272.247	11,2,İ,94
101451345	İlk ve Acil Yardım	YGS-2	30	6, 274	285.354	11,2,İ,93
101470669	İlk ve Acil Yardım (İÖ)	YGS-2	30	2, 6, 274	----	----
101451566	Odyometri	YGS-1	30		----	----
101451557	Ortopedik Protez ve Ortez	YGS-2	30		----	----
101450444	Tıbbi Dokümantasyon ve Sekreterlik	YGS-3	30		265.984	11,2,D,93
101470581	Tıbbi Dokümantasyon ve Sekreterlik (İÖ)	YGS-3	30	2	368.087	----
101451054	Tıbbi Görüntüleme Teknikleri	YGS-1	30		329.498	----
101451045	Tıbbi Laboratuvar Teknikleri	YGS-2	30		205.889	11,2,D,93
101470599	Tıbbi Laboratuvar Teknikleri (İÖ)	YGS-2	30	2	301.380	----
101451469	Yaşlı Bakımı	YGS-2	30		240.898	----
	Aşkale Meslek Yüksekokulu					
101451336	Büro Yönetimi ve Yönetici Asistanlığı	YGS-4	35		259.768	----
101450471	Elektrik	YGS-1	40		161.180	07,2,D,77
101450983	Gaz ve Tesisatı Teknolojisi	YGS-2	40		153.889	----
101451548	Lojistik	YGS-6	30		----	----
101451372	Metalurji	YGS-1	30		----	----
101450877	Muhasebe ve Vergi Uygulamaları	YGS-6	35		220.288	----
	Hınıs Meslek Yüksekokulu					
101450498	Gıda Teknolojisi	YGS-2	30			
101450965	Laborant ve Veteriner Sağlık	YGS-2	35		243.281	----
101451381	Muhasebe ve Vergi Uygulamaları	YGS-6	30		191.069	----
	Horasan Meslek Yüksekokulu					
101451715	Elektrik	YGS-1	50		----	----

TABLO-3A. Merkezi Yerleştirme İle Öğrenci Alan Yükseköğretim Önlisans Programları

2012-ÖSYS TERCİH KILAVUZU

PROGRAM KODU (1)	PROGRAM ADI (2)	PUAN TÜRÜ (3)	GENEL KONT (4)	ÖZEL KOŞUL VE AÇIKLAMALAR (5)	2011-ÖSYS EN KÜÇÜK PUAN (6)	2011-ÖSYS YERLEŞTİRME ÖNCELİKLERİ (7)
	İspir Hamza Polat Meslek Yüksekokulu					
101451169	Bankacılık ve Sigortacılık	YGS-6	50		257.540	----
101451309	Büro Yönetimi ve Yönetici Asistanlığı	YGS-4	55		241.852	----
101451196	Elektrik Enerjisi Üretim, İletim ve Dağıtım	YGS-1	40		193.880	11,2,D,93
101450947	İşletme Yönetimi	YGS-6	45		200.250	----
101451178	Kooperatifçilik	YGS-5	30		166.336	----
101450886	Muhasebe ve Vergi Uygulamaları	YGS-6	35			
101451672	Ormancılık ve Orman Ürünleri	YGS-6	40		----	----
	Narman Meslek Yüksekokulu					
101451399	Bankacılık ve Sigortacılık	YGS-6	60		254.412	----
101451318	Büro Yönetimi ve Yönetici Asistanlığı	YGS-4	55		240.635	----
101450647	Gıda Teknolojisi	YGS-2	30			
101450974	Laborant ve Veteriner Sağlık	YGS-2	50		238.672	----
101450895	Muhasebe ve Vergi Uygulamaları	YGS-6	35			
101450674	Tıbbi Dokümantasyon ve Sekreterlik	YGS-3	60		363.754	----
101451663	Yapı Denetimi	YGS-1	40		----	----
	Oltu Meslek Yüksekokulu					
101450692	Bankacılık ve Sigortacılık	YGS-6	60		256.744	----
101450708	Gıda Teknolojisi	YGS-2	30			
101451496	Grafik Tasarımı	YGS-5	30		317.351	10,2,D,91
101451706	Halkla İlişkiler ve Tanıtım	YGS-4	50		----	----
101451081	İnşaat Teknolojisi	YGS-1	30		179.108	----
101450859	Kuyumculuk ve Takı Tasarımı	YGS-5	30		230.746	----
101450902	Muhasebe ve Vergi Uygulamaları	YGS-6	55		178.926	----
101450753	Pazarlama	YGS-6	30			
	Pasinler Meslek Yüksekokulu					
101451239	Bankacılık ve Sigortacılık	YGS-6	40		262.515	----
101451221	Bilgisayar Programcılığı	YGS-1	45		302.983	11,2,D,93
101451327	Büro Yönetimi ve Yönetici Asistanlığı	YGS-4	40		244.436	----
101451212	Harita ve Kadastro	YGS-1	45		247.370	----
101451681	İnsan Kaynakları Yönetimi	YGS-6	40		----	----
101451099	İnşaat Teknolojisi	YGS-1	30			
101451009	İşletme Yönetimi	YGS-6	40		218.934	----
101450911	Muhasebe ve Vergi Uygulamaları	YGS-6	50		198.893	----
101451424	Turizm ve Otel İşletmeciliği	YGS-6	30		198.672	----
101451699	Yapı Denetimi	YGS-1	40		----	----
	Tortum Meslek Yüksekokulu					
101451354	Bilgisayar Programcılığı	YGS-1	40		178.998	10,2,D,92
101451363	Grafik Tasarımı	YGS-5	40		355.670	10,2,D,92
101451433	Peyzaj ve Süs Bitkileri	YGS-6	30	700		
	Mesleki ve Teknik Eğitim Bölgesi: ESKİŞEHİR					
	ANADOLU ÜNİVERSİTESİ (ESKİŞEHİR)					
	Açıköğretim Fakültesi					
101050775	Adalet (Açıköğretim)		25000	9, 773		
101050209	Bankacılık ve Sigortacılık (Açıköğretim)			9, 10	154.210	----
101050933	Büro Yönetimi ve Yönetici Asistanlığı (Açıköğretim)			9, 10	160.375	----
101050996	Çağrı Merkezi Hizmetleri (Açıköğretim)			9, 10	166.714	----
101050236	Dış Ticaret (Açıköğretim)			9, 10	165.810	----
101050793	Elektrik Enerjisi Üretim, İletim ve Dağıtım (Açıköğretim)			9, 10, 81	168.802	----
101050599	Emlak ve Emlak Yönetimi (Açıköğretim)			9, 10	166.386	----
101050245	Ev İdaresi (Açıköğretim)			9, 10	160.373	----
101050809	Fotoğrafçılık ve Kameramanlık (Açıköğretim)			9, 10	157.851	----
101050881	Halkla İlişkiler ve Tanıtım (Açıköğretim)			9, 10	157.699	----
101050263	İlahiyat (Önlisans) (Açıköğretim)			9, 10		
101050651	İnsan Kaynakları Yönetimi (Açıköğretim)			9, 10	161.167	----
101050818	İşletme Yönetimi (Açıköğretim)			9, 10	157.270	----
101050863	Kültürel Miras ve Turizm (Açıköğretim)			9, 10	171.733	----
101050272	Laborant ve Veteriner Sağlık (Açıköğretim)			9, 10, 81		
101050827	Lojistik (Açıköğretim)			9, 10	163.566	----
101050606	Marka İletişimi (Açıköğretim)			9, 10	172.991	----
101050872	Medya ve İletişim (Açıköğretim)			9, 10	170.247	----
101050784	Menkul Kıymetler ve Sermaye Piyasası (Açıköğretim)			9, 10	164.314	----
101050624	Muhasebe ve Vergi Uygulamaları (Açıköğretim)			9, 10	160.298	----
101050299	Perakende Satış ve Mağaza Yönetimi (Açıköğretim)			9, 10	168.300	----
101050836	Radio ve Televizyon Programcılığı (Açıköğretim)			9, 10	165.793	----
101050306	Sağlık Kurumları İşletmeciliği (Açıköğretim)			9, 10	154.418	----
101050572	Sosyal Hizmetler (Açıköğretim)			9, 10, 81		
101050845	Spor Yönetimi (Açıköğretim)			9, 10	163.453	----
101050315	Tarım (Açıköğretim)			9, 10	158.129	----
101050324	Turizm ve Otel İşletmeciliği (Açıköğretim)			9, 10, 12	157.558	----
101050854	Turizm ve Seyahat Hizmetleri (Açıköğretim)			9, 10, 12		
101050333	Yerel Yönetimler (Açıköğretim)			9, 10	166.833	----
	Eskişehir Meslek Yüksekokulu					
101050369	Aşçılık	YGS-4	30		405.163	11,3,D,93
101050942	Büro Yönetimi ve Yönetici Asistanlığı	YGS-4	45		205.876	11,2,D,91
101050387	Dış Ticaret	YGS-6	30		166.600	11,3,D,93
101050396	Emlak ve Emlak Yönetimi	YGS-5	30		113.963	11,2,D,92
101050766	Lojistik	YGS-6	30		245.868	11,2,I,93
101050403	Pazarlama	YGS-6	30		386.600	11,2,D,93
101050978	Sivil Havacılık Kabin Hizmetleri	YGS-5	90	41, 762	287.639	11,2,D,93
101050412	Turizm ve Otel İşletmeciliği	YGS-6	50		301.296	11,3,D,92
	Porsuk Meslek Yüksekokulu					
101050687	Basım ve Yayın Teknolojileri	YGS-5	30		309.008	11,3,D,93
101050545	Bilgisayar Programcılığı	YGS-1	40		183.491	11,4,I,93
101050969	Grafik Tasarımı	YGS-5	40		295.503	11,3,D,93
101050951	Mekatronik	YGS-1	40		294.008	11,4,D,94
101050642	Radio ve Televizyon Teknolojisi	YGS-1	40		278.287	11,3,D,93
101050466	Raylı Sistemler Elektrik ve Elektronik Teknolojisi	YGS-1	25		155.390	11,4,I,93
101050475	Raylı Sistemler İşletmeciliği	YGS-6	25		264.398	11,3,D,93
101050484	Raylı Sistemler Makine Teknolojisi	YGS-1	25		157.435	11,4,I,93
101050924	Raylı Sistemler Makinistlik	YGS-1	25		216.855	11,3,I,93
101050633	Raylı Sistemler Yol Teknolojisi	YGS-1	25		172.491	11,3,D,93
101050987	Uçak Teknolojisi	YGS-1	40	41	191.004	11,4,I,93
101050615	Ulaştırma ve Trafik Hizmetleri	YGS-5	30		247.080	10,2,D,91
	Yunus Emre Meslek Yüksekokulu					
101050554	Çocuk Gelişimi	YGS-4	40		320.050	11,3,D,93

TABLO-3A. Merkezi Yerleştirme İle Öğrenci Alan Yükseköğretim Önlisans Programları

2012-ÖSYS TERCİH KILAVUZU

PROGRAM KODU (1)	PROGRAM ADI (2)	PUAN TÜRÜ (3)	GENEL KONT (4)	ÖZEL KOŞUL VE AÇIKLAMALAR (5)	2011-ÖSYS EN KÜÇÜK PUAN (6)	2011-ÖSYS YERLEŞTİRME ÖNCELİKLERİ (7)
101050678	Eczane Hizmetleri	YGS-2	40		249.360	11,2,D,93
101050899	Saç Bakımı ve Güzellik Hizmetleri	YGS-4	40		357.718	11,2,D,93
101050906	Tıbbi Laboratuvar Teknikleri	YGS-2	40		292.290	11,2,D,93
101050915	Yaşlı Bakımı	YGS-2	35		247.139	----
ESKİŞEHİR OSMANGAZI ÜNİVERSİTESİ						
Eskişehir Meslek Yüksekokulu						
103850258	Çevre Koruma ve Kontrol	YGS-2	30		----	----
103850267	Mekatronik	YGS-1	30		----	----
Sağlık Hizmetleri Meslek Y.O.						
103850204	İlk ve Acil Yardım	YGS-2	30	6, 38	148.636	11,2,I,93
103850028	Optisyenlik	YGS-1	20		316.585	11,2,I,93
103850179	Ortopedik Protez ve Ortez	YGS-2	30	14	335.907	----
103850055	Tıbbi Dokümantasyon ve Sekreterlik	YGS-3	30		346.295	11,2,D,90
103850188	Tıbbi Görüntüleme Teknikleri	YGS-1	30		377.104	----
103850161	Tıbbi Laboratuvar Teknikleri	YGS-2	30		277.646	11,2,D,93
103850213	Yaşlı Bakımı	YGS-2	40		249.555	----
Sivrihisar Meslek Yüksekokulu						
103850125	Bilgisayar Programcılığı	YGS-1	30		439.117	11,3,D,93
103850143	İklimlendirme ve Soğutma Teknolojisi	YGS-1	30		302.926	11,2,D,93
103850197	İnşaat Teknolojisi	YGS-1	30		329.144	11,2,D,92
103850107	Makine	YGS-1	30		279.394	11,2,I,93
103850134	Muhasebe ve Vergi Uygulamaları	YGS-6	30		295.640	11,2,D,92
103870014	Muhasebe ve Vergi Uygulamaları (İÖ)	YGS-6	30	2	----	----
Mesleki ve Teknik Eğitim Bölgesi: GAZİANTEP						
GAZİANTEP ÜNİVERSİTESİ						
Gaziantep Meslek Yüksekokulu						
104250094	Bankacılık ve Sigortacılık	YGS-6	50		159.513	11,2,I,92
104250304	Bilgisayar Programcılığı	YGS-1	100		163.680	11,3,D,92
104270256	Bilgisayar Programcılığı (İÖ)	YGS-1	100	2	141.784	11,2,D,93
104250119	Biyomedikal Cihaz Teknolojisi	YGS-1	40		147.809	11,3,I,93
104270468	Biyomedikal Cihaz Teknolojisi (İÖ)	YGS-1	40	2	302.221	11,2,D,91
104250967	Büro Yönetimi ve Yönetici Asistanlığı	YGS-4	50		306.476	----
104270574	Büro Yönetimi ve Yönetici Asistanlığı (İÖ)	YGS-4	50	2	263.831	----
104250137	Çocuk Gelişimi	YGS-4	50	87	414.938	11,2,I,83
104250146	Dış Ticaret	YGS-6	50		177.764	11,2,I,93
104270502	Dış Ticaret (İÖ)	YGS-6	50	2	295.749	----
104250155	Elektrik	YGS-1	60		147.154	11,2,I,93
104270071	Elektrik (İÖ)	YGS-1	60	2	220.203	----
104250816	Elektronik Haberleşme Teknolojisi	YGS-1	40		243.695	11,2,D,91
104250694	Elektronik Teknolojisi	YGS-1	60		236.371	11,2,D,93
104270441	Elektronik Teknolojisi (İÖ)	YGS-1	60	2		
104250173	Endüstriyel Kalıpcılık	YGS-1	30		184.432	----
104250791	Gaz ve Tesisatı Teknolojisi	YGS-2	40		220.242	----
104250958	Gıda Kalite Kontrolü ve Analizi	YGS-2	30		223.617	11,2,I,93
104250807	Gıda Teknolojisi	YGS-2	50		234.318	----
104250949	Giyim Üretim Teknolojisi	YGS-1	30		250.621	11,2,I,92
104250685	İklimlendirme ve Soğutma Teknolojisi	YGS-1	40		222.609	----
104250746	İnşaat Teknolojisi	YGS-1	60		241.305	----
104270459	İnşaat Teknolojisi (İÖ)	YGS-1	60	2	205.283	----
104250658	İşletme Yönetimi	YGS-6	60		118.170	11,2,I,92
104270423	İşletme Yönetimi (İÖ)	YGS-6	60	2	262.913	----
104250588	Kuyumculuk ve Takı Tasarımı	YGS-5	30		266.061	----
104250216	Makine	YGS-1	80		453.166	11,2,D,91
104270105	Makine (İÖ)	YGS-1	80	2		
104250225	Mekatronik	YGS-1	30		154.408	11,3,D,93
104270556	Mekatronik (İÖ)	YGS-1	30	2	283.673	11,2,D,93
104250773	Menkul Kıymetler ve Sermaye Piyasası	YGS-6	30		262.852	----
104250613	Muhasebe ve Vergi Uygulamaları	YGS-6	60		100.000	11,2,I,91
104270405	Muhasebe ve Vergi Uygulamaları (İÖ)	YGS-6	60	2	258.179	----
104250649	Otomotiv Teknolojisi	YGS-1	60		262.804	11,2,D,93
104250782	Pazarlama	YGS-6	35		234.914	----
104250922	Radio ve Televizyon Teknolojisi	YGS-1	30		242.282	06,2,I,89
104251205	Süt ve Besi Hayvancılığı	YGS-2	30		----	----
104250597	Tekstil Teknolojisi	YGS-1	60		189.419	11,2,I,93
104270398	Tekstil Teknolojisi (İÖ)	YGS-1	60	2	170.682	----
Naci Topçuoğlu Meslek Yüksekokulu						
104250994	Büro Yönetimi ve Yönetici Asistanlığı	YGS-4	40	288	277.076	----
104250879	Dış Ticaret	YGS-6	50	288	272.143	----
104250852	Gıda Teknolojisi	YGS-2	50	288	205.912	----
104250579	Halıcılık ve Kilimcilik	YGS-4	50	288	270.388	----
104250843	İşletme Yönetimi	YGS-6	50	288	249.307	----
104251108	Kuruyemiş Üretimi ve Teknolojisi	YGS-2	30	288		
104250604	Lastik ve Plastik Teknolojisi	YGS-2	30	288	----	----
104250834	Lojistik	YGS-6	50	288	267.258	----
104250861	Muhasebe ve Vergi Uygulamaları	YGS-6	50	288	249.706	----
104251162	Seramik ve Cam	YGS-2	30	288	----	----
104251171	Un ve Unlu Mamuller Teknolojisi	YGS-2	30	288	----	----
Sağlık Hizmetleri Meslek Y.O.						
104250913	Ağız ve Diş Sağlığı	YGS-2	30		481.041	11,2,D,93
104250904	Diş Protez Teknolojisi	YGS-2	30		290.541	11,2,D,93
104251038	Fizyoterapi	YGS-2	35		419.114	11,2,D,93
104250985	İlk ve Acil Yardım	YGS-2	40		286.284	11,2,I,93
104250313	Tıbbi Dokümantasyon ve Sekreterlik	YGS-3	40		257.986	11,2,D,92
104270389	Tıbbi Dokümantasyon ve Sekreterlik (İÖ)	YGS-3	40	2	376.340	----
104250737	Tıbbi Laboratuvar Teknikleri	YGS-2	40		296.765	08,2,I,90
104250552	Yaşlı Bakımı	YGS-2	40		254.793	----
Turizm ve Otelcilik Meslek Yüksekokulu						
104250085	Aşçılık	YGS-4	30		199.167	11,3,D,93
104250701	İkram Hizmetleri	YGS-5	40	21		
104250331	Turizm ve Otel İşletmeciliği	YGS-6	80	21, 38	263.401	----
104270626	Turizm ve Otel İşletmeciliği (İÖ)	YGS-6	80	2, 21, 38	216.645	----
104250728	Turizm ve Seyahat Hizmetleri	YGS-5	75	21	246.631	----
104270592	Turizm ve Seyahat Hizmetleri (İÖ)	YGS-5	75	2, 21		
Araban Meslek Yüksekokulu						
104251074	Organik Tarım	YGS-6	30			

TABLO-3A. Merkezi Yerleştirme İle Öğrenci Alan Yükseköğretim Önlisans Programları

2012-ÖSYS TERCİH KILAVUZU

PROGRAM KODU (1)	PROGRAM ADI (2)	PUAN TÜRÜ (3)	GENEL KONT (4)	ÖZEL KOŞUL VE AÇIKLAMALAR (5)	2011-ÖSYS EN KÜÇÜK PUAN (6)	2011-ÖSYS YERLEŞTİRME ÖNCELİKLERİ (7)
	İslahiye Meslek Yüksekokulu					
104251056	İşletme Yönetimi	YGS-6	40		232.921	----
104270635	İşletme Yönetimi (İÖ)	YGS-6	40	2	179.838	----
104251065	Muhasebe ve Vergi Uygulamaları	YGS-6	40		232.964	----
104250888	Organik Tarım	YGS-6	30			
	Nizip Meslek Yüksekokulu					
104251002	Bankacılık ve Sigortacılık	YGS-6	60		279.513	----
104250931	Bilgisayar Programcılığı	YGS-1	60		359.300	10,3,1,91
104270608	Bilgisayar Programcılığı (İÖ)	YGS-1	60	2		
104250976	Büro Yönetimi ve Yönetici Asistanlığı	YGS-4	50		267.608	----
104270653	Büro Yönetimi ve Yönetici Asistanlığı (İÖ)	YGS-4	50	2	212.380	----
104250825	Dış Ticaret	YGS-6	60		257.238	----
104270617	Dış Ticaret (İÖ)	YGS-6	60	2	233.671	----
104250376	Gıda Teknolojisi	YGS-2	60		196.490	----
104270529	Gıda Teknolojisi (İÖ)	YGS-2	60	2		
104250667	İşletme Yönetimi	YGS-6	60		231.815	----
104270432	İşletme Yönetimi (İÖ)	YGS-6	60	2	171.609	----
104250622	Muhasebe ve Vergi Uygulamaları	YGS-6	60		235.125	----
104270414	Muhasebe ve Vergi Uygulamaları (İÖ)	YGS-6	60	2		
104250525	Organik Tarım	YGS-6	35			
	Nurdağı Meslek Yüksekokulu					
104250897	Organik Tarım	YGS-6	30			
104251029	Peyzaj ve Süs Bitkileri	YGS-6	30			
104251011	Tıbbi ve Aromatik Bitkiler	YGS-6	30		175.283	----
	Oğuzeli Meslek Yüksekokulu					
104250755	Bilgisayar Programcılığı	YGS-1	45		341.850	11,2,D,92
104270565	Bilgisayar Programcılığı (İÖ)	YGS-1	45	2	197.894	----
104250676	İşletme Yönetimi	YGS-6	45		240.806	----
104270538	İşletme Yönetimi (İÖ)	YGS-6	45	2	187.154	----
104251189	Lojistik	YGS-6	45			----
104250631	Muhasebe ve Vergi Uygulamaları	YGS-6	35		233.529	----
104270547	Muhasebe ve Vergi Uygulamaları (İÖ)	YGS-6	35	2		----
104251198	Sivil Savunma ve İtfaiyecilik	YGS-6	45	725		----
	Mesleki ve Teknik Eğitim Bölgesi: GİRESUN					
	GİRESUN ÜNİVERSİTESİ					
	Sağlık Hizmetleri Meslek Yüksekokulu					
104550831	Tıbbi Laboratuvar Teknikleri	YGS-2	20			----
	Sosyal Bilimler Meslek Yüksekokulu					
104550364	Bankacılık ve Sigortacılık	YGS-6	50	269	204.268	11,2,1,93
104570129	Bankacılık ve Sigortacılık (İÖ)	YGS-6	50	2	275.361	----
104550797	Büro Yönetimi ve Yönetici Asistanlığı	YGS-4	70	269	277.736	----
104570402	Büro Yönetimi ve Yönetici Asistanlığı (İÖ)	YGS-4	70	2	239.027	----
104550549	Halkla İlişkiler ve Tanıtım	YGS-4	50	269	303.652	----
104570253	Halkla İlişkiler ve Tanıtım (İÖ)	YGS-4	50	2	272.955	----
104550619	İşletme Yönetimi	YGS-6	80		243.773	----
104570298	İşletme Yönetimi (İÖ)	YGS-6	80	2	186.688	----
104550576	Muhasebe ve Vergi Uygulamaları	YGS-6	80		254.316	----
104570262	Muhasebe ve Vergi Uygulamaları (İÖ)	YGS-6	80	2		
104550373	Pazarlama	YGS-6	50	269	217.190	----
104550682	Turizm ve Seyahat Hizmetleri	YGS-5	60	269	245.469	----
	Teknik Bilimler Meslek Yüksekokulu					
104550716	Bilgisayar Programcılığı	YGS-1	70		355.560	11,3,D,92
104570359	Bilgisayar Programcılığı (İÖ)	YGS-1	70	2	152.267	11,2,D,91
104550416	Elektrik	YGS-1	60		145.672	11,2,1,93
104570023	Elektrik (İÖ)	YGS-1	60	2	319.296	----
104550664	Elektronik Teknolojisi	YGS-1	60		210.425	11,2,D,93
104570323	Elektronik Teknolojisi (İÖ)	YGS-1	60	2		
104550028	Fındık Eksperliği	YGS-6	30		188.450	----
104550391	Grafik Tasarımı	YGS-5	50		225.076	11,2,D,93
104550037	Harita ve Kadastro	YGS-1	80		251.977	----
104570059	Harita ve Kadastro (İÖ)	YGS-1	80	2	228.406	----
104550328	Makine	YGS-1	60		267.458	11,2,D,93
104570077	Makine (İÖ)	YGS-1	60	2	285.075	87,2,1,70
104570086	Mobilya ve Dekorasyon (İÖ) (Bk.438)	YGS-1	45	2, 438	403.835	11,2,D,93
104550513	Moda Tasarımı	YGS-5	50		352.669	11,2,D,90
104550752	Radyo ve Televizyon Teknolojisi	YGS-1	50		228.188	----
104570244	Tekstil Teknolojisi (İÖ) (Bk.440)	YGS-1	30	2, 440		
	Alucra Turan Bulutçu Meslek Yüksekokulu					
104550425	Bankacılık ve Sigortacılık	YGS-6	60		259.677	----
104570447	Bankacılık ve Sigortacılık (İÖ)	YGS-6	60	2	230.756	----
104550813	Büro Yönetimi ve Yönetici Asistanlığı	YGS-4	45		245.479	----
104570438	Büro Yönetimi ve Yönetici Asistanlığı (İÖ)	YGS-4	45	2		
104550558	Halkla İlişkiler ve Tanıtım	YGS-4	55		276.592	----
104570535	Halkla İlişkiler ve Tanıtım (İÖ)	YGS-4	55	2	234.432	----
104550628	İşletme Yönetimi	YGS-6	30			
104550434	Maliye	YGS-6	60		259.748	----
104570526	Maliye (İÖ)	YGS-6	60	2	224.567	----
104550585	Muhasebe ve Vergi Uygulamaları	YGS-6	30			
	Espiye Meslek Yüksekokulu					
104550885	Sivil Savunma ve İtfaiyecilik	YGS-6	40	217, 218		----
104570605	Sivil Savunma ve İtfaiyecilik (İÖ)	YGS-6	40	2		----
	Eynesil Kamil Nalbant Meslek Yüksekokulu					
104550497	Çocuk Gelişimi	YGS-4	100		341.576	11,2,1,93
104570377	Çocuk Gelişimi (İÖ)	YGS-4	100	2	460.803	11,2,D,88
104550646	İşletme Yönetimi	YGS-6	55			
104550822	Menkul Kıymetler ve Sermaye Piyasası	YGS-6	50			----
	Keşap Meslek Yüksekokulu					
104550779	Emlak ve Emlak Yönetimi	YGS-5	30		263.761	----
	Şebinkarahisar Sosyal Bilimler Meslek Yüksekokulu					
104550134	Bankacılık ve Sigortacılık	YGS-6	60		259.382	----
104570517	Bankacılık ve Sigortacılık (İÖ)	YGS-6	60	2	224.795	----
104550804	Büro Yönetimi ve Yönetici Asistanlığı	YGS-4	60		240.992	----
104550567	Halkla İlişkiler ve Tanıtım	YGS-4	55		275.552	----
104570465	Halkla İlişkiler ve Tanıtım (İÖ)	YGS-4	55	2	256.279	----
104550867	İnsan Kaynakları Yönetimi	YGS-6	50			----
104570589	İnsan Kaynakları Yönetimi (İÖ)	YGS-6	50	2		----

TABLO-3A. Merkezi Yerleştirme İle Öğrenci Alan Yükseköğretim Önlisans Programları

2012-ÖSYS TERCİH KILAVUZU

PROGRAM KODU (1)	PROGRAM ADI (2)	PUAN TÜRÜ (3)	GENEL KONT (4)	ÖZEL KOŞUL VE AÇIKLAMALAR (5)	2011-ÖSYS EN KÜÇÜK PUAN (6)	2011-ÖSYS YERLEŞTİRME ÖNCELİKLERİ (7)
104550655	İşletme Yönetimi	YGS-6	30			
104550594	Muhasebe ve Vergi Uygulamaları	YGS-6	40		174.933	----
104550743	Tıbbi Tanıtım ve Pazarlama	YGS-6	50		259.978	----
104550294	Turizm ve Otel İşletmeciliği	YGS-6	35		202.050	----
104550301	Yerel Yönetimler	YGS-4	60		283.233	----
104570483	Yerel Yönetimler (İÖ)	YGS-4	60	2	231.524	----
Şebinkarahisar Teknik Bilimler Meslek Yüksekokulu						
104550725	Bilgisayar Programcılığı	YGS-1	60		213.267	11,2,D,91
104570508	Bilgisayar Programcılığı (İÖ)	YGS-1	60	2		
104550161	Elektrik	YGS-1	55		181.717	----
104550673	Elektronik Teknolojisi	YGS-1	30			
104550188	Gıda Teknolojisi	YGS-2	55		160.068	----
104550213	Makine	YGS-1	40		296.405	10,2,D,88
104550222	Mekatronik	YGS-1	50		198.881	11,2,D,93
104570571	Mekatronik (İÖ)	YGS-1	50	2		----
104550231	Mobilya ve Dekorasyon	YGS-1	30		214.750	09,2,D,90
104550876	Organik Tarım	YGS-6	50			----
104570598	Organik Tarım (İÖ)	YGS-6	50	2		----
104550761	Radyo ve Televizyon Teknolojisi	YGS-1	45		188.353	----
104550531	Tekstil Teknolojisi	YGS-1	30		186.648	----
Tirebolu Mehmet Bayrak Meslek Yüksekokulu						
104550082	Bankacılık ve Sigortacılık	YGS-6	70		352.686	10,2,D,92
104570217	Bankacılık ve Sigortacılık (İÖ)	YGS-6	70	2	244.539	----
104550734	Bilgisayar Programcılığı	YGS-1	60		313.959	11,2,D,93
104570474	Bilgisayar Programcılığı (İÖ)	YGS-1	60	2		
104550522	Geleneksel El Sanatları	YGS-4	40			
104550637	İşletme Yönetimi	YGS-6	60		184.367	----
104550858	Maliye	YGS-6	60			----
104570562	Maliye (İÖ)	YGS-6	60	2		----
104550601	Muhasebe ve Vergi Uygulamaları	YGS-6	60		203.323	----
104550116	Pazarlama	YGS-6	30			
104550691	Turizm ve Seyahat Hizmetleri	YGS-5	60		226.024	----
104570341	Turizm ve Seyahat Hizmetleri (İÖ)	YGS-5	60	2		
Mesleki ve Teknik Eğitim Bölgesi: GÜMÜŞHANE						
GÜMÜŞHANE ÜNİVERSİTESİ						
Gümüşhane Meslek Yüksekokulu						
104750168	Bilgisayar Programcılığı	YGS-1	100		200.987	11,2,D,93
104770066	Bilgisayar Programcılığı (İÖ)	YGS-1	100	2		
104750026	Elektrik	YGS-1	80		189.780	----
104770075	Elektrik (İÖ)	YGS-1	80	2		
104750468	Grafik Tasarımı	YGS-5	30			----
104770384	Grafik Tasarımı (İÖ)	YGS-5	30	2		----
104750423	İç Mekan Tasarımı	YGS-5	30			----
104770366	İç Mekan Tasarımı (İÖ)	YGS-5	30	2		----
104750186	İnşaat Teknolojisi	YGS-1	30		185.279	----
104750459	İş Sağlığı ve Güvenliği	YGS-2	30			----
104770418	İş Sağlığı ve Güvenliği (İÖ)	YGS-2	30	2		----
104750141	İşletme Yönetimi	YGS-6	115		216.091	----
104770057	İşletme Yönetimi (İÖ)	YGS-6	115	2		
104750344	Kimya Teknolojisi	YGS-2	30			
104770287	Kimya Teknolojisi (İÖ)	YGS-2	30	2		
104750441	Laborant ve Veteriner Sağlık	YGS-2	50			----
104770375	Laborant ve Veteriner Sağlık (İÖ)	YGS-2	50	2		----
104750283	Mekatronik	YGS-1	40		227.653	11,2,D,93
104770224	Mekatronik (İÖ)	YGS-1	40	2	111.429	82,2,I,62
104750123	Muhasebe ve Vergi Uygulamaları	YGS-6	100		187.365	----
104770048	Muhasebe ve Vergi Uygulamaları (İÖ)	YGS-6	100	2		
104750274	Organik Tarım	YGS-6	30			----
104750238	Ormanlık ve Orman Ürünleri	YGS-6	50		185.463	11,2,D,90
104770172	Ormanlık ve Orman Ürünleri (İÖ)	YGS-6	50	2	287.177	----
104750362	Turizm ve Otel İşletmeciliği	YGS-6	50		199.469	----
Gümüşhane Sağlık Hizmetleri Meslek Yüksekokulu						
104750398	Çocuk Gelişimi	YGS-4	40			----
104770393	Çocuk Gelişimi (İÖ)	YGS-4	40	2		----
104750229	İlk ve Acil Yardım	YGS-2	30	6, 38	500.000	11,2,D,93
104770127	İlk ve Acil Yardım (İÖ)	YGS-2	30	2, 6, 38	388.467	11,2,D,93
104750202	Tıbbi Laboratuvar Teknikleri	YGS-2	45		269.780	----
104770109	Tıbbi Laboratuvar Teknikleri (İÖ)	YGS-2	45	2	299.173	----
İrfan Can Köse Meslek Yüksekokulu						
104750335	Lojistik	YGS-6	80		216.108	----
104770278	Lojistik (İÖ)	YGS-6	80	2		
104750317	Muhasebe ve Vergi Uygulamaları	YGS-6	30			
Kelkit Aydın Doğan Meslek Yüksekokulu						
104750177	Bilgisayar Programcılığı	YGS-1	35	15	203.045	----
104750159	Elektronik Teknolojisi	YGS-1	30	15		
104750477	Laborant ve Veteriner Sağlık	YGS-2	40			----
104770409	Laborant ve Veteriner Sağlık (İÖ)	YGS-2	40	2		----
104750132	Muhasebe ve Vergi Uygulamaları	YGS-6	35	15		
104750105	Organik Tarım	YGS-6	30	15		
104750114	Sivil Hava Ulaştırma İşletmeciliği	YGS-6	35	15	202.597	11,2,D,92
104770154	Sivil Hava Ulaştırma İşletmeciliği (İÖ)	YGS-6	35	2	426.698	09,2,D,90
Kelkit Sağlık Hizmetleri Meslek Yüksekokulu						
104750405	İlk ve Acil Yardım	YGS-2	40			----
104770312	İlk ve Acil Yardım (İÖ)	YGS-2	40	2		----
Kürtün Meslek Yüksekokulu						
104750414	Ormanlık ve Orman Ürünleri	YGS-6	70			----
104770321	Ormanlık ve Orman Ürünleri (İÖ)	YGS-6	70	2		----
Sıran Mustafa Beyaz Meslek Yüksekokulu						
104750308	Gıda Teknolojisi	YGS-2	30			
104750265	Laborant ve Veteriner Sağlık	YGS-2	60		239.103	----
104770206	Laborant ve Veteriner Sağlık (İÖ)	YGS-2	60	2	225.907	----
104750195	Organik Tarım	YGS-6	30			
104750292	Süt ve Ürünleri Teknolojisi	YGS-6	40			----
104750432	Tıbbi ve Aromatik Bitkiler	YGS-6	30			----
104770339	Tıbbi ve Aromatik Bitkiler (İÖ)	YGS-6	30	2		----

TABLO-3A. Merkezi Yerleştirme İle Öğrenci Alan Yükseköğretim Önlisans Programları

2012-ÖSYS TERCİH KILAVUZU

PROGRAM KODU (1)	PROGRAM ADI (2)	PUAN TÜRÜ (3)	GENEL KONT (4)	ÖZEL KOŞUL VE AÇIKLAMALAR (5)	2011-ÖSYS EN KÜÇÜK PUAN (6)	2011-ÖSYS YERLEŞTİRME ÖNCELİKLERİ (7)
Torul Meslek Yüksekokulu						
104750371	Bilgisayar Programcılığı	YGS-1	100		----	----
104770348	Bilgisayar Programcılığı (İÖ)	YGS-1	100	2	----	----
104750389	Büro Yönetimi ve Yönetici Asistanlığı	YGS-4	100		----	----
104770357	Büro Yönetimi ve Yönetici Asistanlığı (İÖ)	YGS-4	100	2	----	----
Mesleki ve Teknik Eğitim Bölgesi: HAKKARI						
HAKKARI ÜNİVERSİTESİ						
Çölemerik Meslek Yüksekokulu						
104950103	Bahçe Tarımı	YGS-6	30	46	177.330	----
104950087	Bankacılık ve Sigortacılık	YGS-6	40	46	250.813	----
104950121	Bilgisayar Programcılığı	YGS-1	50	46	217.698	----
104950042	Elektrik	YGS-1	50	46	240.659	----
104950148	Elektronik Teknolojisi	YGS-1	30	46		
104950254	Geleneksel El Sanatları	YGS-4	40	46	----	----
104950139	İnşaat Teknolojisi	YGS-1	30	46	191.638	----
104950175	Kontrol ve Otomasyon Teknolojisi	YGS-1	35	46	178.810	----
104950193	Laborant ve Veteriner Sağlık	YGS-2	30	46	230.637	----
104950096	Muhasebe ve Vergi Uygulamaları	YGS-6	45	46	227.409	----
Sağlık Hizmetleri Meslek Yüksekokulu						
104950263	Çevre Sağlığı	YGS-2	30	46	----	----
104950209	Çocuk Gelişimi	YGS-4	50	46	332.012	11,2,I,92
104950281	İlk ve Acil Yardım	YGS-2	20	46	----	----
104950272	Sağlık Kurumları İşletmeciliği	YGS-6	30	46	----	----
104950166	Tıbbi Dokümantasyon ve Sekreterlik	YGS-3	30	46	169.707	11,2,D,92
104950299	Tıbbi Laboratuvar Teknikleri	YGS-2	20	46	----	----
104950245	Tıbbi Tanıtım ve Pazarlama	YGS-6	35	46	247.429	----
Yüksekova Meslek Yüksekokulu						
104950218	İşletme Yönetimi	YGS-6	40	46	183.142	----
104950227	Muhasebe ve Vergi Uygulamaları	YGS-6	30	46	184.683	----
104950236	Posta Hizmetleri	YGS-5	40	46	344.349	----
Mesleki ve Teknik Eğitim Bölgesi: HATAY						
MUSTAFA KEMAL ÜNİVERSİTESİ (HATAY)						
Antakya Meslek Yüksekokulu						
107751509	Basın ve Yayıncılık	YGS-3	40		120.059	08,2,D,88
107750105	Bilgisayar Programcılığı	YGS-1	40		354.338	11,2,I,92
107770127	Bilgisayar Programcılığı (İÖ)	YGS-1	40	2	325.701	----
107751051	Bilgisayar Teknolojisi	YGS-1	45		265.522	11,2,I,93
107770851	Bilgisayar Teknolojisi (İÖ)	YGS-1	45	2	212.091	----
107751351	Büro Yönetimi ve Yönetici Asistanlığı	YGS-4	45		299.700	----
107770806	Büro Yönetimi ve Yönetici Asistanlığı (İÖ)	YGS-4	45	2	263.924	----
107770039	Çocuk Gelişimi (İÖ) (Bk.311)	YGS-4	60	2, 311	383.886	11,2,I,92
107750035	Dış Ticaret	YGS-6	45		201.062	11,2,I,93
107770048	Dış Ticaret (İÖ)	YGS-6	45	2	268.831	----
107750044	Elektrik	YGS-1	60		427.003	11,2,D,93
107770057	Elektrik (İÖ)	YGS-1	60	2		
107751015	Elektronik Teknolojisi	YGS-1	40		189.254	11,2,D,92
107770612	Elektronik Teknolojisi (İÖ)	YGS-1	40	2		
107750565	Emlak ve Emlak Yönetimi	YGS-5	40		287.011	----
107751103	İnşaat Teknolojisi	YGS-1	60		217.811	----
107770648	İnşaat Teknolojisi (İÖ)	YGS-1	60	2	155.992	----
107751024	Lojistik	YGS-6	45		347.606	09,2,D,91
107770842	Lojistik (İÖ)	YGS-6	45	2	249.717	----
107750838	Muhasebe ve Vergi Uygulamaları	YGS-6	70		114.861	11,2,D,92
107770506	Muhasebe ve Vergi Uygulamaları (İÖ)	YGS-6	70	2	237.354	----
107750089	Pazarlama	YGS-6	40		232.170	----
107750583	Yerel Yönetimler	YGS-4	60		305.827	----
Denizcilik Meslek Yüksekokulu						
107750714	Deniz ve Liman İşletmeciliği	YGS-6	50		205.483	11,2,D,91
107770763	Deniz ve Liman İşletmeciliği (İÖ)	YGS-6	50	2	285.509	----
107751218	Lojistik	YGS-6	50		264.083	----
107751272	Su Altı Teknolojisi	YGS-6	20	297	271.556	----
Harbiye Meslek Yüksekokulu						
107751166	Bilgisayar Teknolojisi	YGS-1	30		248.588	11,2,D,91
107770693	Bilgisayar Teknolojisi (İÖ)	YGS-1	30	2		
107751157	Mimari Restorasyon	YGS-5	40		277.787	----
107750883	Tarımsal Ürünler Muhafaza ve Depolama Teknolojisi	YGS-6	30			
Hatay Sağlık Hizmetleri Meslek Yüksekokulu						
107750759	Anestezi	YGS-2	30		161.946	07,2,I,89
107751396	İlk ve Acil Yardım	YGS-2	40		310.410	11,2,I,93
107750777	Tıbbi Dokümantasyon ve Sekreterlik	YGS-3	40		323.329	10,2,D,91
107751096	Tıbbi Görüntüleme Teknikleri	YGS-1	30		191.324	76,2,D,55
107751087	Tıbbi Laboratuvar Teknikleri	YGS-2	40		100.000	11,2,D,93
Turizm ve Otelcilik Meslek Yüksekokulu						
107751403	Turizm ve Otel İşletmeciliği	YGS-6	40		262.955	10,3,I,92
107751263	Turizm ve Seyahat Hizmetleri	YGS-5	35		277.365	----
Altınözü Meslek Yüksekokulu						
107751536	Gıda Teknolojisi	YGS-2	30		213.651	----
107751457	Tıbbi ve Aromatik Bitkiler	YGS-6	30		169.747	----
Belen Meslek Yüksekokulu						
107751306	Muhasebe ve Vergi Uygulamaları	YGS-6	40		235.708	----
107770878	Muhasebe ve Vergi Uygulamaları (İÖ)	YGS-6	40	2	189.126	----
Dörtöyl Meslek Yüksekokulu						
107750202	Bilgisayar Programcılığı	YGS-1	40		296.868	11,2,D,92
107770199	Bilgisayar Programcılığı (İÖ)	YGS-1	40	2	174.176	----
107751387	Büro Yönetimi ve Yönetici Asistanlığı	YGS-4	40		279.599	----
107750123	Elektrik	YGS-1	50		233.290	11,2,D,92
107750953	Elektronik Haberleşme Teknolojisi	YGS-1	40		216.053	07,2,I,89
107750962	Elektronik Teknolojisi	YGS-1	50			
107751493	Gaz ve Tesisatı Teknolojisi	YGS-2	30		225.399	----
107750971	Kontrol ve Otomasyon Teknolojisi	YGS-1	40		142.641	11,2,D,92
107750168	Makine	YGS-1	40		278.877	11,2,I,93
107750177	Makine, Resim ve Konstrüksiyon	YGS-1	30		230.411	----
107750892	Muhasebe ve Vergi Uygulamaları	YGS-6	50		243.253	----
107750732	Su Ürünleri	YGS-6	30			
Erzin Meslek Yüksekokulu						
107751227	Elektronik Teknolojisi	YGS-1	30		261.633	----

TABLO-3A. Merkezi Yerleştirme İle Öğrenci Alan Yükseköğretim Önlisans Programları

2012-ÖSYS TERCİH KILAVUZU

PROGRAM KODU (1)	PROGRAM ADI (2)	PUAN TÜRÜ (3)	GENEL KONT (4)	ÖZEL KOŞUL VE AÇIKLAMALAR (5)	2011-ÖSYS EN KÜÇÜK PUAN (6)	2011-ÖSYS YERLEŞTİRME ÖNCELİKLERİ (7)
107751236	Metalurji	YGS-1	40		269.341	11,2,D,92
	Hassa Meslek Yüksekokulu					
107751148	Bahçe Tarımı	YGS-6	30			
107751466	Bilgisayar Programcılığı	YGS-1	30		217.893	09,2,D,91
107751175	Bilgisayar Teknolojisi	YGS-1	30		227.754	----
107770887	Bilgisayar Teknolojisi (İÖ)	YGS-1	30	2		
107751475	Biyomedikal Cihaz Teknolojisi	YGS-1	30		290.836	11,2,D,93
107751484	Elektronik Haberleşme Teknolojisi	YGS-1	30		185.830	----
	İskenderun Meslek Yüksekokulu					
107751518	Basın ve Yayıncılık	YGS-3	30		338.387	----
107770903	Basın ve Yayıncılık (İÖ)	YGS-3	30	2	288.226	----
107750389	Bilgisayar Programcılığı	YGS-1	30		474.866	11,2,I,93
107770684	Bilgisayar Programcılığı (İÖ)	YGS-1	30	2	287.200	----
107751042	Bilgisayar Teknolojisi	YGS-1	30		337.449	11,2,I,92
107770639	Bilgisayar Teknolojisi (İÖ)	YGS-1	30	2	209.471	----
107751378	Büro Yönetimi ve Yönetici Asistanlığı	YGS-4	35		299.217	----
107770824	Büro Yönetimi ve Yönetici Asistanlığı (İÖ)	YGS-4	35	2	257.491	----
107750811	Çevre Koruma ve Kontrol	YGS-2	30			
107750238	Elektrik	YGS-1	60		296.353	11,2,I,93
107770233	Elektrik (İÖ)	YGS-1	60	2		
107750989	Elektronik Haberleşme Teknolojisi	YGS-1	40		263.271	11,2,D,93
107770587	Elektronik Haberleşme Teknolojisi (İÖ)	YGS-1	40	2		
107750998	Elektronik Teknolojisi	YGS-1	60		217.729	11,2,D,93
107770596	Elektronik Teknolojisi (İÖ)	YGS-1	60	2		
107751193	Geleneksel El Sanatları	YGS-4	30		265.188	10,2,D,92
107751527	Giyim Üretim Teknolojisi	YGS-1	30		166.116	11,2,D,91
107750274	Harita ve Kadastro	YGS-1	40		286.229	----
107770436	Harita ve Kadastro (İÖ)	YGS-1	40	2	242.979	----
107750944	İklimlendirme ve Soğutma Teknolojisi	YGS-1	30		191.739	----
107751112	İnşaat Teknolojisi	YGS-1	40		210.955	----
107770657	İnşaat Teknolojisi (İÖ)	YGS-1	40	2	171.829	----
107751006	Kontrol ve Otomasyon Teknolojisi	YGS-1	30		266.056	11,2,I,92
107770603	Kontrol ve Otomasyon Teknolojisi (İÖ)	YGS-1	30	2		
107750308	Makine	YGS-1	90		268.254	11,2,I,93
107770269	Makine (İÖ)	YGS-1	90	2	194.969	----
107750317	Makine, Resim ve Konstrüksiyon	YGS-1	30		232.008	10,2,D,93
107750326	Mekatronik	YGS-1	35		322.806	11,2,I,92
107770409	Mekatronik (İÖ)	YGS-1	35	2	114.663	11,2,D,92
107751139	Metalurji	YGS-1	60		195.680	11,2,I,91
107770675	Metalurji (İÖ)	YGS-1	60	2		
107750847	Muhasebe ve Vergi Uygulamaları	YGS-6	35		260.160	11,2,D,92
107770709	Muhasebe ve Vergi Uygulamaları (İÖ)	YGS-6	35	2	237.021	----
107750908	Otomotiv Teknolojisi	YGS-1	60		231.868	11,2,I,93
107770542	Otomotiv Teknolojisi (İÖ)	YGS-1	60	2		
	Kırkhan Meslek Yüksekokulu					
107750917	Bahçe Tarımı	YGS-6	30			
107750698	Bilgisayar Destekli Tasarım ve Animasyon	YGS-1	40		219.815	----
107770745	Bilgisayar Destekli Tasarım ve Animasyon (İÖ)	YGS-1	40	2	164.040	----
107751209	Bilgisayar Teknolojisi	YGS-1	50		293.530	10,3,D,91
107770718	Bilgisayar Teknolojisi (İÖ)	YGS-1	50	2		
107751369	Büro Yönetimi ve Yönetici Asistanlığı	YGS-4	50		263.363	----
107770815	Büro Yönetimi ve Yönetici Asistanlığı (İÖ)	YGS-4	50	2	201.077	----
107750829	Dış Ticaret	YGS-6	50		258.956	----
107750671	İnternet ve Ağ Teknolojileri	YGS-1	50		224.116	11,2,D,93
107770754	İnternet ve Ağ Teknolojileri (İÖ)	YGS-1	50	2	197.955	----
107750856	Muhasebe ve Vergi Uygulamaları	YGS-6	55		229.059	----
107770515	Muhasebe ve Vergi Uygulamaları (İÖ)	YGS-6	55	2		
107750689	Organik Tarım	YGS-6	45			
107750705	Tıbbi ve Aromatik Bitkiler	YGS-6	30			
	Reyhanlı Meslek Yüksekokulu					
107750635	Bankacılık ve Sigortacılık	YGS-6	50		293.633	09,2,I,90
107770833	Bankacılık ve Sigortacılık (İÖ)	YGS-6	50	2	258.006	----
107750432	Dış Ticaret	YGS-6	120		255.613	----
107770357	Dış Ticaret (İÖ)	YGS-6	120	2	227.263	----
107751033	Lojistik	YGS-6	60		247.268	----
107770621	Lojistik (İÖ)	YGS-6	60	2	211.262	----
107750644	Menkul Kıymetler ve Sermaye Piyasası	YGS-6	45		229.801	----
107750865	Muhasebe ve Vergi Uygulamaları	YGS-6	60		220.804	----
107750468	Pazarlama	YGS-6	30			
	Samandağ Meslek Yüksekokulu					
107751324	Bankacılık ve Sigortacılık	YGS-6	40		264.999	11,2,D,92
	Yayladağı Meslek Yüksekokulu					
107750486	Dış Ticaret	YGS-6	100		247.429	----
107770869	Dış Ticaret (İÖ)	YGS-6	100	2	208.556	----
107751448	Lojistik	YGS-6	50		235.581	----
107770912	Lojistik (İÖ)	YGS-6	50	2	178.875	----
107750874	Muhasebe ve Vergi Uygulamaları	YGS-6	45		212.320	----
107751439	Pazarlama	YGS-6	30			
	Mesleki ve Teknik Eğitim Bölgesi: IĞDIR					
	IĞDIR ÜNİVERSİTESİ					
	Iğdır Meslek Yüksekokulu					
105250179	Bankacılık ve Sigortacılık	YGS-6	40		268.510	----
105270095	Bankacılık ve Sigortacılık (İÖ)	YGS-6	40	2	----	----
105250125	Bilgisayar Programcılığı	YGS-1	60		273.918	----
105250091	Dış Ticaret	YGS-6	55		237.742	----
105270068	Dış Ticaret (İÖ)	YGS-6	55	2	188.744	----
105270014	Elektrik (İÖ) (BK.447)	YGS-1	35	2, 447		
105250161	Geleneksel El Sanatları	YGS-4	30			
105250204	İklimlendirme ve Soğutma Teknolojisi	YGS-1	40		----	----
105250116	İşletme Yönetimi	YGS-6	60		208.223	----
105270086	İşletme Yönetimi (İÖ)	YGS-6	60	2		
105250213	Lojistik	YGS-6	40		----	----
105250046	Makine	YGS-1	30			
105250055	Maliye	YGS-6	60		250.830	----
105270041	Maliye (İÖ)	YGS-6	60	2	230.401	----
105250107	Muhasebe ve Vergi Uygulamaları	YGS-6	60		216.292	----

TABLO-3A. Merkezi Yerleştirme İle Öğrenci Alan Yükseköğretim Önlisans Programları

2012-ÖSYS TERCİH KILAVUZU

PROGRAM KODU (1)	PROGRAM ADI (2)	PUAN TÜRÜ (3)	GENEL KONT (4)	ÖZEL KOŞUL VE AÇIKLAMALAR (5)	2011-ÖSYS EN KÜÇÜK PUAN (6)	2011-ÖSYS YERLEŞTİRME ÖNCELİKLERİ (7)
105270077	Muhasebe ve Vergi Uygulamaları (İÖ)	YGS-6	60	2		
105250197	Peyzaj ve Süs Bitkileri	YGS-6	50		----	----
105250082	Turizm ve Otel İşletmeciliği	YGS-6	40			
Iğdır Sağlık Hizmetleri Meslek Yüksekokulu						
105250222	Çevre Sağlığı	YGS-2	30		----	----
105250188	Çocuk Gelişimi	YGS-4	30		----	----
105250231	İlk ve Acil Yardım	YGS-2	30		----	----
105250152	Tıbbi Dokümantasyon ve Sekreterlik	YGS-3	30		374.025	----
105270102	Tıbbi Dokümantasyon ve Sekreterlik (İÖ)	YGS-3	30	2	----	----
105250143	Tıbbi Laboratuvar Teknikleri	YGS-2	30		308.215	----
105270111	Tıbbi Laboratuvar Teknikleri (İÖ)	YGS-2	30	2	----	----
105250249	Yaşlı Bakımı	YGS-2	30		----	----
Mesleki ve Teknik Eğitim Bölgesi: ISPARTA						
SÜLEYMAN DEMİREL ÜNİVERSİTESİ (ISPARTA)						
Adalet Meslek Yüksekokulu						
109252993	Adalet	YGS-3	40		----	----
Isparta Meslek Yüksekokulu						
109252693	Aşçılık	YGS-4	40		----	----
109271875	Aşçılık (İÖ)	YGS-4	40	2	----	----
109252921	Bankacılık ve Sigortacılık	YGS-6	40		----	----
109272034	Bankacılık ve Sigortacılık (İÖ)	YGS-6	40	2	----	----
109251889	Dış Ticaret	YGS-6	60	15	175.220	11,2,D,93
109271169	Dış Ticaret (İÖ)	YGS-6	60	2, 15	264.076	----
109251923	Halkla İlişkiler ve Tanıtım	YGS-4	40		327.328	----
109271521	Halkla İlişkiler ve Tanıtım (İÖ)	YGS-4	40	2	303.250	----
109252709	İnsan Kaynakları Yönetimi	YGS-6	40		----	----
109271884	İnsan Kaynakları Yönetimi (İÖ)	YGS-6	40	2	----	----
109252084	İşletme Yönetimi	YGS-6	80		151.788	11,2,D,93
109271309	İşletme Yönetimi (İÖ)	YGS-6	80	2	241.859	----
109252939	Lojistik	YGS-6	40		----	----
109272043	Lojistik (İÖ)	YGS-6	40	2	----	----
109251977	Muhasebe ve Vergi Uygulamaları	YGS-6	80		175.634	11,2,D,93
109271203	Muhasebe ve Vergi Uygulamaları (İÖ)	YGS-6	80	2	236.873	----
109250573	Pazarlama	YGS-6	60		249.744	----
109270426	Pazarlama (İÖ)	YGS-6	60	2	200.183	----
109252612	Sağlık Kurumları İşletmeciliği	YGS-6	40		164.615	11,3,D,93
109271742	Sağlık Kurumları İşletmeciliği (İÖ)	YGS-6	40	2	361.606	11,2,D,93
109250607	Turizm ve Otel İşletmeciliği	YGS-6	50	15, 38	387.913	11,2,D,93
109271724	Turizm ve Otel İşletmeciliği (İÖ)	YGS-6	50	2, 15, 38	237.738	----
Isparta Sağlık Hizmetleri Meslek Yüksekokulu						
109250661	Anestezi	YGS-2	35	38, 87	272.813	11,2,D,92
109253001	Çocuk Gelişimi	YGS-4	35	38	----	----
109252896	Dış Protez Teknolojisi	YGS-2	40	38	----	----
109252887	Fizyoterapi	YGS-2	40	38	----	----
109272025	Fizyoterapi (İÖ)	YGS-2	40	2, 38	----	----
109252569	İlk ve Acil Yardım	YGS-2	35	38, 233	335.437	11,2,I,92
109271909	İlk ve Acil Yardım (İÖ)	YGS-2	35	2, 38, 233	----	----
109252596	Tıbbi Görüntüleme Teknikleri	YGS-1	35	38, 87	332.663	----
109271699	Tıbbi Görüntüleme Teknikleri (İÖ)	YGS-1	35	2, 38, 87	322.265	----
109252348	Tıbbi Laboratuvar Teknikleri	YGS-2	35	38, 87	100.000	11,2,I,93
109271627	Tıbbi Laboratuvar Teknikleri (İÖ)	YGS-2	35	2, 38, 87	159.062	10,2,D,90
109252587	Yaşlı Bakımı	YGS-2	35	38, 87	242.924	----
Teknik Bilimler Meslek Yüksekokulu						
109252427	Bilgisayar Programcılığı	YGS-1	40		147.684	11,4,I,93
109271866	Bilgisayar Programcılığı (İÖ)	YGS-1	40	2	----	----
109250476	Biyomedikal Cihaz Teknolojisi	YGS-1	30		133.876	11,4,D,93
109271539	Biyomedikal Cihaz Teknolojisi (İÖ)	YGS-1	30	2	100.000	11,2,I,91
109250494	Elektrik	YGS-1	60		189.619	11,2,I,91
109270347	Elektrik (İÖ)	YGS-1	60	2	172.128	10,2,D,92
109252224	Elektronik Teknolojisi	YGS-1	60		303.127	11,2,D,92
109271372	Elektronik Teknolojisi (İÖ)	YGS-1	60	2	252.809	92,2,D,74
109251826	Geleneksel El Sanatları	YGS-4	30		326.311	----
109250519	Harita ve Kadastro	YGS-1	60		293.092	----
109270365	Harita ve Kadastro (İÖ)	YGS-1	60	2	241.073	----
109252357	İnşaat Teknolojisi	YGS-1	60		230.575	----
109271469	İnşaat Teknolojisi (İÖ)	YGS-1	60	2	203.116	----
109252948	Kaynak Teknolojisi	YGS-1	40		----	----
109250555	Makine	YGS-1	50		447.744	11,2,D,93
109270408	Makine (İÖ)	YGS-1	50	2	217.941	10,3,D,91
109252551	Radyo ve Televizyon Programcılığı	YGS-4	40		343.401	----
109271672	Radyo ve Televizyon Programcılığı (İÖ)	YGS-4	40	2	310.913	----
109251898	Tekstil Teknolojisi	YGS-1	40		207.203	11,2,D,93
109252957	Yapı Denetimi	YGS-1	40		----	----
Uzaktan Eğitim Meslek Yüksekokulu						
109252436	Bilgi Yönetimi (Uzaktan Eğitim)	YGS-6	50	226		
109252375	Bilgisayar Programcılığı (Uzaktan Eğitim)	YGS-1	100	226		
109252542	Büro Yönetimi ve Yönetici Asistanlığı (Uzaktan Eğitim)	YGS-4	50	226		
109253073	Çağrı Merkezi Hizmetleri (Uzaktan Eğitim)	YGS-4	75	226	----	----
109252445	Tıbbi Dokümantasyon ve Sekreterlik (Uzaktan Eğitim)	YGS-3	150	226	330.008	----
109253082	Tıbbi Tanıtım ve Pazarlama (Uzaktan Eğitim)	YGS-6	75	226	----	----
Aksu Mehmet Süreyya Demiraslan Meslek Yüksekokulu						
109251817	Çevre Koruma ve Kontrol	YGS-2	30			
109252578	Organik Tarım	YGS-6	40			
109251659	Su Ürünleri	YGS-6	30			
Atabey Meslek Yüksekokulu						
109250801	Bilgisayar Programcılığı	YGS-1	50		378.129	11,2,D,91
109271487	Bilgisayar Programcılığı (İÖ)	YGS-1	50	2	271.119	10,2,D,91
109252499	Büro Yönetimi ve Yönetici Asistanlığı	YGS-4	40		271.368	----
109271636	Büro Yönetimi ve Yönetici Asistanlığı (İÖ)	YGS-4	40	2	231.348	----
109252621	Fidan Yetiştiriciliği	YGS-6	35			
109251986	Muhasebe ve Vergi Uygulamaları	YGS-6	40		235.079	----
109271212	Muhasebe ve Vergi Uygulamaları (İÖ)	YGS-6	40	2		
109252199	Ormanlık ve Orman Ürünleri	YGS-6	50		319.590	11,2,D,93
109271363	Ormanlık ve Orman Ürünleri (İÖ)	YGS-6	50	2	212.751	11,2,D,91
109250722	Pazarlama	YGS-6	30			
109250749	Tıbbi ve Aromatik Bitkiler	YGS-6	40		238.132	----

TABLO-3A. Merkezi Yerleştirme İle Öğrenci Alan Yükseköğretim Önlisans Programları

2012-ÖSYS TERCİH KILAVUZU

PROGRAM KODU (1)	PROGRAM ADI (2)	PUAN TÜRÜ (3)	GENEL KONT (4)	ÖZEL KOŞUL VE AÇIKLAMALAR (5)	2011-ÖSYS EN KÜÇÜK PUAN (6)	2011-ÖSYS YERLEŞTİRME ÖNCELİKLERİ (7)
109250758	Tohumculuk	YGS-6	30			
	Eğirdir Meslek Yüksekokulu					
109252684	Aşçılık	YGS-4	30		----	----
109271848	Aşçılık (İÖ)	YGS-4	30	2	----	----
109252506	Büro Yönetimi ve Yönetici Asistanlığı	YGS-4	40		275.582	----
109271645	Büro Yönetimi ve Yönetici Asistanlığı (İÖ)	YGS-4	40	2	235.296	----
109252287	İnsan Kaynakları Yönetimi	YGS-6	40		243.440	11,2,D,93
109271424	İnsan Kaynakları Yönetimi (İÖ)	YGS-6	40	2	248.202	----
109251995	Muhasebe ve Vergi Uygulamaları	YGS-6	40		237.003	----
109271221	Muhasebe ve Vergi Uygulamaları (İÖ)	YGS-6	40	2		
109252163	Peyzaj ve Süs Bitkileri	YGS-6	30		179.455	----
109251959	Şarap Üretim Teknolojisi	YGS-2	30			
109250864	Turizm ve Otel İşletmeciliği	YGS-6	75	15, 38	235.052	----
109270611	Turizm ve Otel İşletmeciliği (İÖ)	YGS-6	75	2, 15, 38		
	Gelendost Meslek Yüksekokulu					
109250907	Gıda Teknolojisi	YGS-2	80		206.477	----
109270638	Gıda Teknolojisi (İÖ)	YGS-2	80	2		
109252296	İnsan Kaynakları Yönetimi	YGS-6	100		254.549	----
109271433	İnsan Kaynakları Yönetimi (İÖ)	YGS-6	100	2	203.984	----
109252984	Maliye	YGS-6	50		----	----
109272052	Maliye (İÖ)	YGS-6	50	2	----	----
109252039	Muhasebe ve Vergi Uygulamaları	YGS-6	60			
	Gönen Meslek Yüksekokulu					
109252736	Bankacılık ve Sigortacılık	YGS-6	40		----	----
109271936	Bankacılık ve Sigortacılık (İÖ)	YGS-6	40	2	----	----
109252384	Bilgisayar Programcılığı	YGS-1	40		248.154	11,2,I,92
109252515	Büro Yönetimi ve Yönetici Asistanlığı	YGS-4	40		248.088	----
109271945	Büro Yönetimi ve Yönetici Asistanlığı (İÖ)	YGS-4	40	2	----	----
109252718	Çağrı Merkezi Hizmetleri	YGS-4	40		----	----
109271918	Çağrı Merkezi Hizmetleri (İÖ)	YGS-4	40	2	----	----
109251862	Dış Ticaret	YGS-6	40		247.488	----
109271769	Dış Ticaret (İÖ)	YGS-6	40	2	214.999	----
109251835	Geleneksel El Sanatları	YGS-4	30		196.432	----
109252093	İşletme Yönetimi	YGS-6	40		230.261	----
109251844	Kuyumculuk ve Takı Tasarımı	YGS-5	30		240.996	----
109272088	Kuyumculuk ve Takı Tasarımı (İÖ)	YGS-5	30	2	----	----
109252657	Mimari Dekoratif Sanatlar	YGS-4	30		117.183	11,2,D,93
109271796	Mimari Dekoratif Sanatlar (İÖ)	YGS-4	30	2	240.326	----
109253028	Moda Tasarımı	YGS-5	30		----	----
109272079	Moda Tasarımı (İÖ)	YGS-5	30	2	----	----
109252048	Muhasebe ve Vergi Uygulamaları	YGS-6	40		195.968	----
109252727	Perakende Satış ve Mağaza Yönetimi	YGS-6	40		----	----
109252648	Yerel Yönetimler	YGS-4	40		288.738	----
109271787	Yerel Yönetimler (İÖ)	YGS-4	40	2	259.755	----
	Keçiborlu Meslek Yüksekokulu					
109253064	Bankacılık ve Sigortacılık	YGS-6	40		----	----
109251129	Bilgisayar Programcılığı	YGS-1	80		204.348	11,2,D,93
109270753	Bilgisayar Programcılığı (İÖ)	YGS-1	80	2		
109252154	Elektrik Enerjisi Üretim, İletim ve Dağıtım	YGS-1	40		277.218	11,2,D,93
109271778	Elektrik Enerjisi Üretim, İletim ve Dağıtım (İÖ)	YGS-1	40	2	279.650	10,2,D,92
109252233	Elektronik Teknolojisi	YGS-1	40		228.521	09,2,D,91
109271381	Elektronik Teknolojisi (İÖ)	YGS-1	40	2	----	----
109253046	Gaz ve Tesisatı Teknolojisi	YGS-2	40		----	----
109252172	İklimlendirme ve Soğutma Teknolojisi	YGS-1	40		214.100	11,2,D,93
109271345	İklimlendirme ve Soğutma Teknolojisi (İÖ)	YGS-1	40	2	----	----
109252127	İşletme Yönetimi	YGS-6	40			
109272097	İşletme Yönetimi (İÖ)	YGS-6	40	2	----	----
109251077	Makine	YGS-1	40		204.509	11,2,D,93
109253055	Mekatronik	YGS-1	40		----	----
109252057	Muhasebe ve Vergi Uygulamaları	YGS-6	30			
109252075	Otomotiv Teknolojisi	YGS-1	35		266.026	11,2,D,93
109271293	Otomotiv Teknolojisi (İÖ)	YGS-1	35	2	----	----
	Senirkent Meslek Yüksekokulu					
109252912	Beton Teknolojisi	YGS-1	50		----	----
109252393	Bilgisayar Programcılığı	YGS-1	150		345.451	10,3,D,92
109271496	Bilgisayar Programcılığı (İÖ)	YGS-1	150	2		
109253037	Bilgisayar Teknolojisi	YGS-1	50		----	----
109251871	Dış Ticaret	YGS-6	95		241.924	----
109271593	Dış Ticaret (İÖ)	YGS-6	95	2	192.755	----
109251147	Elektrik	YGS-1	50		221.839	----
109270771	Elektrik (İÖ)	YGS-1	50	2	----	----
109252181	İklimlendirme ve Soğutma Teknolojisi	YGS-1	30		100.000	10,2,D,92
109271354	İklimlendirme ve Soğutma Teknolojisi (İÖ)	YGS-1	30	2	----	----
109252366	İnşaat Teknolojisi	YGS-1	30		174.701	----
109271478	İnşaat Teknolojisi (İÖ)	YGS-1	30	2	----	----
109252066	İşletme Yönetimi	YGS-6	40			
109271618	İşletme Yönetimi (İÖ)	YGS-6	40	2	----	----
109251695	Lojistik	YGS-6	95		253.118	----
109271609	Lojistik (İÖ)	YGS-6	95	2	212.749	----
109251174	Makine	YGS-1	50		304.341	10,3,D,92
109270814	Makine (İÖ)	YGS-1	50	2	----	----
109251183	Makine, Resim ve Konstrüksiyon	YGS-1	40		241.033	----
109251192	Optisyenlik	YGS-1	40		364.871	11,2,D,93
109252903	Sağlık Kurumları İşletmeciliği	YGS-6	40		----	----
	Sütçüler Prof.Dr.Hasan Gürbüz Meslek Yüksekokulu					
109252109	İşletme Yönetimi	YGS-6	40			
109271327	İşletme Yönetimi (İÖ)	YGS-6	40	2	----	----
109252975	Lojistik	YGS-6	30		----	----
109272104	Lojistik (İÖ)	YGS-6	30	2	----	----
109252966	Maliye	YGS-6	30		----	----
109272113	Maliye (İÖ)	YGS-6	30	2	----	----
109251253	Mobilya ve Dekorasyon	YGS-1	30		112.963	11,2,D,92
109252003	Muhasebe ve Vergi Uygulamaları	YGS-6	30			
109252215	Ormancılık ve Orman Ürünleri	YGS-6	40		270.106	11,2,D,93
109271706	Ormancılık ve Orman Ürünleri (İÖ)	YGS-6	40	2	145.389	11,2,D,93

TABLO-3A. Merkezi Yerleştirme İle Öğrenci Alan Yükseköğretim Önlisans Programları

2012-ÖSYS TERCİH KILAVUZU

PROGRAM KODU (1)	PROGRAM ADI (2)	PUAN TÜRÜ (3)	GENEL KONT (4)	ÖZEL KOŞUL VE AÇIKLAMALAR (5)	2011-ÖSYS EN KÜÇÜK PUAN (6)	2011-ÖSYS YERLEŞTİRME ÖNCELİKLERİ (7)
Şarkikaraağaç Meslek Yüksekokulu						
109252533	Büro Yönetimi ve Yönetici Asistanlığı	YGS-4	75		242.548	----
109271663	Büro Yönetimi ve Yönetici Asistanlığı (İÖ)	YGS-4	75	2		
109251305	Gıda Teknolojisi	YGS-2	80		185.626	----
109270868	Gıda Teknolojisi (İÖ)	YGS-2	80	2		----
109252118	İşletme Yönetimi	YGS-6	30			
109252472	Laborant ve Veteriner Sağlık	YGS-2	30		272.359	----
109271857	Laborant ve Veteriner Sağlık (İÖ)	YGS-2	30	2		----
109252012	Muhasebe ve Vergi Uygulamaları	YGS-6	45			
Uluborlu Selahattin Karasoy Meslek Yüksekokulu						
109251429	Bilgisayar Programcılığı	YGS-1	195		143.534	09,2,D,91
109270956	Bilgisayar Programcılığı (İÖ)	YGS-1	195	2		
109252675	Bilgisayar Teknolojisi	YGS-1	50		199.155	11,2,D,93
109271821	Bilgisayar Teknolojisi (İÖ)	YGS-1	50	2		
109252242	Elektronik Haberleşme Teknolojisi	YGS-1	50		303.872	10,4,I,92
109271399	Elektronik Haberleşme Teknolojisi (İÖ)	YGS-1	50	2		----
109252251	Elektronik Teknolojisi	YGS-1	40			
109251368	Emlak ve Emlak Yönetimi	YGS-5	50		259.946	----
109271812	Emlak ve Emlak Yönetimi (İÖ)	YGS-5	50	2		
109251677	Harita ve Kadastro	YGS-1	50		242.613	----
109271115	Harita ve Kadastro (İÖ)	YGS-1	50	2	225.085	----
109252745	İnternet ve Ağ Teknolojileri	YGS-1	50			----
109252269	Kontrol ve Otomasyon Teknolojisi	YGS-1	35		200.186	----
Yalvaç Meslek Yüksekokulu						
109253019	Aşçılık	YGS-4	40			----
109272061	Aşçılık (İÖ)	YGS-4	40	2		----
109252666	Bankacılık ve Sigortacılık	YGS-6	40		124.386	11,2,D,92
109271803	Bankacılık ve Sigortacılık (İÖ)	YGS-6	40	2	254.171	----
109252524	Büro Yönetimi ve Yönetici Asistanlığı	YGS-4	60		248.772	----
109271654	Büro Yönetimi ve Yönetici Asistanlığı (İÖ)	YGS-4	60	2		
109251914	Halkla İlişkiler ve Tanıtım	YGS-4	95		291.800	----
109271196	Halkla İlişkiler ve Tanıtım (İÖ)	YGS-4	95	2	270.406	----
109251492	Menkul Kıymetler ve Sermaye Piyasası	YGS-6	50		236.870	----
109271681	Menkul Kıymetler ve Sermaye Piyasası (İÖ)	YGS-6	50	2		----
109252021	Muhasebe ve Vergi Uygulamaları	YGS-6	60		190.817	----
109251517	Pazarlama	YGS-6	45			
109251544	Turizm Rehberliği	DİL-1	30	21, 80		
109251553	Turizm ve Otel İşletmeciliği	YGS-6	50	21	226.694	----
109271054	Turizm ve Otel İşletmeciliği (İÖ)	YGS-6	50	2, 21		
Yalvaç Teknik Bilimler Meslek Yüksekokulu						
109252409	Bilgisayar Programcılığı	YGS-1	50		324.727	11,2,D,92
109271503	Bilgisayar Programcılığı (İÖ)	YGS-1	50	2		
109252463	Elektrik Enerjisi Üretim, İletim ve Dağıtım	YGS-1	40		323.652	11,2,D,94
109271954	Elektrik Enerjisi Üretim, İletim ve Dağıtım (İÖ)	YGS-1	40	2		----
109252278	Elektronik Teknolojisi	YGS-1	35			
109252454	Gaz ve Tesisatı Teknolojisi	YGS-2	40		332.067	----
109252603	Giyim Üretim Teknolojisi	YGS-1	40		278.241	11,2,D,93
109251941	Mimarî Restorasyon	YGS-5	40		286.852	----
109271733	Mimarî Restorasyon (İÖ)	YGS-5	40	2	270.781	----
109252418	Yapı Denetimi	YGS-1	35		215.536	----
Yenişarbademli Meslek Yüksekokulu						
109252639	Fidan Yetiştiriciliği	YGS-6	30			
109252206	Ormancılık ve Orman Ürünleri	YGS-6	80		226.316	11,2,D,92
109271566	Ormancılık ve Orman Ürünleri (İÖ)	YGS-6	80	2	308.512	----
Mesleki ve Teknik Eğitim Bölgesi: İSTANBUL						
GALATASARAY ÜNİVERSİTESİ (İSTANBUL)						
Meslek Yüksekokulu						
104070055	Deniz Ulaştırma ve İşletme (İÖ) (Bk.473)	YGS-1	25	2, 295, 473	396.567	11,3,I,93
104070046	Gemi Makineleri İşletme (İÖ) (Bk.473)	YGS-1	25	2, 295, 473	173.220	11,4,I,93
İSTANBUL ÜNİVERSİTESİ						
Hukuk Fakültesi						
105650015	Adalet Meslek Yüksekokulu	YGS-3	145		383.655	----
105650669	Adalet Meslek Yüksekokulu (Uzaktan Eğitim)	YGS-3	120	226	350.826	----
Veteriner Fakültesi						
Meslek Yüksekokulu						
105650024	Gıda Teknolojisi	YGS-2	30		361.502	11,3,I,93
Ormancılık Meslek Yüksekokulu						
105650509	Mobilya ve Dekorasyon	YGS-1	30		351.645	11,2,I,93
105650051	Sulama Teknolojisi	YGS-2	30		217.966	----
105650069	Süs Bitkileri Yetiştiriciliği	YGS-6	30		249.654	----
Sağlık Hizmetleri Meslek Y.O.						
105650078	Ağız ve Diş Sağlığı	YGS-2	30		341.488	11,2,I,93
105650599	Diş Protez Teknolojisi	YGS-2	30	14	347.881	11,2,D,93
105650712	Radyoterapi	YGS-1	30		346.477	----
105650103	Tıbbi Dokümantasyon ve Sekreterlik	YGS-3	30		500.000	11,2,I,93
105650633	Tıbbi Görüntüleme Teknikleri	YGS-1	30		178.348	11,2,I,92
105650615	Tıbbi Laboratuvar Teknikleri	YGS-2	30		481.436	11,2,D,93
Sosyal Bilimler Meslek Y.O.						
105650518	Bankacılık ve Sigortacılık	YGS-6	100	46	133.408	11,3,I,94
105670373	Bankacılık ve Sigortacılık (İÖ)	YGS-6	100	2	358.684	11,2,I,93
105650696	Bankacılık ve Sigortacılık (Uzaktan Eğitim)	YGS-6	120	226	355.904	09,2,I,91
105650484	Dış Ticaret	YGS-6	50	46	361.005	11,3,I,93
105670364	Dış Ticaret (İÖ)	YGS-6	50	2	252.826	11,3,I,94
105650703	Dış Ticaret (Uzaktan Eğitim)	YGS-6	140	226	343.193	----
105650148	Emlak ve Emlak Yönetimi	YGS-5	50	46	234.480	11,2,I,93
105670037	Emlak ve Emlak Yönetimi (İÖ)	YGS-5	50	2	181.714	11,2,I,93
105650545	İşletme Yönetimi	YGS-6	50	46	160.647	11,3,I,92
105650527	Muhasebe ve Vergi Uygulamaları	YGS-6	50	46	176.915	11,3,I,93
105670382	Muhasebe ve Vergi Uygulamaları (İÖ)	YGS-6	50	2	414.894	11,2,I,92
105650175	Pazarlama	YGS-6	50	46	356.446	11,2,I,93
105650193	Turizm ve Otel İşletmeciliği	YGS-6	50	46	318.527	11,3,I,93
105670073	Turizm ve Otel İşletmeciliği (İÖ)	YGS-6	50	2	221.187	11,3,I,92
Teknik Bilimler Meslek Y.O.						
105650651	Ayakkabı Tasarım ve Üretimi	YGS-2	30		193.837	11,3,I,93
105650448	Basım ve Yayın Teknolojileri	YGS-5	50		356.828	11,3,I,93
105650421	Bilgisayar Programcılığı	YGS-1	50		226.199	11,4,I,93

TABLO-3A. Merkezi Yerleştirme İle Öğrenci Alan Yükseköğretim Önlisans Programları

2012-ÖSYS TERCİH KILAVUZU

PROGRAM KODU (1)	PROGRAM ADI (2)	PUAN TÜRÜ (3)	GENEL KONT (4)	ÖZEL KOŞUL VE AÇIKLAMALAR (5)	2011-ÖSYS EN KÜÇÜK PUAN (6)	2011-ÖSYS YERLEŞTİRME ÖNCELİKLERİ (7)
105670346	Bilgisayar Programcılığı (İÖ)	YGS-1	50	2	500.000	11,3,İ,93
105650236	Biyomedikal Cihaz Teknolojisi	YGS-1	50		100.000	11,4,İ,92
105670355	Biyomedikal Cihaz Teknolojisi (İÖ)	YGS-1	50	2	200.633	11,3,İ,93
105650457	Deri Teknolojisi	YGS-2	40		274.060	11,2,İ,93
105650272	Elektrik	YGS-1	50		303.732	11,3,İ,93
105670125	Elektrik (İÖ)	YGS-1	50	2	361.619	11,2,İ,93
105650563	Elektronik Haberleşme Teknolojisi	YGS-1	50		120.674	11,4,İ,93
105670416	Elektronik Haberleşme Teknolojisi (İÖ)	YGS-1	50	2	462.508	11,2,İ,93
105650572	Elektronik Teknolojisi	YGS-1	50		500.000	11,3,İ,93
105670425	Elektronik Teknolojisi (İÖ)	YGS-1	50	2	424.155	11,2,İ,93
105650554	İklimlendirme ve Soğutma Teknolojisi	YGS-1	50		315.981	11,2,İ,93
105670407	İklimlendirme ve Soğutma Teknolojisi (İÖ)	YGS-1	50	2	246.294	11,2,İ,91
105650581	Kontrol ve Otomasyon Teknolojisi	YGS-1	50		428.472	11,4,D,93
105670434	Kontrol ve Otomasyon Teknolojisi (İÖ)	YGS-1	50	2	387.026	11,2,İ,92
105650624	Lastik ve Plastik Teknolojisi	YGS-2	40		124.530	11,2,D,93
105650342	Makine	YGS-1	50		241.622	11,3,İ,93
105670179	Makine (İÖ)	YGS-1	50	2	408.313	11,2,İ,92
105650536	Otomotiv Teknolojisi	YGS-1	50		273.831	11,3,İ,93
105650642	Radyo ve Televizyon Teknolojisi	YGS-1	50		334.078	11,3,İ,93
105670452	Radyo ve Televizyon Teknolojisi (İÖ)	YGS-1	50	2	377.697	11,2,İ,93
105650475	Seramik, Cam ve Çinicilik	YGS-2	75		244.854	----
105650678	Sivil Havacılık Kabin Hizmetleri	YGS-5	50		306.937	11,2,İ,93
105650466	Sivil Savunma ve İtfaiyecilik	YGS-6	30	91	278.211	11,2,İ,92
105650378	Su Altı Teknolojisi	YGS-6	30	271	303.108	----
105650687	Uçak Teknolojisi	YGS-1	45		302.185	11,4,İ,93
MARMARA ÜNİVERSİTESİ (İSTANBUL)						
Adalet Meslek Yüksekokulu						
107250525	Adalet	YGS-3	50		381.643	----
Sağlık Hizmetleri Meslek Y.O.						
107250022	Anestezi	YGS-2	40		180.067	11,2,İ,93
107250437	Diş Protez Teknolojisi	YGS-2	40	14	269.294	11,2,D,93
107250507	İlk ve Acil Yardım	YGS-2	40		433.990	11,2,İ,93
107250464	Patoloji Laboratuvar Teknikleri	YGS-2	40		329.273	11,2,D,93
107250473	Tıbbi Görüntüleme Teknikleri	YGS-1	40		375.155	----
107250455	Tıbbi Laboratuvar Teknikleri	YGS-2	40		201.752	11,2,İ,93
Sosyal Bilimler Meslek Yüksekokulu						
107250376	Bankacılık ve Sigortacılık	YGS-6	30		157.668	11,3,İ,92
107270353	Bankacılık ve Sigortacılık (İÖ)	YGS-6	30	2	377.980	11,2,İ,93
107250482	Büro Yönetimi ve Yönetici Asistanlığı	YGS-4	60		269.123	11,2,İ,93
107270468	Büro Yönetimi ve Yönetici Asistanlığı (İÖ)	YGS-4	60	2	327.144	----
107250094	Dış Ticaret	YGS-6	30		316.508	11,3,İ,92
107270035	Dış Ticaret (İÖ)	YGS-6	30	2	228.420	11,3,İ,93
107250385	Muhasebe ve Vergi Uygulamaları	YGS-6	60		477.044	11,2,İ,93
107270362	Muhasebe ve Vergi Uygulamaları (İÖ)	YGS-6	60	2	384.302	11,2,İ,93
107250119	Pazarlama	YGS-6	60		327.895	11,2,İ,93
107270053	Pazarlama (İÖ)	YGS-6	60	2	281.411	11,2,İ,94
107250543	Pazarlama (Uzaktan Eğitim)	YGS-6	75	226	----	----
107250128	Turizm Rehberliği	DİL-1	30	15, 17, 86	167.069	11,3,İ,93
107250137	Turizm ve Otel İşletmeciliği	YGS-6	60	15, 17, 86	272.444	11,3,İ,92
107270062	Turizm ve Otel İşletmeciliği (İÖ)	YGS-6	60	2, 15, 17, 86	180.663	11,3,İ,92
107250428	Turizm ve Seyahat Hizmetleri	YGS-5	30	15, 17, 86	232.724	11,3,İ,92
107250155	Yerel Yönetimler	YGS-4	30		356.118	----
Teknik Bilimler Meslek Yüksekokulu						
107250349	Basım ve Yayın Teknolojileri	YGS-5	35		378.549	11,3,İ,93
107270335	Basım ve Yayın Teknolojileri (İÖ)	YGS-5	35	2	299.836	11,3,İ,93
107250331	Bilgisayar Programcılığı	YGS-1	35		277.814	11,4,İ,93
107270308	Bilgisayar Programcılığı (İÖ)	YGS-1	35	2	100.000	11,4,İ,93
107250552	Bilgisayar Programcılığı (Uzaktan Eğitim)	YGS-1	75	226	----	----
107250207	Biyomedikal Cihaz Teknolojisi	YGS-1	35		167.198	11,4,İ,92
107250216	Elektrik	YGS-1	35		140.926	11,4,D,92
107270105	Elektrik (İÖ)	YGS-1	35	2	408.710	11,2,İ,93
107250394	Elektronik Haberleşme Teknolojisi	YGS-1	35		173.479	11,4,İ,93
107270371	Elektronik Haberleşme Teknolojisi (İÖ)	YGS-1	35	2	313.731	11,3,İ,93
107250401	Elektronik Teknolojisi	YGS-1	35		146.498	11,4,İ,93
107270389	Elektronik Teknolojisi (İÖ)	YGS-1	35	2	182.725	11,3,İ,93
107250491	Giyim Üretim Teknolojisi	YGS-1	35		304.167	11,3,İ,93
107270477	Giyim Üretim Teknolojisi (İÖ)	YGS-1	35	2	230.088	11,3,İ,94
107250358	Kuyumculuk ve Takı Tasarımı	YGS-5	35		349.861	11,2,İ,92
107250243	Makine	YGS-1	40		455.622	11,3,İ,92
107270132	Makine (İÖ)	YGS-1	40	2	459.252	11,2,İ,93
107250516	Moda Tasarımı	YGS-5	30		398.063	11,3,İ,93
107250252	Su Ürünleri	YGS-6	45		262.410	----
107270141	Su Ürünleri (İÖ)	YGS-6	45	2	244.680	----
MIMAR SINAN GÜZEL SANATLAR ÜNİVERSİTESİ (İSTANBUL)						
Meslek Yüksekokulu						
107550055	Giyim Üretim Teknolojisi	YGS-1	30		319.118	11,3,İ,93
107550019	Mimari Restorasyon	YGS-5	20		459.600	11,3,İ,93
YILDIZ TEKNİK ÜNİVERSİTESİ (İSTANBUL)						
Milli Saraylar ve Tarihi Yapılar Meslek Yüksekokulu						
110150278	Mimari Restorasyon	YGS-5	40		309.020	11,3,İ,93
Yıldız Meslek Yüksekokulu						
110150339	Alternatif Enerji Kaynakları Teknolojisi	YGS-1	30		313.463	11,4,D,93
110150012	Bankacılık ve Sigortacılık	YGS-6	50		127.324	11,3,İ,93
110150242	Basım ve Yayın Teknolojileri	YGS-5	25		130.100	11,4,D,93
110150215	Bilgisayar Programcılığı	YGS-1	40		267.568	11,4,İ,93
110170052	Bilgisayar Programcılığı (İÖ)	YGS-1	40	2	257.749	11,4,D,93
110150303	Elektronik Teknolojisi	YGS-1	40		204.838	11,4,İ,93
110170061	Elektronik Teknolojisi (İÖ)	YGS-1	40	2	241.990	11,3,İ,93
110150039	Emlak ve Emlak Yönetimi	YGS-5	40		222.536	11,2,İ,92
110170025	Emlak ve Emlak Yönetimi (İÖ)	YGS-5	40	2	160.915	11,2,İ,94
110150057	Harita ve Kadastro	YGS-1	40		159.715	11,3,İ,94
110150296	İklimlendirme ve Soğutma Teknolojisi	YGS-1	40		353.111	11,2,İ,92
110150321	İnşaat Teknolojisi	YGS-1	40		295.984	11,3,İ,93
110150084	İş Sağlığı ve Güvenliği	YGS-2	25		329.256	11,2,İ,91
110150093	Makine	YGS-1	40		357.049	11,3,İ,93
110170043	Makine (İÖ)	YGS-1	40	2	185.136	11,3,İ,94

TABLO-3A. Merkezi Yerleştirme İle Öğrenci Alan Yükseköğretim Önlisans Programları

2012-ÖSYS TERCİH KILAVUZU

PROGRAM KODU (1)	PROGRAM ADI (2)	PUAN TÜRÜ (3)	GENEL KONT (4)	ÖZEL KOŞUL VE AÇIKLAMALAR (5)	2011-ÖSYS EN KÜÇÜK PUAN (6)	2011-ÖSYS YERLEŞTİRME ÖNCELİKLERİ (7)
110150287	Muhasebe ve Vergi Uygulamaları	YGS-6	40		461.166	11,2,İ,93
110150269	Seramik, Cam ve Çinicilik	YGS-2	20		334.283	11,2,İ,93
110150145	Turizm ve Otel İşletmeciliği	YGS-6	40		294.891	11,3,İ,93
Mesleki ve Teknik Eğitim Bölgesi: IZMIR						
DOKUZ EYLÜL ÜNİVERSİTESİ (IZMIR)						
Hukuk Fakültesi						
103150017	Adalet Meslek Yüksekokulu	YGS-3	100		383.616	---
Izmir Meslek Yüksekokulu						
103150335	Bilgisayar Programcılığı	YGS-1	60	34	183.148	11,4,İ,93
103170436	Bilgisayar Programcılığı (İÖ)	YGS-1	60	2, 34	341.830	11,3,İ,93
103150035	Biyomedikal Cihaz Teknolojisi	YGS-1	45	34	297.065	11,4,D,93
103170048	Biyomedikal Cihaz Teknolojisi (İÖ)	YGS-1	45	2, 34	179.651	11,3,D,93
103150644	Büro Yönetimi ve Yönetici Asistanlığı	YGS-4	60	34	242.285	11,2,İ,92
103170499	Büro Yönetimi ve Yönetici Asistanlığı (İÖ)	YGS-4	60	2, 34	148.725	11,2,İ,92
103150062	Döküm	YGS-1	45	34	171.189	---
103150071	Elektrik	YGS-1	45	34	188.515	11,3,D,93
103170445	Elektrik (İÖ)	YGS-1	45	2, 34	247.337	11,2,İ,93
103150556	Elektronik Haberleşme Teknolojisi	YGS-1	45	34	232.297	11,3,İ,93
103170418	Elektronik Haberleşme Teknolojisi (İÖ)	YGS-1	45	2, 34	251.853	11,2,İ,92
103150565	Elektronik Teknolojisi	YGS-1	60	34	208.920	11,3,D,93
103170454	Elektronik Teknolojisi (İÖ)	YGS-1	60	2, 34	237.405	11,2,İ,90
103150114	Harita ve Kadastro	YGS-1	45	34	416.190	11,2,D,93
103170127	Harita ve Kadastro (İÖ)	YGS-1	45	2, 34	367.979	---
103150547	İklimlendirme ve Soğutma Teknolojisi	YGS-1	45	34	241.176	11,2,İ,92
103170506	İklimlendirme ve Soğutma Teknolojisi (İÖ)	YGS-1	45	2, 34	158.761	11,2,İ,92
103150626	İnşaat Teknolojisi	YGS-1	45	34	253.046	11,2,İ,91
103170515	İnşaat Teknolojisi (İÖ)	YGS-1	45	2, 34	161.976	11,2,İ,93
103150538	Kimya Teknolojisi	YGS-2	45	34	219.626	11,2,İ,91
103170409	Kimya Teknolojisi (İÖ)	YGS-2	45	2, 34	100.000	11,2,D,92
103150468	Kuyumculuk ve Takı Tasarımı	YGS-5	45	34	370.648	11,2,D,93
103170384	Kuyumculuk ve Takı Tasarımı (İÖ)	YGS-5	45	2, 34	291.269	---
103150159	Makine	YGS-1	60	34	358.830	11,3,D,93
103170463	Makine (İÖ)	YGS-1	60	2, 34	285.359	11,2,İ,93
103150168	Makine, Resim ve Konstrüksiyon	YGS-1	60	34	310.566	11,2,İ,92
103170481	Makine, Resim ve Konstrüksiyon (İÖ)	YGS-1	60	2, 34	191.563	11,2,İ,93
103150177	Mekatronik	YGS-1	45	34	207.502	11,4,İ,93
103170172	Mekatronik (İÖ)	YGS-1	45	2, 34	301.040	11,3,İ,93
103150502	Muhasebe ve Vergi Uygulamaları	YGS-6	80	34	222.677	11,3,D,94
103170393	Muhasebe ve Vergi Uygulamaları (İÖ)	YGS-6	80	2, 34	294.763	11,2,İ,93
103150195	Pazarlama	YGS-6	60	34	419.169	11,2,İ,93
103170233	Pazarlama (İÖ)	YGS-6	60	2, 34	267.423	11,2,İ,93
103150202	Sağlık Kurumları İşletmeciliği	YGS-6	60	34	378.472	11,3,D,94
103150635	Tarımsal İşletmecilik	YGS-6	60	34	190.956	11,2,İ,93
103170472	Tarımsal İşletmecilik (İÖ)	YGS-6	60	2, 34	264.149	---
103150477	Tekstil Teknolojisi	YGS-1	45	34	297.492	11,2,İ,93
103150238	Turizm ve Otel İşletmeciliği	YGS-6	80	34	232.610	11,3,İ,93
103170251	Turizm ve Otel İşletmeciliği (İÖ)	YGS-6	80	2, 34	245.684	11,3,D,93
103150608	Yapı Tesisat Teknolojisi	YGS-1	45	34	223.294	11,2,D,92
103150247	Yerel Yönetimler	YGS-4	60	34	340.279	---
103170269	Yerel Yönetimler (İÖ)	YGS-4	60	2, 34	325.122	---
Sağlık Hizmetleri Meslek Y.O.						
103150353	Anestezi	YGS-2	15	38	392.193	11,2,D,95
103150653	İlk ve Acil Yardım	YGS-2	25	38, 233	319.107	11,2,İ,92
103150459	Odyometri	YGS-1	10	38, 87	201.110	11,4,D,93
103150371	Radyoterapi	YGS-1	15	38	339.078	---
103150389	Tıbbi Dokümantasyon ve Sekreterlik	YGS-3	30	38	347.103	11,2,İ,94
103150617	Tıbbi Görüntüleme Teknikleri	YGS-1	20	38	208.812	06,2,İ,88
103150592	Tıbbi Laboratuvar Teknikleri	YGS-2	20	38	429.908	11,2,D,93
Seferihisar Fevziye Hepkon Sosyal Bilimler Meslek Yüksekokulu						
103150662	Lojistik	YGS-6	30		150.354	11,3,İ,93
103150671	Marina İşletme	YGS-6	30		225.779	11,2,İ,93
103150689	Turizm ve Otel İşletmeciliği	YGS-6	30		231.659	11,3,D,92
Torbali Meslek Yüksekokulu						
103150529	Doğal Yapı Taşları Teknolojisi	YGS-6	35		201.117	---
103150486	Endüstriyel Cam ve Seramik	YGS-2	30			
103150511	Geoteknik	YGS-2	30		230.479	---
103150495	Sondaj Teknolojisi	YGS-1	40	87	162.282	11,2,D,92
EGE ÜNİVERSİTESİ (IZMIR)						
Atatürk Sağlık Hizmetleri Meslek Yüksekokulu						
103451569	Ameliyathane Hizmetleri	YGS-2	30		---	---
103450023	Anestezi	YGS-2	15		270.116	11,2,İ,93
103450147	Çocuk Gelişimi	YGS-4	40		465.980	11,3,D,92
103470045	Çocuk Gelişimi (İÖ)	YGS-4	40	2	457.982	11,2,İ,93
103450041	Diyaliz	YGS-2	15	38	395.594	11,2,İ,91
103451375	Eczane Hizmetleri	YGS-2	30		224.971	11,2,İ,93
103470778	Eczane Hizmetleri (İÖ)	YGS-2	30	2	228.446	11,2,D,93
103451303	İlk ve Acil Yardım	YGS-2	30	38, 233	358.183	11,2,İ,93
103450059	Odyometri	YGS-1	15		272.683	11,4,D,93
103450068	Optisyenlik	YGS-1	25		222.374	11,3,İ,93
103450086	Tıbbi Dokümantasyon ve Sekreterlik	YGS-3	30	38	417.596	11,2,İ,95
103451242	Tıbbi Görüntüleme Teknikleri	YGS-1	15		204.618	11,2,İ,92
103451233	Tıbbi Laboratuvar Teknikleri	YGS-2	30		217.955	11,2,İ,93
Ege Meslek Yüksekokulu						
103450889	Basım ve Yayın Teknolojileri	YGS-5	40		476.903	11,3,İ,96
103470539	Basım ve Yayın Teknolojileri (İÖ)	YGS-5	40	2	265.156	11,3,İ,93
103450456	Bilgisayar Programcılığı	YGS-1	40		284.842	11,4,İ,93
103470381	Bilgisayar Programcılığı (İÖ)	YGS-1	40	2	336.009	11,4,D,93
103450129	Biyomedikal Cihaz Teknolojisi	YGS-1	40		161.883	11,4,İ,93
103470027	Biyomedikal Cihaz Teknolojisi (İÖ)	YGS-1	40	2	138.558	11,3,İ,92
103450156	Elektrik	YGS-1	40		257.775	11,3,İ,93
103470054	Elektrik (İÖ)	YGS-1	40	2	264.236	11,2,İ,94
103451145	Elektrikli Cihaz Teknolojisi	YGS-1	40		260.144	11,3,D,93
103470699	Elektrikli Cihaz Teknolojisi (İÖ)	YGS-1	40	2	217.608	11,2,İ,93
103451154	Elektronik Haberleşme Teknolojisi	YGS-1	40		195.716	11,4,D,93
103470715	Elektronik Haberleşme Teknolojisi (İÖ)	YGS-1	40	2	282.090	11,2,İ,93
103451163	Elektronik Teknolojisi	YGS-1	40		473.621	11,3,İ,93

TABLO-3A. Merkezi Yerleştirme İle Öğrenci Alan Yükseköğretim Önlisans Programları

2012-ÖSYS TERCİH KILAVUZU

PROGRAM KODU (1)	PROGRAM ADI (2)	PUAN TÜRÜ (3)	GENEL KONT (4)	ÖZEL KOŞUL VE AÇIKLAMALAR (5)	2011-ÖSYS EN KÜÇÜK PUAN (6)	2011-ÖSYS YERLEŞTİRME ÖNCELİKLERİ (7)
103470706	Elektronik Teknolojisi (İÖ)	YGS-1	40	2	260.327	11,2,İ,93
103450183	Endüstriyel Kalıpcılık	YGS-1	40		325.618	11,2,İ,92
103470081	Endüstriyel Kalıpcılık (İÖ)	YGS-1	40	2	224.368	11,2,İ,93
103450226	Gıda Teknolojisi	YGS-2	40		255.849	11,3,D,93
103450898	Grafik Tasarımı	YGS-5	40		278.637	11,3,İ,93
103451118	İklimlendirme ve Soğutma Teknolojisi	YGS-1	40		280.792	11,2,İ,91
103470681	İklimlendirme ve Soğutma Teknolojisi (İÖ)	YGS-1	40	2	219.677	11,2,İ,93
103451084	İşletme Yönetimi	YGS-6	40		215.566	11,3,İ,93
103470672	İşletme Yönetimi (İÖ)	YGS-6	40	2	328.879	11,2,İ,93
103451021	Kimya Teknolojisi	YGS-2	40		500.000	11,2,İ,92
103470636	Kimya Teknolojisi (İÖ)	YGS-2	40	2	153.239	11,2,İ,93
103451172	Kontrol ve Otomasyon Teknolojisi	YGS-1	40		414.679	11,3,İ,93
103470724	Kontrol ve Otomasyon Teknolojisi (İÖ)	YGS-1	40	2	421.095	11,2,İ,93
103450986	Lastik ve Plastik Teknolojisi	YGS-2	40		241.931	11,2,D,92
103470593	Lastik ve Plastik Teknolojisi (İÖ)	YGS-2	40	2	185.361	----
103450271	Makine	YGS-1	40		119.557	11,4,D,92
103470142	Makine (İÖ)	YGS-1	40	2	358.557	11,2,İ,92
103450298	Makine, Resim ve Konstrüksiyon	YGS-1	40		407.108	11,2,İ,92
103470257	Makine, Resim ve Konstrüksiyon (İÖ)	YGS-1	40	2	281.072	11,2,İ,91
103451003	Meyve ve Sebze İşleme Teknolojisi	YGS-6	40		239.391	----
103450314	Mobilya ve Dekorasyon	YGS-1	40		303.551	11,2,İ,93
103470151	Mobilya ve Dekorasyon (İÖ)	YGS-1	40	2	241.308	11,2,İ,93
103451012	Muhasebe ve Vergi Uygulamaları	YGS-6	40		254.904	11,3,İ,93
103470609	Muhasebe ve Vergi Uygulamaları (İÖ)	YGS-6	40	2	360.792	11,2,İ,93
103451066	Oto Boya ve Karoseri	YGS-2	40		243.782	11,2,İ,93
103470663	Oto Boya ve Karoseri (İÖ)	YGS-2	40	2	137.856	11,2,İ,92
103451057	Otomotiv Teknolojisi	YGS-1	40		170.248	11,3,İ,92
103470654	Otomotiv Teknolojisi (İÖ)	YGS-1	40	2	348.829	11,2,İ,93
103451048	Rafineri ve Petro-Kimya Teknolojisi	YGS-2	40		176.055	11,2,İ,92
103450914	Seramik, Cam ve Çinicilik	YGS-2	50	728	282.089	----
103450905	Sivil Savunma ve İtfaiyecilik	YGS-6	40	116, 807	285.946	11,2,İ,93
103451321	Su Altı Teknolojisi	YGS-6	20	738, 757	303.197	11,2,İ,93
103450386	Su Ürünleri	YGS-6	40		259.260	----
103451339	Uçak Teknolojisi	YGS-1	30	41	328.458	11,4,İ,93
	Emel Akın Meslek Yüksekokulu					
103451287	Giyim Üretim Teknolojisi	YGS-1	40		282.934	11,3,D,93
103470787	Giyim Üretim Teknolojisi (İÖ)	YGS-1	40	2	252.769	11,2,İ,93
103451278	Moda Tasarımı	YGS-5	40		326.362	11,3,İ,93
103470751	Moda Tasarımı (İÖ)	YGS-5	40	2	214.358	11,3,İ,93
	Bayındır Meslek Yüksekokulu					
103451551	Giyim Üretim Teknolojisi	YGS-1	30		----	----
103451578	Kesme Çiçek Yetiştiriciliği	YGS-6	30		----	----
103451296	Moda Tasarımı	YGS-5	30		325.823	11,3,D,93
103451109	Peyzaj ve Süs Bitkileri	YGS-6	30		245.548	----
103450526	Seracılık	YGS-6	30			
	Bergama Meslek Yüksekokulu					
103451269	Bilgisayar Programcılığı	YGS-1	35		334.041	11,3,İ,93
103450571	Elektrik	YGS-1	55	277	248.887	11,2,İ,93
103470469	Elektrik (İÖ)	YGS-1	55	2, 277	393.236	11,2,D,93
103470733	Elektronik Teknolojisi (İÖ)	YGS-1	50	2	176.477	11,2,D,92
103451357	Eser Koruma	YGS-5	30		271.913	----
103451366	Giyim Üretim Teknolojisi	YGS-1	55		348.210	11,2,D,93
103470769	Giyim Üretim Teknolojisi (İÖ)	YGS-1	55	2	368.318	10,2,D,88
103451127	İklimlendirme ve Soğutma Teknolojisi	YGS-1	40		259.802	11,2,D,93
103451039	Kimya Teknolojisi	YGS-2	60	277	299.557	11,2,D,93
103470645	Kimya Teknolojisi (İÖ)	YGS-2	60	2, 277	212.841	----
103451181	Kontrol ve Otomasyon Teknolojisi	YGS-1	40		234.714	11,2,İ,93
103450614	Makine	YGS-1	80	277	214.798	11,2,İ,93
103470496	Makine (İÖ)	YGS-1	80	2, 277	215.267	11,2,D,91
103451348	Metaller	YGS-1	30	277	194.787	11,2,İ,92
103470618	Muhasebe ve Vergi Uygulamaları (İÖ)	YGS-6	70	2	390.595	11,2,D,93
103450641	Seracılık	YGS-6	30		194.770	----
103450668	Turizm ve Otel İşletmeciliği	YGS-6	40		253.006	11,3,D,93
	Ödemiş Meslek Yüksekokulu					
103451075	Bahçe Tarımı	YGS-6	30		183.387	----
103450871	Organik Tarım	YGS-6	30		238.214	----
103451587	Süt ve Besi Hayvancılığı	YGS-2	30		----	----
103451312	Süt ve Ürünleri Teknolojisi	YGS-6	30		236.576	----
103450738	Tohumculuk	YGS-6	30		191.898	----
	Tire Kutsan Meslek Yüksekokulu					
103450792	Bilgisayar Programcılığı	YGS-1	30		319.260	11,3,İ,93
103470796	Bilgisayar Programcılığı (İÖ)	YGS-1	30	2	----	----
103450765	Gıda Teknolojisi	YGS-2	30		166.270	11,2,İ,92
103470803	Gıda Teknolojisi (İÖ)	YGS-2	30	2	----	----
103470627	Muhasebe ve Vergi Uygulamaları (İÖ) (Bk.512)	YGS-6	90	2, 512	241.726	----
103451136	Su Ürünleri	YGS-6	30		227.925	----
	Mesleki ve Teknik Eğitim Bölgesi: KAHRAMANMARAŞ					
	KAHRAMANMARAŞ SUTÇU İMAM ÜNİVERSİTESİ					
	Kahramanmaraş Meslek Y.O.					
106051061	Bankacılık ve Sigortacılık	YGS-6	60		----	----
106050203	Bilgisayar Programcılığı	YGS-1	70		260.132	11,2,İ,91
106070191	Bilgisayar Programcılığı (İÖ)	YGS-1	70	2	200.000	10,3,İ,92
106050963	Büro Yönetimi ve Yönetici Asistanlığı	YGS-4	60		299.835	----
106070631	Büro Yönetimi ve Yönetici Asistanlığı (İÖ)	YGS-4	60	2	253.892	----
106050072	Elektrik	YGS-1	70		332.029	11,2,D,89
106070067	Elektrik (İÖ)	YGS-1	70	2	172.563	----
106050875	Elektronik Teknolojisi	YGS-1	60		319.923	10,2,D,92
106070622	Elektronik Teknolojisi (İÖ)	YGS-1	60	2		
106050866	Gaz ve Tesisatı Teknolojisi	YGS-2	40		210.647	----
106050999	Geleneksel El Sanatları	YGS-4	60		252.859	----
106070482	Geleneksel El Sanatları (İÖ)	YGS-4	60	2		
106050954	Giyim Üretim Teknolojisi	YGS-1	30		119.362	11,2,İ,93
106050857	İklimlendirme ve Soğutma Teknolojisi	YGS-1	55			
106050927	İnşaat Teknolojisi	YGS-1	60		205.636	----
106050796	İşletme Yönetimi	YGS-6	70		271.637	----
106070579	İşletme Yönetimi (İÖ)	YGS-6	70	2	255.440	----

TABLO-3A. Merkezi Yerleştirme İle Öğrenci Alan Yükseköğretim Önlisans Programları

2012-ÖSYS TERCİH KILAVUZU

PROGRAM KODU (1)	PROGRAM ADI (2)	PUAN TÜRÜ (3)	GENEL KONT (4)	ÖZEL KOŞUL VE AÇIKLAMALAR (5)	2011-ÖSYS EN KÜÇÜK PUAN (6)	2011-ÖSYS YERLEŞTİRME ÖNCELİKLERİ (7)
106050945	Kontrol ve Otomasyon Teknolojisi	YGS-1	30		310.098	10,2,D,92
106051079	Kuyumculuk ve Takı Tasarımı	YGS-5	30			
106051016	Lojistik	YGS-6	30			
106070685	Lojistik (İÖ)	YGS-6	30	2		
106050124	Makine	YGS-1	60		263.376	11,2,D,93
106070094	Makine (İÖ)	YGS-1	60	2		
106051007	Moda Tasarımı	YGS-5	30			
106050715	Muhasebe ve Vergi Uygulamaları	YGS-6	60		264.178	
106070516	Muhasebe ve Vergi Uygulamaları (İÖ)	YGS-6	60	2	237.635	
106050751	Otomotiv Teknolojisi	YGS-1	60		171.634	11,2,D,93
106070552	Otomotiv Teknolojisi (İÖ)	YGS-1	60	2		
106050151	Pazarlama	YGS-6	60		219.907	
106070128	Pazarlama (İÖ)	YGS-6	60	2	187.391	
106050681	Tekstil Teknolojisi	YGS-1	60		129.253	11,2,D,92
106070491	Tekstil Teknolojisi (İÖ)	YGS-1	60	2		
106050178	Turizm ve Otel İşletmeciliği	YGS-6	40		259.673	
106070676	Turizm ve Otel İşletmeciliği (İÖ)	YGS-6	40	2		
Kahramanmaraş Sağlık Hizmetleri Meslek Yüksekokulu						
106050636	Anestezi	YGS-2	30		421.212	04,2,D,85
106050672	Çocuk Gelişimi	YGS-4	30		385.787	11,2,İ,93
106050212	Tıbbi Dokümantasyon ve Sekreterlik	YGS-3	30		184.278	11,2,D,92
106050909	Tıbbi Laboratuvar Teknikleri	YGS-2	30		268.504	95,2,İ,77
106050893	Yaşlı Bakımı	YGS-2	30		263.187	
Afşin Meslek Yüksekokulu						
106050936	Bilgisayar Programcılığı	YGS-1	50		222.088	10,2,İ,91
106050972	Büro Yönetimi ve Yönetici Asistanlığı	YGS-4	50		261.209	
106070649	Büro Yönetimi ve Yönetici Asistanlığı (İÖ)	YGS-4	50	2	225.077	
106050266	Elektrik	YGS-1	50		247.594	10,2,D,93
106050803	İşletme Yönetimi	YGS-6	50		223.248	
106070588	İşletme Yönetimi (İÖ)	YGS-6	50	2		
106050724	Muhasebe ve Vergi Uygulamaları	YGS-6	50		224.107	
106050293	Pazarlama	YGS-6	30			
Andırın Meslek Yüksekokulu						
106050787	Bahçe Tarımı	YGS-6	30		195.152	
106050336	Bilgisayar Programcılığı	YGS-1	35		245.174	
106050327	Mobilya ve Dekorasyon	YGS-1	30		100.000	11,2,D,93
Çimko Pazarcık Meslek Yüksekokulu						
106050839	İşletme Yönetimi	YGS-6	60	267	209.977	
106070694	İşletme Yönetimi (İÖ)	YGS-6	60	2, 267		
Elbistan Meslek Yüksekokulu						
106050469	Bilgisayar Programcılığı	YGS-1	40		223.636	11,2,D,92
106070349	Bilgisayar Programcılığı (İÖ)	YGS-1	40	2		
106050981	Büro Yönetimi ve Yönetici Asistanlığı	YGS-4	40		263.779	
106070658	Büro Yönetimi ve Yönetici Asistanlığı (İÖ)	YGS-4	40	2	183.258	
106050363	Elektrik	YGS-1	40		488.865	10,3,D,91
106050848	Elektrik Enerjisi Üretim, İletim ve Dağıtım	YGS-1	80		212.871	11,2,D,93
106070613	Elektrik Enerjisi Üretim, İletim ve Dağıtım (İÖ)	YGS-1	80	2		
106050884	Elektronik Teknolojisi	YGS-1	30			
106051052	İnşaat Teknolojisi	YGS-1	40			
106070667	İnşaat Teknolojisi (İÖ)	YGS-1	40	2		
106050812	İşletme Yönetimi	YGS-6	40		226.375	
106070597	İşletme Yönetimi (İÖ)	YGS-6	40	2		
106050399	Makine	YGS-1	40		114.719	11,2,D,92
106050733	Muhasebe ve Vergi Uygulamaları	YGS-6	40		229.360	
106050769	Otomotiv Teknolojisi	YGS-1	40		179.597	07,2,İ,66
Göksun Meslek Yüksekokulu						
106050627	Bankacılık ve Sigortacılık	YGS-6	50		282.510	
106050503	Bilgisayar Programcılığı	YGS-1	50		127.857	09,3,İ,91
106070385	Bilgisayar Programcılığı (İÖ)	YGS-1	50	2		
106050654	Harita ve Kadastro	YGS-1	50		253.067	
106050821	İşletme Yönetimi	YGS-6	50		220.302	
106050742	Muhasebe ve Vergi Uygulamaları	YGS-6	50		221.150	
106050663	Organik Tarım	YGS-6	30		205.157	
106050699	Pazarlama	YGS-6	30			
Mesleki ve Teknik Eğitim Bölgesi: KARABÜK						
KARABÜK ÜNİVERSİTESİ						
Meslek Yüksekokulu						
106150265	Bilgisayar Programcılığı	YGS-1	50		196.270	11,3,D,93
106170163	Bilgisayar Programcılığı (İÖ)	YGS-1	50	2	214.517	11,2,D,92
106150317	Bilgisayar Programcılığı (Uzaktan Eğitim)	YGS-1	50	241	182.313	
106150026	Elektrik	YGS-1	55		184.649	11,2,İ,93
106170093	Elektrik (İÖ)	YGS-1	55	2		
106150326	Elektronik Teknolojisi (Uzaktan Eğitim)	YGS-1	50	241	212.190	
106150274	Gaz ve Tesisatı Teknolojisi	YGS-2	40		196.989	
106150247	İklimlendirme ve Soğutma Teknolojisi	YGS-1	40		195.573	
106150159	İş Sağlığı ve Güvenliği	YGS-2	45		255.387	
106150398	İş Sağlığı ve Güvenliği (Uzaktan Eğitim)	YGS-2	50	241	267.824	
106150044	Makine	YGS-1	60		148.625	11,2,İ,93
106170021	Makine (İÖ)	YGS-1	60	2	268.146	09,4,D,91
106150229	Otomotiv Teknolojisi	YGS-1	60		361.463	11,2,D,92
106150177	Sivil Savunma ve İtfaiyecilik	YGS-6	55		175.516	11,2,D,92
Eskipazar Meslek Yüksekokulu						
106150441	Elektromekanik Taşıyıcılar	YGS-1	50			
106150371	İş Sağlığı ve Güvenliği	YGS-2	45		222.021	
106150432	Raylı Sistemler Elektrik ve Elektronik Teknolojisi	YGS-1	30	15, 266		
Safranbolu Meslek Yüksekokulu						
106150389	Bilgisayar Teknolojisi	YGS-1	60		178.630	11,2,İ,93
106170215	Bilgisayar Teknolojisi (İÖ)	YGS-1	60	2		
106150353	Çocuk Gelişimi	YGS-4	60	15, 266	250.186	11,2,İ,94
106150459	Çocuk Gelişimi (Uzaktan Eğitim)	YGS-4	50	241, 815		
106150062	Geleneksel El Sanatları	YGS-4	40	43	246.146	
106150414	Giyim Üretim Teknolojisi	YGS-1	50			
106150238	İşletme Yönetimi	YGS-6	80		257.852	
106170199	İşletme Yönetimi (İÖ)	YGS-6	80	2	164.728	
106150202	Mimarî Restorasyon	YGS-5	50		337.330	
106170127	Mimarî Restorasyon (İÖ)	YGS-5	50	2	279.608	

TABLO-3A. Merkezi Yerleştirme İle Öğrenci Alan Yükseköğretim Önlisans Programları

2012-ÖSYS TERCİH KILAVUZU

PROGRAM KODU (1)	PROGRAM ADI (2)	PUAN TÜRÜ (3)	GENEL KONT (4)	ÖZEL KOŞUL VE AÇIKLAMALAR (5)	2011-ÖSYS EN KÜÇÜK PUAN (6)	2011-ÖSYS YERLEŞTİRME ÖNCELİKLERİ (7)
106150089	Mobilya ve Dekorasyon	YGS-1	45		229.730	11,2,D,92
106150211	Muhasebe ve Vergi Uygulamaları	YGS-6	80		251.224	----
106170136	Muhasebe ve Vergi Uygulamaları (İÖ)	YGS-6	80	2		
106150308	Radyo ve Televizyon Programcılığı	YGS-4	60	15, 266	310.409	----
106170206	Radyo ve Televizyon Programcılığı (İÖ)	YGS-4	60	2, 15, 266	293.579	----
106150195	Tekstil Teknolojisi	YGS-1	40		219.922	11,2,D,93
106150283	Turizm Animasyonu	YGS-4	40	15, 266	251.760	----
106170181	Turizm Animasyonu (İÖ)	YGS-4	40	2, 15, 266		
106150132	Turizm ve Otel İşletmeciliği	YGS-6	80	15, 266	236.546	----
106170075	Turizm ve Otel İşletmeciliği (İÖ)	YGS-6	80	2, 15, 266		
106150405	Yaşlı Bakımı	YGS-2	50			----
Mesleki ve Teknik Eğitim Bölgesi: KARAMAN						
KARAMANOĞLU MEHMETBEY ÜNİVERSİTESİ (KARAMAN)						
Sağlık Hizmetleri Meslek Yüksekokulu						
106350245	Çocuk Gelişimi	YGS-4	35		349.926	11,2,I,93
106370231	Çocuk Gelişimi (İÖ)	YGS-4	35	2	283.720	11,2,I,92
106350281	Evde Hasta Bakımı	YGS-2	30			----
106370276	Evde Hasta Bakımı (İÖ)	YGS-2	30	2		----
106350254	Yaşlı Bakımı	YGS-2	30		235.186	----
106370249	Yaşlı Bakımı (İÖ)	YGS-2	30	2	222.425	----
Sosyal Bilimler Meslek Yüksekokulu						
106350218	Bankacılık ve Sigortacılık	YGS-6	40		286.754	----
106370179	Bankacılık ve Sigortacılık (İÖ)	YGS-6	40	2	261.257	----
106350263	Muhasebe ve Vergi Uygulamaları	YGS-6	40		252.635	----
106370258	Muhasebe ve Vergi Uygulamaları (İÖ)	YGS-6	40	2		
Teknik Bilimler Meslek Yüksekokulu						
106350175	Bilgisayar Programcılığı	YGS-1	90		253.514	11,2,D,93
106370134	Bilgisayar Programcılığı (İÖ)	YGS-1	90	2		
106350272	Geleneksel El Sanatları	YGS-4	40			----
106370267	Geleneksel El Sanatları (İÖ)	YGS-4	40	2		----
106350024	Gıda Teknolojisi	YGS-2	40		222.942	----
106370028	Gıda Teknolojisi (İÖ)	YGS-2	40	2	184.202	----
106350042	Makine	YGS-1	70		162.191	11,2,D,93
106350051	Mimarî Dekoratif Sanatlar	YGS-4	30		271.203	----
106370055	Mimarî Dekoratif Sanatlar (İÖ)	YGS-4	30	2	246.152	----
106350209	Organik Tarım	YGS-6	40		198.772	----
106350157	Otomotiv Teknolojisi	YGS-1	40		133.989	11,2,D,91
106370125	Otomotiv Teknolojisi (İÖ)	YGS-1	40	2		----
Ermek Meslek Yüksekokulu						
106350184	Bilgisayar Programcılığı	YGS-1	50		218.564	----
106350087	Elektrik	YGS-1	45		100.000	11,2,D,93
106350166	İşletme Yönetimi	YGS-6	50		218.557	----
106350148	Muhasebe ve Vergi Uygulamaları	YGS-6	40		208.049	----
106350227	Sağlık Kurumları İşletmeciliği	YGS-6	50		317.272	11,2,D,93
106370197	Sağlık Kurumları İşletmeciliği (İÖ)	YGS-6	50	2	300.499	----
Kazım Karabekir Meslek Y.O.						
106350236	Büro Yönetimi ve Yönetici Asistanlığı	YGS-4	50		255.814	----
106350121	Yerel Yönetimler	YGS-4	50		285.105	----
106370213	Yerel Yönetimler (İÖ)	YGS-4	50	2	262.757	----
Mesleki ve Teknik Eğitim Bölgesi: KARS						
KAFKAS ÜNİVERSİTESİ (KARS)						
Kars Meslek Yüksekokulu						
105970325	Bilgisayar Programcılığı (İÖ) (Bk.521)	YGS-1	50	2, 521	185.375	10,4,I,92
105970246	Elektrik (İÖ) (Bk.521)	YGS-1	60	2, 521	100.000	95,2,I,61
105950754	Geleneksel El Sanatları	YGS-4	40			----
105950772	Gıda Kalite Kontrolü ve Analizi	YGS-2	40			----
105950215	Gıda Teknolojisi	YGS-2	40			----
105950745	Laborant ve Veteriner Sağlık	YGS-2	40			----
105970255	Makine (İÖ) (Bk.521)	YGS-1	40	2, 521	196.183	96,2,D,77
105970264	Mobilya ve Dekorasyon (İÖ) (Bk.521)	YGS-1	40	2, 521	131.427	07,2,D,89
Atatürk Sağlık Hizmetleri Meslek Yüksekokulu						
105950463	Anestezi	YGS-2	50		380.836	----
105970652	Anestezi (İÖ)	YGS-2	50	2		----
105970343	Çocuk Gelişimi (İÖ) (Bk.522)	YGS-4	50	2, 522	446.049	11,2,D,93
105950648	İlk ve Acil Yardım	YGS-2	50		422.412	11,2,D,93
105970573	İlk ve Acil Yardım (İÖ)	YGS-2	50	2	325.623	11,2,D,93
105950596	Tıbbi Görüntüleme Teknikleri	YGS-1	50		316.766	----
105970643	Tıbbi Görüntüleme Teknikleri (İÖ)	YGS-1	50	2		----
105950569	Tıbbi Laboratuvar Teknikleri	YGS-2	50		280.468	----
105970519	Tıbbi Laboratuvar Teknikleri (İÖ)	YGS-2	50	2	290.308	----
Sosyal Bilimler Meslek Yüksekokulu						
105950499	Bankacılık ve Sigortacılık	YGS-6	40		276.261	----
105950621	Büro Yönetimi ve Yönetici Asistanlığı	YGS-4	40		270.580	----
105970564	Büro Yönetimi ve Yönetici Asistanlığı (İÖ)	YGS-4	40	2	226.373	----
105950481	Halkla İlişkiler ve Tanıtım	YGS-4	40		283.841	----
105950524	İşletme Yönetimi	YGS-6	50		223.578	----
105970485	İşletme Yönetimi (İÖ)	YGS-6	50	2	186.183	----
105950506	Muhasebe ve Vergi Uygulamaları	YGS-6	40		226.585	----
105970467	Muhasebe ve Vergi Uygulamaları (İÖ)	YGS-6	40	2		
105950357	Turizm ve Otel İşletmeciliği	YGS-6	35	19	172.696	----
Kağızman Meslek Yüksekokulu						
105950366	Bankacılık ve Sigortacılık	YGS-6	60		247.616	----
105970607	Bankacılık ve Sigortacılık (İÖ)	YGS-6	60	2	202.445	----
105950639	Büro Yönetimi ve Yönetici Asistanlığı	YGS-4	60		229.540	----
105970591	Büro Yönetimi ve Yönetici Asistanlığı (İÖ)	YGS-4	60	2		
105950763	Dış Ticaret	YGS-6	50			----
105950533	İşletme Yönetimi	YGS-6	70			----
105950393	Maliye	YGS-6	65		244.994	----
105970397	Maliye (İÖ)	YGS-6	65	2	204.524	----
105950515	Muhasebe ve Vergi Uygulamaları	YGS-6	30			
Sarıkamış Meslek Yüksekokulu						
105950603	İşletme Yönetimi	YGS-6	40		176.205	----
105950612	Lojistik	YGS-6	45		219.456	----
105950418	Turizm ve Otel İşletmeciliği	YGS-6	30			

TABLO-3A. Merkezi Yerleştirme İle Öğrenci Alan Yükseköğretim Önlisans Programları

2012-ÖSYS TERCİH KILAVUZU

PROGRAM KODU (1)	PROGRAM ADI (2)	PUAN TÜRÜ (3)	GENEL KONT (4)	ÖZEL KOŞUL VE AÇIKLAMALAR (5)	2011-ÖSYS EN KÜÇÜK PUAN (6)	2011-ÖSYS YERLEŞTİRME ÖNCELİKLERİ (7)
Mesleki ve Teknik Eğitim Bölgesi: KASTAMONU						
KASTAMONU ÜNİVERSİTESİ						
Meslek Yüksekokulu						
106450517	Basım ve Yayın Teknolojileri	YGS-5	40	4	----	----
106450183	Beton Teknolojisi	YGS-1	50	4	195.128	----
106470196	Beton Teknolojisi (İÖ)	YGS-1	50	2, 4	----	----
106450253	Bilgisayar Programcılığı	YGS-1	80	4	359.219	11,2,I,93
106470266	Bilgisayar Programcılığı (İÖ)	YGS-1	80	2, 4	231.689	----
106470027	Çocuk Gelişimi (İÖ) (Bk.432)	YGS-4	60	2, 4, 432	332.588	11,2,I,93
106450023	Elektrik	YGS-1	80	4	304.538	11,2,D,91
106470036	Elektrik (İÖ)	YGS-1	80	2, 4		
106450226	Elektronik Teknolojisi	YGS-1	80	4	210.259	10,2,D,92
106470239	Elektronik Teknolojisi (İÖ)	YGS-1	80	2, 4	----	----
106450359	Grafik Tasarımı	YGS-5	40	4	254.550	11,2,D,91
106470424	Grafik Tasarımı (İÖ)	YGS-5	40	2, 4	----	----
106450217	İnsan Kaynakları Yönetimi	YGS-6	100	4	256.157	----
106470221	İnsan Kaynakları Yönetimi (İÖ)	YGS-6	100	2, 4	196.051	----
106450244	İnşaat Teknolojisi	YGS-1	65	4	174.539	----
106470257	İnşaat Teknolojisi (İÖ)	YGS-1	65	2, 4	----	----
106450192	İşletme Yönetimi	YGS-6	100	4	240.420	----
106470203	İşletme Yönetimi (İÖ)	YGS-6	100	2, 4		
106450077	Makine	YGS-1	80	4	251.317	11,2,D,90
106470081	Makine (İÖ)	YGS-1	80	2, 4		
106450129	Mekatronik	YGS-1	50	4	124.613	11,2,I,93
106470115	Mekatronik (İÖ)	YGS-1	50	2, 4	252.132	10,2,D,92
106450156	Muhasebe ve Vergi Uygulamaları	YGS-6	100	4	236.398	----
106470169	Muhasebe ve Vergi Uygulamaları (İÖ)	YGS-6	100	2, 4		
106450208	Radyo ve Televizyon Teknolojisi	YGS-1	50	4	243.132	----
106470212	Radyo ve Televizyon Teknolojisi (İÖ)	YGS-1	50	2, 4	176.240	----
Araç Meslek Yüksekokulu						
106450323	Bilgisayar Programcılığı	YGS-1	50	4	364.129	10,2,D,92
106450377	Ormancılık ve Orman Ürünleri	YGS-6	50	4	----	----
106450492	Tıbbi Dokümantasyon ve Sekreterlik	YGS-3	40	4	----	----
106450508	Tıbbi Tanıtım ve Pazarlama	YGS-6	40	4	----	----
Cide Rıfat İlgaz Meslek Yüksekokulu						
106450271	Bilgisayar Programcılığı	YGS-1	50	4	214.086	11,2,D,91
106470284	Bilgisayar Programcılığı (İÖ)	YGS-1	50	2, 4		
106450262	Elektronik Teknolojisi	YGS-1	30	4	189.129	10,2,D,91
106450305	Kaynak Teknolojisi	YGS-1	45	4	199.418	11,2,D,93
106470318	Kaynak Teknolojisi (İÖ)	YGS-1	45	2, 4	----	----
106450165	Muhasebe ve Vergi Uygulamaları	YGS-6	50	4		
106470178	Muhasebe ve Vergi Uygulamaları (İÖ)	YGS-6	50	2, 4	----	----
106450111	Turizm ve Otel İşletmeciliği	YGS-6	50	4	225.463	----
106470142	Turizm ve Otel İşletmeciliği (İÖ)	YGS-6	50	2, 4	----	----
Devrekani Meslek Yüksekokulu						
106450411	Büro Yönetimi ve Yönetici Asistanlığı	YGS-4	40	4	----	----
106470345	Büro Yönetimi ve Yönetici Asistanlığı (İÖ)	YGS-4	40	2, 4	----	----
106450402	İnsan Kaynakları Yönetimi	YGS-6	50	4	----	----
106470336	İnsan Kaynakları Yönetimi (İÖ)	YGS-6	50	2, 4	----	----
İnebolu Meslek Yüksekokulu						
106450298	Bilgisayar Programcılığı	YGS-1	50	4	134.323	11,2,D,93
106470309	Bilgisayar Programcılığı (İÖ)	YGS-1	50	2, 4		
106450174	Muhasebe ve Vergi Uygulamaları	YGS-6	50	4	200.585	----
106470187	Muhasebe ve Vergi Uygulamaları (İÖ)	YGS-6	50	2, 4	----	----
Taşköprü Meslek Yüksekokulu						
106450386	Bankacılık ve Sigortacılık	YGS-6	50	4	----	----
106470363	Bankacılık ve Sigortacılık (İÖ)	YGS-6	50	2, 4	----	----
106450456	Bilgisayar Programcılığı	YGS-1	40	4	----	----
106470406	Bilgisayar Programcılığı (İÖ)	YGS-1	40	2, 4	----	----
106450332	Elektrik	YGS-1	30	4	169.453	11,2,D,93
106470372	Elektrik (İÖ)	YGS-1	30	2, 4	----	----
106450447	İlk ve Acil Yardım	YGS-2	30	4	----	----
106470399	İlk ve Acil Yardım (İÖ)	YGS-2	30	2, 4	----	----
106450429	İşletme Yönetimi	YGS-6	40	4	----	----
106470354	İşletme Yönetimi (İÖ)	YGS-6	40	2, 4	----	----
106450438	Kontrol ve Otomasyon Teknolojisi	YGS-1	30	4	----	----
106470381	Kontrol ve Otomasyon Teknolojisi (İÖ)	YGS-1	30	2, 4	----	----
106450483	Tıbbi Dokümantasyon ve Sekreterlik	YGS-3	30	4	----	----
106470433	Tıbbi Dokümantasyon ve Sekreterlik (İÖ)	YGS-3	30	2, 4	----	----
Tosya Meslek Yüksekokulu						
106450368	Biyomedikal Cihaz Teknolojisi	YGS-1	60	4	----	----
106470327	Biyomedikal Cihaz Teknolojisi (İÖ)	YGS-1	60	2, 4	----	----
106450474	Dış Ticaret	YGS-6	40	4	----	----
106450341	Elektrik	YGS-1	40	4	----	----
106450465	Evde Hasta Bakımı	YGS-2	40	4	----	----
106470415	Evde Hasta Bakımı (İÖ)	YGS-2	40	2, 4	----	----
106450289	Muhasebe ve Vergi Uygulamaları	YGS-6	45	4	194.045	----
106470293	Muhasebe ve Vergi Uygulamaları (İÖ)	YGS-6	45	2, 4	----	----
Mesleki ve Teknik Eğitim Bölgesi: KAYSERİ						
ERCİYES ÜNİVERSİTESİ (KAYSERİ)						
Adalet Meslek Yüksekokulu						
103550967	Adalet	YGS-3	60		373.239	----
Kayseri Meslek Yüksekokulu						
103550137	Bilgisayar Programcılığı	YGS-1	40		215.970	11,4,I,94
103570141	Bilgisayar Programcılığı (İÖ)	YGS-1	40	2	311.665	11,3,I,93
103550164	Biyomedikal Cihaz Teknolojisi	YGS-1	20		155.200	11,4,I,93
103550022	Dış Ticaret	YGS-6	40		180.200	11,2,I,93
103570035	Dış Ticaret (İÖ)	YGS-6	40	2	288.143	----
103550031	Elektrik	YGS-1	60		316.242	11,2,I,93
103570044	Elektrik (İÖ)	YGS-1	60	2	165.783	11,2,I,93
103550807	Elektronik Haberleşme Teknolojisi	YGS-1	40		195.288	11,2,I,92
103550816	Elektronik Teknolojisi	YGS-1	60		192.729	11,2,I,91
103570617	Elektronik Teknolojisi (İÖ)	YGS-1	60	2	149.251	11,2,D,93
103550888	İnşaat Teknolojisi	YGS-1	40		252.144	10,2,D,92
103570635	İnşaat Teknolojisi (İÖ)	YGS-1	40	2	240.206	----
103550825	Kontrol ve Otomasyon Teknolojisi	YGS-1	40		150.663	11,2,I,93

TABLO-3A. Merkezi Yerleştirme İle Öğrenci Alan Yükseköğretim Önlisans Programları

2012-ÖSYS TERCİH KILAVUZU

PROGRAM KODU (1)	PROGRAM ADI (2)	PUAN TÜRÜ (3)	GENEL KONT (4)	ÖZEL KOŞUL VE AÇIKLAMALAR (5)	2011-ÖSYS EN KÜÇÜK PUAN (6)	2011-ÖSYS YERLEŞTİRME ÖNCELİKLERİ (7)
103550085	Makine	YGS-1	60		304.126	11,2,İ,93
103570098	Makine (İÖ)	YGS-1	60		239.871	11,2,İ,93
103570114	Mobilya ve Dekorasyon (İÖ) (Bk.527)	YGS-1	60	2, 527	212.607	11,2,D,93
103570583	Otomotiv Teknolojisi (İÖ) (Bk.529)	YGS-1	60	2, 529	219.866	11,2,İ,93
103550913	Radyo ve Televizyon Teknolojisi	YGS-1	40		100.000	11,2,D,92
103570653	Radyo ve Televizyon Teknolojisi (İÖ)	YGS-1	40	2	313.712	----
Halil Bayraktar Sağlık Hizmetleri Meslek Yüksekokulu						
103550685	Ağız ve Diş Sağlığı	YGS-2	20		194.280	11,3,İ,93
103550904	Ameliyathane Hizmetleri	YGS-2	20		353.823	11,2,D,93
103550155	Anestezi	YGS-2	20		197.578	11,2,İ,93
103550182	Elektronörofizyoloji	YGS-1	16		286.869	11,2,İ,93
103550931	İlk ve Acil Yardım	YGS-2	20	38, 233	341.727	11,2,İ,92
103550191	Odyometri	YGS-1	15		330.571	11,3,İ,93
103550216	Radyoterapi	YGS-1	20		338.246	----
103550225	Tıbbi Dokümantasyon ve Sekreterlik	YGS-3	40		320.644	11,2,D,94
103550879	Tıbbi Görüntüleme Teknikleri	YGS-1	20		339.001	----
103550852	Tıbbi Laboratuvar Teknikleri	YGS-2	30		321.114	11,2,D,93
Sosyal Bilimler Meslek Yüksekokulu						
103550922	Büro Yönetimi ve Yönetici Asistanlığı	YGS-4	60		314.351	----
103570689	Büro Yönetimi ve Yönetici Asistanlığı (İÖ)	YGS-4	60	2	290.373	----
103570177	Çocuk Gelişimi (İÖ) (Bk.352)	YGS-4	40	2, 352	387.862	11,2,İ,93
103550773	İşletme Yönetimi	YGS-6	60		224.298	11,2,İ,93
103550746	Muhasebe ve Vergi Uygulamaları	YGS-6	60		211.567	11,2,İ,93
103570565	Muhasebe ve Vergi Uygulamaları (İÖ)	YGS-6	60	2	139.562	11,2,İ,93
103570574	Muhasebe ve Vergi Uygulamaları (İÖ) (Bk.530)	YGS-6	60	2, 530	257.612	----
103550279	Pazarlama	YGS-6	60		162.225	11,2,İ,93
103570202	Pazarlama (İÖ)	YGS-6	60	2	262.353	----
103550288	Turizm ve Otel İşletmeciliği	YGS-6	30		127.695	11,2,İ,93
Mustafa Çıkrıkçıoğlu Meslek Yüksekokulu						
103550976	Alternatif Enerji Kaynakları Teknolojisi	YGS-1	35		254.051	11,2,İ,92
103550791	Gaz ve Tesisatı Teknolojisi	YGS-2	50		214.787	----
103570608	Gaz ve Tesisatı Teknolojisi (İÖ)	YGS-2	50	2		----
103550719	Geleneksel El Sanatları	YGS-4	50		265.627	----
103570662	Geleneksel El Sanatları (İÖ)	YGS-4	50	2		----
103550701	Grafik Tasarımı	YGS-5	40		259.486	11,2,İ,93
103570644	Grafik Tasarımı (İÖ)	YGS-5	40	2	271.167	11,2,D,91
103550755	Kimya Teknolojisi	YGS-2	40		194.439	10,4,D,92
103570671	Kimya Teknolojisi (İÖ)	YGS-2	40	2	201.746	----
103550737	Tekstil Teknolojisi	YGS-1	90		216.743	----
103570556	Tekstil Teknolojisi (İÖ)	YGS-1	90	2		----
Safiye Çıkrıkçıoğlu Meslek Y.O.						
103550764	Bahçe Tarımı	YGS-6	30		225.191	----
103550428	Gıda Teknolojisi	YGS-2	40		255.319	----
103570247	Gıda Teknolojisi (İÖ)	YGS-2	40	2	217.634	----
103550949	Laborant ve Veteriner Sağlık	YGS-2	40		283.987	----
103570698	Laborant ve Veteriner Sağlık (İÖ)	YGS-2	40	2	246.991	----
103550446	Organik Tarım	YGS-6	25		245.154	----
Develi Hüseyin Şahin Meslek Yüksekokulu						
103550897	Bilgisayar Programcılığı	YGS-1	40		129.970	11,3,İ,93
103570705	Bilgisayar Programcılığı (İÖ)	YGS-1	40	2	204.860	11,2,İ,92
103550958	Bilgisayar Teknolojisi	YGS-1	30		401.074	11,2,İ,93
103550304	Çocuk Gelişimi	YGS-4	30		377.212	11,2,İ,81
103550313	İş Sağlığı ve Güvenliği	YGS-2	30		464.557	06,2,İ,88
103550322	Lojistik	YGS-6	30	4	292.350	----
Mesleki ve Teknik Eğitim Bölgesi: KIRIKKALE						
KIRIKKALE ÜNİVERSİTESİ						
Adalet Meslek Yüksekokulu						
106650578	Adalet	YGS-3	50		371.140	----
Kırıkkale Meslek Yüksekokulu						
106650215	Bilgisayar Programcılığı	YGS-1	45		220.898	11,3,İ,93
106670219	Bilgisayar Programcılığı (İÖ)	YGS-1	45	2	489.872	11,2,İ,93
106650542	Bilgisayar Programcılığı (Uzaktan Eğitim)	YGS-1	100	226	180.921	----
106650569	Büro Yönetimi ve Yönetici Asistanlığı	YGS-4	45		303.770	----
106670422	Büro Yönetimi ve Yönetici Asistanlığı (İÖ)	YGS-4	45	2	271.532	----
106650039	Elektrik	YGS-1	45		201.327	11,2,İ,92
106670043	Elektrik (İÖ)	YGS-1	45	2	185.867	11,2,D,92
106650463	Elektronik Haberleşme Teknolojisi	YGS-1	45		366.046	11,2,D,93
106670361	Elektronik Haberleşme Teknolojisi (İÖ)	YGS-1	45	2	171.304	11,2,D,92
106650472	Elektronik Teknolojisi	YGS-1	45		381.645	11,2,D,92
106670379	Elektronik Teknolojisi (İÖ)	YGS-1	45	2	164.358	11,2,D,92
106650057	Emlak ve Emlak Yönetimi	YGS-5	45		295.901	----
106670282	Geleneksel El Sanatları (İÖ) (Bk.532)	YGS-4	30	2, 532	190.971	----
106650084	Grafik Tasarımı	YGS-5	45		345.146	11,2,D,93
106650454	İklimlendirme ve Soğutma Teknolojisi	YGS-1	45		217.622	11,2,D,93
106670352	İklimlendirme ve Soğutma Teknolojisi (İÖ)	YGS-1	45	2	205.087	----
106650533	İnşaat Teknolojisi	YGS-1	45		269.270	11,2,D,93
106670404	İnşaat Teknolojisi (İÖ)	YGS-1	45	2	220.492	----
106650445	İşletme Yönetimi	YGS-6	45		169.518	11,2,D,93
106670343	İşletme Yönetimi (İÖ)	YGS-6	45	2	256.149	----
106650481	Kontrol ve Otomasyon Teknolojisi	YGS-1	45		201.506	11,2,D,91
106670388	Kontrol ve Otomasyon Teknolojisi (İÖ)	YGS-1	45	2	190.087	----
106650127	Makine	YGS-1	45		100.000	11,2,İ,93
106670113	Makine (İÖ)	YGS-1	45	2	125.806	11,2,D,93
106650136	Mantarçılık	YGS-6	40			
106670122	Mobilya ve Dekorasyon (İÖ) (Bk.533)	YGS-1	35	2, 533	216.265	11,2,D,93
106650409	Muhasebe ve Vergi Uygulamaları	YGS-6	45		247.802	11,2,D,92
106670307	Muhasebe ve Vergi Uygulamaları (İÖ)	YGS-6	45	2	257.923	----
106650348	Organik Tarım	YGS-6	45		222.920	----
106670334	Otomotiv Teknolojisi (İÖ) (Bk.533)	YGS-1	45	2, 533	203.151	11,2,D,92
106650587	Radyo ve Televizyon Programcılığı	YGS-4	45	80	331.587	----
106670431	Radyo ve Televizyon Programcılığı (İÖ)	YGS-4	45	2, 80	300.271	----
106650427	Rafineri ve Petro-Kimya Teknolojisi	YGS-2	45		254.639	----
106670325	Rafineri ve Petro-Kimya Teknolojisi (İÖ)	YGS-2	45	2	209.838	----
106650515	Tıbbi Laboratuvar Teknikleri	YGS-2	45		202.624	11,2,D,93
106650181	Turizm ve Otel İşletmeciliği	YGS-6	45		157.711	11,2,D,92

TABLO-3A. Merkezi Yerleştirme İle Öğrenci Alan Yükseköğretim Önlisans Programları

2012-ÖSYS TERCİH KILAVUZU

PROGRAM KODU (1)	PROGRAM ADI (2)	PUAN TÜRÜ (3)	GENEL KONT (4)	ÖZEL KOŞUL VE AÇIKLAMALAR (5)	2011-ÖSYS EN KÜÇÜK PUAN (6)	2011-ÖSYS YERLEŞTİRME ÖNCELİKLERİ (7)
	Kırkkale Sağlık Hizmetleri Meslek Yüksekokulu					
106650657	Ağız ve Diş Sağlığı	YGS-2	30		----	----
106650648	Anestezi	YGS-2	25		----	----
106650621	Diş Protez Teknolojisi	YGS-2	35		265.210	11,2,D,92
106650612	İlk ve Acil Yardım	YGS-2	35		329.107	11,2,I,92
106650666	Tıbbi Dokümantasyon ve Sekreterlik	YGS-3	30		----	----
	Delice Meslek Yüksekokulu					
106650603	Laborant ve Veteriner Sağlık	YGS-2	30		258.005	----
106650357	Organik Tarım	YGS-6	30			
	Hacılar Hüseyin Aytemiz Meslek Yüksekokulu					
106650499	Elektronik Teknolojisi	YGS-1	30		209.185	11,2,D,93
106670397	Elektronik Teknolojisi (İÖ)	YGS-1	30	2	199.004	----
106650321	İş Sağlığı ve Güvenliği	YGS-2	30		282.415	08,2,I,89
106670264	İş Sağlığı ve Güvenliği (İÖ)	YGS-2	30	2	247.506	----
106650436	Rafineri ve Petro-Kımya Teknolojisi	YGS-2	30		217.620	----
	Keskin Meslek Yüksekokulu					
106650224	Çocuk Gelişimi	YGS-4	55		284.353	11,2,I,92
106670273	Çocuk Gelişimi (İÖ)	YGS-4	55	2	149.161	11,2,I,92
106650675	Çocuk Gelişimi (Uzaktan Eğitim)	YGS-4	50			----
106650233	Elektrik	YGS-1	50	226, 815	180.576	11,2,D,93
106670228	Elektrik (İÖ)	YGS-1	50	2		
106650596	Giyim Üretim Teknolojisi	YGS-1	35		254.087	11,2,D,92
106650393	Halkla İlişkiler ve Tanıtım	YGS-4	45		303.224	----
106670449	Halkla İlişkiler ve Tanıtım (İÖ)	YGS-4	45	2	----	----
106650684	Halkla İlişkiler ve Tanıtım (Uzaktan Eğitim)	YGS-4	50	226	----	----
106650418	Muhasebe ve Vergi Uygulamaları	YGS-6	45		311.377	----
106670316	Muhasebe ve Vergi Uygulamaları (İÖ)	YGS-6	45	2	209.503	----
106650269	Pazarlama	YGS-6	40		197.479	----
106650287	Yerel Yönetimler	YGS-4	45		295.201	----
106670246	Yerel Yönetimler (İÖ)	YGS-4	45	2	269.598	----
	Mesleki ve Teknik Eğitim Bölgesi: KIRKLARELİ					
	KIRKLARELİ ÜNİVERSİTESİ					
	Sağlık Hizmetleri Meslek Yüksekokulu					
106750514	Çocuk Gelişimi	YGS-4	40		347.052	11,2,I,92
106770518	Çocuk Gelişimi (İÖ)	YGS-4	40	2	----	----
106750505	Sağlık Kurumları İşletmeciliği	YGS-6	30		334.490	11,2,D,93
106750489	Tıbbi Dokümantasyon ve Sekreterlik	YGS-3	30		197.091	11,2,D,93
106750462	Tıbbi Laboratuvar Teknikleri	YGS-2	40		311.901	----
106770378	Tıbbi Laboratuvar Teknikleri (İÖ)	YGS-2	40	2	298.335	----
106750498	Tıbbi Tanıtım ve Pazarlama	YGS-6	30		269.392	----
106750471	Yaşlı Bakımı	YGS-2	30		230.412	----
106770387	Yaşlı Bakımı (İÖ)	YGS-2	30	2	213.296	----
	Sosyal Bilimler Meslek Yüksekokulu					
106750417	Dış Ticaret	YGS-6	60		267.407	----
106770342	Dış Ticaret (İÖ)	YGS-6	60	2	245.651	----
106750311	İşletme Yönetimi	YGS-6	70		244.133	----
106770254	İşletme Yönetimi (İÖ)	YGS-6	70	2		
106750232	Maliye	YGS-6	60		275.474	----
106770333	Maliye (İÖ)	YGS-6	60	2	242.785	----
106750277	Muhasebe ve Vergi Uygulamaları	YGS-6	70		237.932	----
106750568	Sivil Havacılık Kabin Hizmetleri	YGS-5	40	761	181.635	11,2,D,93
106770509	Sivil Havacılık Kabin Hizmetleri (İÖ)	YGS-5	40	2, 761	----	----
	Teknik Bilimler Meslek Yüksekokulu					
106750408	Bilgisayar Programcılığı	YGS-1	50		168.318	11,3,D,92
106770272	Bilgisayar Programcılığı (İÖ)	YGS-1	50	2	172.362	11,2,D,94
106750595	Elektrik	YGS-1	40		----	----
106770042	Elektrik (İÖ)	YGS-1	40	2	169.204	05,2,I,87
106750383	Elektronik Teknolojisi	YGS-1	50		224.912	11,2,D,93
106770263	Elektronik Teknolojisi (İÖ)	YGS-1	50	2		
106750038	Gıda Teknolojisi	YGS-2	100		202.521	----
106770315	Gıda Teknolojisi (İÖ)	YGS-2	100	2		
106750586	Giyim Üretim Teknolojisi	YGS-1	30		----	----
106750577	İç Mekan Tasarımı	YGS-5	40		270.835	----
106770545	İç Mekan Tasarımı (İÖ)	YGS-5	40	2	----	----
106750347	İnşaat Teknolojisi	YGS-1	50		221.551	----
106770324	İnşaat Teknolojisi (İÖ)	YGS-1	50	2	----	----
106750602	Makine	YGS-1	50		----	----
106770069	Makine (İÖ)	YGS-1	50	2	204.519	11,2,D,93
106750532	Mekatronik	YGS-1	50		257.440	11,2,I,93
106750392	Tekstil Teknolojisi	YGS-1	50		226.354	11,2,D,93
106770536	Tekstil Teknolojisi (İÖ)	YGS-1	50	2	----	----
	Babaeski Meslek Yüksekokulu					
106750065	Bankacılık ve Sigortacılık	YGS-6	100		157.020	11,2,D,93
106770351	Bankacılık ve Sigortacılık (İÖ)	YGS-6	100	2	244.767	----
106750559	Büro Yönetimi ve Yönetici Asistanlığı	YGS-4	75		244.469	----
106770493	Büro Yönetimi ve Yönetici Asistanlığı (İÖ)	YGS-4	75	2		
106750453	Dış Ticaret	YGS-6	60		252.067	----
106770369	Dış Ticaret (İÖ)	YGS-6	60	2	220.164	----
106750329	İşletme Yönetimi	YGS-6	95		200.153	----
	Lüleburgaz Meslek Yüksekokulu					
106750356	Bilgisayar Programcılığı	YGS-1	50		134.293	11,3,D,93
106770281	Bilgisayar Programcılığı (İÖ)	YGS-1	50	2	138.915	11,2,D,93
106750541	Büro Yönetimi ve Yönetici Asistanlığı	YGS-4	70		248.246	----
106770484	Büro Yönetimi ve Yönetici Asistanlığı (İÖ)	YGS-4	70	2		
106750117	Elektrik	YGS-1	145		203.769	----
106770103	Elektrik (İÖ)	YGS-1	145	2		
106750241	Grafik Tasarımı	YGS-5	50		304.475	11,2,D,93
106770184	Grafik Tasarımı (İÖ)	YGS-5	50	2	221.072	11,2,D,92
106750629	İnsan Kaynakları Yönetimi	YGS-6	40		----	----
106750302	Kimya Teknolojisi	YGS-2	120		218.069	----
106770236	Kimya Teknolojisi (İÖ)	YGS-2	120	2	----	----
106750286	Muhasebe ve Vergi Uygulamaları	YGS-6	60		330.036	10,2,I,92
106770227	Muhasebe ve Vergi Uygulamaları (İÖ)	YGS-6	60	2		
106750611	Otomotiv Teknolojisi	YGS-1	50		----	----
106770245	Otomotiv Teknolojisi (İÖ)	YGS-1	50	2	218.285	11,2,D,93
106750153	Pazarlama	YGS-6	40		165.845	----

TABLO-3A. Merkezi Yerleştirme İle Öğrenci Alan Yükseköğretim Önlisans Programları

2012-ÖSYS TERCİH KILAVUZU

PROGRAM KODU (1)	PROGRAM ADI (2)	PUAN TÜRÜ (3)	GENEL KONT (4)	ÖZEL KOŞUL VE AÇIKLAMALAR (5)	2011-ÖSYS EN KÜÇÜK PUAN (6)	2011-ÖSYS YERLEŞTİRME ÖNCELİKLERİ (7)
106770175	Pazarlama (İÖ)	YGS-6	40	2	----	----
106750268	Tekstil Teknolojisi	YGS-1	80		239.583	05,2,D,87
106770209	Tekstil Teknolojisi (İÖ)	YGS-1	80	2	----	----
Pınarhisar Meslek Yüksekokulu						
106750426	Bilgi Yönetimi	YGS-6	50		167.999	11,2,D,92
106770439	Bilgi Yönetimi (İÖ)	YGS-6	50	2		
106750365	Bilgisayar Programcılığı	YGS-1	70		283.918	11,2,D,92
106770448	Bilgisayar Programcılığı (İÖ)	YGS-1	70	2	234.296	----
106750189	Elektrik	YGS-1	40		204.648	----
106750435	İkram Hizmetleri	YGS-5	30			
106750198	Turizm ve Otel İşletmeciliği	YGS-6	55		217.577	----
106770527	Turizm ve Otel İşletmeciliği (İÖ)	YGS-6	55	2	----	----
106750444	Turizm ve Seyahat Hizmetleri	YGS-5	40		215.904	----
Vize Meslek Yüksekokulu						
106750374	Bankacılık ve Sigortacılık	YGS-6	60		278.632	----
106770396	Bankacılık ve Sigortacılık (İÖ)	YGS-6	60	2	239.694	----
106750205	Emlak ve Emlak Yönetimi	YGS-5	40		217.224	----
106770403	Emlak ve Emlak Yönetimi (İÖ)	YGS-5	40	2	----	----
106750523	İşletme Yönetimi	YGS-6	40		189.365	----
106770412	İşletme Yönetimi (İÖ)	YGS-6	40	2	----	----
106750295	Muhasebe ve Vergi Uygulamaları	YGS-6	30		191.131	----
106750223	Pazarlama	YGS-6	30			
Mesleki ve Teknik Eğitim Bölgesi: KIRŞEHİR						
AHI EVRAN ÜNİVERSİTESİ (KIRŞEHİR)						
Meslek Yüksekokulu						
100650569	Bankacılık ve Sigortacılık	YGS-6	40	727	219.395	11,2,D,94
100650436	Bilgisayar Programcılığı	YGS-1	40		365.539	11,3,D,93
100670343	Bilgisayar Programcılığı (İÖ)	YGS-1	40	2	139.042	11,2,D,93
100650551	Bilgisayar Teknolojisi	YGS-1	40	727	336.376	11,2,D,93
100650499	Büro Yönetimi ve Yönetici Asistanlığı	YGS-4	40		279.659	----
100650578	Dış Ticaret	YGS-6	80		260.987	----
100670485	Dış Ticaret (İÖ)	YGS-6	80	2	----	----
100650012	Elektrik	YGS-1	60		257.417	11,2,D,92
100670016	Elektrik (İÖ)	YGS-1	60	2		
100650454	Halkla İlişkiler ve Tanıtım	YGS-4	35		309.421	----
100650348	İnşaat Teknolojisi	YGS-1	60		187.286	----
100670246	İnşaat Teknolojisi (İÖ)	YGS-1	60	2		
100650296	İşletme Yönetimi	YGS-6	80		244.256	----
100670237	İşletme Yönetimi (İÖ)	YGS-6	80	2		
100650472	Mekatronik	YGS-1	40		204.762	11,2,I,92
100650251	Muhasebe ve Vergi Uygulamaları	YGS-6	80		244.623	----
100670201	Muhasebe ve Vergi Uygulamaları (İÖ)	YGS-6	80	2		
100650481	Organik Tarım	YGS-6	40		179.948	----
100650057	Pazarlama	YGS-6	50			
100670052	Pazarlama (İÖ)	YGS-6	50	2		
100650596	Radyo ve Televizyon Programcılığı	YGS-4	40		----	----
100670476	Radyo ve Televizyon Programcılığı (İÖ)	YGS-4	40	2	----	----
100650542	Tıbbi ve Aromatik Bitkiler	YGS-6	30	726	215.270	----
100650172	Turizm ve Otel İşletmeciliği	YGS-6	40		237.774	----
100670449	Turizm ve Otel İşletmeciliği (İÖ)	YGS-6	40	2		
Sağlık Hizmetleri Meslek Yüksekokulu						
100650524	İlk ve Acil Yardım	YGS-2	40		488.482	11,2,D,93
100670467	İlk ve Acil Yardım (İÖ)	YGS-2	40	2	403.695	11,2,D,93
100650533	Tıbbi Dokümantasyon ve Sekreterlik	YGS-3	40		250.582	11,2,D,93
100670458	Tıbbi Dokümantasyon ve Sekreterlik (İÖ)	YGS-3	40	2	361.699	----
100650587	Yaşlı Bakımı	YGS-2	40		232.075	----
Çiçekdağı Meslek Yüksekokulu						
100650321	Bilgisayar Programcılığı	YGS-1	40		148.601	11,2,D,93
100670307	Bilgisayar Programcılığı (İÖ)	YGS-1	40	2	----	----
100650515	Büro Yönetimi ve Yönetici Asistanlığı	YGS-4	35		259.539	----
100670397	Büro Yönetimi ve Yönetici Asistanlığı (İÖ)	YGS-4	35	2	189.192	----
100650269	Muhasebe ve Vergi Uygulamaları	YGS-6	40		218.090	----
100670219	Muhasebe ve Vergi Uygulamaları (İÖ)	YGS-6	40	2	----	----
Kaman Meslek Yüksekokulu						
100650366	Bilgisayar Programcılığı	YGS-1	120		163.629	11,2,D,93
100670264	Bilgisayar Programcılığı (İÖ)	YGS-1	120	2		
100650506	Büro Yönetimi ve Yönetici Asistanlığı	YGS-4	70		252.020	----
100670413	Büro Yönetimi ve Yönetici Asistanlığı (İÖ)	YGS-4	70	2		
100650393	Elektrik	YGS-1	40		241.801	10,4,I,91
100650303	Elektronik Haberleşme Teknolojisi	YGS-1	65		259.707	----
100670431	Elektronik Haberleşme Teknolojisi (İÖ)	YGS-1	65	2	----	----
100650312	Elektronik Teknolojisi	YGS-1	30		219.905	----
100650093	Gıda Teknolojisi	YGS-2	90		176.077	----
100650145	Harita ve Kadastro	YGS-1	80		245.707	----
100670194	Harita ve Kadastro (İÖ)	YGS-1	80	2	224.708	----
100650357	İnşaat Teknolojisi	YGS-1	30		168.372	----
100650418	Kontrol ve Otomasyon Teknolojisi	YGS-1	30			
100650639	Maden Teknolojisi	YGS-2	40		----	----
100650463	Makine	YGS-1	40		269.672	11,2,D,93
100650427	Muhasebe ve Vergi Uygulamaları	YGS-6	40		239.658	----
100650242	Sondaj Teknolojisi	YGS-1	45		186.231	----
100670422	Sondaj Teknolojisi (İÖ)	YGS-1	45	2	----	----
100650603	Yapı Denetimi	YGS-1	40		----	----
Mucur Meslek Yüksekokulu						
100650612	Bilgisayar Destekli Tasarım ve Animasyon	YGS-1	40		----	----
100650375	Bilgisayar Programcılığı	YGS-1	100		250.057	10,2,I,92
100670273	Bilgisayar Programcılığı (İÖ)	YGS-1	100	2		
100650621	Fotografçılık ve Kameramanlık	YGS-4	40		----	----
100650224	Grafik Tasarımı	YGS-5	40		224.564	11,2,D,93
100670316	Grafik Tasarımı (İÖ)	YGS-5	40	2	264.181	10,2,D,91
100650287	İşletme Yönetimi	YGS-6	40		198.294	----
100650215	Kooperatifçilik	YGS-5	40		221.309	----
100650278	Muhasebe ve Vergi Uygulamaları	YGS-6	55		213.237	----

TABLO-3A. Merkezi Yerleştirme İle Öğrenci Alan Yükseköğretim Önlisans Programları

2012-ÖSYS TERCİH KILAVUZU

PROGRAM KODU (1)	PROGRAM ADI (2)	PUAN TÜRÜ (3)	GENEL KONT (4)	ÖZEL KOŞUL VE AÇIKLAMALAR (5)	2011-ÖSYS EN KÜÇÜK PUAN (6)	2011-ÖSYS YERLEŞTİRME ÖNCELİKLERİ (7)
Mesleki ve Teknik Eğitim Bölgesi: KILIS						
KILIS 7 ARALIK ÜNİVERSİTESİ						
Meslek Yüksekokulu						
106850143	Bahçe Tarımı	YGS-6	20		185.049	----
106850179	Bilgisayar Programcılığı	YGS-1	30		----	----
106850082	Dış Ticaret	YGS-6	90		261.060	----
106870086	Dış Ticaret (İÖ)	YGS-6	90	2	238.261	----
106850019	Elektrik	YGS-1	45		159.885	11,2,D,94
106870023	Elektrik (İÖ)	YGS-1	45	2		
106850116	Gaz ve Tesisatı Teknolojisi	YGS-2	45		179.743	----
106850125	İnşaat Teknolojisi	YGS-1	45		181.060	----
106850107	İşletme Yönetimi	YGS-6	45		243.177	----
106870156	İşletme Yönetimi (İÖ)	YGS-6	45	2	----	----
106850055	Makine	YGS-1	45		154.432	11,2,D,93
106850091	Muhasebe ve Vergi Uygulamaları	YGS-6	45		241.754	----
106870095	Muhasebe ve Vergi Uygulamaları (İÖ)	YGS-6	45	2	178.675	----
106850134	Peyzaj ve Süs Bitkileri	YGS-6	15		167.777	----
Sağlık Hizmetleri Meslek Yüksekokulu						
106850152	İlk ve Acil Yardım	YGS-2	40		435.433	11,2,D,92
106870138	İlk ve Acil Yardım (İÖ)	YGS-2	40	2	349.687	11,2,D,93
106850161	Tıbbi Dokümantasyon ve Sekreterlik	YGS-3	40		392.929	----
106870147	Tıbbi Dokümantasyon ve Sekreterlik (İÖ)	YGS-3	40	2	367.466	----
Mesleki ve Teknik Eğitim Bölgesi: KOCAELİ						
KOCAELİ ÜNİVERSİTESİ						
Adalet Meslek Yüksekokulu						
106951697	Adalet	YGS-3	55		373.995	----
Kocaeli Meslek Yüksekokulu						
106950178	Bilgisayar Programcılığı	YGS-1	60		172.961	11,4,D,93
106970313	Bilgisayar Programcılığı (İÖ)	YGS-1	60	2	244.934	11,3,D,93
106951661	Büro Yönetimi ve Yönetici Asistanlığı	YGS-4	55		147.267	11,2,D,92
106971568	Büro Yönetimi ve Yönetici Asistanlığı (İÖ)	YGS-4	55	2	282.931	----
106950036	Elektrik	YGS-1	60		190.124	11,3,D,93
106970031	Elektrik (İÖ)	YGS-1	60	2	212.894	11,2,I,94
106951528	Elektronik Haberleşme Teknolojisi	YGS-1	55		301.819	11,3,D,93
106971417	Elektronik Haberleşme Teknolojisi (İÖ)	YGS-1	55	2	326.959	11,2,D,93
106951537	Elektronik Teknolojisi	YGS-1	55		239.586	11,3,D,93
106971426	Elektronik Teknolojisi (İÖ)	YGS-1	55	2	332.944	11,2,D,93
106951494	İklimlendirme ve Soğutma Teknolojisi	YGS-1	55		275.379	11,2,D,93
106971383	İklimlendirme ve Soğutma Teknolojisi (İÖ)	YGS-1	55	2	245.613	----
106951607	İnşaat Teknolojisi	YGS-1	60		308.814	11,2,D,93
106971498	İnşaat Teknolojisi (İÖ)	YGS-1	60	2	256.864	----
106951458	İşletme Yönetimi	YGS-6	70		309.394	11,2,D,93
106971347	İşletme Yönetimi (İÖ)	YGS-6	70	2	277.283	----
106951652	İşletme Yönetimi (Uzaktan Eğitim)	YGS-6	100	226	184.521	----
106951282	Kağıt Teknolojisi	YGS-2	30			
106951388	Kimya Teknolojisi	YGS-2	55		351.197	11,2,I,92
106971286	Kimya Teknolojisi (İÖ)	YGS-2	55	2	147.375	11,2,D,93
106951546	Kontrol ve Otomasyon Teknolojisi	YGS-1	55		256.573	11,3,D,93
106971435	Kontrol ve Otomasyon Teknolojisi (İÖ)	YGS-1	55	2	327.589	11,2,D,93
106950115	Makine	YGS-1	60		385.247	11,2,I,93
106970119	Makine (İÖ)	YGS-1	60	2	212.379	11,2,I,92
106951334	Muhasebe ve Vergi Uygulamaları	YGS-6	70		100.000	11,2,I,92
106971241	Muhasebe ve Vergi Uygulamaları (İÖ)	YGS-6	70	2	228.378	10,2,I,92
106951925	Muhasebe ve Vergi Uygulamaları (Uzaktan Eğitim)	YGS-6	100	226	----	----
106950133	Pazarlama	YGS-6	55		256.784	11,2,D,91
106970137	Pazarlama (İÖ)	YGS-6	55	2	237.051	----
106951404	Rafineri ve Petro-Kimya Teknolojisi	YGS-2	55		197.543	11,2,D,93
106971302	Rafineri ve Petro-Kimya Teknolojisi (İÖ)	YGS-2	55	2	210.922	----
Kocaeli Sağlık Hizmetleri Meslek Yüksekokulu						
106951722	Anestezi	YGS-2	20		210.071	11,2,I,93
106951713	İlk ve Acil Yardım	YGS-2	20		379.517	11,2,I,93
106950187	Tıbbi Dokümantasyon ve Sekreterlik	YGS-3	50	87	195.373	11,2,I,93
106970349	Tıbbi Dokümantasyon ve Sekreterlik (İÖ)	YGS-3	50	2, 87	375.836	----
106951704	Tıbbi Görüntüleme Teknikleri	YGS-1	20		354.150	----
106951591	Tıbbi Laboratuvar Teknikleri	YGS-2	50	87	347.737	11,2,D,93
106971489	Tıbbi Laboratuvar Teknikleri (İÖ)	YGS-2	50	2, 87	118.551	95,2,D,75
Ali Rıza Veziroğlu Meslek Yüksekokulu						
106951176	Çevre Koruma ve Kontrol	YGS-2	65		190.579	----
106971135	Çevre Koruma ve Kontrol (İÖ)	YGS-2	65	2		
106950212	Emlak ve Emlak Yönetimi	YGS-5	60		291.153	----
106970367	Emlak ve Emlak Yönetimi (İÖ)	YGS-5	60	2	256.532	----
106950221	Makine	YGS-1	60		191.154	11,2,I,93
106970376	Makine (İÖ)	YGS-1	60	2	208.048	11,2,D,93
Arslanbey Meslek Yüksekokulu						
106951431	Bahçe Tarımı	YGS-6	30			
106950257	Bitki Koruma	YGS-2	40		205.594	----
106950293	Organik Tarım	YGS-6	40		228.583	----
106951291	Pazarlama	YGS-6	50		404.085	09,2,D,91
106971214	Pazarlama (İÖ)	YGS-6	50	2	192.661	----
106951485	Peyzaj ve Süs Bitkileri	YGS-6	35		235.800	----
106971374	Peyzaj ve Süs Bitkileri (İÖ)	YGS-6	35	2		
106950318	Seracılık	YGS-6	30			
106951422	Tarımsal Ürünler Muhafaza ve Depolama Teknolojisi	YGS-6	45		212.031	----
Asım Kocabıyık Meslek Yüksekokulu						
106951501	Gaz ve Tesisatı Teknolojisi	YGS-2	50		159.598	11,2,D,92
106971392	Gaz ve Tesisatı Teknolojisi (İÖ)	YGS-2	50	2		
106951616	İnşaat Teknolojisi	YGS-1	50		234.869	11,2,D,93
106971505	İnşaat Teknolojisi (İÖ)	YGS-1	50	2	226.666	----
106950354	Makine	YGS-1	50		210.189	11,2,I,92
106970464	Makine (İÖ)	YGS-1	50	2	347.487	10,2,D,91
Değirmendere Ali Özbay Meslek Yüksekokulu						
106951201	Kuyumculuk ve Takı Tasarımı	YGS-5	30	14	233.611	11,2,D,93
106951219	Seramik, Cam ve Çinicilik	YGS-2	30	14	194.050	----
Derbent Meslek Yüksekokulu						
106950399	Turizm Rehberliği	DİL-1	50	12	215.541	----
106950406	Turizm ve Otel İşletmeciliği	YGS-6	100	12	203.954	11,2,D,93

TABLO-3A. Merkezi Yerleştirme İle Öğrenci Alan Yükseköğretim Önlisans Programları

2012-ÖSYS TERCİH KILAVUZU

PROGRAM KODU (1)	PROGRAM ADI (2)	PUAN TÜRÜ (3)	GENEL KONT (4)	ÖZEL KOŞUL VE AÇIKLAMALAR (5)	2011-ÖSYS EN KÜÇÜK PUAN (6)	2011-ÖSYS YERLEŞTİRME ÖNCELİKLERİ (7)
106970482	Turizm ve Otel İşletmeciliği (İÖ)	YGS-6	100	2, 12	230.127	----
106951582	Turizm ve Seyahat Hizmetleri	YGS-5	50	12	166.805	11,2,D,93
106971471	Turizm ve Seyahat Hizmetleri (İÖ)	YGS-5	50	2, 12	250.725	----
Gazanfer Bilge Meslek Yüksekokulu						
106951679	Büro Yönetimi ve Yönetici Asistanlığı	YGS-4	60		293.562	----
106971577	Büro Yönetimi ve Yönetici Asistanlığı (İÖ)	YGS-4	60	2	260.998	----
106951273	Halkla İlişkiler ve Tanıtım	YGS-4	60		324.971	----
106971198	Halkla İlişkiler ve Tanıtım (İÖ)	YGS-4	60	2	299.794	----
106951934	Halkla İlişkiler ve Tanıtım (Uzaktan Eğitim)	YGS-4	50	226	----	----
106951467	İşletme Yönetimi	YGS-6	60		196.543	11,2,D,93
106971356	İşletme Yönetimi (İÖ)	YGS-6	60	2	234.674	----
106951343	Muhasebe ve Vergi Uygulamaları	YGS-6	60		189.296	11,2,D,93
106950503	Su Ürünleri	YGS-6	50			
Gebze Meslek Yüksekokulu						
106951688	Büro Yönetimi ve Yönetici Asistanlığı	YGS-4	30		314.955	----
106951246	Dış Ticaret	YGS-6	50		326.992	11,2,D,93
106971162	Dış Ticaret (İÖ)	YGS-6	50	2	177.890	11,2,D,92
106951555	Elektronik Teknolojisi	YGS-1	50		238.355	11,2,I,92
106971444	Elektronik Teknolojisi (İÖ)	YGS-1	50	2	285.392	11,2,D,93
106950548	Endüstriyel Kalıpcılık	YGS-1	50		254.733	11,2,D,92
106951519	İnsan Kaynakları Yönetimi	YGS-6	60		297.009	11,2,D,93
106971408	İnsan Kaynakları Yönetimi (İÖ)	YGS-6	60	2	277.727	----
106950566	Makine	YGS-1	50		273.848	11,2,I,93
106970604	Makine (İÖ)	YGS-1	50	2	296.772	11,2,D,93
106950575	Mekatronik	YGS-1	50		287.782	11,4,D,93
106970613	Mekatronik (İÖ)	YGS-1	50	2	316.177	11,2,I,93
106951307	Menkul Kıymetler ve Sermaye Piyasası	YGS-6	30		186.746	11,2,D,93
106951625	Metalurji	YGS-1	50		368.260	11,2,D,93
106971514	Metalurji (İÖ)	YGS-1	50	2	198.423	10,2,D,91
106951352	Muhasebe ve Vergi Uygulamaları	YGS-6	50		293.126	11,2,D,93
106971259	Muhasebe ve Vergi Uygulamaları (İÖ)	YGS-6	50	2	260.284	03,2,I,86
Gölcük Meslek Yüksekokulu						
106950618	Dış Ticaret	YGS-6	50		260.138	11,2,D,93
106970667	Dış Ticaret (İÖ)	YGS-6	50	2	265.237	----
106950627	Makine	YGS-1	50	48	253.634	11,2,I,93
106970676	Makine (İÖ)	YGS-1	50	2, 48	219.146	11,2,D,93
106951413	Otomotiv Teknolojisi	YGS-1	150	48	160.580	11,2,I,93
106971311	Otomotiv Teknolojisi (İÖ)	YGS-1	150	2, 48	212.723	11,2,D,93
106950645	Pazarlama	YGS-6	50		241.293	----
106970694	Pazarlama (İÖ)	YGS-6	50	2		
Hereke Ömer İsmet Uzunyol Meslek Yüksekokulu						
106950706	Boya Teknolojisi	YGS-2	50			
106951185	Çevre Temizliği ve Denetimi	YGS-5	50		230.029	----
106950724	Dış Ticaret	YGS-6	120		229.962	11,2,D,92
106970746	Dış Ticaret (İÖ)	YGS-6	120	2	264.532	----
106950733	Fotoğrafçılık ve Kameramanlık	YGS-4	30		308.715	11,2,I,92
106950742	İş Sağlığı ve Güvenliği	YGS-2	45		138.657	11,2,D,92
106951449	İşletme Yönetimi	YGS-6	100		212.239	11,2,D,93
106971338	İşletme Yönetimi (İÖ)	YGS-6	100	2	237.948	----
106950769	Kozmetik Teknolojisi	YGS-2	50		204.665	----
106970764	Kozmetik Teknolojisi (İÖ)	YGS-2	50	2		
106950778	Lojistik	YGS-6	50		227.451	11,2,I,93
106951361	Muhasebe ve Vergi Uygulamaları	YGS-6	100		236.768	11,2,D,90
106971268	Muhasebe ve Vergi Uygulamaları (İÖ)	YGS-6	100	2	233.380	----
106951634	Yapı Yalıtım Teknolojisi	YGS-1	45		165.636	----
İhsaniye Meslek Yüksekokulu						
106950812	Gıda Teknolojisi	YGS-2	50		199.291	11,2,D,92
106970807	Gıda Teknolojisi (İÖ)	YGS-2	50	2	208.661	----
106950821	Tıbbi ve Aromatik Bitkiler	YGS-6	50		216.745	11,2,D,92
106970816	Tıbbi ve Aromatik Bitkiler (İÖ)	YGS-6	50	2		
İzmit Meslek Yüksekokulu						
106950866	İş Sağlığı ve Güvenliği	YGS-2	60		294.555	11,2,D,92
106970834	İş Sağlığı ve Güvenliği (İÖ)	YGS-2	60	2	224.324	96,2,D,78
106951379	Muhasebe ve Vergi Uygulamaları	YGS-6	60		226.184	11,2,D,94
106971277	Muhasebe ve Vergi Uygulamaları (İÖ)	YGS-6	60	2	248.445	----
106951194	Sivil Savunma ve İtfaiyecilik	YGS-6	55	116	338.507	11,2,D,93
106971144	Sivil Savunma ve İtfaiyecilik (İÖ)	YGS-6	55	2, 116	191.118	10,2,D,92
106950893	Yerel Yönetimler	YGS-4	60		323.175	----
106970861	Yerel Yönetimler (İÖ)	YGS-4	60	2	296.752	----
Kandıra Meslek Yüksekokulu						
106951316	Bankacılık ve Sigortacılık	YGS-6	100		246.456	11,2,D,90
106971223	Bankacılık ve Sigortacılık (İÖ)	YGS-6	100	2	276.311	----
106951264	Halkla İlişkiler ve Tanıtım	YGS-4	100		308.743	----
106971189	Halkla İlişkiler ve Tanıtım (İÖ)	YGS-4	100	2	285.364	----
106951476	İşletme Yönetimi	YGS-6	100		146.839	11,2,D,93
106971365	İşletme Yönetimi (İÖ)	YGS-6	100	2	221.956	----
106951255	Tekstil Teknolojisi	YGS-1	100		235.645	11,2,D,93
106971171	Tekstil Teknolojisi (İÖ)	YGS-1	100	2		
Karamürsel Meslek Yüksekokulu						
106951643	Deniz Ulaştırma ve İşletme	YGS-1	50	46, 113	269.373	11,3,D,93
106971559	Deniz Ulaştırma ve İşletme (İÖ)	YGS-1	50	2, 46, 113	181.937	11,3,D,93
106950981	Deniz ve Liman İşletmeciliği	YGS-6	50	46	235.806	11,2,D,93
106970958	Deniz ve Liman İşletmeciliği (İÖ)	YGS-6	50	2, 46	297.599	----
106951564	Elektronik Teknolojisi	YGS-1	50	46	277.374	11,2,I,91
106971453	Elektronik Teknolojisi (İÖ)	YGS-1	50	2, 46	130.649	10,4,D,92
106951007	Gemi İnşaatı	YGS-1	50	46	488.358	10,3,D,92
106970976	Gemi İnşaatı (İÖ)	YGS-1	50	2, 46	240.416	----
106951043	Gemi Makineleri İşletme	YGS-1	50	46, 113	355.420	11,3,D,93
106971038	Gemi Makineleri İşletme (İÖ)	YGS-1	50	2, 46, 113	221.744	11,3,D,93
106951034	Mekatronik	YGS-1	50	46	360.188	11,3,I,93
Köseköy Meslek Yüksekokulu						
106951149	Bilgisayar Programcılığı	YGS-1	50		267.308	11,3,I,92
106971126	Bilgisayar Programcılığı (İÖ)	YGS-1	50	2	301.274	11,2,I,93
106951079	Biyomedikal Cihaz Teknolojisi	YGS-1	50		161.651	11,4,D,92
106971065	Biyomedikal Cihaz Teknolojisi (İÖ)	YGS-1	50	2	190.797	11,2,I,93
106951325	Gıda Teknolojisi	YGS-2	50		176.432	11,2,D,93

TABLO-3A. Merkezi Yerleştirme İle Öğrenci Alan Yükseköğretim Önlisans Programları

2012-ÖSYS TERCİH KILAVUZU

PROGRAM KODU (1)	PROGRAM ADI (2)	PUAN TÜRÜ (3)	GENEL KONT (4)	ÖZEL KOŞUL VE AÇIKLAMALAR (5)	2011-ÖSYS EN KÜÇÜK PUAN (6)	2011-ÖSYS YERLEŞTİRME ÖNCELİKLERİ (7)
106971232	Gıda Teknolojisi (İÖ)	YGS-2	50	2	205.225	----
106951397	Kimya Teknolojisi	YGS-2	50		228.804	11,2,İ,94
106971295	Kimya Teknolojisi (İÖ)	YGS-2	50	2	221.211	----
106951104	Lastik ve Plastik Teknolojisi	YGS-2	50		308.347	10,2,İ,92
106971092	Lastik ve Plastik Teknolojisi (İÖ)	YGS-2	50	2		
106951113	Makine, Resim ve Konstrüksiyon	YGS-1	50		194.205	11,2,İ,92
Uzunçiftlik Nuh Çimento Meslek Yüksekokulu						
106951916	Kaynak Teknolojisi	YGS-1	40			----
106951167	Makine	YGS-1	80		145.171	11,2,İ,91
106971532	Makine (İÖ)	YGS-1	80	2	273.913	05,2,İ,88
Yahya Kaptan Meslek Yüksekokulu						
106951158	İş ve Uğraşı Terapisi	YGS-1	40	87	369.097	10,2,D,92
Mesleki ve Teknik Eğitim Bölgesi: KONYA						
SELÇUK ÜNİVERSİTESİ (KONYA)						
Hukuk Fakültesi						
Adalet Meslek Yüksekokulu						
108950224	Adalet	YGS-3	100		379.458	----
108970185	Adalet (İÖ)	YGS-3	100	2	366.408	----
Sağlık Hizmetleri Meslek Y.O.						
108950233	Anestezi	YGS-2	40		241.098	11,2,D,92
108950242	Çocuk Gelişimi	YGS-4	40		467.465	11,2,İ,93
108970194	Çocuk Gelişimi (İÖ)	YGS-4	40	2	382.311	11,2,İ,94
108953042	İlk ve Acil Yardım	YGS-2	40	233		----
108952565	Tıbbi Görüntüleme Teknikleri	YGS-1	40		339.277	----
108971695	Tıbbi Görüntüleme Teknikleri (İÖ)	YGS-1	40	2	329.372	----
108952547	Tıbbi Laboratuvar Teknikleri	YGS-2	40		161.000	11,2,İ,92
108971686	Tıbbi Laboratuvar Teknikleri (İÖ)	YGS-2	40	2	330.504	----
108952811	Yaşlı Bakımı	YGS-2	40		245.626	----
Sosyal Bilimler Meslek Y.O.						
108950287	Bankacılık ve Sigortacılık	YGS-6	75		199.326	11,2,İ,94
108970228	Bankacılık ve Sigortacılık (İÖ)	YGS-6	75	2	285.077	----
108952671	Büro Yönetimi ve Yönetici Asistanlığı	YGS-4	75		322.668	----
108971792	Büro Yönetimi ve Yönetici Asistanlığı (İÖ)	YGS-4	75	2	280.555	----
108950303	Dış Ticaret	YGS-6	75		299.254	11,2,D,92
108970246	Dış Ticaret (İÖ)	YGS-6	75	2	271.431	----
108952123	Halkla İlişkiler ve Tanıtım	YGS-4	85		349.775	----
108971402	Halkla İlişkiler ve Tanıtım (İÖ)	YGS-4	85	2	304.332	----
108952283	İşletme Yönetimi	YGS-6	150		134.948	11,2,İ,91
108971508	İşletme Yönetimi (İÖ)	YGS-6	150	2	247.162	----
108952705	Lojistik	YGS-6	100		287.127	----
108971977	Lojistik (İÖ)	YGS-6	100	2	245.272	----
108952168	Muhasebe ve Vergi Uygulamaları	YGS-6	150		213.577	11,2,D,93
108971429	Muhasebe ve Vergi Uygulamaları (İÖ)	YGS-6	150	2	242.130	----
108950348	Pazarlama	YGS-6	145		233.042	----
108970282	Pazarlama (İÖ)	YGS-6	145	2	212.449	----
108950357	Turizm Rehberliği	DİL-1	30	83	211.542	----
108950366	Turizm ve Otel İşletmeciliği	YGS-6	75	15	109.381	11,2,D,91
108970307	Turizm ve Otel İşletmeciliği (İÖ)	YGS-6	75	2	234.654	----
Teknik Bilimler Meslek Y.O.						
108952089	Ayakkabı Tasarım ve Üretimi	YGS-2	30		234.849	11,2,D,91
108952062	Basım ve Yayın Teknolojileri	YGS-5	30		224.889	11,3,D,93
108971377	Basım ve Yayın Teknolojileri (İÖ)	YGS-5	30	2	219.255	11,2,İ,92
108950612	Bilgisayar Programcılığı	YGS-1	60		149.510	11,4,D,92
108970564	Bilgisayar Programcılığı (İÖ)	YGS-1	60	2	416.098	11,3,D,93
108950427	Elektrik	YGS-1	60		302.118	11,2,İ,93
108970352	Elektrik (İÖ)	YGS-1	60	2	263.429	11,2,D,92
108952405	Elektronik Haberleşme Teknolojisi	YGS-1	30		287.558	11,2,İ,93
108971571	Elektronik Haberleşme Teknolojisi (İÖ)	YGS-1	30	2	335.451	11,2,D,93
108952414	Elektronik Teknolojisi	YGS-1	30		293.444	11,2,İ,93
108971589	Elektronik Teknolojisi (İÖ)	YGS-1	30	2	184.596	11,2,İ,93
108950463	Gıda Teknolojisi	YGS-2	30		367.692	11,2,D,94
108970397	Gıda Teknolojisi (İÖ)	YGS-2	30	2	229.085	----
108950472	Harita ve Kadastro	YGS-1	30		376.369	11,2,D,93
108970404	Harita ve Kadastro (İÖ)	YGS-1	30	2	276.407	----
108952362	İklimlendirme ve Soğutma Teknolojisi	YGS-1	30		156.045	11,2,İ,93
108971553	İklimlendirme ve Soğutma Teknolojisi (İÖ)	YGS-1	30	2	208.570	----
108952583	İnşaat Teknolojisi	YGS-1	30		248.758	11,2,İ,93
108971702	İnşaat Teknolojisi (İÖ)	YGS-1	30	2	260.108	----
108952238	Kimya Teknolojisi	YGS-2	30		262.998	11,2,D,93
108971474	Kimya Teknolojisi (İÖ)	YGS-2	30	2	191.750	----
108952423	Kontrol ve Otomasyon Teknolojisi	YGS-1	30		283.715	11,2,İ,92
108971598	Kontrol ve Otomasyon Teknolojisi (İÖ)	YGS-1	30	2	170.130	11,2,İ,92
108950515	Makine	YGS-1	75		315.568	11,2,İ,93
108970449	Makine (İÖ)	YGS-1	75	2	323.367	11,2,D,92
108950524	Makine, Resim ve Konstrüksiyon	YGS-1	30		284.561	11,2,İ,92
108970458	Makine, Resim ve Konstrüksiyon (İÖ)	YGS-1	30	2	206.784	10,3,İ,92
108950533	Mobilya ve Dekorasyon	YGS-1	30		209.628	11,2,İ,93
108970467	Mobilya ve Dekorasyon (İÖ)	YGS-1	30	2	197.600	11,2,D,92
108952574	Tarım Makineleri	YGS-1	30		227.892	11,2,İ,93
108952829	Yapı Yalıtım Teknolojisi	YGS-1	30		191.647	----
108972075	Yapı Yalıtım Teknolojisi (İÖ)	YGS-1	30	2		----
Akören Ali Rıza Ercan Meslek Y.O.						
108950693	Bilgisayar Programcılığı	YGS-1	80		260.436	11,2,D,92
108970625	Bilgisayar Programcılığı (İÖ)	YGS-1	80	2		
108952714	Dış Ticaret	YGS-6	85		244.610	----
108972003	Dış Ticaret (İÖ)	YGS-6	85	2	208.215	----
108952432	Elektronik Teknolojisi	YGS-1	40		174.510	10,4,D,92
108952292	İşletme Yönetimi	YGS-6	75		220.608	----
108971517	İşletme Yönetimi (İÖ)	YGS-6	75	2		
108952177	Muhasebe ve Vergi Uygulamaları	YGS-6	75		222.261	----
108971438	Muhasebe ve Vergi Uygulamaları (İÖ)	YGS-6	75	2		
Akşehir Meslek Yüksekokulu						
108952768	Bankacılık ve Sigortacılık	YGS-6	60		362.219	10,3,D,91
108952308	İşletme Yönetimi	YGS-6	70		238.382	----
108971526	İşletme Yönetimi (İÖ)	YGS-6	70	2		
108950727	Maliye	YGS-6	85		284.328	----

TABLO-3A. Merkezi Yerleştirme İle Öğrenci Alan Yükseköğretim Önlisans Programları

2012-ÖSYS TERCİH KILAVUZU

PROGRAM KODU (1)	PROGRAM ADI (2)	PUAN TÜRÜ (3)	GENEL KONT (4)	ÖZEL KOŞUL VE AÇIKLAMALAR (5)	2011-ÖSYS EN KÜÇÜK PUAN (6)	2011-ÖSYS YERLEŞTİRME ÖNCELİKLERİ (7)
108970652	Maliye (İÖ)	YGS-6	85	2	259.129	----
108952186	Muhasebe ve Vergi Uygulamaları	YGS-6	70		233.761	----
108971447	Muhasebe ve Vergi Uygulamaları (İÖ)	YGS-6	70	2		
108950745	Turizm ve Otel İşletmeciliği	YGS-6	70		225.679	----
108952511	Turizm ve Seyahat Hizmetleri	YGS-5	45		238.672	----
108971986	Turizm ve Seyahat Hizmetleri (İÖ)	YGS-5	45	2		
Beyşehir Ali Akkanat Meslek Yüksekokulu						
108953051	Bankacılık ve Sigortacılık	YGS-6	40			----
108950772	Dış Ticaret	YGS-6	60		261.599	----
108971808	Dış Ticaret (İÖ)	YGS-6	60	2	215.662	----
108952317	İşletme Yönetimi	YGS-6	100		225.276	----
108971535	İşletme Yönetimi (İÖ)	YGS-6	100	2		
108952195	Muhasebe ve Vergi Uygulamaları	YGS-6	100		223.989	----
108971456	Muhasebe ve Vergi Uygulamaları (İÖ)	YGS-6	100	2		
108952689	Pazarlama	YGS-6	30		181.830	----
108950806	Turizm Rehberliği	DL-1	30			
108950815	Turizm ve Otel İşletmeciliği	YGS-6	100		220.778	----
108970722	Turizm ve Otel İşletmeciliği (İÖ)	YGS-6	100	2		
108952538	Turizm ve Seyahat Hizmetleri	YGS-5	60		233.142	----
Bozkır Meslek Yüksekokulu						
108952617	Bilgisayar Programcılığı	YGS-1	150		213.448	10,3,D,92
108971738	Bilgisayar Programcılığı (İÖ)	YGS-1	150	2		
108950869	Elektrik	YGS-1	55		288.966	10,2,D,91
Cihanbeyli Meslek Yüksekokulu						
108950896	Endüstriyel Kalıpcılık	YGS-1	30		422.531	10,2,D,92
108950903	Makine	YGS-1	50		306.685	10,2,D,91
108952202	Muhasebe ve Vergi Uygulamaları	YGS-6	50		193.333	----
Çumra Meslek Yüksekokulu						
108952371	Gaz ve Tesisatı Teknolojisi	YGS-2	30		179.615	11,2,D,92
108952802	Gıda Teknolojisi	YGS-2	40		200.829	----
108952795	Makine, Resim ve Konstrüksiyon	YGS-1	40		197.111	----
108950957	Organik Tarım	YGS-6	40		199.333	----
108971959	Organik Tarım (İÖ)	YGS-6	40	2		----
108953069	Peyzaj ve Süs Bitkileri	YGS-6	40			----
108950984	Tıbbi ve Aromatik Bitkiler	YGS-6	70		226.623	----
108970837	Tıbbi ve Aromatik Bitkiler (İÖ)	YGS-6	70	2		----
Doğanhisar Meslek Yüksekokulu						
108951055	Bankacılık ve Sigortacılık	YGS-6	50		277.071	----
108952626	Bilgisayar Programcılığı	YGS-1	60		286.556	10,2,D,91
108952398	İşletme Yönetimi	YGS-6	30		200.433	----
108952211	Muhasebe ve Vergi Uygulamaları	YGS-6	40		190.512	----
Güneysınır Meslek Yüksekokulu						
108951125	Bilgisayar Programcılığı	YGS-1	80		500.000	09,3,D,92
108951107	Harita ve Kadastro	YGS-1	80		242.708	----
108970873	Harita ve Kadastro (İÖ)	YGS-1	80	2	219.583	----
Hadim Meslek Yüksekokulu						
108951143	Dış Ticaret	YGS-6	80		241.796	----
108971871	Dış Ticaret (İÖ)	YGS-6	80	2	190.755	----
108951152	Harita ve Kadastro	YGS-1	80		240.486	----
108970882	Harita ve Kadastro (İÖ)	YGS-1	80	2	217.446	----
108951161	Makine, Resim ve Konstrüksiyon	YGS-1	30			
Huğlu Meslek Yüksekokulu						
108951258	Bilgisayar Programcılığı	YGS-1	80		186.223	08,3,D,90
108951222	Makine	YGS-1	50		157.214	10,2,D,90
108951231	Makine, Resim ve Konstrüksiyon	YGS-1	40		181.006	----
İlgın Meslek Yüksekokulu						
108951346	Bilgisayar Programcılığı	YGS-1	80		230.053	11,2,D,94
108971747	Bilgisayar Programcılığı (İÖ)	YGS-1	80	2		
108951276	Elektrik	YGS-1	40		191.856	11,2,D,93
108952441	Elektronik Teknolojisi	YGS-1	40		100.000	11,2,D,92
108951294	Makine	YGS-1	60		330.019	09,3,D,89
108953078	Mekatronik	YGS-1	30			----
Kadınhanı Faik İçil Meslek Yüksekokulu						
108952644	Bilgisayar Programcılığı	YGS-1	60		337.739	11,2,D,94
108971765	Bilgisayar Programcılığı (İÖ)	YGS-1	60	2		
108952732	Bilgisayar Teknolojisi	YGS-1	30		302.835	11,2,D,92
108952698	Dış Ticaret	YGS-6	50		246.752	----
108952856	Doğalgaz ve Tesisatı Teknolojisi	YGS-2	50		230.791	----
108951373	Harita ve Kadastro	YGS-1	90		245.210	----
108970979	Harita ve Kadastro (İÖ)	YGS-1	90	2	224.429	----
108952592	İnşaat Teknolojisi	YGS-1	35		203.419	----
108952326	İşletme Yönetimi	YGS-6	40		230.165	----
108952759	Lojistik	YGS-6	40		247.859	----
108951407	Mekatronik	YGS-1	40		244.100	11,2,I,93
108952741	Yapı Denetimi	YGS-1	30		204.444	----
108951416	Yerel Yönetimler	YGS-4	80		293.272	----
108970997	Yerel Yönetimler (İÖ)	YGS-4	80	2	263.648	----
Karapınar Aydoğanlar Meslek Yüksekokulu						
108952777	Gıda Kalite Kontrolü ve Analizi	YGS-2	50		203.739	----
108951434	Gıda Teknolojisi	YGS-2	50		197.747	----
108953087	Laborant ve Veteriner Sağlık	YGS-2	50			----
108953103	Süt ve Besi Hayvancılığı	YGS-2	30			----
108952114	Süt ve Ürünleri Teknolojisi	YGS-6	30			----
108951461	Yerel Yönetimler	YGS-4	80		286.685	----
108971995	Yerel Yönetimler (İÖ)	YGS-4	80	2	247.034	----
Konya Ereğli Kemal Akman Meslek Yüksekokulu						
108951594	Bilgisayar Programcılığı	YGS-1	60		245.383	11,2,I,93
108971077	Bilgisayar Programcılığı (İÖ)	YGS-1	60	2	224.167	----
108951504	Elektrik	YGS-1	45		342.429	11,2,D,93
108952459	Elektronik Haberleşme Teknolojisi	YGS-1	45		174.716	11,2,D,92
108971614	Elektronik Haberleşme Teknolojisi (İÖ)	YGS-1	45	2		----
108952786	Giyim Üretim Teknolojisi	YGS-1	40		294.163	11,2,D,93
108952608	İnşaat Teknolojisi	YGS-1	40		204.992	----
108952335	İşletme Yönetimi	YGS-6	40		235.673	----
108951549	Makine	YGS-1	80		207.979	11,2,D,94
108971059	Makine (İÖ)	YGS-1	80	2		

TABLO-3A. Merkezi Yerleştirme İle Öğrenci Alan Yükseköğretim Önlisans Programları

2012-ÖSYS TERCİH KILAVUZU

PROGRAM KODU (1)	PROGRAM ADI (2)	PUAN TÜRÜ (3)	GENEL KONT (4)	ÖZEL KOŞUL VE AÇIKLAMALAR (5)	2011-ÖSYS EN KÜÇÜK PUAN (6)	2011-ÖSYS YERLEŞTİRME ÖNCELİKLERİ (7)
108951558	Mekatronik	YGS-1	40		231.829	11,2,İ,93
108952229	Muhasebe ve Vergi Uygulamaları	YGS-6	40		250.848	----
108952105	Tekstil Teknolojisi	YGS-1	45		148.795	11,2,D,93
108971395	Tekstil Teknolojisi (İÖ)	YGS-1	45	2	----	----
Kulu Meslek Yüksekokulu						
108952653	Bilgisayar Programcılığı	YGS-1	80		153.414	11,2,D,93
108971774	Bilgisayar Programcılığı (İÖ)	YGS-1	80	2		
108951619	Dış Ticaret	YGS-6	50		240.717	----
108951628	Elektrik	YGS-1	40		262.591	10,2,D,93
Sarayönü Meslek Yüksekokulu						
108952265	Bahçe Tarımı	YGS-6	30			
108952662	Bilgisayar Programcılığı	YGS-1	60		142.646	11,2,İ,92
108971783	Bilgisayar Programcılığı (İÖ)	YGS-1	60	2		
108952071	Çevre Koruma ve Kontrol	YGS-2	30			
108951725	Gıda Teknolojisi	YGS-2	50		197.763	----
108971923	Gıda Teknolojisi (İÖ)	YGS-2	50	2	----	----
108951734	Organik Tarım	YGS-6	35			
108951743	Tohumculuk	YGS-6	30			
Seydişehir Meslek Yüksekokulu						
108951867	Bilgisayar Programcılığı	YGS-1	80		206.693	11,2,İ,92
108971192	Bilgisayar Programcılığı (İÖ)	YGS-1	80	2		
108951797	Elektrik	YGS-1	80		161.456	11,2,D,93
108971156	Elektrik (İÖ)	YGS-1	80	2		
108951804	Grafik Tasarımı	YGS-5	50		325.558	11,2,D,94
108971817	Grafik Tasarımı (İÖ)	YGS-5	50	2	227.220	11,2,D,91
108952344	İşletme Yönetimi	YGS-6	80		207.239	----
108971826	İşletme Yönetimi (İÖ)	YGS-6	80	2		
108951822	Makine	YGS-1	80		255.826	10,2,D,92
108971165	Makine (İÖ)	YGS-1	80	2		
108953096	Mekatronik	YGS-1	30		----	----
108952247	Otomotiv Teknolojisi	YGS-1	80		267.331	11,2,D,93
Taşkent Meslek Yüksekokulu						
108952838	Dış Ticaret	YGS-6	30		242.056	----
108952847	Harita ve Kadastro	YGS-1	30		237.485	----
Mesleki ve Teknik Eğitim Bölgesi: KÜTAHYA						
DUMLUPINAR ÜNİVERSİTESİ (KÜTAHYA)						
Kütahya Sosyal Bilimler Meslek Yüksekokulu						
103251544	Bankacılık ve Sigortacılık	YGS-6	60	46	287.818	11,2,D,93
103271345	Bankacılık ve Sigortacılık (İÖ)	YGS-6	60	2, 46	277.708	----
103251492	Büro Yönetimi ve Yönetici Asistanlığı	YGS-4	60	46	297.097	----
103271309	Büro Yönetimi ve Yönetici Asistanlığı (İÖ)	YGS-4	60	2, 46	256.869	----
103251068	Dış Ticaret	YGS-6	60	46	132.271	11,2,D,90
103270823	Dış Ticaret (İÖ)	YGS-6	60	2, 46	256.435	----
103250952	Emlak ve Emlak Yönetimi	YGS-5	50	46	276.671	----
103270735	Emlak ve Emlak Yönetimi (İÖ)	YGS-5	50	2, 46	214.091	----
103251298	İşletme Yönetimi	YGS-6	60	46	259.762	----
103271045	İşletme Yönetimi (İÖ)	YGS-6	60	2, 46	236.054	----
103251756	Lojistik	YGS-6	50	46	----	----
103271548	Lojistik (İÖ)	YGS-6	50	2, 46	----	----
103251102	Muhasebe ve Vergi Uygulamaları	YGS-6	60	46	168.930	11,2,D,93
103270859	Muhasebe ve Vergi Uygulamaları (İÖ)	YGS-6	60	2, 46	225.115	----
103251005	Otobüs Kaptanlığı	YGS-5	30	46, 122	274.433	----
103250361	Pazarlama	YGS-6	60	46	246.947	----
103270286	Pazarlama (İÖ)	YGS-6	60	2, 46		
103250397	Turizm ve Otel İşletmeciliği	YGS-6	55	46	262.245	----
103270311	Turizm ve Otel İşletmeciliği (İÖ)	YGS-6	55	2, 46	203.561	----
103251359	Turizm ve Seyahat Hizmetleri	YGS-5	80	46	249.818	----
103271099	Turizm ve Seyahat Hizmetleri (İÖ)	YGS-5	80	2, 46		
Kütahya Teknik Bilimler Meslek Yüksekokulu						
103251526	Bilgisayar Operatörlüğü	YGS-1	30	46	335.048	11,3,D,93
103251386	Bilgisayar Programcılığı	YGS-1	40	46	329.537	11,3,D,93
103271115	Bilgisayar Programcılığı (İÖ)	YGS-1	40	2, 46	245.955	11,2,D,93
103251447	Doğal Yapı Taşları Teknolojisi	YGS-6	30	46		
103250255	Elektrik	YGS-1	80	46	303.432	11,2,D,93
103270189	Elektrik (İÖ)	YGS-1	80	2, 46	186.219	----
103251305	Elektronik Teknolojisi	YGS-1	60	46	275.696	11,2,D,94
103271054	Elektronik Teknolojisi (İÖ)	YGS-1	60	2, 46	172.609	----
103251023	Geleneksel El Sanatları	YGS-4	35	46	267.282	----
103251553	Grafik Tasarımı	YGS-5	25	46	247.051	11,2,İ,93
103271354	Grafik Tasarımı (İÖ)	YGS-5	25	2, 46	285.702	11,2,D,93
103251402	İnşaat Teknolojisi	YGS-1	50	46	242.256	----
103271133	İnşaat Teknolojisi (İÖ)	YGS-1	50	2, 46	182.627	----
103251192	Kimya Teknolojisi	YGS-2	50	46	236.030	11,2,D,92
103270947	Kimya Teknolojisi (İÖ)	YGS-2	50	2, 46		
103251314	Kontrol ve Otomasyon Teknolojisi	YGS-1	50	46	260.783	11,2,D,93
103251032	Kuyumculuk ve Takı Tasarımı	YGS-5	35	46	269.951	----
103270798	Kuyumculuk ve Takı Tasarımı (İÖ)	YGS-5	35	2, 46		
103250316	Makine	YGS-1	100	46	355.576	11,2,D,93
103270241	Makine (İÖ)	YGS-1	100	2, 46	267.346	10,2,İ,92
103251535	Mekatronik	YGS-1	40	46	389.789	11,3,D,93
103271336	Mekatronik (İÖ)	YGS-1	40	2, 46	290.987	11,2,D,93
103251835	Mimari Dekoratif Sanatlar	YGS-4	30	46	----	----
103251095	Mimari Restorasyon	YGS-5	50	46	307.115	----
103270841	Mimari Restorasyon (İÖ)	YGS-5	50	2, 46	281.143	----
103250325	Mobilya ve Dekorasyon	YGS-1	60	46	153.754	11,2,D,92
103270259	Mobilya ve Dekorasyon (İÖ)	YGS-1	60	2, 46	----	----
103251041	Seramik, Cam ve Çinçilik	YGS-2	35	46	180.001	----
Altıntaş Meslek Yüksekokulu						
103251702	Gıda Kalite Kontrolü ve Analizi	YGS-2	50	46	----	----
103271496	Gıda Kalite Kontrolü ve Analizi (İÖ)	YGS-2	50	2, 46	----	----
103250458	Gıda Teknolojisi	YGS-2	40	46	212.103	----
103270383	Gıda Teknolojisi (İÖ)	YGS-2	40	2, 46	----	----
103251217	İşletme Yönetimi	YGS-6	45	46		
103270965	İşletme Yönetimi (İÖ)	YGS-6	45	2, 46	----	----
103251111	Muhasebe ve Vergi Uygulamaları	YGS-6	30	46	205.125	----
103270868	Muhasebe ve Vergi Uygulamaları (İÖ)	YGS-6	30	2, 46	----	----

TABLO-3A. Merkezi Yerleştirme İle Öğrenci Alan Yükseköğretim Önlisans Programları

2012-ÖSYS TERCİH KILAVUZU

PROGRAM KODU (1)	PROGRAM ADI (2)	PUAN TÜRÜ (3)	GENEL KONT (4)	ÖZEL KOŞUL VE AÇIKLAMALAR (5)	2011-ÖSYS EN KÜÇÜK PUAN (6)	2011-ÖSYS YERLEŞTİRME ÖNCELİKLERİ (7)
103251086	Süt ve Ürünleri Teknolojisi	YGS-6	30		46	
103251711	Tıbbi ve Aromatik Bitkiler	YGS-6	50		46	----
103271503	Tıbbi ve Aromatik Bitkiler (İÖ)	YGS-6	50	2, 46	----	----
Domanıç Meslek Yüksekokulu						
103251226	İşletme Yönetimi	YGS-6	50		46	
103251747	Lojistik	YGS-6	60		46	----
103271539	Lojistik (İÖ)	YGS-6	60	2, 46	----	----
103251129	Muhasebe ve Vergi Uygulamaları	YGS-6	30		46	176.016
Emet Meslek Yüksekokulu						
103250988	Çocuk Gelişimi	YGS-4	60		46	350.253
103271363	Çocuk Gelişimi (İÖ)	YGS-4	60	2, 46	46	431.892
103250934	Dış Ticaret	YGS-6	80		46	246.886
103271266	Dış Ticaret (İÖ)	YGS-6	80	2, 46	46	191.557
103251235	İşletme Yönetimi	YGS-6	65		46	
103270983	İşletme Yönetimi (İÖ)	YGS-6	65	2, 46	----	----
103251208	Kimya Teknolojisi	YGS-2	40		46	409.447
103271239	Kimya Teknolojisi (İÖ)	YGS-2	40	2, 46	----	----
103251729	Menkul Kıymetler ve Sermaye Piyasası	YGS-6	40		46	----
103271512	Menkul Kıymetler ve Sermaye Piyasası (İÖ)	YGS-6	40	2, 46	----	----
103251138	Muhasebe ve Vergi Uygulamaları	YGS-6	35		46	
103270886	Muhasebe ve Vergi Uygulamaları (İÖ)	YGS-6	35	2, 46	----	----
103250925	Turizm ve Otel İşletmeciliği	YGS-6	65		46	197.124
Gediz Meslek Yüksekokulu						
103251589	Bankacılık ve Sigortacılık	YGS-6	80		46	276.447
103271381	Bankacılık ve Sigortacılık (İÖ)	YGS-6	80	2, 46	46	238.987
103251668	Bilgisayar Programcılığı	YGS-1	50		46	----
103271469	Bilgisayar Programcılığı (İÖ)	YGS-1	50	2, 46	----	----
103251598	Giyim Üretim Teknolojisi	YGS-1	80		46	154.448
103251686	İşçi Sağlığı ve İş Güvenliği	YGS-2	50		46	----
103271487	İşçi Sağlığı ve İş Güvenliği (İÖ)	YGS-2	50	2, 46	----	----
103251244	İşletme Yönetimi	YGS-6	60		46	153.714
103270992	İşletme Yönetimi (İÖ)	YGS-6	60	2, 46	----	----
103251571	Lojistik	YGS-6	80		46	247.101
103251483	Mekatronik	YGS-1	40		46	334.478
103250564	Moda Tasarımı	YGS-5	90		46	325.824
103271142	Moda Tasarımı (İÖ)	YGS-5	90	2, 46	46	200.309
103251147	Muhasebe ve Vergi Uygulamaları	YGS-6	45		46	
103250582	Pazarlama	YGS-6	35		46	
103251059	Tekstil Teknolojisi	YGS-1	50		46	
103251677	Tıbbi Dokümantasyon ve Sekreterlik	YGS-3	60		46	----
103271478	Tıbbi Dokümantasyon ve Sekreterlik (İÖ)	YGS-3	60	2, 46	----	----
103250607	Tıbbi ve Aromatik Bitkiler	YGS-6	50		46	207.481
Hisarcık Meslek Yüksekokulu						
103251632	Dış Ticaret	YGS-6	60		46	234.636
103271424	Dış Ticaret (İÖ)	YGS-6	60	2, 46	46	190.527
103251456	Emlak ve Emlak Yönetimi	YGS-5	60		46	244.683
103271275	Emlak ve Emlak Yönetimi (İÖ)	YGS-5	60	2, 46	----	----
103251774	Halkla İlişkiler ve Tanıtım	YGS-4	50		46	----
103271566	Halkla İlişkiler ve Tanıtım (İÖ)	YGS-4	50	2, 46	----	----
103251783	İnsan Kaynakları Yönetimi	YGS-6	50		46	----
103271575	İnsan Kaynakları Yönetimi (İÖ)	YGS-6	50	2, 46	----	----
103251253	İşletme Yönetimi	YGS-6	30		46	
103251465	Lojistik	YGS-6	60		46	249.986
103271284	Lojistik (İÖ)	YGS-6	60	2, 46	46	235.503
103251156	Muhasebe ve Vergi Uygulamaları	YGS-6	30		46	
103251765	Yerel Yönetimler	YGS-4	50		46	----
103271557	Yerel Yönetimler (İÖ)	YGS-4	50	2, 46	----	----
Pazarlar Meslek Yüksekokulu						
103251438	Gıda Teknolojisi	YGS-2	50		46	187.463
103251429	İklimlendirme ve Soğutma Teknolojisi	YGS-1	30		46	
Simav Meslek Yüksekokulu						
103250661	Bankacılık ve Sigortacılık	YGS-6	50		46	260.547
103271169	Bankacılık ve Sigortacılık (İÖ)	YGS-6	50	2, 46	46	252.906
103251395	Bilgisayar Programcılığı	YGS-1	50		46	252.804
103271124	Bilgisayar Programcılığı (İÖ)	YGS-1	50	2, 46	46	227.170
103250688	Elektrik	YGS-1	50		46	198.445
103251323	Elektronik Haberleşme Teknolojisi	YGS-1	50		46	137.946
103271187	Elektronik Haberleşme Teknolojisi (İÖ)	YGS-1	50	2, 46	----	----
103251332	Elektronik Teknolojisi	YGS-1	50		46	317.454
103251808	İnsan Kaynakları Yönetimi	YGS-6	50		46	----
103271609	İnsan Kaynakları Yönetimi (İÖ)	YGS-6	50	2, 46	----	----
103251262	İşletme Yönetimi	YGS-6	55		46	
103251614	Kontrol ve Otomasyon Teknolojisi	YGS-1	50		46	229.328
103271406	Kontrol ve Otomasyon Teknolojisi (İÖ)	YGS-1	50	2, 46	----	----
103251826	Lojistik	YGS-6	50		46	----
103271627	Lojistik (İÖ)	YGS-6	50	2, 46	----	----
103251623	Makine	YGS-1	40		46	207.807
103271415	Makine (İÖ)	YGS-1	40	2, 46	----	----
103251792	Mekatronik	YGS-1	40		46	----
103271593	Mekatronik (İÖ)	YGS-1	40	2, 46	----	----
103251562	Mobilya ve Dekorasyon	YGS-1	40		46	----
103271584	Mobilya ve Dekorasyon (İÖ)	YGS-1	40	2, 46	----	----
103251165	Muhasebe ve Vergi Uygulamaları	YGS-6	50		46	183.885
103250731	Organik Tarım	YGS-6	30		46	
103250749	Pazarlama	YGS-6	30		46	
103251817	Yerel Yönetimler	YGS-4	50		46	----
103271618	Yerel Yönetimler (İÖ)	YGS-4	50	2, 46	----	----
Şaphane Meslek Yüksekokulu						
103250997	Bankacılık ve Sigortacılık	YGS-6	60		46	270.171
103271293	Bankacılık ve Sigortacılık (İÖ)	YGS-6	60	2, 46	46	243.361
103251508	Büro Yönetimi ve Yönetici Asistanlığı	YGS-4	50		46	251.263
103271318	Büro Yönetimi ve Yönetici Asistanlığı (İÖ)	YGS-4	50	2, 46	----	----
103251271	İşletme Yönetimi	YGS-6	30		46	
103251641	Lojistik	YGS-6	60		46	233.707
103271433	Lojistik (İÖ)	YGS-6	60	2, 46	46	207.726
103251738	Menkul Kıymetler ve Sermaye Piyasası	YGS-6	60		46	----

TABLO-3A. Merkezi Yerleştirme İle Öğrenci Alan Yükseköğretim Önlisans Programları

2012-ÖSYS TERCİH KILAVUZU

PROGRAM KODU (1)	PROGRAM ADI (2)	PUAN TÜRÜ (3)	GENEL KONT (4)	ÖZEL KOŞUL VE AÇIKLAMALAR (5)	2011-ÖSYS EN KÜÇÜK PUAN (6)	2011-ÖSYS YERLEŞTİRME ÖNCELİKLERİ (7)
103271521	Menkul Kıymetler ve Sermaye Piyasası (İÖ)	YGS-6	60	2, 46	----	----
103251659	Yerel Yönetimler	YGS-4	60	46	279.339	----
103271442	Yerel Yönetimler (İÖ)	YGS-4	60	2, 46	236.139	----
Tavşanlı Meslek Yüksekokulu						
103250882	Bilgisayar Programcılığı	YGS-1	80	46	279.314	11,2,D,93
103270717	Bilgisayar Programcılığı (İÖ)	YGS-1	80	2, 46	240.262	----
103251517	Büro Yönetimi ve Yönetici Asistanlığı	YGS-4	50	46	261.666	----
103271327	Büro Yönetimi ve Yönetici Asistanlığı (İÖ)	YGS-4	50	2, 46	180.226	----
103251077	Dış Ticaret	YGS-6	40	46	254.981	----
103270832	Dış Ticaret (İÖ)	YGS-6	40	2, 46	226.074	----
103251289	Gaz ve Tesisatı Teknolojisi	YGS-2	40	46	194.007	----
103250828	Harita ve Kadastro	YGS-1	40	46	261.508	----
103270674	Harita ve Kadastro (İÖ)	YGS-1	40	2, 46	232.371	----
103251605	İnternet ve Ağ Teknolojileri	YGS-1	30	46	500.000	11,2,I,93
103271399	İnternet ve Ağ Teknolojileri (İÖ)	YGS-1	30	2, 46	153.713	11,2,D,90
103251341	Kontrol ve Otomasyon Teknolojisi	YGS-1	40	46	120.040	11,2,D,93
103250961	Lojistik	YGS-6	40	46	274.243	----
103270753	Lojistik (İÖ)	YGS-6	40	2, 46	241.956	----
103250846	Makine	YGS-1	50	46	253.428	11,2,D,93
103251183	Muhasebe ve Vergi Uygulamaları	YGS-6	40	46	244.185	----
103251474	Otomotiv Teknolojisi	YGS-1	40	46	338.107	11,2,D,93
103270956	Otomotiv Teknolojisi (İÖ)	YGS-1	40	2, 46	204.433	10,2,D,92
Mesleki ve Teknik Eğitim Bölgesi: MALATYA						
İNÖNÜ ÜNİVERSİTESİ (MALATYA)						
Adalet Meslek Yüksekokulu						
105350875	Adalet	YGS-3	60		371.099	----
Malatya Meslek Yüksekokulu						
105350275	Bilgisayar Programcılığı	YGS-1	30		432.025	11,3,I,93
105370173	Bilgisayar Programcılığı (İÖ)	YGS-1	30	2	180.977	11,3,I,92
105350927	Bilgisayar Programcılığı (Uzaktan Eğitim)	YGS-1	100	226		
105350115	Elektrik	YGS-1	40		244.456	11,2,I,93
105370076	Elektrik (İÖ)	YGS-1	40	2	100.000	11,2,I,93
105350751	Elektronik Haberleşme Teknolojisi	YGS-1	30		215.088	11,2,I,92
105350769	Elektronik Teknolojisi	YGS-1	30		182.424	11,2,I,91
105370252	Elektronik Teknolojisi (İÖ)	YGS-1	30	2	268.977	10,2,D,92
105350575	Harita ve Kadastro	YGS-1	40		334.756	----
105350742	İklimlendirme ve Soğutma Teknolojisi	YGS-1	30		100.000	11,2,I,93
105350821	İnşaat Teknolojisi	YGS-1	30		273.231	----
105370288	İnşaat Teknolojisi (İÖ)	YGS-1	30	2	221.355	----
105350715	İşletme Yönetimi	YGS-6	40		294.646	----
105370243	İşletme Yönetimi (İÖ)	YGS-6	40	2	254.385	----
105350778	Kontrol ve Otomasyon Teknolojisi	YGS-1	30		162.061	11,2,D,93
105350636	Maden Teknolojisi	YGS-2	30		193.656	----
105350196	Makine	YGS-1	60		226.774	11,2,I,93
105370101	Makine (İÖ)	YGS-1	60	2	439.394	02,2,I,72
105370119	Makine (İÖ) (Bk.562)	YGS-1	30	2, 562	260.009	----
105370128	Mobilya ve Dekorasyon (İÖ) (Bk.562)	YGS-1	30	2, 562	100.000	11,2,I,93
105350663	Muhasebe ve Vergi Uygulamaları	YGS-6	80		169.333	97,2,I,79
105370216	Muhasebe ve Vergi Uygulamaları (İÖ)	YGS-6	80	2	240.740	----
105370225	Muhasebe ve Vergi Uygulamaları (İÖ) (Bk.563)	YGS-6	50	2, 563	227.999	----
Sağlık Hizmetleri Meslek Y.O.						
105350293	Anestezi	YGS-2	30		158.255	11,2,D,92
105350309	Çocuk Gelişimi	YGS-4	30		440.859	11,2,I,92
105350893	Eczane Hizmetleri	YGS-2	30		296.208	----
105350584	Evde Hasta Bakımı	YGS-2	30		294.514	----
105350848	İlk ve Acil Yardım	YGS-2	30		267.203	11,2,I,92
105350327	Tıbbi Dokümantasyon ve Sekreterlik	YGS-3	30		285.663	11,2,D,88
105350812	Tıbbi Görüntüleme Teknikleri	YGS-1	30		342.788	----
105350803	Tıbbi Laboratuvar Teknikleri	YGS-2	30		168.950	11,2,D,93
Akçadağ Meslek Yüksekokulu						
105350363	Bilgisayar Programcılığı	YGS-1	40	264	430.221	11,2,I,93
105370279	Bilgisayar Programcılığı (İÖ)	YGS-1	40	2, 264	258.816	10,3,I,92
105350724	İşletme Yönetimi	YGS-6	40	264	237.458	----
Arapgir Meslek Yüksekokulu						
105350857	Bankacılık ve Sigortacılık	YGS-6	40		290.156	----
105350884	Büro Yönetimi ve Yönetici Asistanlığı	YGS-4	40		282.612	----
105351016	Doğalgaz ve Tesisatı Teknolojisi	YGS-2	40		----	----
105350372	Elektrik	YGS-1	40		179.135	----
105351007	Geleneksel El Sanatları	YGS-4	40		----	----
105350839	Mekatronik	YGS-1	40		208.535	11,2,D,93
105350672	Muhasebe ve Vergi Uygulamaları	YGS-6	70		228.085	----
105350681	Otomotiv Teknolojisi	YGS-1	30		166.386	11,2,D,91
Battalgazi Meslek Yüksekokulu						
105350706	Bahçe Tarımı	YGS-6	40	264	236.027	----
105350593	Basım ve Yayın Teknolojileri	YGS-5	30	264	102.243	11,2,I,92
105370261	Basım ve Yayın Teknolojileri (İÖ)	YGS-5	30	2, 264	265.019	----
105350733	Süs Bitkileri Yetiştiriciliği	YGS-6	30	264		
105350469	Yerel Yönetimler	YGS-4	30	264	322.338	----
Darende DASEV Meslek Yüksekokulu						
105350936	Gıda Teknolojisi	YGS-2	40		----	----
105350945	Optisyenlik	YGS-1	40		----	----
Hekimhan Meslek Yüksekokulu						
105350654	Geoteknik	YGS-2	40	264	193.594	----
105350645	Sondaj Teknolojisi	YGS-1	40	264	204.950	----
Kale Meslek Yüksekokulu						
105350512	Pazarlama	YGS-6	40	264	216.979	----
105350521	Turizm ve Otel İşletmeciliği	YGS-6	45	264	245.482	----
Sürgü Meslek Yüksekokulu						
105350548	Su Ürünleri	YGS-6	30			
Yakınca Meslek Yüksekokulu						
105350918	Giyim Üretim Teknolojisi	YGS-1	40		186.923	----
105350699	Otomotiv Teknolojisi	YGS-1	75		387.217	10,3,I,91
105370234	Otomotiv Teknolojisi (İÖ)	YGS-1	75	2		
105350627	Tekstil Teknolojisi	YGS-1	75			

TABLO-3A. Merkezi Yerleştirme İle Öğrenci Alan Yükseköğretim Önlisans Programları

2012-ÖSYS TERCİH KILAVUZU

PROGRAM KODU (1)	PROGRAM ADI (2)	PUAN TÜRÜ (3)	GENEL KONT (4)	ÖZEL KOŞUL VE AÇIKLAMALAR (5)	2011-ÖSYS EN KÜÇÜK PUAN (6)	2011-ÖSYS YERLEŞTİRME ÖNCELİKLERİ (7)
	Mesleki ve Teknik Eğitim Bölgesi: MANİSA					
	CELAL BAYAR ÜNİVERSİTESİ (MANİSA)					
	Manisa Sağlık Hizmetleri Meslek Y.O.					
102550016	Tıbbi Dokümantasyon ve Sekreterlik	YGS-3	40		255.752	11,2,I,93
102571027	Tıbbi Dokümantasyon ve Sekreterlik (İÖ)	YGS-3	40	2	----	----
102550961	Tıbbi Görüntüleme Teknikleri	YGS-1	40		334.756	----
102550776	Tıbbi Laboratuvar Teknikleri	YGS-2	40		225.607	11,2,I,94
102570902	Tıbbi Laboratuvar Teknikleri (İÖ)	YGS-2	40	2	318.376	----
102550882	Yaşlı Bakımı	YGS-2	30		251.166	----
102570911	Yaşlı Bakımı (İÖ)	YGS-2	30	2	224.827	----
	Manisa Organize Sanayi Bölgesi Meslek Yüksekokulu					
102550801	İnşaat Teknolojisi	YGS-1	30		224.318	----
102570886	İnşaat Teknolojisi (İÖ)	YGS-1	30	2	173.217	----
102550943	Makine	YGS-1	30		211.050	11,2,I,93
102570877	Makine (İÖ)	YGS-1	30	2	240.870	00,3,I,82
	Ahmetli Meslek Yüksekokulu					
102550952	Bankacılık ve Sigortacılık	YGS-6	90		226.938	11,2,D,93
102570895	Bankacılık ve Sigortacılık (İÖ)	YGS-6	90	2	259.940	----
102550864	Büro Yönetimi ve Yönetici Asistanlığı	YGS-4	100		286.306	----
102570814	Büro Yönetimi ve Yönetici Asistanlığı (İÖ)	YGS-4	100	2	241.336	----
102551183	İnsan Kaynakları Yönetimi	YGS-6	50		----	----
102571072	İnsan Kaynakları Yönetimi (İÖ)	YGS-6	50	2	----	----
102550652	Muhasebe ve Vergi Uygulamaları	YGS-6	105		188.012	11,2,D,93
102570692	Muhasebe ve Vergi Uygulamaları (İÖ)	YGS-6	105	2	190.804	----
	Akhisar Meslek Yüksekokulu					
102551147	Bilgisayar Programcılığı	YGS-1	80		----	----
102570083	Bilgisayar Programcılığı (İÖ) (Bk.566)	YGS-1	50	2, 566	198.992	11,2,I,92
102570038	Elektrik (İÖ) (Bk.566)	YGS-1	80	2, 566	462.437	10,3,D,92
102550052	Endüstriyel Tavukçuluk	YGS-6	30		----	****
102551138	Makine	YGS-1	80		----	----
102570047	Makine (İÖ) (Bk.566)	YGS-1	80	2, 566	302.132	10,2,I,92
102570735	Otomotiv Teknolojisi (İÖ) (Bk.566)	YGS-1	80	2, 566	169.330	11,2,D,92
102550846	Pazarlama	YGS-6	40		244.984	----
102570868	Pazarlama (İÖ)	YGS-6	40	2		
102550697	Zeytinlik ve Zeytin İşleme Teknolojisi	YGS-6	30		180.393	----
	Alaşehir Meslek Yüksekokulu					
102550079	Bağcılık	YGS-6	30			
102550749	Kooperatifçilik	YGS-5	40		251.207	----
102570762	Kooperatifçilik (İÖ)	YGS-5	40	2		
102550643	Laboratuvar Teknolojisi	YGS-2	40		270.221	11,2,D,93
102551095	Organik Tarım	YGS-6	40		----	----
102570992	Organik Tarım (İÖ)	YGS-6	40	2	----	----
102550088	Peyzaj ve Süs Bitkileri	YGS-6	30			
102550122	Tıbbi ve Aromatik Bitkiler	YGS-6	40		216.633	11,2,D,92
	Demirci Meslek Yüksekokulu					
102550634	Bankacılık ve Sigortacılık	YGS-6	50		196.563	11,2,D,91
102570674	Bankacılık ve Sigortacılık (İÖ)	YGS-6	50	2	266.422	----
102550591	Dış Ticaret	YGS-6	100		269.323	----
102570647	Dış Ticaret (İÖ)	YGS-6	100	2	236.140	----
102550661	Muhasebe ve Vergi Uygulamaları	YGS-6	95		244.599	----
102570708	Muhasebe ve Vergi Uygulamaları (İÖ)	YGS-6	95	2		
	Gördes Meslek Yüksekokulu					
102550873	Büro Yönetimi ve Yönetici Asistanlığı	YGS-4	100		265.512	----
102570823	Büro Yönetimi ve Yönetici Asistanlığı (İÖ)	YGS-4	100	2	176.638	----
102551102	Maliye	YGS-6	75		----	----
102571018	Maliye (İÖ)	YGS-6	75	2	----	----
102550679	Muhasebe ve Vergi Uygulamaları	YGS-6	110		224.831	----
102570717	Muhasebe ve Vergi Uygulamaları (İÖ)	YGS-6	110	2		
102550855	Pazarlama	YGS-6	30			
	Kırkağaç Meslek Yüksekokulu					
102550255	Bilgisayar Programcılığı	YGS-1	100		127.324	11,3,D,92
102570259	Bilgisayar Programcılığı (İÖ)	YGS-1	100	2	340.169	10,2,D,92
102550925	Lojistik	YGS-6	60		286.292	----
102570859	Lojistik (İÖ)	YGS-6	60	2	252.891	----
102550688	Muhasebe ve Vergi Uygulamaları	YGS-6	100		223.866	----
102570726	Muhasebe ve Vergi Uygulamaları (İÖ)	YGS-6	100	2		
	Köprübaşı Meslek Yüksekokulu					
102550282	Harita ve Kadastro	YGS-1	50		255.797	----
102570595	Harita ve Kadastro (İÖ)	YGS-1	50	2	232.595	----
102550722	İşletme Yönetimi	YGS-6	50		239.319	----
102570753	İşletme Yönetimi (İÖ)	YGS-6	50	2		
	Kula Meslek Yüksekokulu					
102551129	Halkla İlişkiler ve Tanıtım	YGS-4	100		----	----
102571054	Halkla İlişkiler ve Tanıtım (İÖ)	YGS-4	100	2	----	----
102550713	İşletme Yönetimi	YGS-6	100		238.984	----
102570744	İşletme Yönetimi (İÖ)	YGS-6	100	2		
	Salihli Meslek Yüksekokulu					
102550794	Bilgisayar Programcılığı	YGS-1	50		287.335	11,3,D,93
102570365	Bilgisayar Programcılığı (İÖ)	YGS-1	50	2	397.207	11,2,D,93
102550546	Çocuk Gelişimi	YGS-4	50		388.384	11,2,I,93
102571036	Çocuk Gelişimi (İÖ)	YGS-4	50	2	----	----
102550307	Deri Konfeksiyon	YGS-4	35		----	----
102550607	Dış Ticaret	YGS-6	100		146.753	07,2,D,89
102570656	Dış Ticaret (İÖ)	YGS-6	100	2	245.165	----
102551111	Emlak ve Emlak Yönetimi	YGS-5	50		----	----
102571045	Emlak ve Emlak Yönetimi (İÖ)	YGS-5	50	2	----	----
102550916	Moda Tasarımı	YGS-5	60		375.308	11,2,D,93
102570841	Moda Tasarımı (İÖ)	YGS-5	60	2	209.331	11,2,D,92
102550325	Pazarlama	YGS-6	95		221.747	----
102570302	Pazarlama (İÖ)	YGS-6	95	2		
102550582	Tekstil Teknolojisi	YGS-1	40		361.886	10,3,D,91
102550334	Yerel Yönetimler	YGS-4	100		306.930	----
102570329	Yerel Yönetimler (İÖ)	YGS-4	100	2	279.269	----
	Sarıgöl Meslek Yüksekokulu					
102550343	Harita ve Kadastro	YGS-1	40		248.823	----
102571009	Harita ve Kadastro (İÖ)	YGS-1	40	2	----	----

TABLO-3A. Merkezi Yerleştirme İle Öğrenci Alan Yükseköğretim Önlisans Programları

2012-ÖSYS TERCİH KILAVUZU

PROGRAM KODU (1)	PROGRAM ADI (2)	PUAN TÜRÜ (3)	GENEL KONT (4)	ÖZEL KOŞUL VE AÇIKLAMALAR (5)	2011-ÖSYS EN KÜÇÜK PUAN (6)	2011-ÖSYS YERLEŞTİRME ÖNCELİKLERİ (7)
	Saruhanlı Meslek Yüksekokulu					
102550352	Gıda Teknolojisi	YGS-2	40		248.955	----
102570374	Gıda Teknolojisi (İÖ)	YGS-2	40	2	193.672	----
102550731	İşletme Yönetimi	YGS-6	40		268.899	----
102570938	İşletme Yönetimi (İÖ)	YGS-6	40	2	----	----
	Soma Meslek Yüksekokulu					
102550379	Elektrik	YGS-1	50		230.615	11,2,I,92
102570383	Elektrik (İÖ)	YGS-1	50	2	229.078	05,3,D,87
102550837	Grafik Tasarımı	YGS-5	50		399.352	11,2,D,93
102551165	İş Sağlığı ve Güvenliği	YGS-2	50		----	----
102571063	İş Sağlığı ve Güvenliği (İÖ)	YGS-2	50	2	----	----
102550616	Maden Teknolojisi	YGS-2	50		201.703	----
102570665	Maden Teknolojisi (İÖ)	YGS-2	50	2	186.317	----
102550397	Makine	YGS-1	50		393.072	11,2,D,93
102570408	Makine (İÖ)	YGS-1	50	2	357.489	09,2,D,91
102550485	Mekatronik	YGS-1	50		263.844	11,2,I,92
102570805	Mekatronik (İÖ)	YGS-1	50	2	247.751	11,2,D,92
102550625	Sondaj Teknolojisi	YGS-1	50		197.455	----
	Turgutlu Meslek Yüksekokulu					
102570577	Bilgisayar Programcılığı (İÖ) (Bk.567)	YGS-1	80	2, 567	369.319	11,2,D,93
102551174	Bilgisayar Programcılığı (Uzaktan Eğitim)	YGS-1	75	226	----	----
102550519	Elektrik	YGS-1	40		315.877	11,2,I,92
102570453	Elektrik (İÖ) (Bk.567)	YGS-1	80	2, 567	100.000	10,2,I,93
102550758	Elektronik Teknolojisi	YGS-1	40		242.477	11,2,I,93
102570771	Elektronik Teknolojisi (İÖ) (Bk.567)	YGS-1	40	2, 567	229.559	10,2,D,91
102550934	Endüstriyel Cam ve Seramik	YGS-2	30		----	----
102550564	Geleneksel El Sanatları	YGS-4	30		180.700	11,2,D,90
102550907	Geoteknik	YGS-2	30		195.256	----
102550819	İnşaat Teknolojisi	YGS-1	60		220.209	----
102570789	İnşaat Teknolojisi (İÖ)	YGS-1	60	2	187.331	----
102550767	Kontrol ve Otomasyon Teknolojisi	YGS-1	40		253.149	11,2,D,93
102550422	Makine	YGS-1	120		393.929	11,2,D,92
102570498	Makine (İÖ)	YGS-1	120	2	202.464	----
102550891	Yapı Denetimi	YGS-1	30		234.357	----
102570929	Yapı Denetimi (İÖ)	YGS-1	30	2	197.403	----
102551156	Yapı Yalıtım Teknolojisi	YGS-1	30		----	----
	Mesleki ve Teknik Eğitim Bölgesi: MARDİN					
	MARDIN ARTUKLU ÜNİVERSİTESİ					
	Meslek Yüksekokulu					
107150192	Bilgisayar Programcılığı	YGS-1	30		----	----
107170169	Bilgisayar Programcılığı (İÖ)	YGS-1	30	2	----	----
107150014	Elektrik	YGS-1	50		166.629	11,2,I,91
107170018	Elektrik (İÖ)	YGS-1	50	2	227.341	02,2,I,85
107150111	Elektronik Teknolojisi	YGS-1	50		197.281	----
107170099	Elektronik Teknolojisi (İÖ)	YGS-1	50	2		
107150102	İnşaat Teknolojisi	YGS-1	40		208.240	----
107170115	İnşaat Teknolojisi (İÖ)	YGS-1	40	2	187.492	----
107150086	İşletme Yönetimi	YGS-6	40		253.338	----
107170133	İşletme Yönetimi (İÖ)	YGS-6	40	2	230.807	----
107150129	Makine	YGS-1	40		327.831	10,2,D,92
107170036	Makine (İÖ)	YGS-1	40	2		
107150077	Muhasebe ve Vergi Uygulamaları	YGS-6	40		249.765	----
107170081	Muhasebe ve Vergi Uygulamaları (İÖ)	YGS-6	40	2	219.600	----
107150059	Turizm ve Otel İşletmeciliği	YGS-6	30		231.860	----
107170124	Turizm ve Otel İşletmeciliği (İÖ)	YGS-6	30	2	218.806	----
	Sağlık Hizmetleri Meslek Yüksekokulu					
107150174	Çocuk Gelişimi	YGS-4	40		----	----
107170178	Çocuk Gelişimi (İÖ)	YGS-4	40	2	----	----
107150156	İlk ve Acil Yardım	YGS-2	40		432.913	11,2,D,93
107170142	İlk ve Acil Yardım (İÖ)	YGS-2	40	2	309.970	11,2,D,93
107150165	Tıbbi Laboratuvar Teknikleri	YGS-2	30		323.586	----
107170151	Tıbbi Laboratuvar Teknikleri (İÖ)	YGS-2	30	2	301.289	----
107150226	Tıbbi Tanıtım ve Pazarlama	YGS-6	40		----	----
107170196	Tıbbi Tanıtım ve Pazarlama (İÖ)	YGS-6	40	2	----	----
107150183	Yaşlı Bakımı	YGS-2	40		----	----
107170187	Yaşlı Bakımı (İÖ)	YGS-2	40	2	----	----
	Kızıltepe Meslek Yüksekokulu					
107150208	Organik Tarım	YGS-6	30		----	----
107150217	Tohumculuk	YGS-6	30		----	----
	Midyat Meslek Yüksekokulu					
107150147	Bilgisayar Programcılığı	YGS-1	30		228.584	11,2,I,93
107170106	Bilgisayar Programcılığı (İÖ) (Bk.304)	YGS-1	30	2, 304	178.880	11,2,D,87
107150068	Çocuk Gelişimi	YGS-4	30		368.333	11,2,I,78
107170063	Çocuk Gelişimi (İÖ)	YGS-4	30	2	297.617	11,2,I,89
107150138	Elektrik	YGS-1	30		270.942	10,2,I,72
107170072	Elektrik (İÖ) (Bk.304)	YGS-1	30	2, 304	228.244	01,3,I,80
107150235	Elektronik Haberleşme Teknolojisi	YGS-1	30		----	----
	Mesleki ve Teknik Eğitim Bölgesi: MERSİN					
	MERSİN ÜNİVERSİTESİ					
	Denizcilik Meslek Yüksekokulu					
107451327	Deniz Ulaştırma ve İşletme	YGS-1	20	21, 278	289.654	11,3,D,93
107451257	Deniz ve Liman İşletmeciliği	YGS-6	20	21, 278	236.813	11,2,I,93
107451318	Gemi Makineleri İşletme	YGS-1	20	21, 278	139.285	11,3,I,93
	Mersin Meslek Yüksekokulu					
107450092	Bilgisayar Programcılığı (Uzaktan Eğitim)	YGS-1	100	226	194.465	----
107451293	Eczane Hizmetleri (Uzaktan Eğitim)	YGS-2	150	226	196.355	----
107451063	Elektronik Haberleşme Teknolojisi (Uzaktan Eğitim)	YGS-1	100	226		
107451072	Elektronik Teknolojisi (Uzaktan Eğitim)	YGS-1	100	226		
107451566	Emlak ve Emlak Yönetimi (Uzaktan Eğitim)	YGS-5	50	226	----	----
107451451	Halkla İlişkiler ve Tanıtım (Uzaktan Eğitim)	YGS-4	100	226	217.005	----
107451284	İşletme Yönetimi (Uzaktan Eğitim)	YGS-6	50	226		
107451081	Kontrol ve Otomasyon Teknolojisi (Uzaktan Eğitim)	YGS-1	50	226		
107451575	Kozmetik Teknolojisi (Uzaktan Eğitim)	YGS-2	50	226	----	----
107451584	Ormancılık ve Orman Ürünleri (Uzaktan Eğitim)	YGS-6	100	226	----	----
107451372	Sağlık Kurumları İşletmeciliği (Uzaktan Eğitim)	YGS-6	100	226	273.359	----
107451363	Tıbbi Tanıtım ve Pazarlama (Uzaktan Eğitim)	YGS-6	50	226	224.183	----

TABLO-3A. Merkezi Yerleştirme İle Öğrenci Alan Yükseköğretim Önlisans Programları

2012-ÖSYS TERCİH KILAVUZU

PROGRAM KODU (1)	PROGRAM ADI (2)	PUAN TÜRÜ (3)	GENEL KONT (4)	ÖZEL KOŞUL VE AÇIKLAMALAR (5)	2011-ÖSYS EN KÜÇÜK PUAN (6)	2011-ÖSYS YERLEŞTİRME ÖNCELİKLERİ (7)
	Sağlık Hizmetleri Meslek Yüksekokulu					
107451239	Ameliyathane Hizmetleri	YGS-2	20		264.663	11,2,D,93
107450126	Anestezi	YGS-2	30		120.141	11,2,D,93
107451381	İlk ve Acil Yardım	YGS-2	20	233	361.039	11,2,I,93
107451221	Otopsi Yardımcılığı	YGS-2	20	769	306.954	11,2,D,93
107451406	Perfüzyon Teknikleri	YGS-2	25		294.104	11,2,I,93
107450153	Tıbbi Dokümantasyon ve Sekreterlik	YGS-3	30		413.148	11,2,D,93
107451196	Tıbbi Görüntüleme Teknikleri	YGS-1	30		346.804	----
107451187	Tıbbi Laboratuvar Teknikleri	YGS-2	30		193.702	11,2,I,93
107451399	Yaşlı Bakımı	YGS-2	35		260.824	----
	Sosyal Bilimler Meslek Yüksekokulu					
107451336	Büro Yönetimi ve Yönetici Asistanlığı	YGS-4	40		320.354	----
107470633	Büro Yönetimi ve Yönetici Asistanlığı (İÖ)	YGS-4	40	2	279.049	----
107450902	Dış Ticaret	YGS-6	50		314.594	11,2,I,91
107470412	Dış Ticaret (İÖ)	YGS-6	50	2	205.702	10,2,I,90
107451018	İşletme Yönetimi	YGS-6	50		135.540	11,2,I,92
107470493	İşletme Yönetimi (İÖ)	YGS-6	50	2	256.526	----
107451309	Lojistik	YGS-6	50		222.184	11,2,I,93
107450947	Muhasebe ve Vergi Uygulamaları	YGS-6	50		225.552	11,2,I,93
107470448	Muhasebe ve Vergi Uygulamaları (İÖ)	YGS-6	50	2	264.241	----
107450223	Pazarlama	YGS-6	50		254.752	----
107470209	Pazarlama (İÖ)	YGS-6	50	2	216.817	----
107450232	Turizm ve Otel İşletmeciliği	YGS-6	50	46	258.524	11,2,I,92
107470218	Turizm ve Otel İşletmeciliği (İÖ)	YGS-6	50	2, 46	247.909	----
107451133	Turizm ve Seyahat Hizmetleri	YGS-5	50		129.271	10,2,D,90
107470563	Turizm ve Seyahat Hizmetleri (İÖ)	YGS-5	50	2	249.954	----
	Teknik Bilimler Meslek Yüksekokulu					
107451203	Bilgisayar Programcılığı	YGS-1	50		277.151	11,3,I,93
107470572	Bilgisayar Programcılığı (İÖ)	YGS-1	50	2	261.875	11,2,I,92
107450277	Elektrik	YGS-1	60		264.326	11,2,I,93
107470245	Elektrik (İÖ)	YGS-1	60	2	132.512	11,2,D,92
107451099	Elektronik Haberleşme Teknolojisi	YGS-1	50		200.275	11,2,I,92
107470518	Elektronik Haberleşme Teknolojisi (İÖ)	YGS-1	50	2	217.868	09,2,I,92
107451106	Elektronik Teknolojisi	YGS-1	60		157.482	11,2,I,91
107470527	Elektronik Teknolojisi (İÖ)	YGS-1	60	2	153.251	92,2,D,76
107451469	Endüstriyel Cam ve Seramik	YGS-2	30			
107450832	Gıda Teknolojisi	YGS-2	30	194	305.006	10,2,D,91
107450311	Harita ve Kadastro	YGS-1	50		332.816	----
107470624	Harita ve Kadastro (İÖ)	YGS-1	50	2	255.720	----
107451054	İklimlendirme ve Soğutma Teknolojisi	YGS-1	50		215.896	11,2,D,92
107470615	İklimlendirme ve Soğutma Teknolojisi (İÖ)	YGS-1	50	2		
107451212	İnşaat Teknolojisi	YGS-1	50		117.800	11,2,D,92
107470606	İnşaat Teknolojisi (İÖ)	YGS-1	50	2	229.140	----
107450992	Kimya Teknolojisi	YGS-2	50		288.401	11,2,D,93
107470475	Kimya Teknolojisi (İÖ)	YGS-2	50	2	173.617	----
107451115	Kontrol ve Otomasyon Teknolojisi	YGS-1	50		181.866	11,2,I,94
107470536	Kontrol ve Otomasyon Teknolojisi (İÖ)	YGS-1	50	2		
107450886	Kuyumculuk ve Takı Tasarımı	YGS-5	40		184.038	11,2,D,93
107450356	Makine	YGS-1	50		278.026	11,2,I,93
107470306	Makine (İÖ)	YGS-1	50	2	238.968	11,2,D,92
107451275	Mobilya ve Dekorasyon	YGS-1	35		243.215	11,2,D,91
107451266	Otomotiv Teknolojisi	YGS-1	40		261.955	11,2,I,93
107470484	Otomotiv Teknolojisi (İÖ) (Bk.449)	YGS-1	40	2, 449	236.647	11,2,D,92
107470545	Saç Bakımı ve Güzellik Hizmetleri (İÖ) (Bk.501)	YGS-4	50	2, 501	170.619	11,2,I,93
107450877	Ulaştırma ve Trafik Hizmetleri	YGS-5	40		295.357	----
	Anamur Meslek Yüksekokulu					
107451557	Bahçe Tarımı	YGS-6	40		----	----
107451345	Büro Yönetimi ve Yönetici Asistanlığı	YGS-4	45		275.984	----
107451027	İşletme Yönetimi	YGS-6	50		256.115	----
107450392	Pazarlama	YGS-6	30		168.263	----
107450426	Turizm ve Otel İşletmeciliği	YGS-6	45	55	249.242	----
107451151	Turizm ve Seyahat Hizmetleri	YGS-5	50	55	253.853	----
	Erdemli Meslek Yüksekokulu					
107450938	Bankacılık ve Sigortacılık	YGS-6	50		375.088	11,2,D,94
107470439	Bankacılık ve Sigortacılık (İÖ)	YGS-6	50	2	275.275	----
107450559	Bilgisayar Programcılığı	YGS-1	50		108.320	11,3,D,93
107470581	Bilgisayar Programcılığı (İÖ)	YGS-1	50	2	365.657	10,2,D,92
107451036	İşletme Yönetimi	YGS-6	50		258.809	----
107470509	İşletme Yönetimi (İÖ)	YGS-6	50	2	234.419	----
107450956	Muhasebe ve Vergi Uygulamaları	YGS-6	50		254.927	----
107470457	Muhasebe ve Vergi Uygulamaları (İÖ)	YGS-6	50	2	230.876	----
107450868	Turizm Animasyonu	YGS-4	30	15	278.223	----
	Gülner Meslek Yüksekokulu					
107450965	Muhasebe ve Vergi Uygulamaları	YGS-6	65		229.324	----
107451433	Ormanlık ve Orman Ürünleri	YGS-6	40		161.529	11,2,I,91
	Mut Meslek Yüksekokulu					
107451009	Bahçe Tarımı	YGS-6	30			
107450692	Bilgisayar Programcılığı	YGS-1	50		235.252	11,2,D,94
107450974	Muhasebe ve Vergi Uygulamaları	YGS-6	50		226.517	----
107450929	Süt ve Ürünleri Teknolojisi	YGS-6	30			
	Silifke Meslek Yüksekokulu					
107451045	İşletme Yönetimi	YGS-6	40		250.777	----
107450841	Organik Tarım	YGS-6	40		219.449	----
107450717	Pazarlama	YGS-6	30		181.145	----
107450735	Su Ürünleri	YGS-6	30			
	Tarsus Meslek Yüksekokulu					
107450823	Bilgisayar Programcılığı	YGS-1	50		306.410	11,2,I,82
107470599	Bilgisayar Programcılığı (İÖ)	YGS-1	50	2	123.435	11,2,D,93
107451354	Büro Yönetimi ve Yönetici Asistanlığı	YGS-4	40		291.394	----
107470669	Büro Yönetimi ve Yönetici Asistanlığı (İÖ)	YGS-4	40	2	237.980	----
107451442	Giyim Üretim Teknolojisi	YGS-1	55		339.365	10,2,D,90
107450983	Muhasebe ve Vergi Uygulamaları	YGS-6	50		257.132	----
107470466	Muhasebe ve Vergi Uygulamaları (İÖ)	YGS-6	50	2	223.231	----
107450798	Pazarlama	YGS-6	40		218.097	----
107470642	Pazarlama (İÖ)	YGS-6	40	2		

TABLO-3A. Merkezi Yerleştirme İle Öğrenci Alan Yükseköğretim Önlisans Programları

2012-ÖSYS TERCİH KILAVUZU

PROGRAM KODU (1)	PROGRAM ADI (2)	PUAN TÜRÜ (3)	GENEL KONT (4)	ÖZEL KOŞUL VE AÇIKLAMALAR (5)	2011-ÖSYS EN KÜÇÜK PUAN (6)	2011-ÖSYS YERLEŞTİRME ÖNCELİKLERİ (7)
SELÇUK ÜNİVERSİTESİ (KONYA)						
Silifke Taşucu Meslek Y.O.						
108952256	Bahçe Tarımı	YGS-6	30			
108952098	Dış Ticaret	YGS-6	60		289.141	----
108971386	Dış Ticaret (İÖ)	YGS-6	60		253.261	----
108952468	Elektronik Teknolojisi	YGS-1	40	2	193.345	11,2,D,93
108971623	Elektronik Teknolojisi (İÖ)	YGS-1	40			
108952635	İnşaat Teknolojisi	YGS-1	40		211.843	----
108971756	İnşaat Teknolojisi (İÖ)	YGS-1	40	2	176.704	----
108951991	Turizm ve Otel İşletmeciliği	YGS-6	60		234.224	----
108971323	Turizm ve Otel İşletmeciliği (İÖ)	YGS-6	60	2	178.554	----
108952486	Turizm ve Seyahat Hizmetleri	YGS-5	55		242.011	----
108971641	Turizm ve Seyahat Hizmetleri (İÖ)	YGS-5	55	2		
108952017	Yerel Yönetimler	YGS-4	30		309.293	----
Mesleki ve Teknik Eğitim Bölgesi: MUĞLA						
MUĞLA SITKI KOÇMAN ÜNİVERSİTESİ						
Muğla Meslek Yüksekokulu						
107650018	Aşçılık	YGS-4	30		238.467	11,3,I,92
107670579	Aşçılık (İÖ)	YGS-4	30	2	----	----
107650609	Basım ve Yayın Teknolojileri	YGS-5	40		283.366	11,3,D,93
107670588	Basım ve Yayın Teknolojileri (İÖ)	YGS-5	40	2	----	----
107650909	Bilgisayar Programcılığı	YGS-1	40	4	291.745	11,3,I,93
107670164	Bilgisayar Programcılığı (İÖ)	YGS-1	40	2, 4	327.087	11,3,D,93
107650963	Büro Yönetimi ve Yönetici Asistanlığı	YGS-4	50		311.921	----
107670446	Büro Yönetimi ve Yönetici Asistanlığı (İÖ)	YGS-4	50	2	278.523	----
107650045	Çocuk Gelişimi	YGS-4	40		347.076	11,3,D,93
107670031	Çocuk Gelişimi (İÖ)	YGS-4	40	2	353.991	11,2,I,93
107650054	Dış Ticaret	YGS-6	50	4	377.442	11,2,D,93
107670049	Dış Ticaret (İÖ)	YGS-6	50	2, 4	337.313	00,2,D,85
107650063	Elektrik	YGS-1	40		280.595	11,2,I,93
107670058	Elektrik (İÖ)	YGS-1	40	2	193.260	11,2,D,93
107650796	Elektronik Teknolojisi	YGS-1	40		243.388	11,2,I,93
107670367	Elektronik Teknolojisi (İÖ)	YGS-1	40	2	150.317	11,2,D,92
107650081	Harita ve Kadastro	YGS-1	40		293.427	----
107670076	Harita ve Kadastro (İÖ)	YGS-1	40	2	253.142	----
107670094	Mobilya ve Dekorasyon (İÖ) (Bk.575)	YGS-1	20	2, 575	407.464	11,2,D,93
107650654	Muhasebe ve Vergi Uygulamaları	YGS-6	60		291.447	11,2,D,93
107670322	Muhasebe ve Vergi Uygulamaları (İÖ)	YGS-6	60	2	250.823	----
107650115	Pazarlama	YGS-6	60		262.969	10,2,D,92
107650954	Radyo ve Televizyon Teknolojisi	YGS-1	30	4	286.556	11,2,D,92
107670597	Radyo ve Televizyon Teknolojisi (İÖ)	YGS-1	30	2, 4	----	----
107650142	Turizm ve Otel İşletmeciliği	YGS-6	60	4	192.414	11,3,D,93
107670119	Turizm ve Otel İşletmeciliği (İÖ)	YGS-6	60	2, 4	261.049	----
107650812	Turizm ve Seyahat Hizmetleri	YGS-5	60	4	186.401	11,2,D,92
107670385	Turizm ve Seyahat Hizmetleri (İÖ)	YGS-5	60	2, 4	265.770	----
107651007	Yapı Denetimi	YGS-1	40		231.929	----
107670525	Yapı Denetimi (İÖ)	YGS-1	40	2	207.180	----
Muğla Sağlık Hizmetleri M.Y.O.						
107650187	Optisyenlik	YGS-1	30	104	394.569	11,2,D,89
107650196	Tıbbi Dokümantasyon ve Sekreterlik	YGS-3	20	104	327.181	11,2,D,93
107650884	Tıbbi Laboratuvar Teknikleri	YGS-2	30	104	220.660	11,2,D,93
107650893	Tıbbi Tanıtım ve Pazarlama	YGS-6	20	104	207.785	11,2,D,91
Dalaman Meslek Yüksekokulu						
107650221	Dış Ticaret	YGS-6	40	4, 57	224.978	11,2,D,92
107650787	Lojistik	YGS-6	40	4, 57	215.864	11,2,D,93
107650663	Muhasebe ve Vergi Uygulamaları	YGS-6	40		174.869	11,2,D,92
107670507	Muhasebe ve Vergi Uygulamaları (İÖ)	YGS-6	40	2	221.510	----
107650248	Sivil Hava Ulaştırma İşletmeciliği	YGS-6	40	4, 57	153.768	11,3,D,92
107670491	Sivil Hava Ulaştırma İşletmeciliği (İÖ)	YGS-6	40	2, 4, 57	214.725	11,2,D,92
Datça Kazım Yılmaz Meslek Yüksekokulu						
107650275	Aşçılık	YGS-4	20		333.810	11,3,D,93
107650672	Muhasebe ve Vergi Uygulamaları	YGS-6	50		237.109	----
107650293	Turizm ve Otel İşletmeciliği	YGS-6	40	4, 57	238.617	10,3,D,91
Fethiye Ali Sıtkı-Mehmet Koçman Meslek Yüksekokulu						
107650681	Muhasebe ve Vergi Uygulamaları	YGS-6	40		198.006	11,2,D,93
107670455	Muhasebe ve Vergi Uygulamaları (İÖ)	YGS-6	40	2	241.344	----
107651025	Organik Tarım	YGS-6	40		----	----
107650742	Peyzaj ve Süs Bitkileri	YGS-6	40		229.721	----
107670482	Peyzaj ve Süs Bitkileri (İÖ)	YGS-6	40	2		
107650972	Seracılık	YGS-6	40			
107650336	Turizm ve Otel İşletmeciliği	YGS-6	80	4, 57	287.559	10,3,I,92
107670473	Turizm ve Otel İşletmeciliği (İÖ)	YGS-6	80	2, 4, 57	239.818	----
107650857	Turizm ve Seyahat Hizmetleri	YGS-5	50	4, 57	200.221	10,3,I,91
107670464	Turizm ve Seyahat Hizmetleri (İÖ)	YGS-5	50	2, 4, 57	251.900	----
Köyceğiz Meslek Yüksekokulu						
107651016	Tıbbi ve Aromatik Bitkiler	YGS-6	40		----	----
107670561	Tıbbi ve Aromatik Bitkiler (İÖ)	YGS-6	40	2	----	----
Milas Sıtkı Koçman Meslek Yüksekokulu						
107651158	Aşçılık	YGS-4	30		----	----
107650733	İşletme Yönetimi	YGS-6	50		230.680	11,2,D,93
107670516	İşletme Yönetimi (İÖ)	YGS-6	50	2	226.127	----
107650627	Kuyumculuk ve Takı Tasarımı	YGS-5	30	14	151.423	11,2,D,92
107650636	Mimarî Restorasyon	YGS-5	40	14	142.989	11,2,D,93
107670313	Mimarî Restorasyon (İÖ)	YGS-5	40	2, 14	294.357	----
107650699	Muhasebe ve Vergi Uygulamaları	YGS-6	50		275.858	----
107670331	Muhasebe ve Vergi Uygulamaları (İÖ)	YGS-6	50	2	194.606	----
107650399	Pazarlama	YGS-6	50		241.377	----
107670534	Pazarlama (İÖ)	YGS-6	50	2	----	----
107650424	Turizm ve Otel İşletmeciliği	YGS-6	60	4, 57	279.399	----
107670207	Turizm ve Otel İşletmeciliği (İÖ)	YGS-6	60	2, 4, 57	235.733	----
Ortaca Meslek Yüksekokulu						
107651167	Aşçılık	YGS-4	30		----	----
107650715	Bahçe Tarımı	YGS-6	30			
107650936	Peyzaj ve Süs Bitkileri	YGS-6	30			
107650478	Su Ürünleri	YGS-6	30		199.295	----
107650724	Sulama Teknolojisi	YGS-2	30			

TABLO-3A. Merkezi Yerleştirme İle Öğrenci Alan Yükseköğretim Önlisans Programları

2012-ÖSYS TERCİH KILAVUZU

PROGRAM KODU (1)	PROGRAM ADI (2)	PUAN TÜRÜ (3)	GENEL KONT (4)	ÖZEL KOŞUL VE AÇIKLAMALAR (5)	2011-ÖSYS EN KÜÇÜK PUAN (6)	2011-ÖSYS YERLEŞTİRME ÖNCELİKLERİ (7)
107651176	Turizm Rehberliği	DİL-1	40	4, 57	----	----
107650487	Turizm ve Otel İşletmeciliği	YGS-6	50	4, 57	255.793	----
107670243	Turizm ve Otel İşletmeciliği (İÖ)	YGS-6	50	2, 4, 57	227.876	----
107650839	Turizm ve Seyahat Hizmetleri	YGS-5	50	4, 57	268.985	----
107670401	Turizm ve Seyahat Hizmetleri (İÖ)	YGS-5	50	2, 4, 57	243.079	----
Ula Ali Koçman Meslek Yüksekokulu						
107650512	Arcılık	YGS-6	30	22		
107651034	Bankacılık ve Sigortacılık	YGS-6	30			----
107670543	Bankacılık ve Sigortacılık (İÖ)	YGS-6	30	2		----
107650521	Elektrik	YGS-1	40		247.194	11,2,D,92
107670261	Elektrik (İÖ)	YGS-1	40	2	206.806	----
107651149	Gaz ve Tesisatı Teknolojisi	YGS-2	30			----
107651185	Halkla İlişkiler ve Tanıtım	YGS-4	30			----
107650778	İklimlendirme ve Soğutma Teknolojisi	YGS-1	40		257.913	11,2,D,92
107670358	İklimlendirme ve Soğutma Teknolojisi (İÖ)	YGS-1	40	2		----
107650706	Muhasebe ve Vergi Uygulamaları	YGS-6	40		252.760	----
107670349	Muhasebe ve Vergi Uygulamaları (İÖ)	YGS-6	40	2	188.824	----
Yatağan Meslek Yüksekokulu						
107650645	Doğal Yapı Taşları Teknolojisi	YGS-6	30			
107650575	Elektrik	YGS-1	40		240.999	11,2,D,93
107670552	Elektrik (İÖ)	YGS-1	40	2		----
107650927	İnşaat Teknolojisi	YGS-1	35		234.853	----
Mesleki ve Teknik Eğitim Bölgesi: MUŞ						
MUŞ ALPARSLAN ÜNİVERSİTESİ						
Meslek Yüksekokulu						
107850097	Bankacılık ve Sigortacılık	YGS-6	50		261.867	----
107870153	Bankacılık ve Sigortacılık (İÖ)	YGS-6	50	2		----
107850307	Bilgisayar Programcılığı	YGS-1	40			----
107870223	Bilgisayar Programcılığı (İÖ)	YGS-1	40	2		----
107850176	Büro Yönetimi ve Yönetici Asistanlığı	YGS-4	40		272.772	----
107870198	Büro Yönetimi ve Yönetici Asistanlığı (İÖ)	YGS-4	40	2		----
107850194	Çocuk Gelişimi	YGS-4	40			----
107870117	Çocuk Gelişimi (İÖ)	YGS-4	40	2		----
107850246	Elektrik	YGS-1	50			----
107870011	Elektrik (İÖ)	YGS-1	50	2	133.477	08,2,D,90
107850255	Elektronik Teknolojisi	YGS-1	40			----
107870083	Elektronik Teknolojisi (İÖ)	YGS-1	40	2		----
107850034	Gıda Teknolojisi	YGS-2	40			----
107870144	Gıda Teknolojisi (İÖ)	YGS-2	40	2		----
107850201	Halkla İlişkiler ve Tanıtım	YGS-4	40			----
107870126	Halkla İlişkiler ve Tanıtım (İÖ)	YGS-4	40	2		----
107850122	İnşaat Teknolojisi	YGS-1	40		193.141	----
107850113	İşletme Yönetimi	YGS-6	40		225.907	----
107870092	İşletme Yönetimi (İÖ)	YGS-6	40	2	178.601	----
107850228	Makine	YGS-1	50			----
107870038	Makine (İÖ)	YGS-1	50	2	190.535	----
107850104	Muhasebe ve Vergi Uygulamaları	YGS-6	50		223.628	----
107870065	Muhasebe ve Vergi Uygulamaları (İÖ)	YGS-6	50	2	159.676	----
107850273	Organik Tarım	YGS-6	40			----
107850237	Otomotiv Teknolojisi	YGS-1	30			----
107870074	Otomotiv Teknolojisi (İÖ)	YGS-1	30	2		----
107850291	Radyo ve Televizyon Teknolojisi	YGS-1	40			----
107870214	Radyo ve Televizyon Teknolojisi (İÖ)	YGS-1	40	2		----
107850264	Sağlık Kurumları İşletmeciliği	YGS-6	40			----
107870162	Sağlık Kurumları İşletmeciliği (İÖ)	YGS-6	40	2		----
107850088	Süt ve Ürünleri Teknolojisi	YGS-6	30			----
107850219	Yapı Denetimi	YGS-1	40			----
107870135	Yapı Denetimi (İÖ)	YGS-1	40	2		----
107850282	Yerel Yönetimler	YGS-4	40			----
107870205	Yerel Yönetimler (İÖ)	YGS-4	40	2		----
Malazgirt Meslek Yüksekokulu						
107850185	Büro Yönetimi ve Yönetici Asistanlığı	YGS-4	40		248.107	----
107870189	Büro Yönetimi ve Yönetici Asistanlığı (İÖ)	YGS-4	40	2		----
107850149	İnşaat Teknolojisi	YGS-1	40			----
107850158	İşletme Yönetimi	YGS-6	35		181.561	----
107870171	İşletme Yönetimi (İÖ)	YGS-6	35	2		----
Mesleki ve Teknik Eğitim Bölgesi: NEVŞEHİR						
NEVŞEHİR ÜNİVERSİTESİ						
Meslek Yüksekokulu						
108050145	Bilgisayar Programcılığı	YGS-1	40		137.352	11,3,D,92
108070255	Bilgisayar Programcılığı (İÖ)	YGS-1	40	2	100.000	10,3,D,92
108050339	Büro Yönetimi ve Yönetici Asistanlığı	YGS-4	40		286.168	----
108070176	Büro Yönetimi ve Yönetici Asistanlığı (İÖ)	YGS-4	40	2	247.519	----
108050348	Grafik Tasarımı	YGS-5	40		267.766	11,2,D,93
108070113	Grafik Tasarımı (İÖ)	YGS-5	40	2	122.326	11,2,D,92
108050118	Muhasebe ve Vergi Uygulamaları	YGS-6	40		188.776	10,2,D,90
108070122	Muhasebe ve Vergi Uygulamaları (İÖ)	YGS-6	40	2	224.997	----
108050048	Pazarlama	YGS-6	40		216.831	----
108070061	Pazarlama (İÖ)	YGS-6	40	2		----
108050057	Turizm ve Otel İşletmeciliği	YGS-6	40		295.717	10,2,D,93
108070079	Turizm ve Otel İşletmeciliği (İÖ)	YGS-6	40	2	201.896	----
108050136	Turizm ve Seyahat Hizmetleri	YGS-5	40		258.456	----
108070158	Turizm ve Seyahat Hizmetleri (İÖ)	YGS-5	40	2		----
İncekara Sağlık Hizmetleri Meslek Yüksekokulu						
108050375	Tıbbi Dokümantasyon ve Sekreterlik	YGS-3	35		124.885	10,2,D,90
108050357	Yaşlı Bakımı	YGS-2	35		233.527	----
Avanos Meslek Yüksekokulu						
108050269	Bilgisayar Teknolojisi	YGS-1	35		303.999	11,2,D,92
108050278	Elektronik Haberleşme Teknolojisi	YGS-1	35		277.516	11,2,D,94
108050409	Mimarî Restorasyon	YGS-5	30			----
108050393	Organik Tarım	YGS-6	30			----
108050287	Seramik, Cam ve Çinicilik	YGS-2	30			----
Gülşehir Meslek Yüksekokulu						
108050296	Bankacılık ve Sigortacılık	YGS-6	40		351.219	10,2,I,91
108070228	Bankacılık ve Sigortacılık (İÖ)	YGS-6	40	2	258.533	----
108050427	Çağrı Merkezi Hizmetleri	YGS-4	40			----

TABLO-3A. Merkezi Yerleştirme İle Öğrenci Alan Yükseköğretim Önlisans Programları

2012-ÖSYS TERCİH KILAVUZU

PROGRAM KODU (1)	PROGRAM ADI (2)	PUAN TÜRÜ (3)	GENEL KONT (4)	ÖZEL KOŞUL VE AÇIKLAMALAR (5)	2011-ÖSYS EN KÜÇÜK PUAN (6)	2011-ÖSYS YERLEŞTİRME ÖNCELİKLERİ (7)
108050303	Dış Ticaret	YGS-6	40		262.266	----
108070219	Dış Ticaret (İÖ)	YGS-6	40	2	221.036	----
108050436	İnsan Kaynakları Yönetimi	YGS-6	40			----
108050312	Lojistik	YGS-6	40		253.401	----
108070246	Lojistik (İÖ)	YGS-6	40	2	213.510	----
108050321	Yerel Yönetimler	YGS-4	40		295.534	----
108070237	Yerel Yönetimler (İÖ)	YGS-4	40	2	265.009	----
Hacıbektaş Veli Meslek Yüksekokulu						
108050154	Bilgisayar Programcılığı	YGS-1	60		194.322	11,2,D,93
108070167	Bilgisayar Programcılığı (İÖ)	YGS-1	60	2		
108050163	Biyomedikal Cihaz Teknolojisi	YGS-1	40		379.887	11,2,D,92
108070264	Biyomedikal Cihaz Teknolojisi (İÖ)	YGS-1	40	2	244.184	10,4,D,92
108050418	Elektrik Enerjisi Üretim, İletim ve Dağıtım	YGS-1	40			----
108050172	Elektronik Haberleşme Teknolojisi	YGS-1	40		187.751	10,2,D,90
108050206	Elektronik Teknolojisi	YGS-1	40		256.180	09,3,I,92
108050199	Grafik Tasarımı	YGS-5	40		209.910	11,2,D,91
108050181	Mekatronik	YGS-1	40		265.979	11,2,D,93
Ürgüp Sebhat ve Erol Toksöz Meslek Yüksekokulu						
108050384	Aşçılık	YGS-4	30			----
108050215	İkram Hizmetleri	YGS-5	40		211.118	----
108050233	Turizm Animasyonu	YGS-4	35		256.626	----
108050251	Turizm Rehberliği	DİL-1	40	15	204.734	----
108070194	Turizm Rehberliği (İÖ)	DİL-1	40	2, 15		----
108050366	Turizm ve Otel İşletmeciliği	YGS-6	35		244.972	----
108070185	Turizm ve Otel İşletmeciliği (İÖ)	YGS-6	35	2	176.589	----
108050242	Turizm ve Seyahat Hizmetleri	YGS-5	40		242.276	----
108070201	Turizm ve Seyahat Hizmetleri (İÖ)	YGS-5	40	2		----
Mesleki ve Teknik Eğitim Bölgesi: NİĞDE						
NİĞDE ÜNİVERSİTESİ						
Niğde Sosyal Bilimler Meslek Yüksekokulu						
108150577	Bankacılık ve Sigortacılık	YGS-6	50		183.962	11,2,D,93
108170554	Bankacılık ve Sigortacılık (İÖ)	YGS-6	50	2	262.726	----
108150771	Büro Yönetimi ve Yönetici Asistanlığı	YGS-4	60		283.085	----
108170703	Büro Yönetimi ve Yönetici Asistanlığı (İÖ)	YGS-4	60	2	233.860	----
108150708	İşletme Yönetimi	YGS-6	60		253.879	----
108170624	İşletme Yönetimi (İÖ)	YGS-6	60	2	208.318	----
108150647	Muhasebe ve Vergi Uygulamaları	YGS-6	60		260.466	----
108170599	Muhasebe ve Vergi Uygulamaları (İÖ)	YGS-6	60	2	192.265	----
108151018	Sosyal Güvenlik	YGS-5	50			----
108150277	Turizm ve Otel İşletmeciliği	YGS-6	55		234.854	----
108170281	Turizm ve Otel İşletmeciliği (İÖ)	YGS-6	55	2		----
108150286	Yerel Yönetimler	YGS-4	60		295.690	----
Niğde Teknik Bilimler Meslek Yüksekokulu						
108150744	İnşaat Teknolojisi	YGS-1	50		207.158	----
108150965	İş Sağlığı ve Güvenliği	YGS-2	50			----
108170827	İş Sağlığı ve Güvenliği (İÖ)	YGS-2	50	2		----
108150956	Mekatronik	YGS-1	50			----
108170818	Mekatronik (İÖ)	YGS-1	50	2		----
108150665	Otomotiv Teknolojisi	YGS-1	60		238.073	11,2,D,92
108170678	Otomotiv Teknolojisi (İÖ)	YGS-1	60	2		
108150259	Radyo ve Televizyon Programcılığı	YGS-4	50		305.155	----
108150753	Radyo ve Televizyon Teknolojisi	YGS-1	50		216.557	----
108170669	Radyo ve Televizyon Teknolojisi (İÖ)	YGS-1	50	2	177.248	----
108150798	Yapı Denetimi	YGS-1	40		220.747	----
108170712	Yapı Denetimi (İÖ)	YGS-1	40	2	184.790	----
Niğde Zübeyde Hanım Sağlık Hizmetleri Meslek Y.O.						
108150823	Çocuk Gelişimi	YGS-4	50		312.197	11,2,I,94
108170739	Çocuk Gelişimi (İÖ)	YGS-4	50	2	182.416	11,2,I,91
108150302	Tıbbi Dokümantasyon ve Sekreterlik	YGS-3	50		385.314	10,2,D,93
108170545	Tıbbi Dokümantasyon ve Sekreterlik (İÖ)	YGS-3	50	2	362.749	----
108151009	Yaşlı Bakımı	YGS-2	50			----
108170836	Yaşlı Bakımı (İÖ)	YGS-2	50	2		----
Bor Halil-Zöhrre Ataman Meslek Yüksekokulu						
108150595	Deri Teknolojisi	YGS-2	30			----
108150974	Geleneksel El Sanatları	YGS-4	40			----
108150762	Giyim Üretim Teknolojisi	YGS-1	40		136.890	11,2,D,92
108150789	Moda Tasarımı	YGS-5	50		242.200	11,2,D,93
108150611	Tekstil Teknolojisi	YGS-1	30			
Bor Meslek Yüksekokulu						
108150505	Bilgisayar Programcılığı	YGS-1	40		200.468	11,2,I,95
108170466	Bilgisayar Programcılığı (İÖ)	YGS-1	40	2		----
108150383	Elektrik	YGS-1	50		288.011	11,2,D,92
108170439	Elektrik (İÖ)	YGS-1	50	2		----
108150717	Elektronik Teknolojisi	YGS-1	50		273.294	10,3,I,90
108150938	Gıda Kalite Kontrolü ve Analizi	YGS-2	40			----
108170809	Gıda Kalite Kontrolü ve Analizi (İÖ)	YGS-2	40	2		----
108150417	Harita ve Kadastro	YGS-1	50		251.697	----
108170403	Harita ve Kadastro (İÖ)	YGS-1	50	2	228.712	----
108150805	Laborant ve Veteriner Sağlık	YGS-2	40		244.660	----
108170721	Laborant ve Veteriner Sağlık (İÖ)	YGS-2	40	2	227.709	----
108150444	Makine	YGS-1	50		187.642	11,2,I,91
108170448	Makine (İÖ)	YGS-1	50	2		
108150453	Mobilya ve Dekorasyon	YGS-1	30		188.889	11,2,D,93
108150983	Raylı Sistemler Elektrik ve Elektronik Teknolojisi	YGS-1	40			----
108150992	Raylı Sistemler Makine Teknolojisi	YGS-1	40			----
108150629	Süt ve Ürünleri Teknolojisi	YGS-6	30			
Ulukışa Meslek Yüksekokulu						
108150947	Çevre Temizliği ve Denetimi	YGS-5	40			----
108150656	Muhasebe ve Vergi Uygulamaları	YGS-6	55		225.538	----
108150814	Organik Tarım	YGS-6	40			
108150559	Turizm ve Otel İşletmeciliği	YGS-6	50		187.233	----
Mesleki ve Teknik Eğitim Bölgesi: ORDU						
ORDU ÜNİVERSİTESİ						
Meslek Yüksekokulu						
108350336	Bilgisayar Programcılığı	YGS-1	60		343.620	11,2,I,93
108370322	Bilgisayar Programcılığı (İÖ)	YGS-1	60	2	329.760	10,2,D,92

TABLO-3A. Merkezi Yerleştirme İle Öğrenci Alan Yükseköğretim Önlisans Programları

2012-ÖSYS TERCİH KILAVUZU

PROGRAM KODU (1)	PROGRAM ADI (2)	PUAN TÜRÜ (3)	GENEL KONT (4)	ÖZEL KOŞUL VE AÇIKLAMALAR (5)	2011-ÖSYS EN KÜÇÜK PUAN (6)	2011-ÖSYS YERLEŞTİRME ÖNCELİKLERİ (7)
108350027	Elektrik	YGS-1	60		323.469	11,2,D,93
108370031	Elektrik (İÖ)	YGS-1	60	2		
108350284	Elektronik Haberleşme Teknolojisi	YGS-1	40		261.401	11,2,D,93
108350293	Elektronik Teknolojisi	YGS-1	60		194.891	03,2,D,85
108350496	Gaz ve Tesisatı Teknolojisi	YGS-2	30		----	----
108350424	Geleneksel El Sanatları	YGS-4	50		249.290	----
108350221	Halkla İlişkiler ve Tanıtım	YGS-4	60		305.299	----
108370243	Halkla İlişkiler ve Tanıtım (İÖ)	YGS-4	60	2	273.726	----
108350363	İnşaat Teknolojisi	YGS-1	50		233.873	----
108370358	İnşaat Teknolojisi (İÖ)	YGS-1	50	2	182.620	----
108350442	İşletme Yönetimi	YGS-6	50		300.001	----
108370455	İşletme Yönetimi (İÖ)	YGS-6	50	2	207.404	----
108350309	Kontrol ve Otomasyon Teknolojisi	YGS-1	40			
108350099	Makine	YGS-1	60		299.754	11,2,D,93
108370085	Makine (İÖ)	YGS-1	60	2		
108350106	Makine, Resim ve Konstrüksiyon	YGS-1	40		228.839	----
108350239	Muhasebe ve Vergi Uygulamaları	YGS-6	60		100.000	11,2,D,92
108370252	Muhasebe ve Vergi Uygulamaları (İÖ)	YGS-6	60	2	172.632	----
108350275	Otomotiv Teknolojisi	YGS-1	60		293.952	11,2,D,93
108350133	Turizm ve Otel İşletmeciliği	YGS-6	55		244.121	----
108370137	Turizm ve Otel İşletmeciliği (İÖ)	YGS-6	55	2		
108350451	Yerel Yönetimler	YGS-4	50		297.293	----
108370464	Yerel Yönetimler (İÖ)	YGS-4	50	2	267.770	----
Fatsa Meslek Yüksekokulu						
108370155	Çocuk Gelişimi (İÖ) (Bk.308)	YGS-4	50	2, 308	360.546	11,2,İ,93
108350478	Deniz Ulaştırma ve İşletme	YGS-1	50	722	307.264	11,2,D,93
108370394	Deniz Ulaştırma ve İşletme (İÖ)	YGS-1	50	2, 722	326.006	----
108350399	Gemi Makineleri İşletme	YGS-1	60	722	318.971	11,2,İ,92
108370385	Gemi Makineleri İşletme (İÖ)	YGS-1	60	2, 722	268.770	11,2,D,92
108350248	Muhasebe ve Vergi Uygulamaları	YGS-6	50		243.702	----
108370261	Muhasebe ve Vergi Uygulamaları (İÖ)	YGS-6	50	2	181.035	----
108350151	Su Ürünleri	YGS-6	30			
Mesudiye Meslek Yüksekokulu						
108350345	Bilgisayar Programcılığı	YGS-1	45		185.517	----
108350178	Mobilya ve Dekorasyon	YGS-1	30		107.456	11,2,D,93
108350257	Muhasebe ve Vergi Uygulamaları	YGS-6	30		172.217	----
108350196	Turizm ve Otel İşletmeciliği	YGS-6	30		185.835	----
Ulubey Meslek Yüksekokulu						
108350469	Gıda Teknolojisi	YGS-2	50		188.822	----
108350503	Laborant ve Veteriner Sağlık	YGS-2	30		----	----
108350487	Muhasebe ve Vergi Uygulamaları	YGS-6	50		190.512	----
Unye Meslek Yüksekokulu						
108350354	Bilgisayar Programcılığı	YGS-1	50		187.252	11,2,İ,92
108370349	Bilgisayar Programcılığı (İÖ)	YGS-1	50	2	245.938	09,2,D,91
108350433	Elektronik Teknolojisi	YGS-1	50		253.526	10,2,D,88
108370491	Elektronik Teknolojisi (İÖ)	YGS-1	50	2		
108350415	İnsan Kaynakları Yönetimi	YGS-6	50		277.100	----
108370446	İnsan Kaynakları Yönetimi (İÖ)	YGS-6	50	2	235.794	----
108350266	Muhasebe ve Vergi Uygulamaları	YGS-6	50		251.328	----
108370288	Muhasebe ve Vergi Uygulamaları (İÖ)	YGS-6	50	2		
Mesleki ve Teknik Eğitim Bölgesi: OSMANİYE						
OSMANİYE KORKUT ATA ÜNİVERSİTESİ						
Osmaniye Meslek Yüksekokulu						
108550343	Bilgisayar Programcılığı	YGS-1	50		349.684	11,2,İ,92
108570383	Bilgisayar Programcılığı (İÖ)	YGS-1	50	2	233.272	----
108550228	Çevre Koruma ve Kontrol	YGS-2	50			
108550034	Elektrik	YGS-1	50		316.332	11,2,İ,92
108570038	Elektrik (İÖ)	YGS-1	50	2	215.568	10,2,İ,92
108550325	Elektronik Teknolojisi	YGS-1	50		195.989	11,2,İ,93
108570356	Elektronik Teknolojisi (İÖ)	YGS-1	50	2		
108550052	Harita ve Kadastro	YGS-1	50		254.525	----
108570065	Harita ve Kadastro (İÖ)	YGS-1	50	2	233.527	----
108550388	İnşaat Teknolojisi	YGS-1	50		204.881	----
108570426	İnşaat Teknolojisi (İÖ)	YGS-1	50	2	171.904	----
108550291	İşletme Yönetimi	YGS-6	50		253.496	----
108570329	İşletme Yönetimi (İÖ)	YGS-6	50	2	220.644	----
108550088	Makine	YGS-1	60		272.585	11,2,İ,92
108570092	Makine (İÖ)	YGS-1	60	2	268.706	11,2,D,91
108550246	Muhasebe ve Vergi Uygulamaları	YGS-6	50		247.734	----
108570277	Muhasebe ve Vergi Uygulamaları (İÖ)	YGS-6	50	2	213.452	----
108570311	Otomotiv Teknolojisi (İÖ) (Bk.591)	YGS-1	50	2, 591	104.441	11,2,İ,93
108550397	Posta Hizmetleri	YGS-5	50		359.901	11,2,İ,92
108570435	Posta Hizmetleri (İÖ)	YGS-5	50	2	192.351	11,2,İ,92
108570268	Tekstil Teknolojisi (İÖ) (Bk.592)	YGS-1	30	2, 592	180.131	----
Bahçe Meslek Yüksekokulu						
108550352	Bilgisayar Programcılığı	YGS-1	35		268.891	11,2,D,92
108570392	Bilgisayar Programcılığı (İÖ)	YGS-1	35	2		
108550158	Gıda Teknolojisi	YGS-2	40		202.518	----
108570453	Gıda Teknolojisi (İÖ)	YGS-2	40	2		
108550307	İşletme Yönetimi	YGS-6	40		229.916	----
108570338	İşletme Yönetimi (İÖ)	YGS-6	40	2		
108550282	Kimya Teknolojisi	YGS-2	40		147.863	11,2,D,92
108550264	Muhasebe ve Vergi Uygulamaları	YGS-6	40		219.675	----
Düziçi Meslek Yüksekokulu						
108550361	Bilgisayar Programcılığı	YGS-1	40		131.664	11,2,D,93
108550316	İşletme Yönetimi	YGS-6	35		223.474	----
108550273	Muhasebe ve Vergi Uygulamaları	YGS-6	40		216.949	----
Kadirli Meslek Yüksekokulu						
108550379	Bilgisayar Programcılığı	YGS-1	40		343.448	10,2,İ,90
108570417	Bilgisayar Programcılığı (İÖ)	YGS-1	40	2		
108550422	Elektrik	YGS-1	40		----	----
108550334	Elektronik Teknolojisi	YGS-1	40		100.000	11,2,D,92
108570374	Elektronik Teknolojisi (İÖ)	YGS-1	40	2	----	----
108550255	Muhasebe ve Vergi Uygulamaları	YGS-6	60		223.776	----
108570444	Muhasebe ve Vergi Uygulamaları (İÖ)	YGS-6	60	2	----	----
108550404	Pazarlama	YGS-6	30			

TABLO-3A. Merkezi Yerleştirme İle Öğrenci Alan Yükseköğretim Önlisans Programları

2012-ÖSYS TERCİH KILAVUZU

PROGRAM KODU (1)	PROGRAM ADI (2)	PUAN TÜRÜ (3)	GENEL KONT (4)	ÖZEL KOŞUL VE AÇIKLAMALAR (5)	2011-ÖSYS EN KÜÇÜK PUAN (6)	2011-ÖSYS YERLEŞTİRME ÖNCELİKLERİ (7)
Mesleki ve Teknik Eğitim Bölgesi: RİZE						
RECEP TAYYIP ERDOĞAN (RİZE) ÜNİVERSİTESİ (RİZE)						
Sosyal Bilimler Meslek Yüksekokulu						
108750447	Bankacılık ve Sigortacılık	YGS-6	40		273.976	11,2,D,92
108750429	Büro Yönetimi ve Yönetici Asistanlığı	YGS-4	55		276.445	----
108770284	Büro Yönetimi ve Yönetici Asistanlığı (İÖ)	YGS-4	55	2	233.576	----
108750341	Dış Ticaret	YGS-6	60		269.100	----
108770293	Dış Ticaret (İÖ)	YGS-6	60	2	217.163	----
108750235	İşletme Yönetimi	YGS-6	100		243.622	----
108770221	İşletme Yönetimi (İÖ)	YGS-6	100	2		
108750208	Muhasebe ve Vergi Uygulamaları	YGS-6	100		238.173	----
108770196	Muhasebe ve Vergi Uygulamaları (İÖ)	YGS-6	100	2		
108750438	Turizm ve Otel İşletmeciliği	YGS-6	40		238.212	----
Teknik Bilimler Meslek Yüksekokulu						
108750262	Bilgisayar Programcılığı	YGS-1	60		170.546	11,2,I,91
108770266	Bilgisayar Programcılığı (İÖ)	YGS-1	60	2	236.449	10,2,D,92
108750023	Çay Ekspertliği	YGS-6	60		235.560	----
108770027	Çay Ekspertliği (İÖ)	YGS-6	60	2	198.746	----
108750032	Elektrik	YGS-1	100		216.383	11,2,D,92
108770045	Elektrik (İÖ)	YGS-1	100	2		
108750314	Elektronik Teknolojisi	YGS-1	50		206.980	11,2,D,92
108770257	Elektronik Teknolojisi (İÖ)	YGS-1	50	2		
108750323	Geleneksel El Sanatları	YGS-4	50		236.851	----
108750253	İklimlendirme ve Soğutma Teknolojisi	YGS-1	45		175.908	11,2,D,93
108750305	İnşaat Teknolojisi	YGS-1	100		211.823	----
108770275	İnşaat Teknolojisi (İÖ)	YGS-1	100	2		
108750077	Makine	YGS-1	100		215.152	11,2,D,94
108770099	Makine (İÖ)	YGS-1	100	2		
108750086	Makine, Resim ve Konstrüksiyon	YGS-1	30		208.289	----
108750368	Mobilya ve Dekorasyon	YGS-1	50		152.047	11,2,D,93
108750332	Otomotiv Teknolojisi	YGS-1	50		220.691	11,2,D,93
108750102	Su Ürünleri	YGS-6	30			
108750359	Tekstil Teknolojisi	YGS-1	60		256.143	10,2,D,92
108750456	Yapı Denetimi	YGS-1	40		208.533	----
Sağlık Hizmetleri Meslek Yüksekokulu						
108750492	Anestezi	YGS-2	35		----	----
108750508	İlk ve Acil Yardım	YGS-2	35		----	----
108750483	Yaşlı Bakımı	YGS-2	35		----	----
Ardeşen Meslek Yüksekokulu						
108750192	Bankacılık ve Sigortacılık	YGS-6	60		265.298	----
108750271	Bilgisayar Programcılığı	YGS-1	30		265.728	11,2,D,92
108770327	Bilgisayar Programcılığı (İÖ)	YGS-1	30	2	170.355	----
108750226	Muhasebe ve Vergi Uygulamaları	YGS-6	50		183.972	----
108750165	Turizm ve Otel İşletmeciliği	YGS-6	40		212.736	----
Fındıklı Meslek Yüksekokulu						
108750402	Büro Yönetimi ve Yönetici Asistanlığı	YGS-4	45		248.170	----
108750244	İşletme Yönetimi	YGS-6	70			
108750217	Muhasebe ve Vergi Uygulamaları	YGS-6	55			
108750138	Turizm ve Otel İşletmeciliği	YGS-6	45		195.896	----
Pazar Meslek Yüksekokulu						
108750411	Organik Tarım	YGS-6	30			
108750386	Tıbbi ve Aromatik Bitkiler	YGS-6	30		197.022	----
Mesleki ve Teknik Eğitim Bölgesi: SAKARYA						
SAKARYA ÜNİVERSİTESİ						
Sakarya Meslek Yüksekokulu						
108850994	Basın ve Yayıncılık	YGS-3	30		333.727	11,2,D,93
108850225	Bilgisayar Programcılığı	YGS-1	30		199.792	11,4,D,93
108851541	Büro Yönetimi ve Yönetici Asistanlığı	YGS-4	40		100.000	11,2,D,90
108871193	Büro Yönetimi ve Yönetici Asistanlığı (İÖ)	YGS-4	40	2	277.702	----
108851002	Çevre Koruma ve Kontrol	YGS-2	40		203.476	----
108870741	Çevre Koruma ve Kontrol (İÖ)	YGS-2	40	2		
108850058	Elektrik	YGS-1	40		353.584	11,2,I,93
108870026	Elektrik (İÖ)	YGS-1	40	2	206.420	11,2,I,93
108851392	Elektronik Teknolojisi	YGS-1	40		158.685	11,3,D,91
108871042	Elektronik Teknolojisi (İÖ)	YGS-1	40	2	178.955	11,2,I,93
108850076	Endüstriyel Kalıpcılık	YGS-1	30		187.852	11,2,I,93
108851374	Gaz ve Tesisatı Teknolojisi	YGS-2	40		289.388	11,2,D,91
108871157	Gaz ve Tesisatı Teknolojisi (İÖ)	YGS-2	40	2		
108851514	Halkla İlişkiler ve Tanıtım	YGS-4	40		335.733	----
108871139	Halkla İlişkiler ve Tanıtım (İÖ)	YGS-4	40	2	310.200	----
108851498	İnşaat Teknolojisi	YGS-1	50		312.719	11,2,D,93
108871103	İnşaat Teknolojisi (İÖ)	YGS-1	50	2	229.189	----
108851232	İşletme Yönetimi	YGS-6	50		202.624	11,2,I,93
108870935	İşletme Yönetimi (İÖ)	YGS-6	50	2	265.865	----
108850119	Lojistik	YGS-6	30		266.064	11,2,I,93
108871121	Lojistik (İÖ)	YGS-6	30	2	118.104	10,2,I,91
108850128	Makine	YGS-1	80		281.194	11,2,I,94
108870062	Makine (İÖ)	YGS-1	80	2	301.172	11,2,D,93
108850137	Makine, Resim ve Konstrüksiyon	YGS-1	40		471.680	11,2,D,92
108870071	Makine, Resim ve Konstrüksiyon (İÖ)	YGS-1	40	2	211.407	11,2,D,93
108850146	Mekatronik	YGS-1	40		351.620	11,4,D,93
108871254	Mekatronik (İÖ)	YGS-1	40	2	----	----
108851523	Metalurji	YGS-1	30	174	245.492	11,2,I,93
108871148	Metalurji (İÖ)	YGS-1	30	2	100.000	11,2,I,93
108851117	Muhasebe ve Vergi Uygulamaları	YGS-6	50		206.715	11,2,I,93
108870838	Muhasebe ve Vergi Uygulamaları (İÖ)	YGS-6	50	2	260.264	----
108851214	Otomotiv Teknolojisi	YGS-1	30	60	385.541	11,2,I,93
108870926	Otomotiv Teknolojisi (İÖ)	YGS-1	30	2, 60	219.706	11,2,I,92
Sakarya Sağlık Hizmetleri Meslek Yüksekokulu						
108850234	Çocuk Gelişimi	YGS-4	50		386.166	11,2,I,93
108870723	Çocuk Gelişimi (İÖ)	YGS-4	50	2	260.544	11,2,I,93
108851665	Fizyoterapi	YGS-2	40		----	----
108850243	Tıbbi Dokümantasyon ve Sekreterlik	YGS-3	40		277.676	11,2,D,93
108851462	Tıbbi Laboratuvar Teknikleri	YGS-2	40		329.421	11,2,D,93
108851444	Yaşlı Bakımı	YGS-2	50		243.073	----
108871087	Yaşlı Bakımı (İÖ)	YGS-2	50	2	216.959	----

TABLO-3A. Merkezi Yerleştirme İle Öğrenci Alan Yükseköğretim Önlisans Programları

2012-ÖSYS TERCİH KILAVUZU

PROGRAM KODU (1)	PROGRAM ADI (2)	PUAN TÜRÜ (3)	GENEL KONT (4)	ÖZEL KOŞUL VE AÇIKLAMALAR (5)	2011-ÖSYS EN KÜÇÜK PUAN (6)	2011-ÖSYS YERLEŞTİRME ÖNCELİKLERİ (7)
Adapazarı Meslek Yüksekokulu						
108851471	Bilgisayar Programcılığı (Uzaktan Eğitim)	YGS-1	150	296	263.766	10,2,I,92
108851417	Elektronik Teknolojisi (Uzaktan Eğitim)	YGS-1	150	296	264.103	03,2,D,86
108851577	İnternet ve Ağ Teknolojileri (Uzaktan Eğitim)	YGS-1	150	296	205.830	----
108850313	Mekatronik (Uzaktan Eğitim)	YGS-1	150	296	223.407	09,3,D,91
Akyazı Meslek Yüksekokulu						
108850322	Dış Ticaret	YGS-6	40	46	211.856	11,2,D,93
108870168	Dış Ticaret (İÖ)	YGS-6	40	2, 46	255.016	----
108851383	Gaz ve Tesisatı Teknolojisi	YGS-2	35		190.255	----
108851356	İklimlendirme ve Soğutma Teknolojisi	YGS-1	40		110.638	11,2,D,92
108871166	İklimlendirme ve Soğutma Teknolojisi (İÖ)	YGS-1	40	2		
108851259	İşletme Yönetimi	YGS-6	40		162.376	11,2,D,93
108870944	İşletme Yönetimi (İÖ)	YGS-6	40	2	210.364	----
108850367	Makine	YGS-1	40		336.629	11,2,D,93
108870195	Makine (İÖ)	YGS-1	40	2	266.152	10,3,D,92
108850376	Mobilya ve Dekorasyon	YGS-1	40		197.041	11,2,I,92
108870202	Mobilya ve Dekorasyon (İÖ)	YGS-1	40	2	100.000	11,2,D,91
108851126	Muhasebe ve Vergi Uygulamaları	YGS-6	40		170.948	11,2,D,93
108870847	Muhasebe ve Vergi Uygulamaları (İÖ)	YGS-6	40	2	186.386	----
Ali Fuat Cebesoy Meslek Yüksekokulu						
108850967	Dış Ticaret	YGS-6	55		371.212	10,2,D,92
108870617	Dış Ticaret (İÖ)	YGS-6	55	2	242.426	----
108851056	Halkla İlişkiler ve Tanıtım	YGS-4	55		305.346	----
108870786	Halkla İlişkiler ve Tanıtım (İÖ)	YGS-4	55	2	285.153	----
108851268	İşletme Yönetimi	YGS-6	50		259.891	----
108870953	İşletme Yönetimi (İÖ)	YGS-6	50	2	197.498	----
108850446	Maliye	YGS-6	50		306.485	----
108870256	Maliye (İÖ)	YGS-6	50	2	259.870	----
108851135	Muhasebe ve Vergi Uygulamaları	YGS-6	40		247.601	----
108870856	Muhasebe ve Vergi Uygulamaları (İÖ)	YGS-6	40	2		----
Arifiye Meslek Yüksekokulu						
108851674	Kaynak Teknolojisi	YGS-1	40			----
108851683	Oto Boya ve Karoseri	YGS-2	40			----
108851692	Otomotiv Teknolojisi	YGS-1	40			----
Ferizli Meslek Yüksekokulu						
108851277	İşletme Yönetimi	YGS-6	40		247.048	----
108851144	Muhasebe ve Vergi Uygulamaları	YGS-6	40		238.528	----
108871209	Muhasebe ve Vergi Uygulamaları (İÖ)	YGS-6	40	2		----
108851029	Tekstil Teknolojisi	YGS-1	40		173.774	11,2,I,92
Geyve Meslek Yüksekokulu						
108851092	Bankacılık ve Sigortacılık	YGS-6	50		239.394	11,2,D,93
108870811	Bankacılık ve Sigortacılık (İÖ)	YGS-6	50	2	262.449	----
108850516	Dış Ticaret	YGS-6	50	46	357.003	----
108870283	Dış Ticaret (İÖ)	YGS-6	50	2, 46	241.789	----
108850525	Emlak ve Emlak Yönetimi	YGS-5	50		265.651	----
108870292	Emlak ve Emlak Yönetimi (İÖ)	YGS-5	50	2	215.635	----
108851286	İşletme Yönetimi	YGS-6	50		243.562	----
108870962	İşletme Yönetimi (İÖ)	YGS-6	50	2		
108851074	Mimarî Restorasyon	YGS-5	30	765	290.013	11,2,D,93
108851153	Muhasebe ve Vergi Uygulamaları	YGS-6	50		245.764	----
108870865	Muhasebe ve Vergi Uygulamaları (İÖ)	YGS-6	50	2		
Hendek Meslek Yüksekokulu						
108850676	Bilgisayar Programcılığı	YGS-1	40		243.484	11,3,I,93
108870423	Bilgisayar Programcılığı (İÖ)	YGS-1	40	2	229.576	11,2,I,93
108850597	Elektrik	YGS-1	40		258.156	11,2,I,93
108870362	Elektrik (İÖ)	YGS-1	40	2	223.100	11,2,D,93
108851408	Elektronik Teknolojisi	YGS-1	40		217.688	11,2,I,92
108871051	Elektronik Teknolojisi (İÖ)	YGS-1	40	2	167.306	11,2,D,93
108851505	İnşaat Teknolojisi	YGS-1	40		277.440	----
108871112	İnşaat Teknolojisi (İÖ)	YGS-1	40	2	208.585	----
108851295	İşletme Yönetimi	YGS-6	40		302.092	----
108870971	İşletme Yönetimi (İÖ)	YGS-6	40	2	226.810	----
108850631	Makine	YGS-1	40		138.358	11,2,I,93
108870405	Makine (İÖ)	YGS-1	40	2	195.471	10,2,I,92
108850649	Makine, Resim ve Konstrüksiyon	YGS-1	40		283.997	11,2,D,93
108870705	Makine, Resim ve Konstrüksiyon (İÖ)	YGS-1	40	2		----
108851162	Muhasebe ve Vergi Uygulamaları	YGS-6	40		286.054	10,2,D,92
108870874	Muhasebe ve Vergi Uygulamaları (İÖ)	YGS-6	40	2	193.000	----
108850667	Pazarlama	YGS-6	40		188.905	11,2,D,92
108870698	Pazarlama (İÖ)	YGS-6	40	2	174.245	----
Karasu Meslek Yüksekokulu						
108850737	Bilgisayar Programcılığı	YGS-1	70		247.749	11,3,D,94
108870486	Bilgisayar Programcılığı (İÖ)	YGS-1	70	2	300.385	11,2,D,92
108850958	Makine	YGS-1	50		133.344	11,2,I,92
108871175	Makine (İÖ)	YGS-1	50	2	161.501	10,2,I,92
108851171	Muhasebe ve Vergi Uygulamaları	YGS-6	80		262.760	----
108870883	Muhasebe ve Vergi Uygulamaları (İÖ)	YGS-6	80	2		
108850719	Turizm ve Otel İşletmeciliği	YGS-6	90		244.954	----
108870468	Turizm ve Otel İşletmeciliği (İÖ)	YGS-6	90	2	201.293	----
Kaynarca Seyfettin Selim Meslek Yüksekokulu						
108851532	Bilgisayar Programcılığı	YGS-1	50		316.327	11,2,I,92
108871184	Bilgisayar Programcılığı (İÖ)	YGS-1	50	2	248.589	11,2,D,93
108851302	İşletme Yönetimi	YGS-6	50		233.498	----
108851568	Maliye	YGS-6	40		290.752	----
108871236	Maliye (İÖ)	YGS-6	40	2	242.482	----
108851189	Muhasebe ve Vergi Uygulamaları	YGS-6	50		235.353	----
Kırkpınar Turizm Meslek Yüksekokulu						
108850904	Turizm ve Otel İşletmeciliği	YGS-6	40	61	156.347	11,2,D,94
108870574	Turizm ve Otel İşletmeciliği (İÖ)	YGS-6	40	2, 61	233.751	----
108851435	Turizm ve Seyahat Hizmetleri	YGS-5	40		245.131	----
108871078	Turizm ve Seyahat Hizmetleri (İÖ)	YGS-5	40	2	241.730	----
Pamukova Meslek Yüksekokulu						
108850764	Dış Ticaret	YGS-6	50		282.301	----
108870495	Dış Ticaret (İÖ)	YGS-6	50	2	238.943	----
108851647	Gıda Kalite Kontrolü ve Analizi	YGS-2	40			----
108850773	Gıda Teknolojisi	YGS-2	40		169.312	11,2,D,92

TABLO-3A. Merkezi Yerleştirme İle Öğrenci Alan Yükseköğretim Önlisans Programları

2012-ÖSYS TERCİH KILAVUZU

PROGRAM KODU (1)	PROGRAM ADI (2)	PUAN TÜRÜ (3)	GENEL KONT (4)	ÖZEL KOŞUL VE AÇIKLAMALAR (5)	2011-ÖSYS EN KÜÇÜK PUAN (6)	2011-ÖSYS YERLEŞTİRME ÖNCELİKLERİ (7)
108870502	Gıda Teknolojisi (İÖ)	YGS-2	40	2	187.177	----
108851205	İşletme Yönetimi	YGS-6	50		240.360	----
108870917	İşletme Yönetimi (İÖ)	YGS-6	50	2		
108851656	Laboratuvar Teknolojisi	YGS-2	40			----
108850791	Pazarlama	YGS-6	50		234.791	----
108851347	Peyzaj ve Süs Bitkileri	YGS-6	30			
108851047	Süt ve Ürünleri Teknolojisi	YGS-6	40		207.564	----
Sapanca Meslek Yüksekokulu						
108851083	Bankacılık ve Sigortacılık	YGS-6	120		266.995	11,2,D,93
108870802	Bankacılık ve Sigortacılık (İÖ)	YGS-6	120	2	268.180	----
108850843	Dış Ticaret	YGS-6	80		209.660	11,2,D,93
108870653	Dış Ticaret (İÖ)	YGS-6	80	2	253.107	----
108851065	Halkla İlişkiler ve Tanıtım	YGS-4	40		311.052	----
108870795	Halkla İlişkiler ve Tanıtım (İÖ)	YGS-4	40	2	292.248	----
108851365	İklimlendirme ve Soğutma Teknolojisi	YGS-1	75		201.904	----
108871024	İklimlendirme ve Soğutma Teknolojisi (İÖ)	YGS-1	75	2		
108851198	Muhasebe ve Vergi Uygulamaları	YGS-6	40		198.016	11,2,D,92
108870908	Muhasebe ve Vergi Uygulamaları (İÖ)	YGS-6	40	2	229.682	----
108851338	Peyzaj ve Süs Bitkileri	YGS-6	40		225.296	----
108871015	Peyzaj ve Süs Bitkileri (İÖ)	YGS-6	40	2		
Mesleki ve Teknik Eğitim Bölgesi: SAMSUN						
ONDOKUZ MAYIS ÜNİVERSİTESİ (SAMSUN)						
Adalet Meslek Yüksekokulu						
108251017	Adalet	YGS-3	45	46, 276	371.835	----
Samsun Meslek Yüksekokulu						
108250725	Basım ve Yayın Teknolojileri	YGS-5	40	46	200.351	11,3,D,93
108250346	Bilgisayar Programcılığı	YGS-1	40	46	253.488	11,3,I,92
108270402	Bilgisayar Programcılığı (İÖ)	YGS-1	40	2, 46	434.297	11,2,I,93
108251053	Çocuk Gelişimi	YGS-4	40	46		----
108270253	Çocuk Gelişimi (İÖ)	YGS-4	40	2, 46	393.194	11,2,I,74
108251123	Grafik Tasarımı	YGS-5	40	46		----
108270677	Grafik Tasarımı (İÖ)	YGS-5	40	2, 46	147.757	11,2,I,92
108250258	Mimarî Dekoratif Sanatlar	YGS-4	40	46	174.593	11,2,D,93
108270298	Mimarî Dekoratif Sanatlar (İÖ)	YGS-4	40	2, 46	283.818	----
108250734	Muhasebe ve Vergi Uygulamaları	YGS-6	40	46	236.689	11,2,I,92
108270686	Muhasebe ve Vergi Uygulamaları (İÖ)	YGS-6	40	2, 46	384.339	11,2,D,93
108250964	Peyzaj ve Süs Bitkileri	YGS-6	40	46	237.944	----
108270862	Peyzaj ve Süs Bitkileri (İÖ)	YGS-6	40	2, 46	167.028	----
108250276	Seracılık	YGS-6	30	46	180.751	----
108250867	Tarım Makineleri	YGS-1	40	46	235.249	11,2,D,92
108250301	Turizm ve Otel İşletmeciliği	YGS-6	40	46	276.542	11,2,I,92
108270323	Turizm ve Otel İşletmeciliği (İÖ)	YGS-6	40	2, 46	255.258	----
Sağlık Hizmetleri Meslek Y.O.						
108251141	Ağız ve Dış Sağlığı	YGS-2	40	46		----
108250364	Anestezi	YGS-2	31	46	344.834	11,2,D,93
108251026	Diyaliz	YGS-2	30	46	128.516	11,2,I,93
108250946	İlk ve Acil Yardım	YGS-2	41	6, 46	334.418	11,2,I,93
108270871	İlk ve Acil Yardım (İÖ)	YGS-2	41	2, 6, 46	188.653	11,2,I,93
108250382	Optisyenlik	YGS-1	30	46	229.195	11,2,I,93
108251035	Patoloji Laboratuvar Teknikleri	YGS-2	45	46	241.621	11,2,D,93
108270889	Patoloji Laboratuvar Teknikleri (İÖ)	YGS-2	45	2, 46	315.811	----
108250407	Tıbbi Dokümantasyon ve Sekreterlik	YGS-3	46	46	308.551	11,2,D,92
108270668	Tıbbi Dokümantasyon ve Sekreterlik (İÖ)	YGS-3	46	2, 46	372.431	----
108250858	Tıbbi Görüntüleme Teknikleri	YGS-1	30	46	336.937	----
108270977	Tıbbi Görüntüleme Teknikleri (İÖ)	YGS-1	30	2, 46		----
108250831	Tıbbi Laboratuvar Teknikleri	YGS-2	31	46	289.696	11,2,D,94
108251044	Yaşlı Bakımı	YGS-2	45	46	235.651	----
108270898	Yaşlı Bakımı (İÖ)	YGS-2	45	2, 46	216.565	----
Yeşilyurt Demir Çelik Meslek Yüksekokulu						
108250973	Elektrik	YGS-1	45	46	331.939	11,2,I,93
108270262	Elektrik (İÖ)	YGS-1	45	2, 46	220.062	11,2,I,93
108250797	Elektronik Teknolojisi	YGS-1	45	46	297.103	11,2,I,93
108270756	Elektronik Teknolojisi (İÖ)	YGS-1	45	2, 46	250.886	11,2,D,93
108250955	Kimya Teknolojisi	YGS-2	45	46	179.526	11,2,D,94
108270738	Otomotiv Teknolojisi (İÖ) (Bk. 602)	YGS-1	45	2, 46, 602	264.106	11,2,I,93
Alaçam Meslek Yüksekokulu						
108250991	Lojistik	YGS-6	50	46	154.586	11,2,I,93
108270923	Lojistik (İÖ)	YGS-6	50	2, 46		----
108251008	Posta Hizmetleri	YGS-5	50	46	208.763	11,2,I,92
108270932	Posta Hizmetleri (İÖ)	YGS-5	50	2, 46		----
Bafra Meslek Yüksekokulu						
108250452	Bilgisayar Programcılığı	YGS-1	50	46	202.257	11,3,D,92
108270456	Bilgisayar Programcılığı (İÖ)	YGS-1	50	2, 46	229.313	11,2,D,93
108270695	Muhasebe ve Vergi Uygulamaları (İÖ) (Bk. 605)	YGS-6	95	2, 46, 605		
108250894	Organik Tarım	YGS-6	40	46	215.521	----
108270826	Organik Tarım (İÖ)	YGS-6	40	2, 46		
108250901	Tıbbi ve Aromatik Bitkiler	YGS-6	45	46	180.460	11,2,D,92
Çarşamba Ticaret Borsası Meslek Yüksekokulu						
108250982	Bankacılık ve Sigortacılık	YGS-6	40	46	215.436	11,2,I,93
108250716	Bilgisayar Programcılığı	YGS-1	100	46	185.932	11,2,I,93
108270765	Bilgisayar Programcılığı (İÖ)	YGS-1	100	2, 46	220.276	----
108250743	Muhasebe ve Vergi Uygulamaları	YGS-6	100	46	310.225	----
108270702	Muhasebe ve Vergi Uygulamaları (İÖ)	YGS-6	100	2, 46		
Havza Meslek Yüksekokulu						
108250937	Büro Yönetimi ve Yönetici Asistanlığı	YGS-4	50	46	293.412	----
108270853	Büro Yönetimi ve Yönetici Asistanlığı (İÖ)	YGS-4	50	2, 46	248.191	----
108251132	Emlak ve Emlak Yönetimi	YGS-5	50	46		----
108270968	Emlak ve Emlak Yönetimi (İÖ)	YGS-5	50	2, 46		----
108250928	Fizyoterapi	YGS-2	60	46	408.165	11,2,D,93
108270844	Fizyoterapi (İÖ)	YGS-2	60	2, 46	323.881	11,2,D,92
108250876	İnşaat Teknolojisi	YGS-1	50	46	224.903	----
108250788	İşletme Yönetimi	YGS-6	50	46	263.543	----
108270959	İşletme Yönetimi (İÖ)	YGS-6	50	2, 46		----
108250497	Turizm ve Otel İşletmeciliği	YGS-6	50	46	241.745	----
108270641	Turizm ve Otel İşletmeciliği (İÖ)	YGS-6	50	2, 46	183.906	----

TABLO-3A. Merkezi Yerleştirme İle Öğrenci Alan Yükseköğretim Önlisans Programları

2012-ÖSYS TERCİH KILAVUZU

PROGRAM KODU (1)	PROGRAM ADI (2)	PUAN TÜRÜ (3)	GENEL KONT (4)	ÖZEL KOŞUL VE AÇIKLAMALAR (5)	2011-ÖSYS EN KÜÇÜK PUAN (6)	2011-ÖSYS YERLEŞTİRME ÖNCELİKLERİ (7)	
	Kavak Meslek Yüksekokulu						
108250504	Harita ve Kadastro	YGS-1	40		46	274.791	----
108270483	Harita ve Kadastro (İÖ)	YGS-1	40	2, 46		235.770	----
108250885	İnşaat Teknolojisi	YGS-1	40		46	222.558	----
108251062	Yapı Denetimi	YGS-1	40		46	----	----
	Terme Meslek Yüksekokulu						
108250522	Gıda Teknolojisi	YGS-2	41		46	232.158	----
108250752	Muhasebe ve Vergi Uygulamaları	YGS-6	41		46	257.834	----
108270711	Muhasebe ve Vergi Uygulamaları (İÖ)	YGS-6	41	2, 46			
108250691	Pazarlama	YGS-6	35		46	206.771	----
	Veziroğlu Meslek Yüksekokulu						
108250849	Bilgisayar Programcılığı	YGS-1	60		46	420.845	11,2,D,93
108270792	Bilgisayar Programcılığı (İÖ)	YGS-1	60	2, 46		202.720	----
108250707	Çocuk Gelişimi	YGS-4	70		46	355.007	11,2,I,92
108270659	Çocuk Gelişimi (İÖ)	YGS-4	70	2, 46		304.267	11,2,I,93
108250919	Mobilya ve Dekorasyon	YGS-1	45		46	168.203	11,2,D,91
108250761	Muhasebe ve Vergi Uygulamaları	YGS-6	50		46	238.809	----
108270729	Muhasebe ve Vergi Uygulamaları (İÖ)	YGS-6	50	2, 46			
	Mesleki ve Teknik Eğitim Bölgesi: SIIRT						
	SIIRT ÜNİVERSİTESİ						
	Meslek Yüksekokulu						
109050169	Bilgisayar Programcılığı	YGS-1	40			447.998	11,2,D,92
109050018	Çocuk Gelişimi	YGS-4	80			302.998	11,2,I,82
109070013	Çocuk Gelişimi (İÖ)	YGS-4	80	2		459.028	11,2,D,89
109050081	Elektrik	YGS-1	40			322.957	10,3,D,90
109070022	Elektrik (İÖ) (Bk.608)	YGS-1	80	2, 608			
109050124	Geleneksel El Sanatları	YGS-4	30			227.347	----
109050106	Gıda Teknolojisi	YGS-2	30			200.010	----
109070076	Gıda Teknolojisi (İÖ)	YGS-2	30	2		169.297	----
109050187	İnşaat Teknolojisi	YGS-1	30			199.565	----
109050178	İşletme Yönetimi	YGS-6	40			231.168	----
109070101	İşletme Yönetimi (İÖ)	YGS-6	40	2	----		----
109050142	Kimya Teknolojisi	YGS-2	30			173.715	----
109050099	Makine	YGS-1	40			198.804	----
109070031	Makine (İÖ) (Bk.608)	YGS-1	50	2, 608			
109070049	Mobilya ve Dekorasyon (İÖ) (Bk.608)	YGS-1	30	2, 608		192.342	----
109050133	Muhasebe ve Vergi Uygulamaları	YGS-6	50			236.160	----
109070085	Muhasebe ve Vergi Uygulamaları (İÖ) (Bk.609)	YGS-6	80	2, 609		210.299	----
	Sağlık Hizmetleri Meslek Yüksekokulu						
109050239	İlk ve Acil Yardım	YGS-2	40			410.528	11,2,D,93
109050054	Tıbbi Dokümantasyon ve Sekreterlik	YGS-3	40			174.901	11,2,D,89
	Eruh Meslek Yüksekokulu						
109050203	Organik Tarım	YGS-6	30			193.943	----
	Kurtalan Meslek Yüksekokulu						
109050248	Maliye	YGS-6	35			253.829	----
109050221	Turizm ve Seyahat Hizmetleri	YGS-5	40			231.167	----
	Mesleki ve Teknik Eğitim Bölgesi: SINOP						
	SINOP ÜNİVERSİTESİ						
	Meslek Yüksekokulu						
109150168	Bilgisayar Programcılığı	YGS-1	30			149.550	11,3,D,93
109170163	Bilgisayar Programcılığı (İÖ)	YGS-1	30	2		261.710	10,3,I,92
109150026	Elektrik	YGS-1	30			141.951	11,2,I,93
109170136	Elektrik (İÖ)	YGS-1	30	2		100.000	87,2,I,67
109150035	Makine	YGS-1	30			472.319	11,2,D,93
109170145	Makine (İÖ)	YGS-1	30	2		295.796	09,2,I,91
109150202	Mekatronik	YGS-1	30			100.000	11,2,I,92
109170172	Mekatronik (İÖ)	YGS-1	30	2		178.976	10,3,D,92
109150123	Muhasebe ve Vergi Uygulamaları	YGS-6	30			216.883	11,2,D,93
109170154	Muhasebe ve Vergi Uygulamaları (İÖ)	YGS-6	30	2		215.651	----
109150229	Su Ürünleri	YGS-6	40				
109150265	Turizm ve Otel İşletmeciliği	YGS-6	30			----	----
	Ayancık Meslek Yüksekokulu						
109150211	Bilgisayar Programcılığı	YGS-1	30			201.189	11,2,D,93
109170181	Bilgisayar Programcılığı (İÖ)	YGS-1	30	2		164.518	----
109150195	Elektronik Teknolojisi	YGS-1	30			139.806	11,2,D,93
109170075	Elektronik Teknolojisi (İÖ)	YGS-1	30	2	----		----
109150238	Kontrol ve Otomasyon Teknolojisi	YGS-1	30			186.612	----
109150132	Muhasebe ve Vergi Uygulamaları	YGS-6	30			222.078	----
109170066	Muhasebe ve Vergi Uygulamaları (İÖ)	YGS-6	30	2	----		----
	Boyabat Meslek Yüksekokulu						
109150062	Harita ve Kadastro	YGS-1	40			247.587	----
109170109	Harita ve Kadastro (İÖ)	YGS-1	40	2		224.813	----
109150177	İnşaat Teknolojisi	YGS-1	30			187.845	----
109170093	İnşaat Teknolojisi (İÖ)	YGS-1	30	2			
109150186	Tekstil Teknolojisi	YGS-1	30				
	Gerze Meslek Yüksekokulu						
109150247	Bilgisayar Programcılığı	YGS-1	30			281.754	11,2,D,93
109170215	Bilgisayar Programcılığı (İÖ)	YGS-1	30	2		194.310	----
109150274	Deniz ve Liman İşletmeciliği	YGS-6	30	110	----		----
109170233	Deniz ve Liman İşletmeciliği (İÖ)	YGS-6	30	2, 110	----		----
109150256	Giyim Üretim Teknolojisi	YGS-1	40			----	----
109170224	Giyim Üretim Teknolojisi (İÖ)	YGS-1	40	2	----		----
109150141	Muhasebe ve Vergi Uygulamaları	YGS-6	40			232.956	----
109170118	Muhasebe ve Vergi Uygulamaları (İÖ)	YGS-6	40	2	----		----
109150114	Tekstil Teknolojisi	YGS-1	30			172.624	10,3,I,92
109150105	Turizm ve Otel İşletmeciliği	YGS-6	30			243.565	----
109170039	Turizm ve Otel İşletmeciliği (İÖ)	YGS-6	30	2			
	Mesleki ve Teknik Eğitim Bölgesi: SIVAS						
	CUMHURİYET ÜNİVERSİTESİ (SIVAS)						
	Cumhuriyet Meslek Yüksekokulu						
102651446	Bankacılık ve Sigortacılık	YGS-6	50		713	379.080	11,2,D,93
102670267	Bankacılık ve Sigortacılık (İÖ)	YGS-6	50	2, 713		270.910	----
102650387	Dış Ticaret	YGS-6	50		713	270.405	----
102670134	Dış Ticaret (İÖ)	YGS-6	50	2, 713		248.148	----
102652311	İnsan Kaynakları Yönetimi	YGS-6	50		713	----	----
102651613	İşletme Yönetimi	YGS-6	50		713	269.114	----

TABLO-3A. Merkezi Yerleştirme İle Öğrenci Alan Yükseköğretim Önlisans Programları

2012-ÖSYS TERCİH KILAVUZU

PROGRAM KODU (1)	PROGRAM ADI (2)	PUAN TÜRÜ (3)	GENEL KONT (4)	ÖZEL KOŞUL VE AÇIKLAMALAR (5)	2011-ÖSYS EN KÜÇÜK PUAN (6)	2011-ÖSYS YERLEŞTİRME ÖNCELİKLERİ (7)
102670294	İşletme Yönetimi (İÖ)	YGS-6	50	2, 713	240.190	----
102652408	İşletme Yönetimi (Uzaktan Eğitim)	YGS-6	100	226	----	----
102650403	Maliye	YGS-6	50	713	290.049	----
102670152	Maliye (İÖ)	YGS-6	50	2, 713	262.769	----
102651861	Menkul Kıymetler ve Sermaye Piyasası	YGS-6	50	713	257.278	----
102670452	Menkul Kıymetler ve Sermaye Piyasası (İÖ)	YGS-6	50	2, 713	228.790	----
102651491	Muhasebe ve Vergi Uygulamaları	YGS-6	50	713	267.451	----
102670276	Muhasebe ve Vergi Uygulamaları (İÖ)	YGS-6	50	2, 713	236.126	----
102651976	Pazarlama	YGS-6	50	713	225.170	----
102670513	Pazarlama (İÖ)	YGS-6	50	2, 713	179.699	----
102652047	Radio ve Televizyon Programcılığı	YGS-4	50	713	326.373	----
102670479	Radio ve Televizyon Programcılığı (İÖ)	YGS-4	50	2, 713	288.931	----
102650448	Turizm ve Otel İşletmeciliği	YGS-6	50	713	241.810	----
102670213	Turizm ve Otel İşletmeciliği (İÖ)	YGS-6	50	2, 713	218.070	----
Sivas Meslek Yüksekokulu						
102650378	Bilgisayar Programcılığı	YGS-1	40	713	210.046	11,3,1,93
102670125	Bilgisayar Programcılığı (İÖ)	YGS-1	40	2, 713	303.800	10,3,1,90
102651931	Doğal Yapı Taşları Teknolojisi	YGS-6	40	713		
102650245	Elektrik	YGS-1	40	713	173.340	11,2,1,93
102670028	Elektrik (İÖ)	YGS-1	40	2, 713	182.475	----
102651719	Elektronik Haberleşme Teknolojisi	YGS-1	40	713	294.759	11,2,D,92
102651728	Elektronik Teknolojisi	YGS-1	40	713	313.542	10,2,D,92
102670301	Elektronik Teknolojisi (İÖ)	YGS-1	40	2, 713		
102651701	Gaz ve Tesisatı Teknolojisi	YGS-2	40	713	197.320	----
102652011	Geleneksel El Sanatları	YGS-4	30	713	236.662	----
102651394	Halıcılık ve Kilimcilik	YGS-4	40	713		
102651825	İnşaat Teknolojisi	YGS-1	40	713	229.296	----
102670337	İnşaat Teknolojisi (İÖ)	YGS-1	40	2, 713	193.184	----
102651737	Kontrol ve Otomasyon Teknolojisi	YGS-1	40	713	222.552	----
102651852	Maden Teknolojisi	YGS-2	40	713		
102650306	Makine	YGS-1	40	713	173.065	11,2,1,93
102670064	Makine (İÖ)	YGS-1	40	2, 713	239.053	----
102652002	Mekatronik	YGS-1	40	713	285.632	11,2,1,92
102652392	Mimarî Dekoratif Sanatlar	YGS-4	40	713	----	----
102652417	Organik Tarım	YGS-6	30	713	----	----
102651588	Otomotiv Teknolojisi	YGS-1	40	713	366.499	11,2,D,93
102670285	Otomotiv Teknolojisi (İÖ)	YGS-1	40	2, 713		
102652083	Raylı Sistemler Makine Teknolojisi	YGS-1	30	713	320.361	11,3,1,93
102651401	Tekstil Teknolojisi	YGS-1	40	713	210.452	----
Sağlık Hizmetleri Meslek Y.O.						
102652144	Ağız ve Diş Sağlığı	YGS-2	40	87, 713	----	----
102650475	Ameliyathane Hizmetleri	YGS-2	30	87, 713	269.047	11,2,D,93
102650484	Anestezi	YGS-2	30	87, 713	257.155	10,2,D,92
102652171	Çocuk Gelişimi	YGS-4	40	87, 713	----	----
102670522	Çocuk Gelişimi (İÖ)	YGS-4	40	2, 87, 713	----	----
102651755	Diş Protez Teknolojisi	YGS-2	20	87, 713	226.898	11,2,D,91
102650509	Diyaliz	YGS-2	30	87, 713	419.910	11,2,D,93
102670497	Diyaliz (İÖ)	YGS-2	30	2, 87, 713	307.191	11,2,D,92
102650518	Fizyoterapi	YGS-2	30	87, 713	430.455	11,2,D,93
102651967	İlk ve Acil Yardım	YGS-2	30	87, 713	229.257	11,2,1,93
102650527	Odyometri	YGS-1	30	87, 713	497.338	11,2,D,94
102650536	Optisyenlik	YGS-1	30	87, 713	366.398	11,2,D,91
102670488	Optisyenlik (İÖ)	YGS-1	30	2, 87, 713	311.360	11,2,D,93
102650554	Tıbbi Dokümantasyon ve Sekreterlik	YGS-3	40	87, 713	241.716	11,2,D,93
102670197	Tıbbi Dokümantasyon ve Sekreterlik (İÖ)	YGS-3	40	2, 87, 713	366.103	----
102651816	Tıbbi Görüntüleme Teknikleri	YGS-1	30	87, 713	327.659	----
102651782	Tıbbi Laboratuvar Teknikleri	YGS-2	40	87, 713	192.671	11,2,D,93
102670328	Tıbbi Laboratuvar Teknikleri (İÖ)	YGS-2	40	2, 87, 713	299.691	----
102652074	Yaşlı Bakımı	YGS-2	40	87, 713	229.736	----
102670504	Yaşlı Bakımı (İÖ)	YGS-2	40	2, 87, 713	214.314	----
Divriği Nuri Demirağ Meslek Yüksekokulu						
102651455	Bankacılık ve Sigortacılık	YGS-6	50	713	258.667	----
102651791	Bilgisayar Programcılığı	YGS-1	40	713	208.173	----
102652092	Büro Yönetimi ve Yönetici Asistanlığı	YGS-4	50	713	240.368	----
102650581	Elektrik	YGS-1	50	713		
102652108	Elektronik Teknolojisi	YGS-1	50	713		
102651622	İşletme Yönetimi	YGS-6	50	713		
102651746	Kontrol ve Otomasyon Teknolojisi	YGS-1	50	713		
102650615	Maliye	YGS-6	50	713	254.788	----
102651834	Metalurji	YGS-1	50	713		
102651507	Muhasebe ve Vergi Uygulamaları	YGS-6	50	713		
Gemerek Meslek Yüksekokulu						
102651482	Bankacılık ve Sigortacılık	YGS-6	50	713	253.826	----
102651994	Dış Ticaret	YGS-6	40	713	231.957	----
102651437	Halkla İlişkiler ve Tanıtım	YGS-4	40	713	286.233	----
102651631	İşletme Yönetimi	YGS-6	50	713		
102651985	Maliye	YGS-6	50	713	250.511	----
102651516	Muhasebe ve Vergi Uygulamaları	YGS-6	50	713		
Gürün Meslek Yüksekokulu						
102651385	Bankacılık ve Sigortacılık	YGS-6	60	713	252.040	----
102650775	Bilgisayar Programcılığı	YGS-1	50	713	205.690	----
102651376	Dış Ticaret	YGS-6	50	713	232.460	----
102651367	Gıda Teknolojisi	YGS-2	35	713		
102651649	İşletme Yönetimi	YGS-6	50	713		
102652117	Maliye	YGS-6	45	713	245.318	----
102651525	Muhasebe ve Vergi Uygulamaları	YGS-6	50	713		
Hafik Meslek Yüksekokulu						
102652065	Dış Ticaret	YGS-6	40	713	218.655	----
102652162	Gıda Teknolojisi	YGS-2	40	713	----	----
İmranlı Meslek Yüksekokulu						
102652056	İşletme Yönetimi	YGS-6	40	713		
Kangal Meslek Yüksekokulu						
102652374	Bankacılık ve Sigortacılık	YGS-6	50	713	----	----
102651807	Bilgisayar Programcılığı	YGS-1	40	713	207.260	----
102650793	Elektrik	YGS-1	40	713		
102652383	Halkla İlişkiler ve Tanıtım	YGS-4	50	713	----	----

TABLO-3A. Merkezi Yerleştirme İle Öğrenci Alan Yükseköğretim Önlisans Programları

2012-ÖSYS TERCİH KILAVUZU

PROGRAM KODU (1)	PROGRAM ADI (2)	PUAN TÜRÜ (3)	GENEL KONT (4)	ÖZEL KOŞUL VE AÇIKLAMALAR (5)	2011-ÖSYS EN KÜÇÜK PUAN (6)	2011-ÖSYS YERLEŞTİRME ÖNCELİKLERİ (7)
102651658	İşletme Yönetimi	YGS-6	50	713		
102650818	Makine	YGS-1	40	713	189.308	11,2,D,93
102652153	Maliye	YGS-6	50	713	----	----
102651534	Muhasebe ve Vergi Uygulamaları	YGS-6	50	713		
Suşehri Timur Karabal Meslek Yüksekokulu						
102652038	Bankacılık ve Sigortacılık	YGS-6	60	713	253.689	----
102651888	Dış Ticaret	YGS-6	50	713	232.101	----
102670461	Dış Ticaret (İÖ)	YGS-6	50	2, 713		
102650863	Gıda Teknolojisi	YGS-2	50	713		
102651667	İşletme Yönetimi	YGS-6	50	713		
102650881	Maliye	YGS-6	60	713	247.599	----
102670373	Maliye (İÖ)	YGS-6	60	2, 713	226.199	----
102651543	Muhasebe ve Vergi Uygulamaları	YGS-6	50	713		
Sarkışla Aşık Veysel Meslek Yüksekokulu						
102651464	Bankacılık ve Sigortacılık	YGS-6	55	713	251.308	----
102651843	Bilgisayar Programcılığı	YGS-1	45	713	204.279	----
102651949	Büro Yönetimi ve Yönetici Asistanlığı	YGS-4	45	713	253.802	----
102652135	Halkla İlişkiler ve Tanıtım	YGS-4	50	713	267.427	----
102651676	İşletme Yönetimi	YGS-6	55	713		
102652126	Laborant ve Veteriner Sağlık	YGS-2	55	713	230.038	----
102650996	Maliye	YGS-6	60	713	247.571	----
102651552	Muhasebe ve Vergi Uygulamaları	YGS-6	55	713		
Yıldızeli Meslek Yüksekokulu						
102651067	Bankacılık ve Sigortacılık	YGS-6	60	713	248.621	----
102651958	Büro Yönetimi ve Yönetici Asistanlığı	YGS-4	60	713	246.158	----
102652329	Gıda Teknolojisi	YGS-2	40	713	----	----
102652029	Halkla İlişkiler ve Tanıtım	YGS-4	50	713	277.437	----
102651685	İşletme Yönetimi	YGS-6	60	713		
102652338	Maliye	YGS-6	40	713	----	----
102651561	Muhasebe ve Vergi Uygulamaları	YGS-6	60	713		
102651897	Yerel Yönetimler	YGS-4	60	713	275.487	----
Zara Ahmet Çuhadaroğlu Meslek Yüksekokulu						
102651473	Bankacılık ve Sigortacılık	YGS-6	90	713	243.518	----
102652365	Dış Ticaret	YGS-6	50	713	----	----
102651128	Gıda Teknolojisi	YGS-2	40	713		
102651694	İşletme Yönetimi	YGS-6	40	713		
102652347	Maliye	YGS-6	50	713	----	----
102652356	Menkul Kıymetler ve Sermaye Piyasası	YGS-6	50	713	----	----
102651579	Muhasebe ve Vergi Uygulamaları	YGS-6	40	713		
102651922	Yerel Yönetimler	YGS-4	40	713	274.794	----
Mesleki ve Teknik Eğitim Bölgesi: ŞANLIURFA						
HARRAN ÜNİVERSİTESİ (ŞANLIURFA)						
Şanlıurfa Sosyal Bilimler Meslek Yüksekokulu						
105050799	Aşçılık	YGS-4	40		231.913	11,2,D,94
105050921	Büro Yönetimi ve Yönetici Asistanlığı	YGS-4	50		294.872	----
105070185	Büro Yönetimi ve Yönetici Asistanlığı (İÖ)	YGS-4	50	2	261.618	----
105070034	Çocuk Gelişimi (İÖ)	YGS-4	60	2	361.818	11,2,I,86
105050084	Dış Ticaret	YGS-6	40		272.468	----
105050639	Halkla İlişkiler ve Tanıtım	YGS-4	35		314.090	----
105050754	İşletme Yönetimi	YGS-6	50		271.536	----
105070158	İşletme Yönetimi (İÖ)	YGS-6	50	2	236.007	----
105050675	Muhasebe ve Vergi Uygulamaları	YGS-6	60		263.579	----
105070131	Muhasebe ve Vergi Uygulamaları (İÖ)	YGS-6	60	2	240.069	----
105050206	Pazarlama	YGS-6	40		215.251	----
105050957	Radyo ve Televizyon Programcılığı	YGS-4	40		300.148	----
105050242	Turizm ve Otel İşletmeciliği	YGS-6	50		237.669	----
105070088	Turizm ve Otel İşletmeciliği (İÖ)	YGS-6	50	2	220.822	----
Şanlıurfa Teknik Bilimler Meslek Yüksekokulu						
105070097	Bilgisayar Programcılığı (İÖ)	YGS-1	50	2	280.135	11,2,I,92
105050093	Elektrik	YGS-1	50		241.109	11,2,I,93
105070043	Elektrik (İÖ)	YGS-1	50	2	474.068	07,2,I,89
105050109	Gıda Teknolojisi	YGS-2	40		211.149	----
105050127	Harita ve Kadastro	YGS-1	40		284.011	----
105050772	İklimlendirme ve Soğutma Teknolojisi	YGS-1	40		213.516	----
105050887	İnşaat Teknolojisi	YGS-1	40		241.471	----
105050172	Makine	YGS-1	40		353.738	11,2,D,93
105050666	Mimarî Restorasyon	YGS-5	35		304.044	----
105050736	Otomotiv Teknolojisi	YGS-1	40		100.000	04,2,I,65
105050869	Tarım Makineleri	YGS-1	30		206.999	----
105050912	Ulaştırma ve Trafik Hizmetleri	YGS-5	40		285.143	----
Şanlıurfa Sağlık Hizmetleri M.Y.O.						
105050984	Anestezi	YGS-2	20		----	----
105050993	Optisyenlik	YGS-1	20		----	----
105051001	Perfüzyon Teknikleri	YGS-2	15		----	----
105050296	Tıbbi Dokümantasyon ve Sekreterlik	YGS-3	25		314.817	11,2,D,93
105050851	Tıbbi Görüntüleme Teknikleri	YGS-1	25		346.534	----
105050815	Tıbbi Laboratuvar Teknikleri	YGS-2	25		338.186	----
Akçakale Meslek Yüksekokulu						
105050684	Muhasebe ve Vergi Uygulamaları	YGS-6	35		230.342	----
105050966	Organik Tarım	YGS-6	40		194.802	----
105050321	Pazarlama	YGS-6	30			
105050621	Tekstil Teknolojisi	YGS-1	30			
Birecik Meslek Yüksekokulu						
105050824	Bilgisayar Programcılığı	YGS-1	50		170.203	11,2,I,92
105070176	Bilgisayar Programcılığı (İÖ)	YGS-1	50	2	203.446	----
105050375	Elektrik	YGS-1	50		195.129	11,2,D,93
105050648	Halkla İlişkiler ve Tanıtım	YGS-4	50		286.841	----
105050693	Muhasebe ve Vergi Uygulamaları	YGS-6	50		227.549	----
105070149	Muhasebe ve Vergi Uygulamaları (İÖ)	YGS-6	50	2		
105050409	Pazarlama	YGS-6	30			
105050975	Turizm ve Otel İşletmeciliği	YGS-6	30		198.810	----
Bozova Meslek Yüksekokulu						
105050612	Çevre Koruma ve Kontrol	YGS-2	30			
105050709	Muhasebe ve Vergi Uygulamaları	YGS-6	40		217.528	----
Ceylanpınar Meslek Yüksekokulu						
105050948	Tarımsal İşletmecilik	YGS-6	30	282	203.620	----

TABLO-3A. Merkezi Yerleştirme İle Öğrenci Alan Yükseköğretim Önlisans Programları

2012-ÖSYS TERCİH KILAVUZU

PROGRAM KODU (1)	PROGRAM ADI (2)	PUAN TÜRÜ (3)	GENEL KONT (4)	ÖZEL KOŞUL VE AÇIKLAMALAR (5)	2011-ÖSYS EN KÜÇÜK PUAN (6)	2011-ÖSYS YERLEŞTİRME ÖNCELİKLERİ (7)
	Hilvan Meslek Yüksekokulu					
105050939	Büro Yönetimi ve Yönetici Asistanlığı	YGS-4	35		264.856	----
105050878	İnşaat Teknolojisi	YGS-1	30		181.240	----
	Siverek Meslek Yüksekokulu					
105050833	Bilgisayar Programcılığı	YGS-1	40		422.998	11,2,D,93
105050481	Gıda Teknolojisi	YGS-2	40		190.773	----
105050718	Muhasebe ve Vergi Uygulamaları	YGS-6	40		228.360	----
	Suruç Meslek Yüksekokulu					
105050657	Bankacılık ve Sigortacılık	YGS-6	50		277.496	----
105050745	Endüstriyel Bitkiler Yetiştiriciliği	YGS-6	30			
105050763	İşletme Yönetimi	YGS-6	40		222.103	----
105050533	Seracılık	YGS-6	30			
	Viranşehir Meslek Yüksekokulu					
105050842	Bilgisayar Programcılığı	YGS-1	40		190.589	09,2,I,90
105050781	Elektronik Teknolojisi	YGS-1	30			
105050727	Muhasebe ve Vergi Uygulamaları	YGS-6	40		225.103	----
	Mesleki ve Teknik Eğitim Bölgesi: ŞIRNAK					
	ŞIRNAK ÜNİVERSİTESİ					
	Şirnak Meslek Yüksekokulu					
109350087	Büro Yönetimi ve Yönetici Asistanlığı	YGS-4	30			----
109350033	Çocuk Gelişimi	YGS-4	40		296.875	11,2,I,88
109370046	Çocuk Gelişimi (İÖ)	YGS-4	40	2	169.861	11,2,I,92
109350015	Elektrik	YGS-1	40		137.757	11,2,I,92
109370107	Elektrik (İÖ)	YGS-1	40	2	137.879	99,2,I,81
109350024	Makine	YGS-1	30			
109350042	Muhasebe ve Vergi Uygulamaları	YGS-6	40		219.040	----
109370064	Muhasebe ve Vergi Uygulamaları (İÖ)	YGS-6	40	2	170.735	----
	Cizre Meslek Yüksekokulu					
109350069	Bilgisayar Programcılığı	YGS-1	40		295.106	11,2,D,91
109370082	Bilgisayar Programcılığı (İÖ)	YGS-1	40	2	214.975	----
109350078	Çocuk Gelişimi	YGS-4	40		293.303	11,2,I,91
109370028	Çocuk Gelişimi (İÖ)	YGS-4	40	2	210.730	11,2,I,93
109350051	Muhasebe ve Vergi Uygulamaları	YGS-6	40		222.251	----
109370073	Muhasebe ve Vergi Uygulamaları (İÖ)	YGS-6	40	2	188.631	----
	Silopi Meslek Yüksekokulu					
109350096	Dış Ticaret	YGS-6	40			----
109370116	Dış Ticaret (İÖ)	YGS-6	40	2		----
	Mesleki ve Teknik Eğitim Bölgesi: TEKİRDAĞ					
	NAMIK KEMAL ÜNİVERSİTESİ (TEKİRDAĞ)					
	Sağlık Hizmetleri Meslek Yüksekokulu					
107951101	Çocuk Gelişimi	YGS-4	50		348.142	11,2,I,93
107970531	Çocuk Gelişimi (İÖ)	YGS-4	50	2	495.797	11,2,D,93
107951119	Tıbbi Dokümantasyon ve Sekreterlik	YGS-3	35		219.678	11,2,I,92
107951128	Tıbbi Laboratuvar Teknikleri	YGS-2	35		132.754	95,2,D,77
107951191	Yaşlı Bakımı	YGS-2	30		224.625	----
	Sosyal Bilimler Meslek Yüksekokulu					
107951146	Büro Yönetimi ve Yönetici Asistanlığı	YGS-4	90		288.490	----
107970488	Büro Yönetimi ve Yönetici Asistanlığı (İÖ)	YGS-4	90	2	246.973	----
107950969	Deniz ve Liman İşletmeciliği	YGS-6	35		221.315	11,2,D,92
107951234	Dış Ticaret	YGS-6	50			----
107950784	İşletme Yönetimi	YGS-6	90		210.133	11,2,D,93
107970443	İşletme Yönetimi (İÖ)	YGS-6	90	2	239.594	----
107950951	Lojistik	YGS-6	45		290.539	11,2,D,92
107970594	Lojistik (İÖ)	YGS-6	45	2		----
107950678	Muhasebe ve Vergi Uygulamaları	YGS-6	90		224.984	11,2,D,92
107970452	Muhasebe ve Vergi Uygulamaları (İÖ)	YGS-6	90	2	221.169	----
107950148	Turizm ve Otel İşletmeciliği	YGS-6	90		138.498	11,2,D,90
107970125	Turizm ve Otel İşletmeciliği (İÖ)	YGS-6	90	2	200.075	----
	Teknik Bilimler Meslek Yüksekokulu					
107950915	Bilgisayar Programcılığı	YGS-1	45		198.638	11,3,I,93
107970434	Bilgisayar Programcılığı (İÖ)	YGS-1	45	2	265.282	11,2,I,93
107950987	Biyomedikal Cihaz Teknolojisi	YGS-1	40		106.414	11,3,D,93
107950033	Elektrik	YGS-1	70		380.513	11,2,D,93
107970046	Elektrik (İÖ)	YGS-1	70	2	112.395	09,3,D,91
107950845	Elektronik Haberleşme Teknolojisi	YGS-1	45		126.176	11,2,I,92
107950854	Elektronik Teknolojisi	YGS-1	70		325.507	11,2,D,93
107970391	Elektronik Teknolojisi (İÖ)	YGS-1	70	2	160.382	11,2,D,93
107950078	Gıda Teknolojisi	YGS-2	90		301.693	----
107970064	Gıda Teknolojisi (İÖ)	YGS-2	90	2		
107951216	Giyim Üretim Teknolojisi	YGS-1	30			----
107950827	İklimlendirme ve Soğutma Teknolojisi	YGS-1	45		221.780	11,2,D,93
107951031	İnşaat Teknolojisi	YGS-1	45		267.136	11,2,D,93
107950863	Kontrol ve Otomasyon Teknolojisi	YGS-1	45		234.158	11,2,I,92
107970576	Kontrol ve Otomasyon Teknolojisi (İÖ)	YGS-1	45	2	164.380	10,2,D,92
107950103	Makine	YGS-1	70		196.244	11,2,I,93
107970073	Makine (İÖ)	YGS-1	70	2	225.283	11,2,D,92
107950996	Makine, Resim ve Konstrüksiyon	YGS-1	55		155.588	11,2,I,92
107970082	Makine, Resim ve Konstrüksiyon (İÖ)	YGS-1	55	2	116.518	11,2,D,92
107950112	Mekatronik	YGS-1	45		293.774	11,3,D,93
107970091	Mobilya ve Dekorasyon (İÖ) (Bk.618)	YGS-1	50	2, 618	182.737	11,2,D,93
107970364	Otomotiv Teknolojisi (İÖ) (Bk.618)	YGS-1	55	2, 618	321.143	11,2,D,93
107951137	Seracılık	YGS-6	30			
107950924	Tarım Makineleri	YGS-1	45		201.841	11,2,D,92
107951013	Tekstil Teknolojisi	YGS-1	85		344.260	11,2,D,92
107970294	Tekstil Teknolojisi (İÖ)	YGS-1	85	2		
107950933	Yapı Denetimi	YGS-1	45		232.043	----
	Çerçözköy Meslek Yüksekokulu					
107951155	Büro Yönetimi ve Yönetici Asistanlığı	YGS-4	55		257.683	----
107970497	Büro Yönetimi ve Yönetici Asistanlığı (İÖ)	YGS-4	55	2	186.012	----
107950624	Halkla İlişkiler ve Tanıtım	YGS-4	50		302.424	----
107970319	Halkla İlişkiler ve Tanıtım (İÖ)	YGS-4	50	2	282.509	----
107950554	İş Sağlığı ve Güvenliği	YGS-2	45		260.044	----
107950545	Lojistik	YGS-6	60		164.642	11,2,D,93
107970461	Lojistik (İÖ)	YGS-6	60	2	251.117	----
107951058	Sivil Savunma ve İtfaiyecilik	YGS-6	35	725	190.000	11,2,D,92
107951049	Tekstil Teknolojisi	YGS-1	35		225.168	11,2,D,93

TABLO-3A. Merkezi Yerleştirme İle Öğrenci Alan Yükseköğretim Önlisans Programları

2012-ÖSYS TERCİH KILAVUZU

PROGRAM KODU (1)	PROGRAM ADI (2)	PUAN TÜRÜ (3)	GENEL KONT (4)	ÖZEL KOŞUL VE AÇIKLAMALAR (5)	2011-ÖSYS EN KÜÇÜK PUAN (6)	2011-ÖSYS YERLEŞTİRME ÖNCELİKLERİ (7)
	Çorlu Meslek Yüksekokulu					
107950581	Deri Teknolojisi	YGS-2	30			
107950872	Elektronik Teknolojisi	YGS-1	45		262.016	11,2,D,92
107951067	Endüstri Ürünleri Tasarımı	YGS-1	35			
107951243	Geleneksel El Sanatları	YGS-4	30			
107950493	Gıda Teknolojisi	YGS-2	35		244.083	----
107950793	İşletme Yönetimi	YGS-6	65		304.130	10,2,D,92
107970373	İşletme Yönetimi (İÖ)	YGS-6	65	2	202.941	----
107950484	Kooperatifçilik	YGS-5	35		230.225	----
107950209	Makine	YGS-1	70		177.846	11,2,I,93
107950687	Muhasebe ve Vergi Uygulamaları	YGS-6	70		135.960	11,2,D,93
107970337	Muhasebe ve Vergi Uygulamaları (İÖ)	YGS-6	70	2		
107950766	Oto Boya ve Karoseri	YGS-2	35		224.518	11,2,D,93
107950748	Otomotiv Teknolojisi	YGS-1	70		323.233	11,2,D,92
107950236	Pazarlama	YGS-6	70		235.004	----
107950615	Tekstil Teknolojisi	YGS-1	60		259.057	11,2,D,93
	Hayrabolu Meslek Yüksekokulu					
107950642	Bankacılık ve Sigortacılık	YGS-6	45		221.312	11,2,D,91
107951076	Bilgi Yönetimi	YGS-6	45		241.886	11,2,D,93
107951173	Büro Yönetimi ve Yönetici Asistanlığı	YGS-4	55		246.441	----
107950272	Makine	YGS-1	80		228.552	11,2,D,93
107950757	Otomotiv Teknolojisi	YGS-1	80		235.647	11,2,D,93
107951085	Tarım Makineleri	YGS-1	30			
	Malkara Meslek Yüksekokulu					
107950315	Elektrik	YGS-1	55		179.742	11,2,D,93
107950324	Gıda Teknolojisi	YGS-2	55		188.297	----
107950836	İşletme Yönetimi	YGS-6	40		232.120	----
107951207	Makine	YGS-1	30		240.243	11,2,D,93
107950696	Muhasebe ve Vergi Uygulamaları	YGS-6	55		194.986	----
107950633	Pazarlama	YGS-6	30			
107951182	Turizm ve Otel İşletmeciliği	YGS-6	35		220.600	----
	Marmara Ereğlisi Meslek Y.O.					
107951164	Büro Yönetimi ve Yönetici Asistanlığı	YGS-4	70		252.294	----
107970504	Büro Yönetimi ve Yönetici Asistanlığı (İÖ)	YGS-4	70	2		
107950703	Muhasebe ve Vergi Uygulamaları	YGS-6	45		168.118	11,2,D,92
107970585	Muhasebe ve Vergi Uygulamaları (İÖ)	YGS-6	45	2		
107950378	Turizm ve Otel İşletmeciliği	YGS-6	75		226.089	----
107970213	Turizm ve Otel İşletmeciliği (İÖ)	YGS-6	75	2		
	Muratlı Meslek Yüksekokulu					
107950809	İşletme Yönetimi	YGS-6	50		213.978	----
107950669	Kimya Teknolojisi	YGS-2	55		234.815	11,2,D,93
107951225	Maliye	YGS-6	40			----
107950712	Muhasebe ve Vergi Uygulamaları	YGS-6	30		187.940	----
	Saray Meslek Yüksekokulu					
107950606	Dış Ticaret	YGS-6	70		160.663	11,2,D,93
107970285	Dış Ticaret (İÖ)	YGS-6	70	2	239.537	----
107950818	İşletme Yönetimi	YGS-6	70		233.966	----
107970382	İşletme Yönetimi (İÖ)	YGS-6	70	2		
107950721	Muhasebe ve Vergi Uygulamaları	YGS-6	60		195.682	----
107970355	Muhasebe ve Vergi Uygulamaları (İÖ)	YGS-6	60	2		
	Şarköy Meslek Yüksekokulu					
107950739	Muhasebe ve Vergi Uygulamaları	YGS-6	65		243.370	----
107970479	Muhasebe ve Vergi Uygulamaları (İÖ)	YGS-6	65	2		
107950651	Şarap Üretim Teknolojisi	YGS-2	30		187.708	----
107950466	Turizm ve Otel İşletmeciliği	YGS-6	90		228.797	----
107970188	Turizm ve Otel İşletmeciliği (İÖ)	YGS-6	90	2		
	Mesleki ve Teknik Eğitim Bölgesi: TOKAT					
	GAZİOSMANPAŞA ÜNİVERSİTESİ (TOKAT)					
	Tokat Meslek Yüksekokulu					
104351091	Bilgisayar Programcılığı	YGS-1	60	46	500.000	11,2,I,93
104370201	Bilgisayar Programcılığı (İÖ)	YGS-1	60	2, 46	179.812	09,3,D,91
104351073	Büro Yönetimi ve Yönetici Asistanlığı	YGS-4	50	46	300.345	----
104370679	Büro Yönetimi ve Yönetici Asistanlığı (İÖ)	YGS-4	50	2, 46	256.068	----
104350021	Çocuk Gelişimi	YGS-4	50	46	399.416	11,2,I,93
104370034	Çocuk Gelişimi (İÖ)	YGS-4	50	2, 46	348.427	11,2,I,93
104350039	Elektrik	YGS-1	40	46	188.547	11,2,I,93
104370043	Elektrik (İÖ)	YGS-1	40	2, 46	116.418	00,2,I,80
104350984	Elektronik Teknolojisi	YGS-1	40	46	344.512	11,2,D,93
104350869	Gaz ve Tesisatı Teknolojisi	YGS-2	40	46	236.486	11,2,D,90
104370616	Gaz ve Tesisatı Teknolojisi (İÖ)	YGS-2	40	2, 46		
104350048	Harita ve Kadastro	YGS-1	50	46	255.114	----
104370061	Harita ve Kadastro (İÖ)	YGS-1	50	2, 46	235.077	----
104350966	İnşaat Teknolojisi	YGS-1	50	46	209.113	----
104370607	İnşaat Teknolojisi (İÖ)	YGS-1	50	2, 46	166.487	----
104350806	İşletme Yönetimi	YGS-6	60	46	266.916	----
104370494	İşletme Yönetimi (İÖ)	YGS-6	60	2, 46	221.009	----
104350975	Makine	YGS-1	50	46	224.850	11,2,I,93
104370097	Makine (İÖ)	YGS-1	50	2, 46	221.416	10,2,I,92
104351107	Mobilya ve Dekorasyon	YGS-1	40	46	215.596	11,2,D,92
104350727	Muhasebe ve Vergi Uygulamaları	YGS-6	60	46	272.348	----
104370431	Muhasebe ve Vergi Uygulamaları (İÖ)	YGS-6	60	2, 46	169.510	----
104350084	Seracılık	YGS-6	30	46		
104350675	Tekstil Teknolojisi	YGS-1	30	46	201.212	10,2,D,92
104350109	Turizm ve Otel İşletmeciliği	YGS-6	55	46	243.881	----
104370131	Turizm ve Otel İşletmeciliği (İÖ)	YGS-6	55	2, 46		
	Almus Meslek Yüksekokulu					
104350666	Çevre Koruma ve Kontrol	YGS-2	30			
104350878	İşletme Yönetimi	YGS-6	30			
104351134	Ormancılık ve Orman Ürünleri	YGS-6	50		198.572	11,2,D,93
	Artova Meslek Yüksekokulu					
104350736	Muhasebe ve Vergi Uygulamaları	YGS-6	30			
	Erbaa Meslek Yüksekokulu					
104350709	Bankacılık ve Sigortacılık	YGS-6	50		194.190	10,2,D,92
104370422	Bankacılık ve Sigortacılık (İÖ)	YGS-6	50	2	242.519	----
104351116	Basım ve Yayın Teknolojileri	YGS-5	40		220.747	11,2,D,93
104350948	Bilgisayar Programcılığı	YGS-1	40		314.733	11,2,D,93

TABLO-3A. Merkezi Yerleştirme İle Öğrenci Alan Yükseköğretim Önlisans Programları

2012-ÖSYS TERCİH KILAVUZU

PROGRAM KODU (1)	PROGRAM ADI (2)	PUAN TÜRÜ (3)	GENEL KONT (4)	ÖZEL KOŞUL VE AÇIKLAMALAR (5)	2011-ÖSYS EN KÜÇÜK PUAN (6)	2011-ÖSYS YERLEŞTİRME ÖNCELİKLERİ (7)
104370625	Bilgisayar Programcılığı (İÖ)	YGS-1	40	2		
104351082	Büro Yönetimi ve Yönetici Asistanlığı	YGS-4	40		262.541	----
104351125	Grafik Tasarımı	YGS-5	40		206.709	11,2,D,93
104351001	Halkla İlişkiler ve Tanıtım	YGS-4	40		285.790	----
104350815	İşletme Yönetimi	YGS-6	50		221.980	----
104370501	İşletme Yönetimi (İÖ)	YGS-6	50	2		
104351249	Moda Tasarımı	YGS-5	30			----
104350745	Muhasebe ve Vergi Uygulamaları	YGS-6	45		189.317	----
104350684	Tekstil Teknolojisi	YGS-1	30			
Erbaa Sağlık Hizmetleri Meslek Y.O.						
104350224	Tıbbi Dokümantasyon ve Sekreterlik	YGS-3	50		369.464	----
104370404	Tıbbi Dokümantasyon ve Sekreterlik (İÖ)	YGS-3	50	2	358.951	----
Koyulhisar Meslek Yüksekokulu						
104350903	Bilgisayar Programcılığı	YGS-1	40		201.768	----
104351019	İşletme Yönetimi	YGS-6	30			
Niksar Sosyal Bilimler Meslek Yüksekokulu						
104351152	Bankacılık ve Sigortacılık	YGS-6	50		264.862	----
104370749	Bankacılık ve Sigortacılık (İÖ)	YGS-6	50	2		----
104350824	İşletme Yönetimi	YGS-6	45		171.922	----
104350763	Muhasebe ve Vergi Uygulamaları	YGS-6	40			
104350357	Turizm ve Otel İşletmeciliği	YGS-6	30		200.520	----
104351161	Yerel Yönetimler	YGS-4	45		276.933	----
104370794	Yerel Yönetimler (İÖ)	YGS-4	45	2		----
Niksar Teknik Bilimler Meslek Yüksekokulu						
104350393	Bilgisayar Programcılığı	YGS-1	60		151.811	11,2,D,94
104370564	Bilgisayar Programcılığı (İÖ)	YGS-1	60	2		
104350287	Elektrik	YGS-1	35		294.312	10,2,D,92
104350851	Elektrikli Cihaz Teknolojisi	YGS-1	30			
104351231	Kontrol ve Otomasyon Teknolojisi	YGS-1	50			----
104351143	Mekatronik	YGS-1	50		246.197	11,2,D,92
104370758	Mekatronik (İÖ)	YGS-1	50	2		----
Pazar Meslek Yüksekokulu						
104351046	İşletme Yönetimi	YGS-6	30			
Reşadiye Meslek Yüksekokulu						
104350436	Bilgisayar Programcılığı	YGS-1	50			
Turhal Meslek Yüksekokulu						
104350533	Bilgisayar Programcılığı	YGS-1	40		120.988	11,2,I,92
104370785	Bilgisayar Programcılığı (İÖ)	YGS-1	40	2		
104350454	Biyomedikal Cihaz Teknolojisi	YGS-1	50		121.277	11,3,D,93
104370643	Biyomedikal Cihaz Teknolojisi (İÖ)	YGS-1	50	2	222.344	10,4,D,92
104350463	Elektrik	YGS-1	40		123.780	11,2,D,92
104350896	Elektronik Haberleşme Teknolojisi	YGS-1	50		368.895	09,2,D,91
104370555	Elektronik Haberleşme Teknolojisi (İÖ)	YGS-1	50	2		----
104350833	İşletme Yönetimi	YGS-6	50		193.494	----
104350499	Mekatronik	YGS-1	50		201.302	11,2,I,93
104370652	Mekatronik (İÖ)	YGS-1	50	2	317.323	97,2,I,80
104350772	Muhasebe ve Vergi Uygulamaları	YGS-6	30		208.600	----
104350515	Pazarlama	YGS-6	30			
Turhal Sağlık Hizmetleri Meslek Y.O.						
104350957	Sağlık Kurumları İşletmeciliği	YGS-6	60		140.941	11,2,I,94
104370591	Sağlık Kurumları İşletmeciliği (İÖ)	YGS-6	60	2	322.874	----
104350551	Tıbbi Dokümantasyon ve Sekreterlik	YGS-3	60		363.771	----
104370316	Tıbbi Dokümantasyon ve Sekreterlik (İÖ)	YGS-3	60	2	356.853	----
Zile Meslek Yüksekokulu						
104350718	Bankacılık ve Sigortacılık	YGS-6	60		264.861	----
104370661	Bankacılık ve Sigortacılık (İÖ)	YGS-6	60	2	237.655	----
104350639	Bilgisayar Programcılığı	YGS-1	40		356.147	11,2,D,93
104351179	Gıda Teknolojisi	YGS-2	40		188.973	----
104350842	İşletme Yönetimi	YGS-6	40		191.819	----
104370537	İşletme Yönetimi (İÖ)	YGS-6	40	2		
104351064	Lojistik	YGS-6	50		241.751	----
104350596	Mekatronik	YGS-1	50		139.874	11,2,I,93
104370388	Mekatronik (İÖ)	YGS-1	50	2	204.244	----
104350781	Muhasebe ve Vergi Uygulamaları	YGS-6	30		204.969	----
104350799	Otomotiv Teknolojisi	YGS-1	40		183.404	11,2,I,93
104351188	Yerel Yönetimler	YGS-4	50		272.584	----
Mesleki ve Teknik Eğitim Bölgesi: TRABZON						
KARADENİZ TEKNİK UNIVERSİTESİ (TRABZON)						
Trabzon Meslek Yüksekokulu						
106250961	Bilgisayar Programcılığı	YGS-1	70		294.175	11,3,I,93
106270656	Bilgisayar Programcılığı (İÖ)	YGS-1	70	2	237.249	11,2,I,93
106251068	Bilgisayar Programcılığı (Uzaktan Eğitim)	YGS-1	100	226	200.947	----
106250564	Biyomedikal Cihaz Teknolojisi	YGS-1	30		201.290	11,4,D,93
106251023	Büro Yönetimi ve Yönetici Asistanlığı	YGS-4	70		303.449	----
106270877	Büro Yönetimi ve Yönetici Asistanlığı (İÖ)	YGS-4	70	2	271.939	----
106250467	Dış Ticaret	YGS-6	35		178.654	11,2,I,92
106250485	Elektrik	YGS-1	70		184.094	11,2,I,93
106270568	Elektrik (İÖ)	YGS-1	70	2	204.180	10,2,D,92
106250934	Elektronik Teknolojisi	YGS-1	70		209.229	11,2,I,93
106270832	Elektronik Teknolojisi (İÖ)	YGS-1	70	2	250.820	95,2,I,76
106250828	Geleneksel El Sanatları	YGS-4	40		201.169	11,2,D,92
106250501	Harita ve Kadastro	YGS-1	50		307.977	----
106251041	İnşaat Teknolojisi	YGS-1	50		317.353	11,2,D,92
106250519	Makine	YGS-1	70		247.717	11,2,I,92
106270586	Makine (İÖ)	YGS-1	70	2	166.139	11,2,D,93
106250846	Muhasebe ve Vergi Uygulamaları	YGS-6	70		244.780	11,2,I,93
106270771	Muhasebe ve Vergi Uygulamaları (İÖ)	YGS-6	70	2	265.384	----
106250837	Tekstil Teknolojisi	YGS-1	55		270.058	11,2,D,93
106270762	Tekstil Teknolojisi (İÖ)	YGS-1	55	2		
Sağlık Hizmetleri Meslek Y.O.						
106250582	Tıbbi Dokümantasyon ve Sekreterlik	YGS-3	30		321.841	11,2,D,93
106250997	Tıbbi Görüntüleme Teknikleri	YGS-1	30		334.358	----
106250952	Tıbbi Laboratuvar Teknikleri	YGS-2	30		424.560	11,2,D,93
Turizm ve Otelcilik Meslek Yüksekokulu						
106250607	Turizm ve Otel İşletmeciliği	YGS-6	80		248.070	11,2,D,92
106270665	Turizm ve Otel İşletmeciliği (İÖ)	YGS-6	80	2	229.122	----

TABLO-3A. Merkezi Yerleştirme İle Öğrenci Alan Yükseköğretim Önlisans Programları

2012-ÖSYS TERCİH KILAVUZU

PROGRAM KODU (1)	PROGRAM ADI (2)	PUAN TÜRÜ (3)	GENEL KONT (4)	ÖZEL KOŞUL VE AÇIKLAMALAR (5)	2011-ÖSYS EN KÜÇÜK PUAN (6)	2011-ÖSYS YERLEŞTİRME ÖNCELİKLERİ (7)
106251086	Turizm ve Seyahat Hizmetleri	YGS-5	55		283.471	06,2,D,89
106270886	Turizm ve Seyahat Hizmetleri (İÖ)	YGS-5	55	2	231.196	----
	Arsin Meslek Yüksekokulu					
106251111	Gaz ve Tesisatı Teknolojisi	YGS-2	40		203.409	11,2,I,93
	Beşikdüzü Meslek Yüksekokulu					
106250704	Bilgisayar Programcılığı	YGS-1	80		367.447	11,2,I,95
106270841	Bilgisayar Programcılığı (İÖ)	YGS-1	80	2	178.277	11,2,D,93
106251032	Büro Yönetimi ve Yönetici Asistanlığı	YGS-4	80		279.418	----
106251095	Dış Ticaret	YGS-6	50		315.715	10,2,D,93
106250943	Elektronik Haberleşme Teknolojisi	YGS-1	80		137.421	11,2,I,93
106250891	İşletme Yönetimi	YGS-6	80		251.277	----
106251077	İşletme Yönetimi (Uzaktan Eğitim)	YGS-6	50	226		
106250661	Makine	YGS-1	80		316.882	11,2,D,93
106250855	Muhasebe ve Vergi Uygulamaları	YGS-6	80		244.440	----
106270789	Muhasebe ve Vergi Uygulamaları (İÖ)	YGS-6	80	2		
106250688	Pazarlama	YGS-6	75		222.313	----
106270708	Pazarlama (İÖ)	YGS-6	75	2		
	Maçka Meslek Yüksekokulu					
106251165	Gıda Kalite Kontrolü ve Analizi	YGS-2	40		----	----
106251174	Gıda Teknolojisi	YGS-2	40		----	----
106250907	İşletme Yönetimi	YGS-6	60		245.174	----
106250882	Laboratuvar Teknolojisi	YGS-2	60		296.249	11,2,D,92
106250864	Muhasebe ve Vergi Uygulamaları	YGS-6	80		249.158	----
106270798	Muhasebe ve Vergi Uygulamaları (İÖ)	YGS-6	80	2		
106250749	Su Ürünleri	YGS-6	40		179.345	----
106250758	Turizm ve Otel İşletmeciliği	YGS-6	75		230.166	----
106270717	Turizm ve Otel İşletmeciliği (İÖ)	YGS-6	75	2		
	Sürmene Abdullah Kanca Meslek Yüksekokulu					
106250801	Elektrik	YGS-1	40		306.092	11,2,D,93
106251005	Elektronik Teknolojisi	YGS-1	40		223.208	11,2,D,92
106251014	Makine	YGS-1	40		280.532	11,2,D,92
106250819	Mekatronik	YGS-1	40		148.102	11,3,D,93
	Vakfıkebir Meslek Yüksekokulu					
106250767	Bankacılık ve Sigortacılık	YGS-6	80		466.931	11,2,D,92
106270753	Bankacılık ve Sigortacılık (İÖ)	YGS-6	80	2	268.982	----
106250916	İşletme Yönetimi	YGS-6	80		246.038	----
106270814	İşletme Yönetimi (İÖ)	YGS-6	80	2	180.863	----
106251102	Maliye	YGS-6	80		278.730	----
106250873	Muhasebe ve Vergi Uygulamaları	YGS-6	80		243.548	----
106270805	Muhasebe ve Vergi Uygulamaları (İÖ)	YGS-6	80	2		
	Mesleki ve Teknik Eğitim Bölgesi: TUNCELI					
	TUNCELI ÜNİVERSİTESİ					
	Tunceli Meslek Yüksekokulu					
109550279	Bankacılık ve Sigortacılık	YGS-6	30	4, 758, 760	257.205	----
109570256	Bankacılık ve Sigortacılık (İÖ)	YGS-6	30	2, 4, 758, 760	----	----
109550058	Bilgisayar Programcılığı	YGS-1	30	4	244.436	11,2,D,89
109570053	Bilgisayar Programcılığı (İÖ) (Bk.629)	YGS-1	30	2, 4, 629	192.950	----
109550225	Büro Yönetimi ve Yönetici Asistanlığı	YGS-4	30	4, 732, 758	259.230	----
109570238	Büro Yönetimi ve Yönetici Asistanlığı (İÖ)	YGS-4	30	2, 4, 732, 758		
109550243	Büro Yönetimi ve Yönetici Asistanlığı	YGS-4	30	4, 731, 758	223.246	----
109550049	Çocuk Gelişimi	YGS-4	30	4	459.546	11,2,D,92
109570026	Çocuk Gelişimi (İÖ) (Bk.628)	YGS-4	30	2, 4, 628	377.094	11,2,D,85
109550252	Çocuk Gelişimi	YGS-4	30	4, 729, 758	408.086	11,2,D,78
109570247	Çocuk Gelişimi (İÖ)	YGS-4	30	2, 729	367.632	11,2,D,84
109550013	Elektrik	YGS-1	30	4	500.000	05,2,I,74
109570089	Elektrik (İÖ)	YGS-1	30	2, 4	----	----
109550297	Elektronik Haberleşme Teknolojisi	YGS-1	40	760	----	----
109570274	Elektronik Haberleşme Teknolojisi (İÖ)	YGS-1	40	2, 760	----	----
109550085	Gıda Teknolojisi	YGS-2	30	4	192.338	----
109550322	Harita ve Kadastro	YGS-1	40	4	----	----
109570308	Harita ve Kadastro (İÖ)	YGS-1	40	2, 4	----	----
109550304	Harita ve Kadastro	YGS-1	40	760	----	----
109570283	Harita ve Kadastro (İÖ)	YGS-1	40	2, 760	----	----
109550313	İklimlendirme ve Soğutma Teknolojisi	YGS-1	30	4	----	----
109550031	İnşaat Teknolojisi	YGS-1	30	4	205.538	----
109570062	İnşaat Teknolojisi (İÖ)	YGS-1	30	2, 4	----	----
109550261	İşletme Yönetimi	YGS-6	30	4, 758, 759	215.882	----
109550101	Moda Tasarımı	YGS-5	30	4	277.269	----
109570114	Moda Tasarımı (İÖ)	YGS-5	30	2, 4	190.148	----
109550067	Muhasebe ve Vergi Uygulamaları	YGS-6	30	4	231.262	----
109570044	Muhasebe ve Vergi Uygulamaları (İÖ) (Bk.630)	YGS-6	30	2, 4, 630		
109550207	Muhasebe ve Vergi Uygulamaları	YGS-6	30	4, 730, 758		
109550146	Organik Tarım	YGS-6	30	4	183.063	----
109570159	Organik Tarım (İÖ)	YGS-6	30	2, 4	----	----
109550234	Saç Bakımı ve Güzellik Hizmetleri	YGS-4	30	4	183.293	11,2,D,94
109570292	Saç Bakımı ve Güzellik Hizmetleri (İÖ)	YGS-4	30	2, 4	----	----
109550119	Su Ürünleri	YGS-6	30	4		
109550288	Turizm ve Otel İşletmeciliği	YGS-6	30	760	----	----
	Çemişkezek Meslek Yüksekokulu					
109550331	Bankacılık ve Sigortacılık	YGS-6	30		----	----
109570317	Bankacılık ve Sigortacılık (İÖ)	YGS-6	30	2	----	----
109550182	Bilgisayar Programcılığı	YGS-1	30	4, 758	209.838	----
109550349	Büro Yönetimi ve Yönetici Asistanlığı	YGS-4	30		----	----
109570326	Büro Yönetimi ve Yönetici Asistanlığı (İÖ)	YGS-4	30	2	----	----
109550358	Çocuk Gelişimi	YGS-4	30		----	----
109570335	Çocuk Gelişimi (İÖ)	YGS-4	30	2	----	----
109550367	İşletme Yönetimi	YGS-6	30		----	----
109570344	İşletme Yönetimi (İÖ)	YGS-6	30	2	----	----
109550376	Muhasebe ve Vergi Uygulamaları	YGS-6	30		----	----
109570353	Muhasebe ve Vergi Uygulamaları (İÖ)	YGS-6	30	2	----	----
	Mesleki ve Teknik Eğitim Bölgesi: UŞAK					
	UŞAK ÜNİVERSİTESİ					
	Uşak Meslek Yüksekokulu					
109850461	Bilgisayar Programcılığı	YGS-1	30		151.214	11,3,I,93
109870014	Elektrik (İÖ) (Bk.631)	YGS-1	60	2, 631	216.141	10,2,D,92
109870068	Elektronik Teknolojisi (İÖ) (Bk.631)	YGS-1	30	2, 631	287.305	10,2,I,92

TABLO-3A. Merkezi Yerleştirme İle Öğrenci Alan Yükseköğretim Önlisans Programları

2012-ÖSYS TERCİH KILAVUZU

PROGRAM KODU (1)	PROGRAM ADI (2)	PUAN TÜRÜ (3)	GENEL KONT (4)	ÖZEL KOŞUL VE AÇIKLAMALAR (5)	2011-ÖSYS EN KÜÇÜK PUAN (6)	2011-ÖSYS YERLEŞTİRME ÖNCELİKLERİ (7)
109850434	Gaz ve Tesisatı Teknolojisi	YGS-2	40		205.333	----
109850382	İşletme Yönetimi	YGS-6	70		265.454	----
109870156	İşletme Yönetimi (İÖ)	YGS-6	70	2	178.448	----
109870032	Makine (İÖ) (Bk.631)	YGS-1	40	2, 631	251.252	10,2,D,92
109850355	Muhasebe ve Vergi Uygulamaları	YGS-6	70		254.619	----
109870077	Muhasebe ve Vergi Uygulamaları (İÖ)	YGS-6	70	2		
109870059	Otomotiv Teknolojisi (İÖ) (Bk.631)	YGS-1	40	2, 631	218.988	11,2,D,93
109850479	Radyo ve Televizyon Programcılığı	YGS-4	30		317.858	----
109850319	Tekstil Teknolojisi	YGS-1	30		215.319	----
109850064	Yerel Yönetimler	YGS-4	70		293.531	----
Uzaktan Eğitim Meslek Yüksekokulu						
109850576	Bilgisayar Programcılığı (Uzaktan Eğitim)	YGS-1	100	226	----	----
Banaz Meslek Yüksekokulu						
109850391	İşletme Yönetimi	YGS-6	35		201.621	----
109850346	Kimya Teknolojisi	YGS-2	30		180.422	----
109850091	Mobilya ve Dekorasyon	YGS-1	30		133.232	10,2,D,93
109850107	Pazarlama	YGS-6	30			
Eşme Meslek Yüksekokulu						
109850125	Bankacılık ve Sigortacılık	YGS-6	50		281.494	----
109870111	Bankacılık ve Sigortacılık (İÖ)	YGS-6	50	2	247.298	----
109850549	Büro Yönetimi ve Yönetici Asistanlığı	YGS-4	45		252.607	----
109850594	Geleneksel El Sanatları	YGS-4	45		----	----
109850407	İşletme Yönetimi	YGS-6	35			
109850364	Muhasebe ve Vergi Uygulamaları	YGS-6	35			
Karahallı Meslek Yüksekokulu						
109850558	Büro Yönetimi ve Yönetici Asistanlığı	YGS-4	50		244.339	----
109850504	Dış Ticaret	YGS-6	50		238.435	----
Sivaslı Meslek Yüksekokulu						
109850416	İşletme Yönetimi	YGS-6	30		172.648	----
109850267	Organik Tarım	YGS-6	30			
Ulubey Meslek Yüksekokulu						
109850425	İşletme Yönetimi	YGS-6	30			
109850585	Moda Tasarımı	YGS-5	40		----	----
109870165	Moda Tasarımı (İÖ)	YGS-5	40	2	----	----
109850531	Turizm ve Seyahat Hizmetleri	YGS-5	35		233.356	----
Mesleki ve Teknik Eğitim Bölgesi: VAN						
YÜZÜNCÜ YIL UNİVERSİTESİ (VAN)						
Van Meslek Yüksekokulu						
110250559	Bilgisayar Programcılığı	YGS-1	30		387.369	11,2,I,91
110270342	Bilgisayar Programcılığı (İÖ)	YGS-1	30	2	213.155	11,2,D,91
110251115	Büro Yönetimi ve Yönetici Asistanlığı	YGS-4	40		307.192	----
110270272	Çocuk Gelişimi (İÖ) (Bk.466)	YGS-4	50	2, 466	337.649	11,2,I,88
110250408	Elektrik	YGS-1	40		245.382	11,2,I,92
110270299	Elektrik (İÖ)	YGS-1	40	2	145.032	11,2,I,92
110251018	Elektronik Teknolojisi	YGS-1	30		175.958	11,2,I,91
110250868	Geleneksel El Sanatları	YGS-4	30		274.355	----
110270448	Geleneksel El Sanatları (İÖ)	YGS-4	30	2	222.740	----
110251072	İnşaat Teknolojisi	YGS-1	30		239.399	----
110250992	İşletme Yönetimi	YGS-6	40		195.602	07,2,D,89
110250444	Makine	YGS-1	30		248.035	11,2,D,93
110250895	Mimarî Restorasyon	YGS-5	30		307.231	----
110250453	Mobilya ve Dekorasyon	YGS-1	30		246.725	11,2,D,93
110250902	Muhasebe ve Vergi Uygulamaları	YGS-6	40		179.435	11,2,D,89
110270466	Muhasebe ve Vergi Uygulamaları (İÖ)	YGS-6	40	2	264.691	----
110250956	Otomotiv Teknolojisi	YGS-1	30		192.832	11,2,D,92
110270518	Otomotiv Teknolojisi (İÖ)	YGS-1	30	2	203.144	----
110251266	Radyo ve Televizyon Programcılığı	YGS-4	30		----	----
110250505	Turizm Rehberliği	DİL-1	30	21		----
110250514	Turizm ve Otel İşletmeciliği	YGS-6	40		250.948	----
Van Sağlık Hizmetleri Meslek Y.O.						
110250568	Anestezi	YGS-2	40		406.359	----
110251142	İlk ve Acil Yardım	YGS-2	40		304.618	11,2,I,93
110270599	İlk ve Acil Yardım (İÖ)	YGS-2	40	2	----	----
110250586	Tıbbî Dokümantasyon ve Sekreterlik	YGS-3	50		243.471	11,2,D,88
110251054	Tıbbî Görüntüleme Teknikleri	YGS-1	40		343.020	----
110251027	Tıbbî Laboratuvar Teknikleri	YGS-2	50		322.234	----
110251169	Yaşlı Bakımı	YGS-2	40		----	----
Başkale Meslek Yüksekokulu						
110251036	Bilgisayar Programcılığı	YGS-1	50	136	285.968	10,2,D,91
110250611	Elektrik	YGS-1	50	136	233.333	89,2,I,69
110251124	Organik Tarım	YGS-6	40	136	217.886	----
Erciş Meslek Yüksekokulu						
110250886	Bankacılık ve Sigortacılık	YGS-6	80		262.782	----
110270457	Bankacılık ve Sigortacılık (İÖ)	YGS-6	80	2	241.360	----
110251133	Elektronik Haberleşme Teknolojisi	YGS-1	60		169.370	----
110270554	Elektronik Haberleşme Teknolojisi (İÖ)	YGS-1	60	2		
110251009	Gaz ve Tesisatı Teknolojisi	YGS-2	40		219.511	----
110251063	İnşaat Teknolojisi	YGS-1	75		185.471	----
110270536	İnşaat Teknolojisi (İÖ)	YGS-1	75	2		
110250665	Makine	YGS-1	30		172.741	----
110250911	Muhasebe ve Vergi Uygulamaları	YGS-6	80		229.490	----
110270475	Muhasebe ve Vergi Uygulamaları (İÖ)	YGS-6	80	2		
110250683	Seracılık	YGS-6	30			
Gevaş Meslek Yüksekokulu						
110251081	Bahçe Tarımı	YGS-6	50		189.921	----
110250708	Bankacılık ve Sigortacılık	YGS-6	60		261.039	99,2,D,81
110270545	Bankacılık ve Sigortacılık (İÖ)	YGS-6	60	2	239.601	----
110250753	Bilgisayar Programcılığı	YGS-1	60		230.522	----
110270527	Bilgisayar Programcılığı (İÖ)	YGS-1	60	2	173.552	----
110250929	Muhasebe ve Vergi Uygulamaları	YGS-6	60		241.638	----
110270484	Muhasebe ve Vergi Uygulamaları (İÖ)	YGS-6	60	2	186.557	----
110250859	Organik Tarım	YGS-6	50		198.357	----
Özalp Meslek Yüksekokulu						
110251099	Bahçe Tarımı	YGS-6	30			
110250841	Bilgisayar Programcılığı	YGS-1	40		221.705	----
110250789	Gıda Teknolojisi	YGS-2	40		168.254	----

TABLO-3A. Merkezi Yerleştirme İle Öğrenci Alan Yükseköğretim Önlisans Programları

2012-ÖSYS TERCİH KILAVUZU

PROGRAM KODU (1)	PROGRAM ADI (2)	PUAN TÜRÜ (3)	GENEL KONT (4)	ÖZEL KOŞUL VE AÇIKLAMALAR (5)	2011-ÖSYS EN KÜÇÜK PUAN (6)	2011-ÖSYS YERLEŞTİRME ÖNCELİKLERİ (7)
110250938	Muhasebe ve Vergi Uygulamaları	YGS-6	50		218.678	----
110250832	Tarla Bitkileri	YGS-6	30			----
110251151	Tıbbi Laboratuvar Teknikleri	YGS-2	50		304.517	----
110270572	Tıbbi Laboratuvar Teknikleri (İÖ)	YGS-2	50	2	283.727	----
Mesleki ve Teknik Eğitim Bölgesi: YALOVA						
YALOVA ÜNİVERSİTESİ						
Yalova Meslek Yüksekokulu						
109950212	Aşçılık	YGS-4	40		271.156	11,3,D,93
109950187	Bilgisayar Programcılığı	YGS-1	40		403.659	11,3,D,93
109970137	Bilgisayar Programcılığı (İÖ)	YGS-1	40	2	390.866	11,2,D,94
109950221	Büro Yönetimi ve Yönetici Asistanlığı	YGS-4	40		299.185	----
109970155	Büro Yönetimi ve Yönetici Asistanlığı (İÖ)	YGS-4	40	2	268.380	----
109950203	Deniz Ulaştırma ve İşletme	YGS-1	30	46, 54	358.322	11,3,D,93
109970146	Deniz Ulaştırma ve İşletme (İÖ)	YGS-1	30	2, 54	293.746	11,3,D,92
109950036	Deniz ve Liman İşletmeciliği	YGS-6	40	46	244.097	11,2,D,93
109970013	Deniz ve Liman İşletmeciliği (İÖ)	YGS-6	40	2	149.826	11,2,D,93
109950178	İklimlendirme ve Soğutma Teknolojisi	YGS-1	40		204.201	11,2,D,92
109970085	İklimlendirme ve Soğutma Teknolojisi (İÖ)	YGS-1	40	2		
109950239	Lastik ve Plastik Teknolojisi	YGS-2	30			
109950169	Muhasebe ve Vergi Uygulamaları	YGS-6	40		303.074	11,2,D,93
109970119	Muhasebe ve Vergi Uygulamaları (İÖ)	YGS-6	40	2	260.017	----
109950081	Pazarlama	YGS-6	40		204.437	11,2,D,93
109970128	Pazarlama (İÖ)	YGS-6	40	2	232.674	----
109950099	Peyzaj ve Süs Bitkileri	YGS-6	40		229.791	----
109970049	Peyzaj ve Süs Bitkileri (İÖ)	YGS-6	40	2		
109950363	Sivil Savunma ve İtfaiyecilik (Erkek)	YGS-6	32	65, 725	235.287	11,2,D,93
109950372	Sivil Savunma ve İtfaiyecilik (Kız)	YGS-6	8	78, 725	209.696	09,3,D,91
109950151	Tekstil Teknolojisi	YGS-1	40		308.385	11,2,D,93
109970076	Tekstil Teknolojisi (İÖ)	YGS-1	40	2	149.368	11,2,D,93
109950115	Turizm ve Otel İşletmeciliği	YGS-6	40		293.539	11,2,D,92
109970067	Turizm ve Otel İşletmeciliği (İÖ)	YGS-6	40	2	239.720	----
109950133	Yat İşletme ve Yönetimi	YGS-6	40	295	193.548	93,2,D,65
Armutlu Meslek Yüksekokulu						
109950318	Gıda Kalite Kontrolü ve Analizi	YGS-2	40			----
109970216	Gıda Kalite Kontrolü ve Analizi (İÖ)	YGS-2	40	2		----
109950275	Gıda Teknolojisi	YGS-2	40		300.455	09,4,I,91
109950248	Su Ürünleri	YGS-6	30			
109950266	Su Ürünleri İşleme Teknolojisi	YGS-6	40			
Çınarcık Meslek Yüksekokulu						
109950257	Adalet	YGS-3	40		370.752	----
109970207	Adalet (İÖ)	YGS-3	40	2		----
109950284	Çocuk Gelişimi	YGS-4	40		339.541	11,2,I,93
109970182	Çocuk Gelişimi (İÖ)	YGS-4	40	2		----
109950354	Sosyal Hizmetler	YGS-5	40			----
109950327	Yaşlı Bakımı	YGS-2	40			----
109950293	Yerel Yönetimler	YGS-4	30		312.840	----
109970191	Yerel Yönetimler (İÖ)	YGS-4	30	2		----
Termal Meslek Yüksekokulu						
109950309	Fizyoterapi	YGS-2	30			----
109950336	İlk ve Acil Yardım	YGS-2	30			----
109950345	Sağlık Kurumları İşletmeciliği	YGS-6	30			----
Mesleki ve Teknik Eğitim Bölgesi: YOZGAT						
BOZOK ÜNİVERSİTESİ (YOZGAT)						
Meslek Yüksekokulu						
102350293	Bilgisayar Programcılığı	YGS-1	90		311.574	11,2,D,93
102370119	Bilgisayar Programcılığı (İÖ)	YGS-1	90	2		
102350372	Büro Yönetimi ve Yönetici Asistanlığı	YGS-4	40		276.748	----
102370164	Büro Yönetimi ve Yönetici Asistanlığı (İÖ)	YGS-4	40	2		----
102350027	Elektrik	YGS-1	75		232.267	11,2,D,93
102370022	Elektrik (İÖ)	YGS-1	75	2		
102350275	Elektronik Teknolojisi	YGS-1	65		195.669	----
102350327	Geleneksel El Sanatları	YGS-4	30		225.583	----
102350345	İklimlendirme ve Soğutma Teknolojisi	YGS-1	20		235.732	----
102350318	İnşaat Teknolojisi	YGS-1	45		183.626	----
102350266	İşletme Yönetimi	YGS-6	75		233.004	----
102370101	İşletme Yönetimi (İÖ)	YGS-6	75	2		
102350072	Makine	YGS-1	80		185.932	11,2,D,93
102370049	Makine (İÖ)	YGS-1	80	2		
102350081	Makine, Resim ve Konstrüksiyon	YGS-1	40		173.182	----
102350099	Mobilya ve Dekorasyon	YGS-1	45		180.760	11,2,D,93
102350248	Muhasebe ve Vergi Uygulamaları	YGS-6	80		227.104	----
102370085	Muhasebe ve Vergi Uygulamaları (İÖ)	YGS-6	80	2		
102350336	Pazarlama	YGS-6	30		206.166	----
102350309	Tarım Makineleri	YGS-1	30			
Sağlık Hizmetleri Meslek Yüksekokulu						
102350415	Çocuk Gelişimi	YGS-4	40			----
102350424	Yaşlı Bakımı	YGS-2	30			----
Akdağmadeni Meslek Yüksekokulu						
102350239	Bankacılık ve Sigortacılık	YGS-6	60		264.403	----
102370146	Bankacılık ve Sigortacılık (İÖ)	YGS-6	60	2	237.269	----
102350363	Bilgisayar Programcılığı	YGS-1	60		220.399	----
102350124	Elektrik	YGS-1	30			
102350142	Makine	YGS-1	30			
102350257	Muhasebe ve Vergi Uygulamaları	YGS-6	45		193.653	----
102350203	Otobüs Kaptanlığı	YGS-5	40	122	217.076	----
102350284	Turizm ve Seyahat Hizmetleri	YGS-5	55		220.926	----
Boğazlıyan Meslek Yüksekokulu						
102350406	Bilgisayar Programcılığı	YGS-1	40		219.183	07,2,D,90
Yerköy Adalet Meslek Yüksekokulu						
102350381	Adalet	YGS-3	60		365.458	----
102370173	Adalet (İÖ)	YGS-3	60	2		----
Mesleki ve Teknik Eğitim Bölgesi: ZONGULDAK						
BÜLENT ECEVİT ÜNİVERSİTESİ (ZONGULDAK)						
Zonguldak Meslek Yüksekokulu						
110350276	Biyomedikal Cihaz Teknolojisi	YGS-1	30	46, 152, 219, 813	500.000	11,3,D,94
110371021	Biyomedikal Cihaz Teknolojisi (İÖ)	YGS-1	30	2, 219		----

TABLO-3A. Merkezi Yerleştirme İle Öğrenci Alan Yükseköğretim Önlisans Programları

2012-ÖSYS TERCİH KILAVUZU

PROGRAM KODU (1)	PROGRAM ADI (2)	PUAN TÜRÜ (3)	GENEL KONT (4)	ÖZEL KOŞUL VE AÇIKLAMALAR (5)	2011-ÖSYS EN KÜÇÜK PUAN (6)	2011-ÖSYS YERLEŞTİRME ÖNCELİKLERİ (7)
110350285	Harita ve Kadastro	YGS-1	50	219	261.438	----
110371039	Harita ve Kadastro (İÖ)	YGS-1	50	2, 219	----	----
110350937	İnşaat Teknolojisi	YGS-1	60	219	210.608	----
110370853	İnşaat Teknolojisi (İÖ)	YGS-1	60	2, 219		
110350813	İşletme Yönetimi	YGS-6	100		243.231	----
110370774	İşletme Yönetimi (İÖ)	YGS-6	100	2		
110351132	Lojistik	YGS-6	50	219	----	----
110371048	Lojistik (İÖ)	YGS-6	50	2, 219	----	----
110350734	Maden Teknolojisi	YGS-2	40	219	193.365	----
110350761	Muhasebe ve Vergi Uygulamaları	YGS-6	100		257.845	----
110370738	Muhasebe ve Vergi Uygulamaları (İÖ)	YGS-6	100	2		
110350337	Turizm ve Otel İşletmeciliği	YGS-6	50	46, 152, 219, 813	237.168	----
110370941	Turizm ve Otel İşletmeciliği (İÖ)	YGS-6	50	2, 219	160.547	----
Ahmet Erdoğan Sağlık Hizmetleri M.Y.O.						
110350707	Ameliyathane Hizmetleri	YGS-2	25		282.387	11,2,D,93
110350364	Anestezi	YGS-2	20		153.899	11,2,D,93
110351017	İlk ve Acil Yardım	YGS-2	25		235.471	11,2,I,93
110350982	Saç Bakımı ve Güzellik Hizmetleri	YGS-4	25		322.410	11,2,D,91
110350373	Tıbbi Dokümantasyon ve Sekreterlik	YGS-3	25		284.060	11,2,D,93
110350928	Tıbbi Görüntüleme Teknikleri	YGS-1	20		322.117	----
110350885	Tıbbi Laboratuvar Teknikleri	YGS-2	25		202.109	11,2,D,93
110351026	Tıbbi Tanıtım ve Pazarlama	YGS-6	30		280.269	----
110350716	Yaşlı Bakımı	YGS-2	25		235.054	----
Alaplı Meslek Yüksekokulu						
110350743	Bankacılık ve Sigortacılık	YGS-6	60	46, 152, 813	184.789	11,2,D,93
110370729	Bankacılık ve Sigortacılık (İÖ)	YGS-6	60	2, 46, 152, 813	248.385	----
110350416	Elektrik	YGS-1	60		140.283	11,2,I,91
110370508	Elektrik (İÖ)	YGS-1	60	2		
110350858	Elektronik Haberleşme Teknolojisi	YGS-1	40		204.890	11,2,D,93
110350867	Elektronik Teknolojisi	YGS-1	60		169.442	11,2,D,93
110370817	Elektronik Teknolojisi (İÖ)	YGS-1	60	2		
110350452	Gemi İnşaatı	YGS-1	50	46, 152, 813	233.011	----
110370898	Gemi Makineleri İşletme (İÖ) (Bk.644)	YGS-1	50	2, 195, 644	368.594	11,2,D,93
110350946	İnşaat Teknolojisi	YGS-1	40		183.177	----
110350822	İşletme Yönetimi	YGS-6	60		222.474	----
110350876	Kontrol ve Otomasyon Teknolojisi	YGS-1	50		204.151	----
110350955	Metalurji	YGS-1	60		234.027	11,2,D,91
110350779	Muhasebe ve Vergi Uygulamaları	YGS-6	55		193.751	----
110351123	Yapı Denetimi	YGS-1	50		----	----
110371012	Yapı Denetimi (İÖ)	YGS-1	50	2	----	----
110350513	Yapı Ressamlığı	YGS-1	50		----	----
110370968	Yapı Ressamlığı (İÖ)	YGS-1	50	2	----	----
Çaycuma Meslek Yüksekokulu						
110350991	Büro Yönetimi ve Yönetici Asistanlığı	YGS-4	60		256.311	----
110370905	Büro Yönetimi ve Yönetici Asistanlığı (İÖ)	YGS-4	60	2		
110351141	Çağrı Merkezi Hizmetleri	YGS-4	50		----	----
110371057	Çağrı Merkezi Hizmetleri (İÖ)	YGS-4	50	2	----	----
110351159	Gıda Kalite Kontrolü ve Analizi	YGS-2	50		----	----
110371066	Gıda Kalite Kontrolü ve Analizi (İÖ)	YGS-2	50	2	----	----
110350558	Gıda Teknolojisi	YGS-2	60	46, 813	197.933	----
110370977	Gıda Teknolojisi (İÖ)	YGS-2	60	2	----	----
110351105	İnsan Kaynakları Yönetimi	YGS-6	50		----	----
110370995	İnsan Kaynakları Yönetimi (İÖ)	YGS-6	50	2	----	----
110350831	İşletme Yönetimi	YGS-6	60		216.180	----
110350673	Mobilya ve Dekorasyon	YGS-1	55		234.333	09,3,D,90
110370986	Mobilya ve Dekorasyon (İÖ)	YGS-1	55	2	----	----
110350804	Muhasebe ve Vergi Uygulamaları	YGS-6	40		172.042	----
110350585	Turizm ve Otel İşletmeciliği	YGS-6	50	15, 17, 86, 813	163.443	----
Devrek Meslek Yüksekokulu						
110351053	Aşçılık	YGS-4	35		130.097	11,3,D,92
110351008	Büro Yönetimi ve Yönetici Asistanlığı	YGS-4	60		246.103	----
110370914	Büro Yönetimi ve Yönetici Asistanlığı (İÖ)	YGS-4	60	2		
110351062	Çevre Koruma ve Kontrol	YGS-2	30			
110350849	İşletme Yönetimi	YGS-6	60		170.977	----
110350752	Kimya Teknolojisi	YGS-2	30		222.901	----
110351114	Menkul Kıymetler ve Sermaye Piyasası	YGS-6	50		----	----
110371003	Menkul Kıymetler ve Sermaye Piyasası (İÖ)	YGS-6	50	2	----	----
110350788	Muhasebe ve Vergi Uygulamaları	YGS-6	40		203.380	----
110350637	Turizm ve Otel İşletmeciliği	YGS-6	40	46, 152, 813	177.946	----
110350682	Yerel Yönetimler	YGS-4	60		281.841	----
110370923	Yerel Yönetimler (İÖ)	YGS-4	60	2	236.526	----
Gökçebeş Mithat-Mehmet Çanakçı Meslek Yüksekokulu						
110350964	Halkla İlişkiler ve Tanıtım	YGS-4	50		289.131	----
110350973	İşletme Yönetimi	YGS-6	40		199.231	----

BUNDAN SONRA YER ALAN ÜNİVERSİTE/YÜKSEKOKUL PROGRAMLARI ÜCRETLİ OLUP**(Tam Burslu Programlar Hariç) ADAYLARIN BU DURUMU GÖZ ÖNÜNDE BULUNDURMALARI GEREKİR.**

PROGRAM KODU (1)	PROGRAM ADI (2)	PUAN TÜRÜ (3)	GENEL KONT (4)	ÖZEL KOŞUL VE AÇIKLAMALAR (5)	2011-ÖSYS EN KÜÇÜK PUAN (6)	2011-ÖSYS YERLEŞTİRME ÖNCELİKLERİ (7)
Mesleki ve Teknik Eğitim Bölgesi: ADANA						
BAŞKENT ÜNİVERSİTESİ (ANKARA)						
Adana Sağlık Hizmetleri Meslek Yüksekokulu						
200650453	Anestezi (Tam Burslu)	YGS-2	4	3, 20, 21	322.297	08,2,D,90
200650974	Anestezi (%25 Burslu)	YGS-2	36	3, 20, 21	301.907	----
200650471	Fizyoterapi (Tam Burslu)	YGS-2	4	3, 20, 21	231.188	11,2,I,93
200650983	Fizyoterapi (%25 Burslu)	YGS-2	36	3, 20, 21	270.312	----
200651063	İlk ve Acil Yardım (Tam Burslu)	YGS-2	4	3, 20, 21	258.671	11,2,I,93
200651072	İlk ve Acil Yardım (%25 Burslu)	YGS-2	36	3, 20, 21	293.995	09,2,I,91
200650753	Tıbbi Görüntüleme Teknikleri (Tam Burslu)	YGS-1	4	3, 20, 21	341.114	----
200650992	Tıbbi Görüntüleme Teknikleri (%25 Burslu)	YGS-1	36	3, 20, 21	276.901	----

TABLO-3A. Merkezi Yerleştirme İle Öğrenci Alan Yükseköğretim Önlisans Programları

2012-ÖSYS TERCİH KILAVUZU

PROGRAM KODU (1)	PROGRAM ADI (2)	PUAN TÜRÜ (3)	GENEL KONT (4)	ÖZEL KOŞUL VE AÇIKLAMALAR (5)	2011-ÖSYS EN KÜÇÜK PUAN (6)	2011-ÖSYS YERLEŞTİRME ÖNCELİKLERİ (7)
	PLATO MESLEK YÜKSEKOKULU (İSTANBUL)					
	Plato Meslek Yüksekokulu					
205051212	Çocuk Gelişimi (Uzaktan Eğitim) (Adana) (Tam Burslu)	YGS-4	5	3, 46, 702, 789	----	----
205051221	Çocuk Gelişimi (Uzaktan Eğitim) (Adana) (%50 Burslu)	YGS-4	45	3, 46, 702, 789	----	----
	Mesleki ve Teknik Eğitim Bölgesi: ANKARA					
	ATILIM ÜNİVERSİTESİ (ANKARA)					
	Atılım Meslek Yüksekokulu					
200250033	Bilgisayar Programcılığı (Uzaktan Eğitim)	YGS-1	36	92		
200250051	Bilgisayar Programcılığı (Uzaktan Eğitim) (Tam Burslu)	YGS-1	4	3, 92	406.687	09,2,D,91
200250042	Turizm ve Otel İşletmeciliği (Uzaktan Eğitim)	YGS-6	36	92		
200250069	Turizm ve Otel İşletmeciliği (Uzaktan Eğitim) (Tam Burslu)	YGS-6	4	3, 92	194.606	----
	BAŞKENT ÜNİVERSİTESİ (ANKARA)					
	Sağlık Hizmetleri Meslek Y.O.					
200650295	Ameliyathane Hizmetleri (Tam Burslu)	YGS-2	4	3, 20, 21	382.040	11,2,D,93
200650841	Ameliyathane Hizmetleri (%25 Burslu)	YGS-2	36	3, 20, 21	224.618	----
200650259	Anestezi (Tam Burslu)	YGS-2	4	3, 20, 21	221.320	10,2,D,92
200650859	Anestezi (%25 Burslu)	YGS-2	36	3, 20, 21	286.475	----
200650277	Diyaliz (Tam Burslu)	YGS-2	4	3, 20, 21	258.012	11,2,I,93
200650868	Diyaliz (%25 Burslu)	YGS-2	36	3, 20, 21	253.589	----
200650789	Fizyoterapi (Tam Burslu)	YGS-2	3	3, 20, 21	372.303	11,2,I,93
200650832	Fizyoterapi (%25 Burslu)	YGS-2	27	3, 20, 21	267.589	----
200651099	İlk ve Acil Yardım (Tam Burslu)	YGS-2	4	3, 20, 21	327.679	11,2,I,93
200651106	İlk ve Acil Yardım (%25 Burslu)	YGS-2	36	3, 20, 21	377.028	09,2,I,91
200650735	Patoloji Laboratuvar Teknikleri (Tam Burslu)	YGS-2	4	3, 20, 21	190.460	11,2,D,92
200650895	Patoloji Laboratuvar Teknikleri (%25 Burslu)	YGS-2	36	3, 20, 21	239.267	----
200650374	Tıbbi Dokümantasyon ve Sekreterlik (Tam Burslu)	YGS-3	6	3, 20, 21	359.251	----
200650902	Tıbbi Dokümantasyon ve Sekreterlik (%25 Burslu)	YGS-3	36	3, 20, 21	262.514	----
200650771	Tıbbi Görüntüleme Teknikleri (Tam Burslu)	YGS-1	4	3, 20, 21	347.721	----
200650877	Tıbbi Görüntüleme Teknikleri (%25 Burslu)	YGS-1	36	3, 20, 21	265.401	----
	Sosyal Bilimler Meslek Y.O.					
200651018	Büro Yönetimi ve Yönetici Asistanlığı (Tam Burslu)	YGS-4	2	3, 20, 21	348.025	----
200651027	Büro Yönetimi ve Yönetici Asistanlığı (%25 Burslu)	YGS-4	18	3, 20, 21		
200650514	Fotoğrafçılık ve Kameramanlık (Tam Burslu)	YGS-4	2	3, 20, 21	294.793	11,3,D,93
200650947	Fotoğrafçılık ve Kameramanlık (%25 Burslu)	YGS-4	18	3, 20, 21	184.240	----
200650805	Muhasebe ve Vergi Uygulamaları (Tam Burslu)	YGS-6	2	3, 20, 21	272.399	11,2,I,93
200650929	Muhasebe ve Vergi Uygulamaları (%25 Burslu)	YGS-6	18	3, 20, 21		
200650498	Radyo ve Televizyon Programcılığı (Tam Burslu)	YGS-4	3	3, 20, 21	314.094	11,3,I,93
200650938	Radyo ve Televizyon Programcılığı (%25 Burslu)	YGS-4	27	3, 20, 21	237.608	----
200650065	Turizm ve Otel İşletmeciliği (Tam Burslu)	YGS-6	2	3, 20, 21	398.635	11,3,I,93
200650205	Turizm ve Otel İşletmeciliği (%25 Burslu)	YGS-6	18	3, 20, 21	177.328	----
200650798	Turizm ve Seyahat Hizmetleri (Tam Burslu)	YGS-5	2	3, 20, 21	164.810	11,3,I,92
200650911	Turizm ve Seyahat Hizmetleri (%25 Burslu)	YGS-5	18	3, 20, 21		
	Teknik Bilimler Meslek Y.O.					
200650162	Biyomedikal Cihaz Teknolojisi (Tam Burslu)	YGS-1	4	3, 20, 21	357.300	11,4,I,93
200650956	Biyomedikal Cihaz Teknolojisi (%25 Burslu)	YGS-1	36	3, 20, 21	156.694	----
	Kazan Meslek Yüksekokulu					
200651036	Büro Yönetimi ve Yönetici Asistanlığı (Tam Burslu)	YGS-4	2	3, 20, 21	312.818	----
200651045	Büro Yönetimi ve Yönetici Asistanlığı (%25 Burslu)	YGS-4	18	3, 20, 21		
200651178	Dış Ticaret (Tam Burslu)	YGS-6	2	3, 20, 21	----	----
200651187	Dış Ticaret (%25 Burslu)	YGS-6	18	3, 20, 21	----	----
200650823	İşletme Yönetimi (Tam Burslu)	YGS-6	2	3, 20, 21	274.419	11,2,D,94
200650611	İşletme Yönetimi (%25 Burslu)	YGS-6	18	3, 20, 21		
200651196	Lojistik (Tam Burslu)	YGS-6	2	3, 20, 21	----	----
200651203	Lojistik (%25 Burslu)	YGS-6	18	3, 20, 21	----	----
200651212	Mekatronik (Tam Burslu)	YGS-1	2	3, 20, 21	----	----
200651221	Mekatronik (%25 Burslu)	YGS-1	18	3, 20, 21	----	----
200650814	Muhasebe ve Vergi Uygulamaları (Tam Burslu)	YGS-6	2	3, 20, 21	357.249	96,2,I,72
200650586	Muhasebe ve Vergi Uygulamaları (%25 Burslu)	YGS-6	18	3, 20, 21		
	ÇANKAYA ÜNİVERSİTESİ (ANKARA)					
	Çankaya Meslek Yüksekokulu					
201150049	Dış Ticaret (Tam Burslu)	YGS-6	5	3, 17, 21, 28, 31	187.797	11,2,D,92
201150058	Dış Ticaret (%50 Burslu)	YGS-6	25	3, 17, 21, 28, 31	196.646	----
201150031	Dış Ticaret (%25 Burslu)	YGS-6	10	3, 17, 21, 28, 31	195.748	----
	FATİH ÜNİVERSİTESİ (İSTANBUL)					
	Ankara Meslek Yüksekokulu					
201550478	Bilgisayar Programcılığı (Tam Burslu)	YGS-1	5	3, 222, 223	197.649	11,4,I,93
201550848	Bilgisayar Programcılığı (%50 Burslu)	YGS-1	25	3, 222, 223	230.303	----
201550487	Bilgisayar Programcılığı (%25 Burslu)	YGS-1	20	3, 222, 223		
201550539	Biyomedikal Cihaz Teknolojisi (Tam Burslu)	YGS-1	5	3, 222, 223	185.270	11,4,I,93
201550857	Biyomedikal Cihaz Teknolojisi (%50 Burslu)	YGS-1	10	3, 222, 223	229.230	----
201550548	Biyomedikal Cihaz Teknolojisi (%25 Burslu)	YGS-1	35	3, 222, 223	172.964	----
201550981	Çocuk Gelişimi	YGS-4	32	222, 223	322.685	09,2,I,91
201550999	Çocuk Gelişimi (Tam Burslu)	YGS-4	6	3, 222, 223	389.378	11,2,I,93
201551104	Çocuk Gelişimi (%50 Burslu)	YGS-4	6	3, 222, 223	----	----
201551113	Çocuk Gelişimi (%25 Burslu)	YGS-4	16	3, 222, 223	----	----
201550512	Grafik Tasarımı (Tam Burslu)	YGS-5	5	3, 222, 223	280.277	11,3,I,93
201550866	Grafik Tasarımı (%50 Burslu)	YGS-5	5	3, 222, 223	325.309	----
201550521	Grafik Tasarımı (%25 Burslu)	YGS-5	30	3, 222, 223	251.314	----
201550496	Halkla İlişkiler ve Tanıtım (Tam Burslu)	YGS-4	6	3, 222, 223	350.556	----
201550875	Halkla İlişkiler ve Tanıtım (%50 Burslu)	YGS-4	19	3, 222, 223	224.489	----
201550503	Halkla İlişkiler ve Tanıtım (%25 Burslu)	YGS-4	35	3, 222, 223		
201550451	İşletme Yönetimi (Tam Burslu)	YGS-6	4	3, 222, 223	163.276	10,2,I,92
201550884	İşletme Yönetimi (%50 Burslu)	YGS-6	31	3, 222, 223	185.656	----
201550469	İşletme Yönetimi (%25 Burslu)	YGS-6	5	3, 222, 223		
	Sağlık Bilimleri Meslek Yüksekokulu					
201551228	Anestezi	YGS-2	10	222, 223, 224	----	----
201551237	Anestezi (Tam Burslu)	YGS-2	4	3, 222, 223, 224	----	----
201551291	Anestezi (%25 Burslu)	YGS-2	26	3, 222, 223, 224	----	----
201551246	Diyaliz	YGS-2	10	222, 223, 224	----	----
201551255	Diyaliz (Tam Burslu)	YGS-2	4	3, 222, 223, 224	----	----
201551307	Diyaliz (%25 Burslu)	YGS-2	26	3, 222, 223, 224	----	----
201551122	Fizyoterapi	YGS-2	10	222, 223, 224	----	----
201551131	Fizyoterapi (Tam Burslu)	YGS-2	4	3, 222, 223, 224	----	----
201551149	Fizyoterapi (%25 Burslu)	YGS-2	26	3, 222, 223, 224	----	----
201550796	İlk ve Acil Yardım (Tam Burslu)	YGS-2	3	3, 222, 223, 224	320.112	11,2,I,93
201550803	İlk ve Acil Yardım (%25 Burslu)	YGS-2	27	3, 222, 223, 224	328.159	10,2,I,91

TABLO-3A. Merkezi Yerleştirme İle Öğrenci Alan Yükseköğretim Önlisans Programları

2012-ÖSYS TERCİH KILAVUZU

PROGRAM KODU (1)	PROGRAM ADI (2)	PUAN TÜRÜ (3)	GENEL KONT (4)	ÖZEL KOŞUL VE AÇIKLAMALAR (5)	2011-ÖSYS EN KÜÇÜK PUAN (6)	2011-ÖSYS YERLEŞTİRME ÖNCELİKLERİ (7)
201551264	Odyometri	YGS-1	10	222, 223, 224	----	----
201551273	Odyometri (Tam Burslu)	YGS-1	4	3, 222, 223, 224	----	----
201551282	Odyometri (%25 Burslu)	YGS-1	26	3, 222, 223, 224	----	----
201551158	Optisyenlik	YGS-1	10	222, 223, 224	----	----
201551167	Optisyenlik (Tam Burslu)	YGS-1	4	3, 222, 223, 224	----	----
201551176	Optisyenlik (%25 Burslu)	YGS-1	26	3, 222, 223, 224	----	----
201550724	Tıbbi Dokümantasyon ve Sekreterlik (Tam Burslu)	YGS-3	5	3, 222, 223, 224	369.888	----
201550715	Tıbbi Dokümantasyon ve Sekreterlik (%25 Burslu)	YGS-3	45	3, 222, 223, 224	292.111	----
201550424	Tıbbi Görüntüleme Teknikleri	YGS-1	15	222, 223, 224	268.714	----
201550706	Tıbbi Görüntüleme Teknikleri (Tam Burslu)	YGS-1	3	3, 222, 223, 224	370.200	----
201550699	Tıbbi Görüntüleme Teknikleri (%25 Burslu)	YGS-1	12	3, 222, 223, 224	286.150	----
201550406	Tıbbi Laboratuvar Teknikleri	YGS-2	15	222, 223, 224	241.175	----
201550742	Tıbbi Laboratuvar Teknikleri (Tam Burslu)	YGS-2	3	3, 222, 223, 224	342.778	----
201550733	Tıbbi Laboratuvar Teknikleri (%25 Burslu)	YGS-2	12	3, 222, 223, 224	252.163	----
PLATO MESLEK YÜKSEKOKULU (İSTANBUL)						
Plato Meslek Yüksekokulu						
205051239	Çocuk Gelişimi (Uzaktan Eğitim) (Ankara) (Tam Burslu)	YGS-4	5	3, 46, 702, 789	----	----
205051248	Çocuk Gelişimi (Uzaktan Eğitim) (Ankara) (%50 Burslu)	YGS-4	45	3, 46, 702, 789	----	----
205051257	Radyo ve Televizyon Programcılığı (Uzaktan Eğitim) (Ankara) (Tam Burslu)	YGS-4	3	3, 46, 702, 789	----	----
205051266	Radyo ve Televizyon Programcılığı (Uzaktan Eğitim) (Ankara) (%50 Burslu)	YGS-4	27	3, 46, 702, 789	----	----
TÜRK HAVA KURUMU ÜNİVERSİTESİ (ANKARA)						
Ankara Havacılık Meslek Yüksekokulu						
205750058	Sivil Havacılık Kabin Hizmetleri	YGS-5	50	774, 803	----	----
205750067	Sivil Havacılık Kabin Hizmetleri (Tam Burslu)	YGS-5	10	3, 774, 803	----	----
UFUK ÜNİVERSİTESİ (ANKARA)						
Sağlık Hizmetleri Meslek Y.O.						
205850039	Anestezi	YGS-2	31	227	288.850	----
205850048	Anestezi (Tam Burslu)	YGS-2	4	3, 227	185.215	11,2,D,93
205850057	Fizyoterapi	YGS-2	31	227	267.261	----
205850066	Fizyoterapi (Tam Burslu)	YGS-2	4	3, 227	337.418	11,2,I,93
205850136	İlk ve Acil Yardım	YGS-2	27	227	322.258	11,2,D,93
205850145	İlk ve Acil Yardım (Tam Burslu)	YGS-2	3	3, 227	338.950	11,2,I,93
205850172	Tıbbi Görüntüleme Teknikleri	YGS-1	31	227	264.302	----
205850181	Tıbbi Görüntüleme Teknikleri (Tam Burslu)	YGS-1	4	3, 227	328.361	----
205850118	Tıbbi Laboratuvar Teknikleri	YGS-2	31	227	237.627	----
205850127	Tıbbi Laboratuvar Teknikleri (Tam Burslu)	YGS-2	4	3, 227	314.588	----
205850154	Yaşlı Bakımı	YGS-2	27	227		----
205850163	Yaşlı Bakımı (Tam Burslu)	YGS-2	3	3, 227	223.779	----
Mesleki ve Teknik Eğitim Bölgesi: ANTALYA						
PLATO MESLEK YÜKSEKOKULU (İSTANBUL)						
Plato Meslek Yüksekokulu						
205051275	Çocuk Gelişimi (Uzaktan Eğitim) (Antalya) (Tam Burslu)	YGS-4	4	3, 46, 702, 789	----	----
205051284	Çocuk Gelişimi (Uzaktan Eğitim) (Antalya) (%50 Burslu)	YGS-4	36	3, 46, 702, 789	----	----
205051293	Grafik Tasarımı (Uzaktan Eğitim) (Antalya) (Tam Burslu)	YGS-5	3	3, 46, 702, 789	----	----
205051309	Grafik Tasarımı (Uzaktan Eğitim) (Antalya) (%50 Burslu)	YGS-5	23	3, 46, 702, 789	----	----
205051318	Medya ve İletişim (Uzaktan Eğitim) (Antalya) (Tam Burslu)	YGS-4	2	3, 46, 702, 789	----	----
205051327	Medya ve İletişim (Uzaktan Eğitim) (Antalya) (%50 Burslu)	YGS-4	22	3, 46, 702, 789	----	----
Mesleki ve Teknik Eğitim Bölgesi: BURSA						
FARUK SARAÇ TASARIM MESLEK YÜKSEKOKULU (BURSA)						
Faruk Saraç Tasarım Meslek Yüksekokulu						
201350011	Dış Ticaret	YGS-6	40	715		----
201350029	Dış Ticaret (Tam Burslu)	YGS-6	5	3, 715	208.132	11,3,I,93
201350295	Dış Ticaret (%25 Burslu)	YGS-6	5	3, 715		----
201350302	Fotoğrafçılık ve Kameramanlık	YGS-4	32	715		----
201350311	Fotoğrafçılık ve Kameramanlık (Tam Burslu)	YGS-4	4	3, 715		----
201350329	Fotoğrafçılık ve Kameramanlık (%25 Burslu)	YGS-4	4	3, 715		----
201350338	Grafik Tasarımı	YGS-5	32	715		----
201350347	Grafik Tasarımı (Tam Burslu)	YGS-5	4	3, 715		----
201350356	Grafik Tasarımı (%25 Burslu)	YGS-5	4	3, 715		----
201350198	Halkla İlişkiler ve Tanıtım	YGS-4	32	715		----
201350205	Halkla İlişkiler ve Tanıtım (Tam Burslu)	YGS-4	4	3, 715	340.991	----
201350268	Halkla İlişkiler ve Tanıtım (%25 Burslu)	YGS-4	4	3, 715		----
201350092	İşletme Yönetimi	YGS-6	32	715		----
201350108	İşletme Yönetimi (Tam Burslu)	YGS-6	4	3, 715		----
201350277	İşletme Yönetimi (%25 Burslu)	YGS-6	4	3, 715		----
201350135	Moda Tasarımı	YGS-5	80	715		----
201350144	Moda Tasarımı (Tam Burslu)	YGS-5	10	3, 715	378.936	11,3,I,93
201350286	Moda Tasarımı (%25 Burslu)	YGS-5	10	3, 715		----
201350232	Perakende Satış ve Mağaza Yönetimi	YGS-6	32	715		----
201350241	Perakende Satış ve Mağaza Yönetimi (Tam Burslu)	YGS-6	4	3, 715		----
201350259	Perakende Satış ve Mağaza Yönetimi (%25 Burslu)	YGS-6	4	3, 715		----
PLATO MESLEK YÜKSEKOKULU (İSTANBUL)						
Plato Meslek Yüksekokulu						
205051336	Çocuk Gelişimi (Uzaktan Eğitim) (Bursa) (Tam Burslu)	YGS-4	5	3, 46, 702, 789	----	----
205051345	Çocuk Gelişimi (Uzaktan Eğitim) (Bursa) (%50 Burslu)	YGS-4	45	3, 46, 702, 789	----	----
205051354	Grafik Tasarımı (Uzaktan Eğitim) (Bursa) (Tam Burslu)	YGS-5	3	3, 46, 702, 789	----	----
205051363	Grafik Tasarımı (Uzaktan Eğitim) (Bursa) (%50 Burslu)	YGS-5	23	3, 46, 702, 789	----	----
Mesleki ve Teknik Eğitim Bölgesi: GAZİANTEP						
ZİRVE ÜNİVERSİTESİ (GAZİANTEP)						
Meslek Yüksekokulu						
206350165	Adalet (Tam Burslu)	YGS-3	3	3, 21, 242	399.521	----
206350174	Adalet (%50 Burslu)	YGS-3	7	3, 21, 242	358.139	----
206350183	Adalet (%25 Burslu)	YGS-3	20	3, 21, 242	312.739	----
206350068	Dış Ticaret (Tam Burslu)	YGS-6	4	3, 21, 242	340.365	11,2,D,92
206350102	Dış Ticaret (%50 Burslu)	YGS-6	10	3, 21, 242	255.123	----
206350208	Dış Ticaret (%25 Burslu)	YGS-6	26	3, 21, 242	219.824	----
206350086	İşletme Yönetimi (Tam Burslu)	YGS-6	2	3, 21, 242	299.451	10,2,I,92
206350111	İşletme Yönetimi (%50 Burslu)	YGS-6	4	3, 21, 242	253.185	----
206350217	İşletme Yönetimi (%25 Burslu)	YGS-6	14	3, 21, 242	208.224	----
Mesleki ve Teknik Eğitim Bölgesi: İSTANBUL						
ACIBADEM ÜNİVERSİTESİ (İSTANBUL)						
Sağlık Hizmetleri Meslek Yüksekokulu						
200150016	Anestezi	YGS-2	20	120	302.418	----
200150025	Anestezi (Tam Burslu)	YGS-2	5	3, 120	108.511	11,2,I,93
200150158	İlk ve Acil Yardım	YGS-2	20	6, 120	131.341	11,2,D,93

TABLO-3A. Merkezi Yerleştirme İle Öğrenci Alan Yükseköğretim Önlisans Programları

2012-ÖSYS TERCİH KILAVUZU

PROGRAM KODU (1)	PROGRAM ADI (2)	PUAN TÜRÜ (3)	GENEL KONT (4)	ÖZEL KOŞUL VE AÇIKLAMALAR (5)	2011-ÖSYS EN KÜÇÜK PUAN (6)	2011-ÖSYS YERLEŞTİRME ÖNCELİKLERİ (7)
200150167	İlk ve Acil Yardım (Tam Burslu)	YGS-2	4	3, 6, 120	278.671	11,2,İ,92
200150052	Patoloji Laboratuvar Teknikleri	YGS-2	20	120	241.440	----
200150061	Patoloji Laboratuvar Teknikleri (Tam Burslu)	YGS-2	5	3, 120	222.201	10,2,D,92
200150079	Radyoterapi	YGS-1	20	120	257.224	----
200150088	Radyoterapi (Tam Burslu)	YGS-1	5	3, 120	352.960	----
200150097	Tıbbi Dokümantasyon ve Sekreterlik	YGS-3	20	120	283.707	----
200150149	Tıbbi Dokümantasyon ve Sekreterlik (Tam Burslu)	YGS-3	3	3, 120	218.586	11,2,İ,93
200150104	Tıbbi Görüntüleme Teknikleri	YGS-1	20	120	269.634	----
200150113	Tıbbi Görüntüleme Teknikleri (Tam Burslu)	YGS-1	5	3, 120	406.053	----
200150122	Tıbbi Laboratuvar Teknikleri	YGS-2	20	120	241.421	----
200150131	Tıbbi Laboratuvar Teknikleri (Tam Burslu)	YGS-2	5	3, 120	292.020	11,2,D,93
AVRUPA MESLEK YÜKSEKOKULU (İSTANBUL)						
Avrupa Meslek Yüksekokulu						
200450173	Aşçılık	YGS-4	18	46, 711	----	----
200450182	Aşçılık (Tam Burslu)	YGS-4	2	3, 46, 711	----	----
200450191	Aşçılık (İÖ)	YGS-4	18	46, 711	----	----
200450207	Aşçılık (İÖ) (Tam Burslu)	YGS-4	2	3, 46, 711	----	----
200450031	Çocuk Gelişimi	YGS-4	32	46, 711	199.838	----
200450049	Çocuk Gelişimi (Tam Burslu)	YGS-4	5	3, 46, 711	433.333	11,2,İ,93
200450076	Çocuk Gelişimi (%50 Burslu)	YGS-4	3	3, 46, 711	384.690	11,2,İ,93
200450085	Çocuk Gelişimi (%25 Burslu)	YGS-4	10	3, 46, 711	306.424	11,2,İ,93
200450094	Çocuk Gelişimi (İÖ)	YGS-4	32	46, 711	----	----
200450101	Çocuk Gelişimi (İÖ) (Tam Burslu)	YGS-4	5	3, 46, 711	387.824	11,2,İ,83
200450119	Çocuk Gelişimi (İÖ) (%50 Burslu)	YGS-4	3	3, 46, 711	315.193	11,2,İ,93
200450128	Çocuk Gelişimi (İÖ) (%25 Burslu)	YGS-4	10	3, 46, 711	237.325	11,2,İ,92
BAHÇEŞEHİR ÜNİVERSİTESİ (İSTANBUL)						
Meslek Yüksekokulu						
200550021	Bankacılık ve Sigortacılık (Tam Burslu)	YGS-6	5	3, 18, 21	435.917	11,2,İ,93
200550975	Bankacılık ve Sigortacılık (%50 Burslu)	YGS-6	45	3, 18, 21	----	----
200550869	Bilgisayar Programcılığı (Tam Burslu)	YGS-1	5	3, 18, 21	203.483	11,4,İ,93
200550984	Bilgisayar Programcılığı (%50 Burslu)	YGS-1	45	3, 18, 21	----	----
200550957	Çocuk Gelişimi (Tam Burslu)	YGS-4	5	3, 18, 21	346.574	11,3,İ,92
200550993	Çocuk Gelişimi (%50 Burslu)	YGS-4	45	3, 18, 21	----	----
200550887	Deniz Ulaştırma ve İşletme (Tam Burslu)	YGS-1	5	3, 18, 21, 192	396.365	11,3,İ,93
200551001	Deniz Ulaştırma ve İşletme (%50 Burslu)	YGS-1	45	3, 18, 21, 192	----	----
200550781	Dış Ticaret (Tam Burslu)	YGS-6	5	3, 18, 21	315.298	11,3,İ,93
200551019	Dış Ticaret (%50 Burslu)	YGS-6	45	3, 18, 21	----	----
200550806	İşletme Yönetimi (Tam Burslu)	YGS-6	5	3, 18, 21	386.098	11,2,İ,93
200551028	İşletme Yönetimi (%50 Burslu)	YGS-6	45	3, 18, 21	----	----
200550824	Lojistik (Tam Burslu)	YGS-6	5	3, 18, 21	316.309	11,3,İ,93
200551037	Lojistik (%50 Burslu)	YGS-6	45	3, 18, 21	----	----
200550233	Mekatronik (Tam Burslu)	YGS-1	5	3, 18, 21	309.805	11,4,İ,93
200551046	Mekatronik (%50 Burslu)	YGS-1	45	3, 18, 21	----	----
BEYKENT ÜNİVERSİTESİ (İSTANBUL)						
Meslek Yüksekokulu						
200751247	Adalet (Tam Burslu)	YGS-3	6	3, 95	376.670	----
200751256	Adalet (%25 Burslu)	YGS-3	54	3, 95	275.464	----
200750646	Aşçılık (Tam Burslu)	YGS-4	7	3, 95	314.332	11,3,İ,92
200751265	Aşçılık (%25 Burslu)	YGS-4	63	3, 95	262.742	----
200750655	Bankacılık ve Sigortacılık (Tam Burslu)	YGS-6	6	3, 95	338.184	11,2,İ,93
200751414	Bankacılık ve Sigortacılık (%50 Burslu)	YGS-6	54	3, 95	----	----
200750664	Bankacılık ve Sigortacılık (İÖ) (Tam Burslu)	YGS-6	6	3, 95	287.927	11,2,İ,93
200750673	Bankacılık ve Sigortacılık (İÖ) (%50 Burslu)	YGS-6	54	3, 95	213.092	----
200750691	Basım ve Yayın Teknolojileri (Tam Burslu)	YGS-5	6	3, 95	294.986	11,3,İ,93
200750558	Basım ve Yayın Teknolojileri (%50 Burslu)	YGS-5	54	3, 95	----	----
200750716	Basım ve Yayın Teknolojileri (İÖ) (Tam Burslu)	YGS-5	6	3, 95	184.650	11,3,İ,93
200750601	Basım ve Yayın Teknolojileri (İÖ) (%50 Burslu)	YGS-5	54	3, 95	----	----
200750725	Bilgisayar Programcılığı (Tam Burslu)	YGS-1	7	3, 95	402.952	11,3,İ,93
200751423	Bilgisayar Programcılığı (%50 Burslu)	YGS-1	63	3, 95	----	----
200750734	Bilgisayar Programcılığı (İÖ) (Tam Burslu)	YGS-1	7	3, 95	213.884	11,3,İ,92
200750743	Bilgisayar Programcılığı (İÖ) (%50 Burslu)	YGS-1	63	3, 95	178.842	----
200750522	Bilgisayar Programcılığı (Uzaktan Eğitim)	YGS-1	36	95	----	----
200751211	Bilgisayar Programcılığı (Uzaktan Eğitim) (Tam Burslu)	YGS-1	4	3, 95	265.734	11,2,İ,92
200750055	Çocuk Gelişimi	YGS-4	110	95	----	----
200750752	Çocuk Gelişimi (Tam Burslu)	YGS-4	12	3, 95	430.303	11,2,İ,93
200751398	Çocuk Gelişimi (İÖ)	YGS-4	45	95	----	----
200751405	Çocuk Gelişimi (İÖ) (Tam Burslu)	YGS-4	5	3, 95	----	----
200750761	Dış Ticaret (Tam Burslu)	YGS-6	7	3, 95	163.667	11,3,İ,93
200751432	Dış Ticaret (%25 Burslu)	YGS-6	63	3, 95	----	----
200750779	Dış Ticaret (İÖ) (Tam Burslu)	YGS-6	7	3, 95	295.207	11,2,İ,93
200750788	Dış Ticaret (İÖ) (%50 Burslu)	YGS-6	63	3, 95	210.541	----
200750804	Grafik Tasarımı (Tam Burslu)	YGS-5	8	3, 95	297.705	11,3,İ,93
200751441	Grafik Tasarımı (%25 Burslu)	YGS-5	72	3, 95	----	----
200750813	Grafik Tasarımı (İÖ) (Tam Burslu)	YGS-5	8	3, 95	375.857	11,2,İ,93
200750822	Grafik Tasarımı (İÖ) (%50 Burslu)	YGS-5	72	3, 95	186.383	----
200750831	Halkla İlişkiler ve Tanıtım (Tam Burslu)	YGS-4	6	3, 95	229.662	11,2,İ,93
200751308	Halkla İlişkiler ve Tanıtım (%50 Burslu)	YGS-4	41	3, 95	263.071	----
200751317	Halkla İlişkiler ve Tanıtım (%25 Burslu)	YGS-4	13	3, 95	----	----
200750849	Halkla İlişkiler ve Tanıtım (İÖ) (Tam Burslu)	YGS-4	6	3, 95	336.070	----
200750858	Halkla İlişkiler ve Tanıtım (İÖ) (%50 Burslu)	YGS-4	54	3, 95	----	----
200750867	İşletme Yönetimi (Tam Burslu)	YGS-6	6	3, 95	333.944	11,2,İ,93
200750876	İşletme Yönetimi (%50 Burslu)	YGS-6	54	3, 95	207.751	----
200750443	İşletme Yönetimi (Uzaktan Eğitim)	YGS-6	36	95	----	----
200751229	İşletme Yönetimi (Uzaktan Eğitim) (Tam Burslu)	YGS-6	4	3, 95	338.831	----
200750901	Lojistik (Tam Burslu)	YGS-6	7	3, 95	193.813	11,3,İ,93
200751335	Lojistik (%25 Burslu)	YGS-6	63	3, 95	----	----
200750919	Lojistik (İÖ) (Tam Burslu)	YGS-6	7	3, 95	260.938	11,2,İ,93
200751459	Lojistik (İÖ) (%25 Burslu)	YGS-6	63	3, 95	----	----
200750964	Mimarî Restorasyon (Tam Burslu)	YGS-5	7	3, 95	151.591	11,3,İ,93
200751344	Mimarî Restorasyon (%50 Burslu)	YGS-5	30	3, 95	203.038	09,4,D,91
200751353	Mimarî Restorasyon (%25 Burslu)	YGS-5	33	3, 95	228.484	----
200751035	Radyo ve Televizyon Programcılığı (Tam Burslu)	YGS-4	6	3, 95	338.234	11,3,İ,93
200751362	Radyo ve Televizyon Programcılığı (%50 Burslu)	YGS-4	25	3, 95	284.059	----
200751371	Radyo ve Televizyon Programcılığı (%25 Burslu)	YGS-4	29	3, 95	189.174	----
200751044	Radyo ve Televizyon Programcılığı (İÖ) (Tam Burslu)	YGS-4	6	3, 95	157.068	11,2,İ,93
200751053	Radyo ve Televizyon Programcılığı (İÖ) (%50 Burslu)	YGS-4	54	3, 95	237.095	----

TABLO-3A. Merkezi Yerleştirme İle Öğrenci Alan Yükseköğretim Önlisans Programları

2012-ÖSYS TERCİH KILAVUZU

PROGRAM KODU (1)	PROGRAM ADI (2)	PUAN TÜRÜ (3)	GENEL KONT (4)	ÖZEL KOŞUL VE AÇIKLAMALAR (5)	2011-ÖSYS EN KÜÇÜK PUAN (6)	2011-ÖSYS YERLEŞTİRME ÖNCELİKLERİ (7)
200751098	Tekstil Teknolojisi (Tam Burslu)	YGS-1	6	3, 95	277.135	11,3,İ,92
200750576	Tekstil Teknolojisi (%50 Burslu)	YGS-1	54	3, 95	275.559	07,2,İ,90
200751114	Turizm ve Seyahat Hizmetleri (Tam Burslu)	YGS-5	6	3, 95	210.462	11,3,İ,93
200751123	Turizm ve Seyahat Hizmetleri (%50 Burslu)	YGS-5	54	3, 95		
BEYKOZ LOJİSTİK MESLEK YÜKSEKOKULU (İSTANBUL)						
Beykoz Lojistik Meslek Yüksekokulu						
200850248	Bilgisayar Programcılığı	YGS-1	5	46, 234	----	----
200850257	Bilgisayar Programcılığı (Tam Burslu)	YGS-1	5	3, 46, 234	392.089	11,3,İ,93
200850266	Bilgisayar Programcılığı (%50 Burslu)	YGS-1	20	3, 46, 234	165.063	11,2,İ,93
200850487	Bilgisayar Programcılığı (%25 Burslu)	YGS-1	20	3, 46, 234	154.733	09,2,İ,91
200850275	Bilgisayar Programcılığı (İÖ)	YGS-1	2	46, 234	----	----
200850284	Bilgisayar Programcılığı (İÖ) (Tam Burslu)	YGS-1	4	3, 46, 234	273.466	11,3,İ,93
200850796	Bilgisayar Programcılığı (İÖ) (%50 Burslu)	YGS-1	34	3, 46, 234		
200850372	Deniz ve Liman İşletmeciliği	YGS-6	6	46, 234	----	----
200850381	Deniz ve Liman İşletmeciliği (Tam Burslu)	YGS-6	6	3, 46, 234	350.740	11,2,İ,93
200850521	Deniz ve Liman İşletmeciliği (%50 Burslu)	YGS-6	24	3, 46, 234	223.675	----
200850539	Deniz ve Liman İşletmeciliği (%25 Burslu)	YGS-6	24	3, 46, 234		
200850169	Dış Ticaret	YGS-6	3	46, 234	----	----
200850548	Dış Ticaret (Tam Burslu)	YGS-6	5	3, 46, 234	500.000	11,2,İ,92
200850178	Dış Ticaret (%50 Burslu)	YGS-6	21	3, 46, 234	244.546	----
200850557	Dış Ticaret (%25 Burslu)	YGS-6	21	3, 46, 234		
200850433	Dış Ticaret (İÖ)	YGS-6	3	46, 234	----	----
200850442	Dış Ticaret (İÖ) (Tam Burslu)	YGS-6	5	3, 46, 234	279.511	11,2,İ,94
200850803	Dış Ticaret (İÖ) (%50 Burslu)	YGS-6	42	3, 46, 234	193.208	----
200850415	Dış Ticaret (İngilizce)	YGS-6	2	17, 21, 28, 234	----	----
200850424	Dış Ticaret (İngilizce) (Tam Burslu)	YGS-6	6	3, 17, 21, 28, 234	500.000	11,2,İ,93
200850566	Dış Ticaret (İngilizce) (%50 Burslu)	YGS-6	52	3, 17, 21, 28, 234	236.595	----
200850769	Dış Ticaret (Uzaktan Eğitim) (Tam Burslu)	YGS-6	4	3, 46, 234	269.118	03,2,İ,86
200850821	Dış Ticaret (Uzaktan Eğitim) (%25 Burslu)	YGS-6	36	3, 46, 234		
200850778	Enerji Tesisleri İşletmeciliği	YGS-1	3	46, 234	----	----
200850787	Enerji Tesisleri İşletmeciliği (Tam Burslu)	YGS-1	5	3, 46, 234	310.000	11,2,İ,93
200850839	Enerji Tesisleri İşletmeciliği (%50 Burslu)	YGS-1	42	3, 46, 234	177.252	----
200850187	Halkla İlişkiler ve Tanıtım	YGS-4	3	46, 234	----	----
200850593	Halkla İlişkiler ve Tanıtım (Tam Burslu)	YGS-4	4	3, 46, 234	349.934	----
200850196	Halkla İlişkiler ve Tanıtım (%50 Burslu)	YGS-4	33	3, 46, 234	197.119	----
200850203	İşletme Yönetimi	YGS-6	3	46, 234	----	----
200850627	İşletme Yönetimi (Tam Burslu)	YGS-6	4	3, 46, 234	375.909	11,2,İ,93
200850212	İşletme Yönetimi (%50 Burslu)	YGS-6	33	3, 46, 234		
200850221	Lojistik	YGS-6	10	46, 234		
200850663	Lojistik (Tam Burslu)	YGS-6	13	3, 46, 234	297.025	11,3,D,93
200850239	Lojistik (%50 Burslu)	YGS-6	50	3, 46, 234	269.871	----
200850672	Lojistik (%25 Burslu)	YGS-6	57	3, 46, 234	189.003	----
200850354	Lojistik (İÖ)	YGS-6	5	46, 234	----	----
200850451	Lojistik (İÖ) (Tam Burslu)	YGS-6	10	3, 46, 234	258.375	11,2,İ,93
200850715	Lojistik (İÖ) (%50 Burslu)	YGS-6	75	3, 46, 234	223.320	----
200850706	Lojistik (İÖ) (%25 Burslu)	YGS-6	10	3, 46, 234		
200850336	Lojistik (İngilizce)	YGS-6	10	17, 21, 28, 234		
200850345	Lojistik (İngilizce) (Tam Burslu)	YGS-6	12	3, 17, 21, 28, 234	235.771	11,3,İ,93
200850699	Lojistik (İngilizce) (%50 Burslu)	YGS-6	46	3, 17, 21, 28, 234	264.427	----
200850681	Lojistik (İngilizce) (%25 Burslu)	YGS-6	51	3, 17, 21, 28, 234		
200850751	Lojistik (Uzaktan Eğitim) (Tam Burslu)	YGS-6	4	3, 46, 234	400.000	94,2,İ,76
200850866	Lojistik (Uzaktan Eğitim) (%25 Burslu)	YGS-6	36	3, 46, 234		
200851097	Marina İşletme	YGS-6	5	46, 234	----	----
200851104	Marina İşletme (Tam Burslu)	YGS-6	5	3, 46, 234	----	----
200851113	Marina İşletme (%50 Burslu)	YGS-6	20	3, 46, 234	----	----
200851122	Marina İşletme (%25 Burslu)	YGS-6	20	3, 46, 234	----	----
200850972	Mobil Teknolojileri	YGS-1	3	46, 234	----	----
200850981	Mobil Teknolojileri (Tam Burslu)	YGS-1	5	3, 46, 234	----	----
200850999	Mobil Teknolojileri (%50 Burslu)	YGS-1	32	3, 46, 234	----	----
200851007	Mobil Teknolojileri (%25 Burslu)	YGS-1	10	3, 46, 234	----	----
200851131	Raylı Sistemler İşletmeciliği	YGS-6	6	46, 234	----	----
200851149	Raylı Sistemler İşletmeciliği (Tam Burslu)	YGS-6	4	3, 46, 234	----	----
200851158	Raylı Sistemler İşletmeciliği (%50 Burslu)	YGS-6	30	3, 46, 234	----	----
200850399	Sivil Hava Ulaştırma İşletmeciliği	YGS-6	3	46, 234	----	----
200850406	Sivil Hava Ulaştırma İşletmeciliği (Tam Burslu)	YGS-6	6	3, 46, 234	287.704	11,2,İ,92
200850724	Sivil Hava Ulaştırma İşletmeciliği (%50 Burslu)	YGS-6	26	3, 46, 234	243.446	----
200850733	Sivil Hava Ulaştırma İşletmeciliği (%25 Burslu)	YGS-6	25	3, 46, 234		
200851016	Sivil Havacılık Kabin Hizmetleri	YGS-5	4	46, 234	----	----
200851025	Sivil Havacılık Kabin Hizmetleri (Tam Burslu)	YGS-5	8	3, 46, 234	----	----
200851034	Sivil Havacılık Kabin Hizmetleri (%50 Burslu)	YGS-5	34	3, 46, 234	----	----
200851043	Sivil Havacılık Kabin Hizmetleri (%25 Burslu)	YGS-5	34	3, 46, 234	----	----
200851052	Sivil Havacılık Kabin Hizmetleri (İngilizce)	YGS-5	5	17, 21, 28, 234	----	----
200851061	Sivil Havacılık Kabin Hizmetleri (İngilizce) (Tam Burslu)	YGS-5	5	3, 17, 21, 28, 234	----	----
200851079	Sivil Havacılık Kabin Hizmetleri (İngilizce) (%50 Burslu)	YGS-5	20	3, 17, 21, 28, 234	----	----
200851088	Sivil Havacılık Kabin Hizmetleri (İngilizce) (%25 Burslu)	YGS-5	20	3, 17, 21, 28, 234	----	----
DOĞUŞ ÜNİVERSİTESİ (İSTANBUL)						
Meslek Yüksekokulu						
201250012	Bankacılık ve Sigortacılık	YGS-6	36	33, 46	202.754	----
201250339	Bankacılık ve Sigortacılık (Tam Burslu)	YGS-6	4	3, 33, 46	348.384	11,2,İ,92
201250296	Bilgisayar Programcılığı	YGS-1	36	33, 46		
201250321	Bilgisayar Programcılığı (Tam Burslu)	YGS-1	4	3, 33, 46	360.113	11,3,İ,93
201250127	Dış Ticaret	YGS-6	36	33, 46	211.006	----
201250348	Dış Ticaret (Tam Burslu)	YGS-6	4	3, 33, 46	392.767	11,2,İ,93
201250136	Dış Ticaret (İÖ)	YGS-6	24	33, 46		
201250427	Dış Ticaret (İÖ) (Tam Burslu)	YGS-6	4	3, 33, 46	301.128	11,2,İ,92
201250499	Dış Ticaret (İÖ) (%25 Burslu)	YGS-6	12	3, 33, 46	----	----
201250163	Grafik Tasarımı	YGS-5	36	33, 46	227.306	----
201250409	Grafik Tasarımı (Tam Burslu)	YGS-5	4	3, 33, 46	324.907	11,3,İ,93
201250242	Halkla İlişkiler ve Tanıtım	YGS-4	30	33, 46	227.603	----
201250366	Halkla İlişkiler ve Tanıtım (Tam Burslu)	YGS-4	4	3, 33, 46	291.398	02,3,İ,84
201250506	Halkla İlişkiler ve Tanıtım (%25 Burslu)	YGS-4	6	3, 33, 46	----	----
201250278	İnsan Kaynakları Yönetimi	YGS-6	30	33, 46		
201250375	İnsan Kaynakları Yönetimi (Tam Burslu)	YGS-6	4	3, 33, 46	314.040	11,2,İ,92
201250515	İnsan Kaynakları Yönetimi (%25 Burslu)	YGS-6	6	3, 33, 46	----	----
201250093	Turizm ve Otel İşletmeciliği	YGS-6	24	33, 46		
201250109	Turizm ve Otel İşletmeciliği (Tam Burslu)	YGS-6	4	3, 33, 46	222.909	11,3,İ,93

TABLO-3A. Merkezi Yerleştirme İle Öğrenci Alan Yükseköğretim Önlisans Programları

2012-ÖSYS TERCİH KILAVUZU

PROGRAM KODU (1)	PROGRAM ADI (2)	PUAN TÜRÜ (3)	GENEL KONT (4)	ÖZEL KOŞUL VE AÇIKLAMALAR (5)	2011-ÖSYS EN KÜÇÜK PUAN (6)	2011-ÖSYS YERLEŞTİRME ÖNCELİKLERİ (7)
201250524	Turizm ve Otel İşletmeciliği (%25 Burslu)	YGS-6	12	3, 33, 46	----	----
	FATİH SULTAN MEHMET VAKIF UNIVERSİTESİ (İSTANBUL)					
	Meslek Yüksekokulu					
201450019	Adalet	YGS-3	48	734	----	----
201450028	Adalet (Tam Burslu)	YGS-3	16	3, 734	----	----
201450037	Adalet (%50 Burslu)	YGS-3	16	3, 734	----	----
	Güzel Sanatlar Meslek Yüksekokulu					
201450046	Mimari Restorasyon	YGS-5	36	734	----	----
201450055	Mimari Restorasyon (Tam Burslu)	YGS-5	12	3, 734	----	----
201450064	Mimari Restorasyon (%50 Burslu)	YGS-5	12	3, 734	----	----
	FATİH UNIVERSİTESİ (İSTANBUL)					
	Adalet Meslek Yüksekokulu					
201550812	Adalet	YGS-3	41	222	281.489	----
201550821	Adalet (Tam Burslu)	YGS-3	6	3, 222	377.367	----
201550839	Adalet (%50 Burslu)	YGS-3	13	3, 222	----	----
201551007	Adalet (Uzaktan Eğitim)	YGS-3	58	222	----	----
201551016	Adalet (Uzaktan Eğitim) (Tam Burslu)	YGS-3	7	3, 222	----	----
	Meslek Yüksekokulu					
201550681	Bankacılık ve Sigortacılık (Tam Burslu)	YGS-6	3	3, 222, 223	372.616	11,2,1,93
201550918	Bankacılık ve Sigortacılık (%50 Burslu)	YGS-6	47	3, 222, 223	255.519	----
201550672	Bankacılık ve Sigortacılık (%25 Burslu)	YGS-6	10	3, 222, 223	225.800	----
201550609	Bilgisayar Programcılığı (Tam Burslu)	YGS-1	6	3, 222, 223	434.134	11,3,1,93
201550927	Bilgisayar Programcılığı (%50 Burslu)	YGS-1	44	3, 222, 223	186.465	10,4,1,92
201550593	Bilgisayar Programcılığı (%25 Burslu)	YGS-1	10	3, 222, 223	190.648	----
201551025	Bilgisayar Programcılığı (Uzaktan Eğitim)	YGS-1	44	222	----	----
201551034	Bilgisayar Programcılığı (Uzaktan Eğitim) (Tam Burslu)	YGS-1	5	3, 222	----	----
201550196	Çocuk Gelişimi	YGS-4	89	222, 223	288.228	----
201550663	Çocuk Gelişimi (Tam Burslu)	YGS-4	11	3, 222, 223	500.000	11,2,1,93
201550936	Çocuk Gelişimi (%50 Burslu)	YGS-4	5	3, 222, 223	----	----
201550654	Çocuk Gelişimi (%25 Burslu)	YGS-4	5	3, 222, 223	358.274	11,2,1,94
201551185	Çocuk Gelişimi (Uzaktan Eğitim)	YGS-4	45	222	----	----
201551194	Çocuk Gelişimi (Uzaktan Eğitim) (Tam Burslu)	YGS-4	5	3, 222	----	----
201550627	Dış Ticaret (Tam Burslu)	YGS-6	4	3, 222, 223	219.499	11,3,1,93
201550945	Dış Ticaret (%50 Burslu)	YGS-6	47	3, 222, 223	240.946	----
201550618	Dış Ticaret (%25 Burslu)	YGS-6	10	3, 222, 223	213.926	----
201550645	Halkla İlişkiler ve Tanıtım (Tam Burslu)	YGS-4	6	3, 222, 223	331.602	11,3,1,95
201550954	Halkla İlişkiler ve Tanıtım (%50 Burslu)	YGS-4	44	3, 222, 223	256.033	----
201550636	Halkla İlişkiler ve Tanıtım (%25 Burslu)	YGS-4	10	3, 222, 223	187.214	----
201550584	İşletme Yönetimi (Tam Burslu)	YGS-6	6	3, 222, 223	310.979	11,2,1,93
201550963	İşletme Yönetimi (%50 Burslu)	YGS-6	44	3, 222, 223	192.565	----
201550575	İşletme Yönetimi (%25 Burslu)	YGS-6	10	3, 222, 223	----	----
201551201	İşletme Yönetimi (Uzaktan Eğitim)	YGS-6	47	222	----	----
201551219	İşletme Yönetimi (Uzaktan Eğitim) (Tam Burslu)	YGS-6	5	3, 222	----	----
201550566	Muhasebe ve Vergi Uygulamaları (Tam Burslu)	YGS-6	3	3, 222, 223	346.224	11,2,1,93
201550972	Muhasebe ve Vergi Uygulamaları (%50 Burslu)	YGS-6	25	3, 222, 223	----	----
	GEDİK ÜNİVERSİTESİ (İSTANBUL)					
	Gedik Meslek Yüksekokulu					
201750494	Bankacılık ve Sigortacılık	YGS-6	5	46, 717	----	----
201750501	Bankacılık ve Sigortacılık (Tam Burslu)	YGS-6	6	3, 46, 717	291.313	11,2,1,93
201750519	Bankacılık ve Sigortacılık (%50 Burslu)	YGS-6	39	3, 46, 717	----	----
201750679	Bankacılık ve Sigortacılık (%25 Burslu)	YGS-6	10	3, 46, 717	----	----
201750537	Bankacılık ve Sigortacılık (İÖ) (Tam Burslu)	YGS-6	4	3, 46, 717	226.263	11,2,1,91
201750546	Bankacılık ve Sigortacılık (İÖ) (%50 Burslu)	YGS-6	16	3, 46, 717	----	----
201750688	Bankacılık ve Sigortacılık (İÖ) (%25 Burslu)	YGS-6	5	3, 46, 717	----	----
201750616	Bilgisayar Programcılığı	YGS-1	5	46, 717	----	----
201750625	Bilgisayar Programcılığı (Tam Burslu)	YGS-1	5	3, 46, 717	344.387	11,3,1,93
201750652	Bilgisayar Programcılığı (%50 Burslu)	YGS-1	35	3, 46, 717	----	----
201750697	Bilgisayar Programcılığı (%25 Burslu)	YGS-1	5	3, 46, 717	----	----
201750634	Bilgisayar Programcılığı (İÖ)	YGS-1	5	46, 717	----	----
201750643	Bilgisayar Programcılığı (İÖ) (Tam Burslu)	YGS-1	4	3, 46, 717	224.098	11,3,1,93
201750661	Bilgisayar Programcılığı (İÖ) (%50 Burslu)	YGS-1	16	3, 46, 717	----	----
201750704	Bilgisayar Programcılığı (İÖ) (%25 Burslu)	YGS-1	5	3, 46, 717	----	----
201750097	Dış Ticaret	YGS-6	16	46, 717	----	----
201750104	Dış Ticaret (Tam Burslu)	YGS-6	10	3, 46, 717	327.843	11,2,1,92
201750113	Dış Ticaret (%50 Burslu)	YGS-6	64	3, 46, 717	----	----
201750713	Dış Ticaret (%25 Burslu)	YGS-6	10	3, 46, 717	----	----
201770083	Dış Ticaret (İÖ) (Tam Burslu)	YGS-6	5	3, 46, 717	231.003	11,2,1,93
201770092	Dış Ticaret (İÖ) (%50 Burslu)	YGS-6	27	3, 46, 717	----	----
201750722	Dış Ticaret (İÖ) (%25 Burslu)	YGS-6	8	3, 46, 717	----	----
201750388	Elektrik (Tam Burslu)	YGS-1	4	3, 46, 717	397.875	11,2,1,93
201750397	Elektrik (%50 Burslu)	YGS-1	21	3, 46, 717	----	----
201750731	Elektrik (%25 Burslu)	YGS-1	10	3, 46, 717	----	----
201750749	Elektrik (İÖ)	YGS-1	10	46, 717	----	----
201750758	Elektrik (İÖ) (Tam Burslu)	YGS-1	3	3, 46, 717	----	----
201750767	Elektrik (İÖ) (%50 Burslu)	YGS-1	12	3, 46, 717	----	----
201750776	Elektrik (İÖ) (%25 Burslu)	YGS-1	5	3, 46, 717	----	----
201750325	Elektronik Teknolojisi (Tam Burslu)	YGS-1	4	3, 46, 717	500.000	11,2,1,93
201750334	Elektronik Teknolojisi (%50 Burslu)	YGS-1	21	3, 46, 717	----	----
201750785	Elektronik Teknolojisi (%25 Burslu)	YGS-1	10	3, 46, 717	----	----
201750413	Endüstriyel Kalıpcılık (Tam Burslu)	YGS-1	3	3, 46, 717	258.976	11,2,1,93
201750422	Endüstriyel Kalıpcılık (%50 Burslu)	YGS-1	17	3, 46, 717	----	----
201750794	Endüstriyel Kalıpcılık (%25 Burslu)	YGS-1	10	3, 46, 717	----	----
201750264	Gıda Teknolojisi (Tam Burslu)	YGS-2	3	3, 46, 717	500.000	11,2,1,93
201750273	Gıda Teknolojisi (%50 Burslu)	YGS-2	17	3, 46, 717	----	----
201750801	Gıda Teknolojisi (%25 Burslu)	YGS-2	10	3, 46, 717	----	----
201750282	Grafik Tasarımı	YGS-5	10	46, 717	----	----
201750291	Grafik Tasarımı (Tam Burslu)	YGS-5	5	3, 46, 717	300.518	11,3,1,93
201750307	Grafik Tasarımı (%50 Burslu)	YGS-5	15	3, 46, 717	242.000	----
201750819	Grafik Tasarımı (%25 Burslu)	YGS-5	10	3, 46, 717	----	----
201750449	Halkla İlişkiler ve Tanıtım (Tam Burslu)	YGS-4	4	3, 46, 717	329.150	----
201750458	Halkla İlişkiler ve Tanıtım (%50 Burslu)	YGS-4	26	3, 46, 717	----	----
201750828	Halkla İlişkiler ve Tanıtım (%25 Burslu)	YGS-4	10	3, 46, 717	----	----
201750476	Halkla İlişkiler ve Tanıtım (İÖ) (Tam Burslu)	YGS-4	3	3, 46, 717	325.155	----
201750485	Halkla İlişkiler ve Tanıtım (İÖ) (%50 Burslu)	YGS-4	15	3, 46, 717	----	----
201750837	Halkla İlişkiler ve Tanıtım (İÖ) (%25 Burslu)	YGS-4	7	3, 46, 717	----	----
201750025	Kaynak Teknolojisi (Tam Burslu)	YGS-1	5	3, 46, 717	150.425	11,2,1,93

TABLO-3A. Merkezi Yerleştirme İle Öğrenci Alan Yükseköğretim Önlisans Programları

2012-ÖSYS TERCİH KILAVUZU

PROGRAM KODU (1)	PROGRAM ADI (2)	PUAN TÜRÜ (3)	GENEL KONT (4)	ÖZEL KOŞUL VE AÇIKLAMALAR (5)	2011-ÖSYS EN KÜÇÜK PUAN (6)	2011-ÖSYS YERLEŞTİRME ÖNCELİKLERİ (7)
201750034	Kaynak Teknolojisi (%50 Burslu)	YGS-1	35	3, 46, 717		
201750846	Kaynak Teknolojisi (%25 Burslu)	YGS-1	10	3, 46, 717	----	----
201770029	Kaynak Teknolojisi (İÖ) (Tam Burslu)	YGS-1	3	3, 46, 717	261.108	10,2,D,92
201770038	Kaynak Teknolojisi (İÖ) (%50 Burslu)	YGS-1	17	3, 46, 717		
201750855	Kaynak Teknolojisi (İÖ) (%25 Burslu)	YGS-1	10	3, 46, 717	----	----
201750564	Kimya Teknolojisi (Tam Burslu)	YGS-2	3	3, 46, 717	157.911	11,3,I,93
201750573	Kimya Teknolojisi (%50 Burslu)	YGS-2	17	3, 46, 717		
201750864	Kimya Teknolojisi (%25 Burslu)	YGS-2	10	3, 46, 717	----	----
201750176	Makine (Tam Burslu)	YGS-1	5	3, 46, 717	167.568	11,3,I,93
201750185	Makine (%50 Burslu)	YGS-1	20	3, 46, 717		
201750873	Makine (%25 Burslu)	YGS-1	25	3, 46, 717	----	----
201750043	Mekatronik	YGS-1	8	46, 717		
201750052	Mekatronik (Tam Burslu)	YGS-1	6	3, 46, 717	415.183	11,4,D,92
201750061	Mekatronik (%50 Burslu)	YGS-1	36	3, 46, 717	234.828	----
201750882	Mekatronik (%25 Burslu)	YGS-1	10	3, 46, 717	----	----
201770056	Mekatronik (İÖ) (Tam Burslu)	YGS-1	5	3, 46, 717	339.092	11,3,I,93
201770065	Mekatronik (İÖ) (%50 Burslu)	YGS-1	37	3, 46, 717		
201750891	Mekatronik (İÖ) (%25 Burslu)	YGS-1	8	3, 46, 717	----	----
201750131	Menkul Kıymetler ve Sermaye Piyasası (Tam Burslu)	YGS-6	4	3, 46, 717	272.138	11,2,I,93
201750149	Menkul Kıymetler ve Sermaye Piyasası (%50 Burslu)	YGS-6	26	3, 46, 717		
201750907	Menkul Kıymetler ve Sermaye Piyasası (%25 Burslu)	YGS-6	10	3, 46, 717	----	----
201750352	Metalurji (Tam Burslu)	YGS-1	3	3, 46, 717	256.574	11,2,I,92
201750361	Metalurji (%50 Burslu)	YGS-1	17	3, 46, 717		
201750916	Metalurji (%25 Burslu)	YGS-1	10	3, 46, 717	----	----
201750201	Muhasebe ve Vergi Uygulamaları (Tam Burslu)	YGS-6	3	3, 46, 717	301.589	11,2,I,81
201750219	Muhasebe ve Vergi Uygulamaları (%50 Burslu)	YGS-6	17	3, 46, 717		
201750925	Muhasebe ve Vergi Uygulamaları (%25 Burslu)	YGS-6	10	3, 46, 717	----	----
201750237	Muhasebe ve Vergi Uygulamaları (İÖ) (Tam Burslu)	YGS-6	3	3, 46, 717	233.178	11,2,I,94
201750246	Muhasebe ve Vergi Uygulamaları (İÖ) (%50 Burslu)	YGS-6	17	3, 46, 717		
201750934	Muhasebe ve Vergi Uygulamaları (İÖ) (%25 Burslu)	YGS-6	10	3, 46, 717	----	----
201750088	Tahribatsız Muayene (Tam Burslu)	YGS-1	4	3, 46, 717	317.790	11,2,I,90
201750158	Tahribatsız Muayene (%50 Burslu)	YGS-1	26	3, 46, 717		
201750943	Tahribatsız Muayene (%25 Burslu)	YGS-1	10	3, 46, 717	----	----
201750591	Turizm ve Otel İşletmeciliği (Tam Burslu)	YGS-6	3	3, 46, 717	111.984	11,3,I,93
201750607	Turizm ve Otel İşletmeciliği (%50 Burslu)	YGS-6	17	3, 46, 717		
201750952	Turizm ve Otel İşletmeciliği (%25 Burslu)	YGS-6	10	3, 46, 717	----	----
HALIÇ ÜNİVERSİTESİ (İSTANBUL)						
Meslek Yüksekokulu						
201950041	Aşçılık	YGS-4	20	132	243.054	----
201950059	Aşçılık (Tam Burslu)	YGS-4	4	3, 132	248.639	11,3,I,93
201950068	Aşçılık (%50 Burslu)	YGS-4	15	3, 132	233.473	11,2,I,94
201950077	Bankacılık ve Sigortacılık	YGS-6	20	132		
201950086	Bankacılık ve Sigortacılık (Tam Burslu)	YGS-6	5	3, 132	320.525	11,2,I,93
201950095	Bankacılık ve Sigortacılık (%50 Burslu)	YGS-6	20	3, 132	250.113	----
201950102	Bilgisayar Teknolojisi	YGS-1	20	132		
201950111	Bilgisayar Teknolojisi (Tam Burslu)	YGS-1	4	3, 132	336.640	11,3,I,93
201950129	Bilgisayar Teknolojisi (%50 Burslu)	YGS-1	10	3, 132	219.530	----
201950138	Elektronik Teknolojisi	YGS-1	20	132		
201950147	Elektronik Teknolojisi (Tam Burslu)	YGS-1	4	3, 132	369.147	11,2,I,93
201950156	Elektronik Teknolojisi (%50 Burslu)	YGS-1	10	3, 132	224.359	10,2,I,92
201950165	Gıda Teknolojisi	YGS-2	12	132		
201950174	Gıda Teknolojisi (Tam Burslu)	YGS-2	3	3, 132	406.129	11,3,I,93
201950183	Gıda Teknolojisi (%50 Burslu)	YGS-2	15	3, 132	185.712	----
201950192	Grafik Tasarımı	YGS-5	20	132		
201950208	Grafik Tasarımı (Tam Burslu)	YGS-5	4	3, 132	306.494	11,3,I,93
201950217	Grafik Tasarımı (%50 Burslu)	YGS-5	10	3, 132	242.777	10,2,I,92
201950226	İlk ve Acil Yardım	YGS-2	30	132	284.787	10,2,D,92
201950235	İlk ve Acil Yardım (Tam Burslu)	YGS-2	5	3, 132	274.539	11,2,I,93
201950244	İlk ve Acil Yardım (%50 Burslu)	YGS-2	15	3, 132	176.665	11,2,I,93
201950298	Lojistik	YGS-6	20	132		
201950305	Lojistik (Tam Burslu)	YGS-6	5	3, 132	346.706	11,2,I,80
201950314	Lojistik (%50 Burslu)	YGS-6	20	3, 132	240.188	----
201950014	Turizm ve Otel İşletmeciliği	YGS-6	20	132		
201950023	Turizm ve Otel İşletmeciliği (Tam Burslu)	YGS-6	5	3, 132	241.548	11,3,I,92
201950032	Turizm ve Otel İşletmeciliği (%50 Burslu)	YGS-6	20	3, 132	207.035	----
201950323	Yaşlı Bakımı	YGS-2	10	132		
201950332	Yaşlı Bakımı (Tam Burslu)	YGS-2	3	3, 132	298.389	----
201950341	Yaşlı Bakımı (%50 Burslu)	YGS-2	20	3, 132		
İSTANBUL AREL ÜNİVERSİTESİ						
Meslek Yüksekokulu						
202351378	Aşçılık	YGS-4	36	46, 215		
202351387	Aşçılık (Tam Burslu)	YGS-4	4	3, 46, 215	255.206	11,3,I,93
202351996	Aşçılık (%50 Burslu)	YGS-4	10	3, 46, 215	299.896	11,2,I,93
202350398	Bankacılık ve Sigortacılık	YGS-6	10	215		
202350405	Bankacılık ve Sigortacılık (Tam Burslu)	YGS-6	6	3, 215	322.302	11,2,I,93
202351563	Bankacılık ve Sigortacılık (%50 Burslu)	YGS-6	44	3, 215	249.232	----
202350414	Bankacılık ve Sigortacılık (İÖ)	YGS-6	5	215		
202350423	Bankacılık ve Sigortacılık (İÖ) (Tam Burslu)	YGS-6	4	3, 215	301.212	11,2,I,93
202351572	Bankacılık ve Sigortacılık (İÖ) (%50 Burslu)	YGS-6	31	3, 215	233.076	----
202350892	Basım ve Yayın Teknolojileri	YGS-5	5	215		
202350908	Basım ve Yayın Teknolojileri (Tam Burslu)	YGS-5	5	3, 215	300.174	11,3,I,93
202351581	Basım ve Yayın Teknolojileri (%50 Burslu)	YGS-5	40	3, 215	243.924	----
202350917	Basım ve Yayın Teknolojileri (İÖ)	YGS-5	5	215		
202350926	Basım ve Yayın Teknolojileri (İÖ) (Tam Burslu)	YGS-5	4	3, 215	199.658	11,3,I,93
202351599	Basım ve Yayın Teknolojileri (İÖ) (%50 Burslu)	YGS-5	31	3, 215		
202351254	Bilgisayar Programcılığı	YGS-1	10	215		
202351263	Bilgisayar Programcılığı (Tam Burslu)	YGS-1	6	3, 215	332.764	11,3,I,93
202351606	Bilgisayar Programcılığı (%50 Burslu)	YGS-1	44	3, 215	165.389	11,2,D,93
202351272	Bilgisayar Programcılığı (İÖ)	YGS-1	5	215		
202351281	Bilgisayar Programcılığı (İÖ) (Tam Burslu)	YGS-1	4	3, 215	290.469	11,3,I,93
202351615	Bilgisayar Programcılığı (İÖ) (%50 Burslu)	YGS-1	31	3, 215		
202350274	Büro Yönetimi ve Yönetici Asistanlığı	YGS-4	3	215		
202350283	Büro Yönetimi ve Yönetici Asistanlığı (Tam Burslu)	YGS-4	3	3, 215	330.290	----
202351915	Büro Yönetimi ve Yönetici Asistanlığı (%50 Burslu)	YGS-4	24	3, 215		
202350035	Çocuk Gelişimi	YGS-4	112	215	221.593	----
202350044	Çocuk Gelişimi (Tam Burslu)	YGS-4	16	3, 215	437.687	11,2,I,93

TABLO-3A. Merkezi Yerleştirme İle Öğrenci Alan Yükseköğretim Önlisans Programları

2012-ÖSYS TERCİH KILAVUZU

PROGRAM KODU (1)	PROGRAM ADI (2)	PUAN TÜRÜ (3)	GENEL KONT (4)	ÖZEL KOŞUL VE AÇIKLAMALAR (5)	2011-ÖSYS EN KÜÇÜK PUAN (6)	2011-ÖSYS YERLEŞTİRME ÖNCELİKLERİ (7)
202351642	Çocuk Gelişimi (%50 Burslu)	YGS-4	35	3, 215	361.266	11,2,İ,76
202350653	Çocuk Gelişimi (İÖ)	YGS-4	70	215		
202350662	Çocuk Gelişimi (İÖ) (Tam Burslu)	YGS-4	13	3, 215	411.100	11,2,İ,79
202351651	Çocuk Gelişimi (İÖ) (%50 Burslu)	YGS-4	50	3, 215	315.645	11,2,İ,93
202350971	Dış Ticaret	YGS-6	14	215		
202350989	Dış Ticaret (Tam Burslu)	YGS-6	7	3, 215	390.325	11,2,İ,93
202351669	Dış Ticaret (%50 Burslu)	YGS-6	49	3, 215	246.474	----
202350998	Dış Ticaret (İÖ)	YGS-6	10	215		
202351006	Dış Ticaret (İÖ) (Tam Burslu)	YGS-6	5	3, 215	320.658	11,2,İ,93
202351678	Dış Ticaret (İÖ) (%50 Burslu)	YGS-6	36	3, 215	216.928	----
202351412	Elektrik	YGS-1	10	46, 215		
202351421	Elektrik (Tam Burslu)	YGS-1	3	3, 46, 215	216.801	11,3,İ,93
202352004	Elektrik (%50 Burslu)	YGS-1	17	3, 46, 215	169.666	11,2,İ,92
202351439	Elektrik (İÖ)	YGS-1	10	46, 215		
202351448	Elektrik (İÖ) (Tam Burslu)	YGS-1	3	3, 46, 215	356.139	11,2,İ,93
202352013	Elektrik (İÖ) (%50 Burslu)	YGS-1	17	3, 46, 215	100.000	10,2,İ,90
202351457	Elektronik Teknolojisi	YGS-1	10	46, 215		
202351466	Elektronik Teknolojisi (Tam Burslu)	YGS-1	4	3, 46, 215	204.799	11,3,İ,93
202352022	Elektronik Teknolojisi (%50 Burslu)	YGS-1	26	3, 46, 215	218.454	11,2,İ,93
202351951	Endüstriyel Kalıpcılık	YGS-1	14	215		
202351969	Endüstriyel Kalıpcılık (Tam Burslu)	YGS-1	5	3, 215	298.541	11,2,İ,93
202352207	Endüstriyel Kalıpcılık (%50 Burslu)	YGS-1	31	3, 215	----	----
202351978	Endüstriyel Kalıpcılık (İÖ)	YGS-1	14	215		
202351987	Endüstriyel Kalıpcılık (İÖ) (Tam Burslu)	YGS-1	5	3, 215	243.597	11,2,İ,93
202352216	Endüstriyel Kalıpcılık (İÖ) (%50 Burslu)	YGS-1	31	3, 215	----	----
202350053	Grafik Tasarımı	YGS-5	10	215		
202350062	Grafik Tasarımı (Tam Burslu)	YGS-5	5	3, 215	251.425	11,3,İ,92
202351703	Grafik Tasarımı (%50 Burslu)	YGS-5	35	3, 215	289.480	----
202350671	Grafik Tasarımı (İÖ)	YGS-5	5	215		
202350689	Grafik Tasarımı (İÖ) (Tam Burslu)	YGS-5	4	3, 215	406.210	11,2,İ,92
202351712	Grafik Tasarımı (İÖ) (%50 Burslu)	YGS-5	31	3, 215	247.898	----
202351015	Halkla İlişkiler ve Tanıtım	YGS-4	4	215		
202351024	Halkla İlişkiler ve Tanıtım (Tam Burslu)	YGS-4	6	3, 215	358.292	----
202351721	Halkla İlişkiler ve Tanıtım (%50 Burslu)	YGS-4	50	3, 215	253.051	----
202351033	Halkla İlişkiler ve Tanıtım (İÖ)	YGS-4	5	215		
202351042	Halkla İlişkiler ve Tanıtım (İÖ) (Tam Burslu)	YGS-4	4	3, 215	339.497	----
202351739	Halkla İlişkiler ve Tanıtım (İÖ) (%50 Burslu)	YGS-4	31	3, 215		
202351139	İnsan Kaynakları Yönetimi	YGS-6	5	215		
202351148	İnsan Kaynakları Yönetimi (Tam Burslu)	YGS-6	4	3, 215	321.873	11,2,İ,93
202351748	İnsan Kaynakları Yönetimi (%50 Burslu)	YGS-6	31	3, 215	227.500	----
202351157	İnsan Kaynakları Yönetimi (İÖ)	YGS-6	4	215		
202351166	İnsan Kaynakları Yönetimi (İÖ) (Tam Burslu)	YGS-6	3	3, 215	227.660	11,2,İ,93
202351757	İnsan Kaynakları Yönetimi (İÖ) (%50 Burslu)	YGS-6	23	3, 215		
202351096	İşletme Yönetimi	YGS-6	5	215		
202351103	İşletme Yönetimi (Tam Burslu)	YGS-6	5	3, 215	312.070	11,2,İ,93
202351775	İşletme Yönetimi (%50 Burslu)	YGS-6	40	3, 215		
202351112	İşletme Yönetimi (İÖ)	YGS-6	5	215		
202351121	İşletme Yönetimi (İÖ) (Tam Burslu)	YGS-6	4	3, 215	285.297	11,2,İ,93
202351766	İşletme Yönetimi (İÖ) (%50 Burslu)	YGS-6	31	3, 215		
202350592	Kuyumculuk ve Takı Tasarımı	YGS-5	5	215		
202350608	Kuyumculuk ve Takı Tasarımı (Tam Burslu)	YGS-5	4	3, 215	317.170	11,2,İ,93
202351784	Kuyumculuk ve Takı Tasarımı (%50 Burslu)	YGS-5	31	3, 215	204.811	----
202351175	Lojistik	YGS-6	10	215		
202351184	Lojistik (Tam Burslu)	YGS-6	6	3, 215	439.725	11,2,İ,93
202351809	Lojistik (%50 Burslu)	YGS-6	44	3, 215	238.207	----
202351193	Lojistik (İÖ)	YGS-6	4	215		
202351209	Lojistik (İÖ) (Tam Burslu)	YGS-6	5	3, 215	272.399	11,2,İ,93
202351818	Lojistik (İÖ) (%50 Burslu)	YGS-6	41	3, 215	182.606	----
202350935	Moda Tasarımı	YGS-5	10	215	245.500	----
202350944	Moda Tasarımı (Tam Burslu)	YGS-5	6	3, 215	372.524	11,3,İ,93
202351827	Moda Tasarımı (%50 Burslu)	YGS-5	39	3, 215	309.053	11,2,İ,92
202350953	Moda Tasarımı (İÖ)	YGS-5	10	215		
202350962	Moda Tasarımı (İÖ) (Tam Burslu)	YGS-5	4	3, 215	251.487	11,3,İ,93
202351836	Moda Tasarımı (İÖ) (%50 Burslu)	YGS-5	26	3, 215	160.863	10,2,İ,92
202351051	Muhasebe ve Vergi Uygulamaları	YGS-6	7	215		
202351069	Muhasebe ve Vergi Uygulamaları (Tam Burslu)	YGS-6	3	3, 215	354.077	11,2,İ,92
202351845	Muhasebe ve Vergi Uygulamaları (%50 Burslu)	YGS-6	24	3, 215	201.884	----
202350195	Radyo ve Televizyon Programcılığı	YGS-4	14	215		
202350202	Radyo ve Televizyon Programcılığı (Tam Burslu)	YGS-4	7	3, 215	160.834	11,3,İ,92
202351881	Radyo ve Televizyon Programcılığı (%50 Burslu)	YGS-4	49	3, 215	265.682	----
202350811	Radyo ve Televizyon Programcılığı (İÖ)	YGS-4	5	215		
202350829	Radyo ve Televizyon Programcılığı (İÖ) (Tam Burslu)	YGS-4	5	3, 215	344.350	10,3,D,93
202351899	Radyo ve Televizyon Programcılığı (İÖ) (%50 Burslu)	YGS-4	40	3, 215	192.116	----
202351333	Sağlık Kurumları İşletmeciliği	YGS-6	8	215	217.767	----
202351342	Sağlık Kurumları İşletmeciliği (Tam Burslu)	YGS-6	5	3, 215	339.312	11,2,İ,93
202351536	Sağlık Kurumları İşletmeciliği (%50 Burslu)	YGS-6	37	3, 215	243.039	----
202351351	Sağlık Kurumları İşletmeciliği (İÖ)	YGS-6	5	215		
202351369	Sağlık Kurumları İşletmeciliği (İÖ) (Tam Burslu)	YGS-6	4	3, 215	232.363	11,2,İ,92
202351906	Sağlık Kurumları İşletmeciliği (İÖ) (%50 Burslu)	YGS-6	31	3, 215		
202352225	Sivil Hava Ulaştırma İşletmeciliği	YGS-6	45	215	----	----
202352234	Sivil Hava Ulaştırma İşletmeciliği (Tam Burslu)	YGS-6	5	3, 215	----	----
202352243	Sivil Hava Ulaştırma İşletmeciliği (İÖ)	YGS-6	45	215	----	----
202352252	Sivil Hava Ulaştırma İşletmeciliği (İÖ) (Tam Burslu)	YGS-6	5	3, 215	----	----
202350238	Turizm ve Otel İşletmeciliği	YGS-6	5	215		
202350247	Turizm ve Otel İşletmeciliği (Tam Burslu)	YGS-6	4	3, 215	200.551	11,3,İ,93
202351933	Turizm ve Otel İşletmeciliği (%50 Burslu)	YGS-6	31	3, 215		
İSTANBUL AYDIN ÜNİVERSİTESİ						
Adalet Meslek Yüksekokulu						
202453567	Adalet	YGS-3	36	46, 52	267.276	----
202453576	Adalet (Tam Burslu)	YGS-3	5	3, 46, 52	377.157	----
202454547	Adalet (%75 Burslu)	YGS-3	3	3, 46, 52	----	----
202454556	Adalet (%50 Burslu)	YGS-3	3	3, 46, 52	----	----
202454565	Adalet (%25 Burslu)	YGS-3	3	3, 46, 52	----	----
Anadolu BİL Meslek Yüksekokulu						
202452321	Ayakkabı Tasarım ve Üretimi	YGS-2	6	46, 52		
202452463	Ayakkabı Tasarım ve Üretimi (Tam Burslu)	YGS-2	4	3, 46, 52	227.796	11,3,İ,93

TABLO-3A. Merkezi Yerleştirme İle Öğrenci Alan Yükseköğretim Önlisans Programları

2012-ÖSYS TERCİH KILAVUZU

PROGRAM KODU (1)	PROGRAM ADI (2)	PUAN TÜRÜ (3)	GENEL KONT (4)	ÖZEL KOŞUL VE AÇIKLAMALAR (5)	2011-ÖSYS EN KÜÇÜK PUAN (6)	2011-ÖSYS YERLEŞTİRME ÖNCELİKLERİ (7)
202452339	Ayakkabı Tasarım ve Üretimi (%50 Burslu)	YGS-2	30	3, 46, 52		
202452348	Ayakkabı Tasarım ve Üretimi (İÖ)	YGS-2	6	46, 52		
202452481	Ayakkabı Tasarım ve Üretimi (İÖ) (Tam Burslu)	YGS-2	5	3, 46, 52	198.160	11,3,İ,93
202454574	Ayakkabı Tasarım ve Üretimi (İÖ) (%75 Burslu)	YGS-2	5	3, 46, 52	----	----
202452357	Ayakkabı Tasarım ve Üretimi (İÖ) (%50 Burslu)	YGS-2	24	3, 46, 52		
202450016	Bankacılık ve Sigortacılık	YGS-6	45	46, 52		
202450025	Bankacılık ve Sigortacılık (Tam Burslu)	YGS-6	8	3, 46, 52	345.352	11,2,İ,93
202452057	Bankacılık ve Sigortacılık (%50 Burslu)	YGS-6	22	3, 46, 52	170.937	10,2,İ,92
202453497	Bankacılık ve Sigortacılık (%25 Burslu)	YGS-6	5	3, 46, 52		
202450034	Bankacılık ve Sigortacılık (İÖ)	YGS-6	20	46, 52		
202450043	Bankacılık ve Sigortacılık (İÖ) (Tam Burslu)	YGS-6	6	3, 46, 52	278.835	11,2,İ,93
202454583	Bankacılık ve Sigortacılık (İÖ) (%75 Burslu)	YGS-6	5	3, 46, 52	----	----
202470074	Bankacılık ve Sigortacılık (İÖ) (%50 Burslu)	YGS-6	19	3, 46, 52	240.920	----
202452506	Bankacılık ve Sigortacılık (İÖ) (%25 Burslu)	YGS-6	5	3, 46, 52		
202451377	Basım ve Yayın Teknolojileri	YGS-5	15	46, 52		
202452515	Basım ve Yayın Teknolojileri (Tam Burslu)	YGS-5	7	3, 46, 52	297.155	11,3,İ,92
202452524	Basım ve Yayın Teknolojileri (%50 Burslu)	YGS-5	48	3, 46, 52	188.409	10,2,İ,92
202451386	Basım ve Yayın Teknolojileri (İÖ)	YGS-5	10	46, 52		
202470083	Basım ve Yayın Teknolojileri (İÖ) (Tam Burslu)	YGS-5	7	3, 46, 52	249.094	11,3,İ,93
202454592	Basım ve Yayın Teknolojileri (İÖ) (%75 Burslu)	YGS-5	5	3, 46, 52	----	----
202452542	Basım ve Yayın Teknolojileri (İÖ) (%50 Burslu)	YGS-5	43	3, 46, 52		
202451792	Bilgisayar Programcılığı	YGS-1	35	46, 52		
202452587	Bilgisayar Programcılığı (Tam Burslu)	YGS-1	8	3, 46, 52	398.876	11,3,İ,93
202454608	Bilgisayar Programcılığı (%75 Burslu)	YGS-1	5	3, 46, 52	----	----
202452066	Bilgisayar Programcılığı (%50 Burslu)	YGS-1	22	3, 46, 52	304.563	11,2,İ,91
202452596	Bilgisayar Programcılığı (%25 Burslu)	YGS-1	10	3, 46, 52	174.496	----
202451808	Bilgisayar Programcılığı (İÖ)	YGS-1	14	46, 52		
202452603	Bilgisayar Programcılığı (İÖ) (Tam Burslu)	YGS-1	5	3, 46, 52	348.470	11,3,İ,93
202454617	Bilgisayar Programcılığı (İÖ) (%75 Burslu)	YGS-1	5	3, 46, 52	----	----
202470092	Bilgisayar Programcılığı (İÖ) (%50 Burslu)	YGS-1	17	3, 46, 52	144.415	09,3,D,91
202452612	Bilgisayar Programcılığı (İÖ) (%25 Burslu)	YGS-1	9	3, 46, 52		
202451817	Bilgisayar Programcılığı (Uzaktan Eğitim)	YGS-1	10	52		
202452648	Bilgisayar Programcılığı (Uzaktan Eğitim) (Tam Burslu)	YGS-1	8	3, 52	244.860	11,2,İ,93
202452657	Bilgisayar Programcılığı (Uzaktan Eğitim) (%50 Burslu)	YGS-1	52	3, 52		
202452666	Bilgisayar Programcılığı (Uzaktan Eğitim) (%25 Burslu)	YGS-1	10	3, 52		
202452021	Bilgisayar Programcılığı (İngilizce)	YGS-1	10	15, 17, 28, 52		
202452039	Bilgisayar Programcılığı (İngilizce) (Tam Burslu)	YGS-1	5	3, 15, 17, 28, 52	396.425	11,3,İ,93
202454626	Bilgisayar Programcılığı (İngilizce) (%75 Burslu)	YGS-1	5	3, 15, 17, 28, 52	----	----
202452621	Bilgisayar Programcılığı (İngilizce) (%50 Burslu)	YGS-1	30	3, 15, 17, 28, 52	179.380	----
202452012	Bilgisayar Teknolojisi (İngilizce) (Tam Burslu)	YGS-1	5	3, 15, 17, 28, 52	345.283	11,3,İ,93
202454635	Bilgisayar Teknolojisi (İngilizce) (%75 Burslu)	YGS-1	5	3, 15, 17, 28, 52	----	----
202452675	Bilgisayar Teknolojisi (İngilizce) (%50 Burslu)	YGS-1	30	3, 15, 17, 28, 52		
202454062	Biyomedikal Cihaz Teknolojisi	YGS-1	26	46, 52	----	----
202454071	Biyomedikal Cihaz Teknolojisi (Tam Burslu)	YGS-1	6	3, 46, 52	----	----
202454089	Biyomedikal Cihaz Teknolojisi (%50 Burslu)	YGS-1	20	3, 46, 52	----	----
202454098	Biyomedikal Cihaz Teknolojisi (%25 Burslu)	YGS-1	8	3, 46, 52	----	----
202454105	Biyomedikal Cihaz Teknolojisi (İÖ)	YGS-1	26	46, 52	----	----
202454114	Biyomedikal Cihaz Teknolojisi (İÖ) (Tam Burslu)	YGS-1	6	3, 46, 52	----	----
202454123	Biyomedikal Cihaz Teknolojisi (İÖ) (%50 Burslu)	YGS-1	20	3, 46, 52	----	----
202454132	Biyomedikal Cihaz Teknolojisi (İÖ) (%25 Burslu)	YGS-1	8	3, 46, 52	----	----
202452693	Büro Yönetimi ve Yönetici Asistanlığı (Tam Burslu)	YGS-4	4	3, 46, 52	332.987	----
202454644	Büro Yönetimi ve Yönetici Asistanlığı (%75 Burslu)	YGS-4	20	3, 46, 52	----	----
202452709	Büro Yönetimi ve Yönetici Asistanlığı (%50 Burslu)	YGS-4	16	3, 46, 52		
202450131	Çocuk Gelişimi	YGS-4	129	46, 52	195.161	99,2,İ,82
202450149	Çocuk Gelişimi (Tam Burslu)	YGS-4	17	3, 46, 52	500.000	11,2,İ,93
202452075	Çocuk Gelişimi (%50 Burslu)	YGS-4	16	3, 46, 52	368.375	11,2,İ,93
202453504	Çocuk Gelişimi (%25 Burslu)	YGS-4	8	3, 46, 52	308.874	11,2,İ,93
202450158	Çocuk Gelişimi (İÖ)	YGS-4	97	46, 52	219.352	----
202450167	Çocuk Gelişimi (İÖ) (Tam Burslu)	YGS-4	13	3, 46, 52	409.725	11,2,İ,93
202454653	Çocuk Gelişimi (İÖ) (%75 Burslu)	YGS-4	2	3, 46, 52	----	----
202470117	Çocuk Gelişimi (İÖ) (%50 Burslu)	YGS-4	10	3, 46, 52	338.762	11,2,İ,93
202452745	Çocuk Gelişimi (İÖ) (%25 Burslu)	YGS-4	8	3, 46, 52	267.532	11,2,İ,94
202451959	Dış Ticaret	YGS-6	50	46, 52		
202452754	Dış Ticaret (Tam Burslu)	YGS-6	10	3, 46, 52	100.000	11,3,İ,92
202452084	Dış Ticaret (%50 Burslu)	YGS-6	20	3, 46, 52	309.255	10,2,İ,92
202453513	Dış Ticaret (%25 Burslu)	YGS-6	10	3, 46, 52	219.526	----
202451968	Dış Ticaret (İÖ)	YGS-6	45	46, 52		
202452763	Dış Ticaret (İÖ) (Tam Burslu)	YGS-6	8	3, 46, 52	353.095	11,2,İ,93
202454662	Dış Ticaret (İÖ) (%75 Burslu)	YGS-6	3	3, 46, 52	----	----
202451977	Dış Ticaret (İÖ) (%50 Burslu)	YGS-6	16	3, 46, 52	227.571	----
202452772	Dış Ticaret (İÖ) (%25 Burslu)	YGS-6	8	3, 46, 52		
202451411	Dış Ticaret (İngilizce)	YGS-6	25	15, 17, 28, 52		
202452781	Dış Ticaret (İngilizce) (Tam Burslu)	YGS-6	8	3, 15, 17, 28, 52	121.088	11,3,İ,93
202452799	Dış Ticaret (İngilizce) (%50 Burslu)	YGS-6	34	3, 15, 17, 28, 52	230.432	----
202452806	Dış Ticaret (İngilizce) (%25 Burslu)	YGS-6	13	3, 15, 17, 28, 52		
202451429	Dış Ticaret (İngilizce) (İÖ)	YGS-6	10	15, 17, 28, 52		
202452815	Dış Ticaret (İngilizce) (İÖ) (Tam Burslu)	YGS-6	7	3, 15, 17, 28, 52	337.465	11,2,İ,93
202454671	Dış Ticaret (İngilizce) (İÖ) (%75 Burslu)	YGS-6	5	3, 15, 17, 28, 52	----	----
202452824	Dış Ticaret (İngilizce) (İÖ) (%50 Burslu)	YGS-6	43	3, 15, 17, 28, 52		
202454141	Elektrik	YGS-1	26	46, 52	----	----
202454159	Elektrik (Tam Burslu)	YGS-1	6	3, 46, 52	----	----
202454168	Elektrik (%50 Burslu)	YGS-1	20	3, 46, 52	----	----
202454177	Elektrik (%25 Burslu)	YGS-1	8	3, 46, 52	----	----
202454186	Elektrik (İÖ)	YGS-1	26	46, 52	----	----
202454195	Elektrik (İÖ) (Tam Burslu)	YGS-1	6	3, 46, 52	----	----
202454202	Elektrik (İÖ) (%50 Burslu)	YGS-1	20	3, 46, 52	----	----
202454211	Elektrik (İÖ) (%25 Burslu)	YGS-1	8	3, 46, 52	----	----
202454468	Elektronik Teknolojisi	YGS-1	20	46, 52	----	----
202454477	Elektronik Teknolojisi (Tam Burslu)	YGS-1	5	3, 46, 52	----	----
202454486	Elektronik Teknolojisi (%50 Burslu)	YGS-1	20	3, 46, 52	----	----
202454495	Elektronik Teknolojisi (%25 Burslu)	YGS-1	5	3, 46, 52	----	----
202454502	Elektronik Teknolojisi (İÖ)	YGS-1	20	46, 52	----	----
202454511	Elektronik Teknolojisi (İÖ) (Tam Burslu)	YGS-1	5	3, 46, 52	----	----
202454529	Elektronik Teknolojisi (İÖ) (%50 Burslu)	YGS-1	20	3, 46, 52	----	----
202454538	Elektronik Teknolojisi (İÖ) (%25 Burslu)	YGS-1	5	3, 46, 52	----	----
202450228	Emlak ve Emlak Yönetimi (Tam Burslu)	YGS-5	4	3, 46, 52	151.313	11,2,İ,93

TABLO-3A. Merkezi Yerleştirme İle Öğrenci Alan Yükseköğretim Önlisans Programları

2012-ÖSYS TERCİH KILAVUZU

PROGRAM KODU (1)	PROGRAM ADI (2)	PUAN TÜRÜ (3)	GENEL KONT (4)	ÖZEL KOŞUL VE AÇIKLAMALAR (5)	2011-ÖSYS EN KÜÇÜK PUAN (6)	2011-ÖSYS YERLEŞTİRME ÖNCELİKLERİ (7)
202454689	Emlak ve Emlak Yönetimi (%75 Burslu)	YGS-5	15	3, 46, 52	----	----
202470126	Emlak ve Emlak Yönetimi (%50 Burslu)	YGS-5	21	3, 46, 52		
202451041	Emlak ve Emlak Yönetimi (İÖ) (Tam Burslu)	YGS-5	4	3, 46, 52	374.725	----
202454698	Emlak ve Emlak Yönetimi (İÖ) (%75 Burslu)	YGS-5	15	3, 46, 52	----	----
202470135	Emlak ve Emlak Yönetimi (İÖ) (%50 Burslu)	YGS-5	21	3, 46, 52		
202451174	Fotoğrafçılık ve Kameramanlık	YGS-4	20	46, 52		
202451183	Fotoğrafçılık ve Kameramanlık (Tam Burslu)	YGS-4	7	3, 46, 52	362.331	11,2,1,93
202452093	Fotoğrafçılık ve Kameramanlık (%50 Burslu)	YGS-4	33	3, 46, 52		
202452869	Fotoğrafçılık ve Kameramanlık (%25 Burslu)	YGS-4	10	3, 46, 52		
202451192	Fotoğrafçılık ve Kameramanlık (İÖ)	YGS-4	10	46, 52		
202451208	Fotoğrafçılık ve Kameramanlık (İÖ) (Tam Burslu)	YGS-4	6	3, 46, 52	296.334	11,2,1,92
202454705	Fotoğrafçılık ve Kameramanlık (İÖ) (%75 Burslu)	YGS-4	5	3, 46, 52	----	----
202470144	Fotoğrafçılık ve Kameramanlık (İÖ) (%50 Burslu)	YGS-4	29	3, 46, 52		
202452878	Fotoğrafçılık ve Kameramanlık (İÖ) (%25 Burslu)	YGS-4	5	3, 46, 52		
202450237	Gıda Teknolojisi	YGS-2	20	46, 52		
202450246	Gıda Teknolojisi (Tam Burslu)	YGS-2	6	3, 46, 52	191.038	11,3,1,93
202452109	Gıda Teknolojisi (%50 Burslu)	YGS-2	29	3, 46, 52	219.260	----
202452887	Gıda Teknolojisi (%25 Burslu)	YGS-2	5	3, 46, 52		
202450264	Gıda Teknolojisi (İÖ) (Tam Burslu)	YGS-2	4	3, 46, 52	100.000	11,3,1,92
202454714	Gıda Teknolojisi (İÖ) (%75 Burslu)	YGS-2	10	3, 46, 52	----	----
202470153	Gıda Teknolojisi (İÖ) (%50 Burslu)	YGS-2	26	3, 46, 52		
202450273	Grafik Tasarımı	YGS-5	40	46, 52		
202450282	Grafik Tasarımı (Tam Burslu)	YGS-5	9	3, 46, 52	291.323	11,3,1,93
202452118	Grafik Tasarımı (%50 Burslu)	YGS-5	35	3, 46, 52	149.856	11,2,1,93
202453522	Grafik Tasarımı (%25 Burslu)	YGS-5	6	3, 46, 52	240.628	----
202451298	Grafik Tasarımı (İÖ)	YGS-5	19	46, 52		
202451305	Grafik Tasarımı (İÖ) (Tam Burslu)	YGS-5	7	3, 46, 52	386.729	11,2,1,92
202454723	Grafik Tasarımı (İÖ) (%75 Burslu)	YGS-5	4	3, 46, 52	----	----
202470162	Grafik Tasarımı (İÖ) (%50 Burslu)	YGS-5	36	3, 46, 52	259.185	----
202452903	Grafik Tasarımı (İÖ) (%25 Burslu)	YGS-5	4	3, 46, 52		
202451438	Halkla İlişkiler ve Tanıtım	YGS-4	30	46, 52		
202452912	Halkla İlişkiler ve Tanıtım (Tam Burslu)	YGS-4	7	3, 46, 52	360.369	----
202454741	Halkla İlişkiler ve Tanıtım (%75 Burslu)	YGS-4	5	3, 46, 52	----	----
202451447	Halkla İlişkiler ve Tanıtım (%50 Burslu)	YGS-4	23	3, 46, 52	316.864	----
202452921	Halkla İlişkiler ve Tanıtım (%25 Burslu)	YGS-4	5	3, 46, 52		
202451456	Halkla İlişkiler ve Tanıtım (İÖ)	YGS-4	30	46, 52		
202452939	Halkla İlişkiler ve Tanıtım (İÖ) (Tam Burslu)	YGS-4	7	3, 46, 52	359.674	----
202454732	Halkla İlişkiler ve Tanıtım (İÖ) (%75 Burslu)	YGS-4	5	3, 46, 52	----	----
202451465	Halkla İlişkiler ve Tanıtım (İÖ) (%50 Burslu)	YGS-4	23	3, 46, 52	203.456	----
202452948	Halkla İlişkiler ve Tanıtım (İÖ) (%25 Burslu)	YGS-4	5	3, 46, 52		
202451659	İnsan Kaynakları Yönetimi	YGS-6	24	46, 52		
202452957	İnsan Kaynakları Yönetimi (Tam Burslu)	YGS-6	8	3, 46, 52	289.720	11,2,1,92
202451668	İnsan Kaynakları Yönetimi (%50 Burslu)	YGS-6	40	3, 46, 52	229.127	----
202452966	İnsan Kaynakları Yönetimi (%25 Burslu)	YGS-6	8	3, 46, 52		
202451677	İnsan Kaynakları Yönetimi (İÖ)	YGS-6	4	46, 52		
202452975	İnsan Kaynakları Yönetimi (İÖ) (Tam Burslu)	YGS-6	4	3, 46, 52	203.488	11,2,1,93
202454759	İnsan Kaynakları Yönetimi (İÖ) (%75 Burslu)	YGS-6	4	3, 46, 52	----	----
202451686	İnsan Kaynakları Yönetimi (İÖ) (%50 Burslu)	YGS-6	24	3, 46, 52	201.554	----
202452984	İnsan Kaynakları Yönetimi (İÖ) (%25 Burslu)	YGS-6	4	3, 46, 52		
202454229	İnşaat Teknolojisi	YGS-1	26	46, 52	----	----
202454238	İnşaat Teknolojisi (Tam Burslu)	YGS-1	6	3, 46, 52	----	----
202454247	İnşaat Teknolojisi (%50 Burslu)	YGS-1	20	3, 46, 52	----	----
202454256	İnşaat Teknolojisi (%25 Burslu)	YGS-1	8	3, 46, 52	----	----
202454265	İnşaat Teknolojisi (İÖ)	YGS-1	26	46, 52	----	----
202454274	İnşaat Teknolojisi (İÖ) (Tam Burslu)	YGS-1	6	3, 46, 52	----	----
202454283	İnşaat Teknolojisi (İÖ) (%50 Burslu)	YGS-1	20	3, 46, 52	----	----
202454292	İnşaat Teknolojisi (İÖ) (%25 Burslu)	YGS-1	8	3, 46, 52	----	----
202450925	İş Sağlığı ve Güvenliği (Tam Burslu)	YGS-2	4	3, 46, 52	279.982	11,2,1,93
202454768	İş Sağlığı ve Güvenliği (%75 Burslu)	YGS-2	5	3, 46, 52	----	----
202453452	İş Sağlığı ve Güvenliği (%50 Burslu)	YGS-2	31	3, 46, 52		
202450943	İş Sağlığı ve Güvenliği (İÖ) (Tam Burslu)	YGS-2	4	3, 46, 52	207.706	11,2,1,93
202454777	İş Sağlığı ve Güvenliği (İÖ) (%75 Burslu)	YGS-2	5	3, 46, 52	----	----
202453479	İş Sağlığı ve Güvenliği (İÖ) (%50 Burslu)	YGS-2	31	3, 46, 52		
202451571	İşletme Yönetimi	YGS-6	15	46, 52		
202453019	İşletme Yönetimi (Tam Burslu)	YGS-6	6	3, 46, 52	333.325	11,2,1,93
202451589	İşletme Yönetimi (%50 Burslu)	YGS-6	34	3, 46, 52	187.549	----
202453028	İşletme Yönetimi (%25 Burslu)	YGS-6	5	3, 46, 52		
202451598	İşletme Yönetimi (İÖ)	YGS-6	10	46, 52		
202453037	İşletme Yönetimi (İÖ) (Tam Burslu)	YGS-6	6	3, 46, 52	269.563	11,2,1,93
202454786	İşletme Yönetimi (İÖ) (%75 Burslu)	YGS-6	5	3, 46, 52	----	----
202451605	İşletme Yönetimi (İÖ) (%50 Burslu)	YGS-6	34	3, 46, 52		
202453055	İşletme Yönetimi (İngilizce) (Tam Burslu)	YGS-6	4	3, 15, 17, 28, 52	355.701	11,2,1,94
202451623	İşletme Yönetimi (İngilizce) (%50 Burslu)	YGS-6	36	3, 15, 17, 28, 52		
202453073	İşletme Yönetimi (İngilizce) (İÖ) (Tam Burslu)	YGS-6	4	3, 15, 17, 28, 52	238.753	11,2,1,93
202454795	İşletme Yönetimi (İngilizce) (İÖ) (%75 Burslu)	YGS-6	5	3, 15, 17, 28, 52	----	----
202451641	İşletme Yönetimi (İngilizce) (İÖ) (%50 Burslu)	YGS-6	26	3, 15, 17, 28, 52		
202450537	Kuyumculuk ve Takı Tasarımı	YGS-5	5	46, 52		
202450546	Kuyumculuk ve Takı Tasarımı (Tam Burslu)	YGS-5	5	3, 46, 52	338.791	11,2,1,92
202452136	Kuyumculuk ve Takı Tasarımı (%50 Burslu)	YGS-5	40	3, 46, 52		
202451695	Lojistik	YGS-6	54	46, 52		
202453116	Lojistik (Tam Burslu)	YGS-6	12	3, 46, 52	177.165	11,3,1,93
202451702	Lojistik (%50 Burslu)	YGS-6	42	3, 46, 52	263.645	----
202453531	Lojistik (%25 Burslu)	YGS-6	9	3, 46, 52		
202451711	Lojistik (İÖ)	YGS-6	15	46, 52		
202451729	Lojistik (İÖ) (Tam Burslu)	YGS-6	8	3, 46, 52	331.190	11,2,1,93
202454802	Lojistik (İÖ) (%75 Burslu)	YGS-6	5	3, 46, 52	----	----
202452154	Lojistik (İÖ) (%50 Burslu)	YGS-6	42	3, 46, 52	210.337	----
202453125	Lojistik (İÖ) (%25 Burslu)	YGS-6	5	3, 46, 52		
202454308	Makine	YGS-1	26	46, 52	----	----
202454317	Makine (Tam Burslu)	YGS-1	6	3, 46, 52	----	----
202454326	Makine (%50 Burslu)	YGS-1	20	3, 46, 52	----	----
202454335	Makine (%25 Burslu)	YGS-1	8	3, 46, 52	----	----
202454344	Makine (İÖ)	YGS-1	26	46, 52	----	----
202454353	Makine (İÖ) (Tam Burslu)	YGS-1	6	3, 46, 52	----	----
202454362	Makine (İÖ) (%50 Burslu)	YGS-1	20	3, 46, 52	----	----
202454371	Makine (İÖ) (%25 Burslu)	YGS-1	8	3, 46, 52	----	----

TABLO-3A. Merkezi Yerleştirme İle Öğrenci Alan Yükseköğretim Önlisans Programları

2012-ÖSYS TERCİH KILAVUZU

PROGRAM KODU (1)	PROGRAM ADI (2)	PUAN TÜRÜ (3)	GENEL KONT (4)	ÖZEL KOŞUL VE AÇIKLAMALAR (5)	2011-ÖSYS EN KÜÇÜK PUAN (6)	2011-ÖSYS YERLEŞTİRME ÖNCELİKLERİ (7)
202451474	Mimari Restorasyon	YGS-5	48	46, 52	201.079	----
202453134	Mimari Restorasyon (Tam Burslu)	YGS-5	8	3, 46, 52	150.419	11,3,1,92
202451483	Mimari Restorasyon (%50 Burslu)	YGS-5	16	3, 46, 52	190.414	11,2,1,93
202453549	Mimari Restorasyon (%25 Burslu)	YGS-5	8	3, 46, 52	212.662	----
202451492	Mimari Restorasyon (İÖ)	YGS-5	49	46, 52		
202451508	Mimari Restorasyon (İÖ) (Tam Burslu)	YGS-5	8	3, 46, 52	369.057	11,2,1,93
202454811	Mimari Restorasyon (İÖ) (%75 Burslu)	YGS-5	2	3, 46, 52		----
202452163	Mimari Restorasyon (İÖ) (%50 Burslu)	YGS-5	14	3, 46, 52	297.520	----
202453143	Mimari Restorasyon (İÖ) (%25 Burslu)	YGS-5	7	3, 46, 52	210.340	----
202451914	Moda Tasarımı	YGS-5	45	46, 52	235.076	----
202451923	Moda Tasarımı (Tam Burslu)	YGS-5	8	3, 46, 52	309.729	11,3,1,93
202452172	Moda Tasarımı (%50 Burslu)	YGS-5	17	3, 46, 52	409.982	11,2,1,92
202453152	Moda Tasarımı (%25 Burslu)	YGS-5	10	3, 46, 52	362.522	07,2,1,90
202451932	Moda Tasarımı (İÖ)	YGS-5	10	46, 52		
202451941	Moda Tasarımı (İÖ) (Tam Burslu)	YGS-5	8	3, 46, 52	230.514	11,3,1,93
202454829	Moda Tasarımı (İÖ) (%75 Burslu)	YGS-5	4	3, 46, 52		----
202452181	Moda Tasarımı (İÖ) (%50 Burslu)	YGS-5	40	3, 46, 52	152.735	10,3,1,93
202453161	Moda Tasarımı (İÖ) (%25 Burslu)	YGS-5	8	3, 46, 52		
202451517	Muhasebe ve Vergi Uygulamaları	YGS-6	10	46, 52		
202453179	Muhasebe ve Vergi Uygulamaları (Tam Burslu)	YGS-6	5	3, 46, 52	351.810	11,2,1,93
202451526	Muhasebe ve Vergi Uygulamaları (%50 Burslu)	YGS-6	35	3, 46, 52		
202451535	Muhasebe ve Vergi Uygulamaları (İÖ)	YGS-6	5	46, 52		
202453197	Muhasebe ve Vergi Uygulamaları (İÖ) (Tam Burslu)	YGS-6	5	3, 46, 52	294.104	11,2,1,90
202454838	Muhasebe ve Vergi Uygulamaları (İÖ) (%75 Burslu)	YGS-6	5	3, 46, 52		----
202451544	Muhasebe ve Vergi Uygulamaları (İÖ) (%50 Burslu)	YGS-6	30	3, 46, 52		
202451553	Otomotiv Teknolojisi	YGS-1	26	46, 52	112.170	11,2,1,93
202453213	Otomotiv Teknolojisi (Tam Burslu)	YGS-1	7	3, 46, 52	467.652	11,2,1,92
202451562	Otomotiv Teknolojisi (%50 Burslu)	YGS-1	32	3, 46, 52	207.560	11,2,1,92
202453222	Otomotiv Teknolojisi (%25 Burslu)	YGS-1	5	3, 46, 52		
202470038	Otomotiv Teknolojisi (İÖ)	YGS-1	26	46, 52		
202470047	Otomotiv Teknolojisi (İÖ) (Tam Burslu)	YGS-1	7	3, 46, 52	385.298	11,2,1,93
202454847	Otomotiv Teknolojisi (İÖ) (%75 Burslu)	YGS-1	3	3, 46, 52		----
202452199	Otomotiv Teknolojisi (İÖ) (%50 Burslu)	YGS-1	31	3, 46, 52	308.364	08,3,1,90
202453231	Otomotiv Teknolojisi (İÖ) (%25 Burslu)	YGS-1	3	3, 46, 52		
202450643	Pazarlama (Tam Burslu)	YGS-6	4	3, 46, 52	249.872	11,2,1,91
202452206	Pazarlama (%50 Burslu)	YGS-6	36	3, 46, 52		
202451102	Pazarlama (İÖ) (Tam Burslu)	YGS-6	4	3, 46, 52	259.539	11,2,1,93
202454856	Pazarlama (İÖ) (%75 Burslu)	YGS-6	15	3, 46, 52		----
202452215	Pazarlama (İÖ) (%50 Burslu)	YGS-6	21	3, 46, 52		
202453276	Peyzaj ve Süs Bitkileri (Tam Burslu)	YGS-6	3	3, 46, 52	268.544	----
202454865	Peyzaj ve Süs Bitkileri (%75 Burslu)	YGS-6	15	3, 46, 52		----
202452375	Peyzaj ve Süs Bitkileri (%50 Burslu)	YGS-6	12	3, 46, 52		
202450652	Radyo ve Televizyon Programcılığı	YGS-4	63	46, 52	196.785	----
202450661	Radyo ve Televizyon Programcılığı (Tam Burslu)	YGS-4	10	3, 46, 52	231.233	11,3,1,93
202452242	Radyo ve Televizyon Programcılığı (%50 Burslu)	YGS-4	12	3, 46, 52	303.172	----
202453558	Radyo ve Televizyon Programcılığı (%25 Burslu)	YGS-4	5	3, 46, 52		
202450679	Radyo ve Televizyon Programcılığı (İÖ)	YGS-4	20	46, 52		
202450688	Radyo ve Televizyon Programcılığı (İÖ) (Tam Burslu)	YGS-4	8	3, 46, 52	157.188	11,3,1,93
202454874	Radyo ve Televizyon Programcılığı (İÖ) (%75 Burslu)	YGS-4	5	3, 46, 52		----
202452251	Radyo ve Televizyon Programcılığı (İÖ) (%50 Burslu)	YGS-4	32	3, 46, 52	248.999	----
202453301	Radyo ve Televizyon Programcılığı (İÖ) (%25 Burslu)	YGS-4	10	3, 46, 52		
202451756	Saç Bakımı ve Güzellik Hizmetleri	YGS-4	5	46, 52	233.140	----
202453319	Saç Bakımı ve Güzellik Hizmetleri (Tam Burslu)	YGS-4	4	3, 46, 52	343.352	11,2,1,91
202451765	Saç Bakımı ve Güzellik Hizmetleri (%50 Burslu)	YGS-4	26	3, 46, 52	314.250	11,2,D,93
202453328	Saç Bakımı ve Güzellik Hizmetleri (%25 Burslu)	YGS-4	5	3, 46, 52		
202451774	Saç Bakımı ve Güzellik Hizmetleri (İÖ)	YGS-4	4	46, 52		
202453346	Saç Bakımı ve Güzellik Hizmetleri (İÖ) (Tam Burslu)	YGS-4	3	3, 46, 52	300.788	11,2,1,93
202454883	Saç Bakımı ve Güzellik Hizmetleri (İÖ) (%75 Burslu)	YGS-4	8	3, 46, 52		----
202451783	Saç Bakımı ve Güzellik Hizmetleri (İÖ) (%50 Burslu)	YGS-4	15	3, 46, 52	248.069	----
202451871	Sağlık Kurumları İşletmeciliği	YGS-6	30	46, 52		
202453355	Sağlık Kurumları İşletmeciliği (Tam Burslu)	YGS-6	8	3, 46, 52	294.965	11,2,1,93
202451889	Sağlık Kurumları İşletmeciliği (%50 Burslu)	YGS-6	32	3, 46, 52	241.262	----
202453364	Sağlık Kurumları İşletmeciliği (%25 Burslu)	YGS-6	10	3, 46, 52		
202451898	Sağlık Kurumları İşletmeciliği (İÖ)	YGS-6	9	46, 52		
202453382	Sağlık Kurumları İşletmeciliği (İÖ) (Tam Burslu)	YGS-6	6	3, 46, 52	223.814	11,2,1,93
202454892	Sağlık Kurumları İşletmeciliği (İÖ) (%75 Burslu)	YGS-6	4	3, 46, 52		----
202451905	Sağlık Kurumları İşletmeciliği (İÖ) (%50 Burslu)	YGS-6	37	3, 46, 52		
202453373	Sağlık Kurumları İşletmeciliği (İÖ) (%25 Burslu)	YGS-6	4	3, 46, 52		
202450749	Turizm Rehberliği (İngilizce) (Tam Burslu)	DİL-1	4	3, 15, 17, 28, 52, 127	266.017	11,3,D,92
202454908	Turizm Rehberliği (İngilizce) (%75 Burslu)	DİL-1	15	3, 15, 17, 28, 52, 127		----
202452269	Turizm Rehberliği (İngilizce) (%50 Burslu)	DİL-1	16	3, 15, 17, 28, 52, 127		
202450776	Turizm ve Otel İşletmeciliği	YGS-6	15	46, 52		
202450785	Turizm ve Otel İşletmeciliği (Tam Burslu)	YGS-6	7	3, 46, 52	220.893	11,3,1,93
202452409	Turizm ve Otel İşletmeciliği (%50 Burslu)	YGS-6	48	3, 46, 52	194.807	----
202450794	Turizm ve Otel İşletmeciliği (İÖ)	YGS-6	5	46, 52		
202450801	Turizm ve Otel İşletmeciliği (İÖ) (Tam Burslu)	YGS-6	5	3, 46, 52	174.416	11,3,1,93
202454917	Turizm ve Otel İşletmeciliği (İÖ) (%75 Burslu)	YGS-6	5	3, 46, 52		----
202452312	Turizm ve Otel İşletmeciliği (İÖ) (%50 Burslu)	YGS-6	30	3, 46, 52		
202451368	Turizm ve Otel İşletmeciliği (Uzaktan Eğitim)	YGS-6	5	52		
202452436	Turizm ve Otel İşletmeciliği (Uzaktan Eğitim) (Tam Burslu)	YGS-6	4	3, 52	279.367	----
202452445	Turizm ve Otel İşletmeciliği (Uzaktan Eğitim) (%50 Burslu)	YGS-6	26	3, 52		
202452454	Turizm ve Otel İşletmeciliği (Uzaktan Eğitim) (%25 Burslu)	YGS-6	5	3, 52		
202454389	Un ve Unlu Mamuller Teknolojisi	YGS-2	20	46, 52		----
202454398	Un ve Unlu Mamuller Teknolojisi (Tam Burslu)	YGS-2	5	3, 46, 52		----
202454405	Un ve Unlu Mamuller Teknolojisi (%50 Burslu)	YGS-2	20	3, 46, 52		----
202454414	Un ve Unlu Mamuller Teknolojisi (%25 Burslu)	YGS-2	5	3, 46, 52		----
202454423	Un ve Unlu Mamuller Teknolojisi (İÖ)	YGS-2	20	46, 52		----
202454432	Un ve Unlu Mamuller Teknolojisi (İÖ) (Tam Burslu)	YGS-2	5	3, 46, 52		----
202454441	Un ve Unlu Mamuller Teknolojisi (İÖ) (%50 Burslu)	YGS-2	20	3, 46, 52		----
202454459	Un ve Unlu Mamuller Teknolojisi (İÖ) (%25 Burslu)	YGS-2	5	3, 46, 52		----
202450855	Yerel Yönetimler	YGS-4	5	46, 52		
202450864	Yerel Yönetimler (Tam Burslu)	YGS-4	4	3, 46, 52	333.956	----
202452287	Yerel Yönetimler (%50 Burslu)	YGS-4	31	3, 46, 52		
202450873	Yerel Yönetimler (İÖ)	YGS-4	5	46, 52		
202450882	Yerel Yönetimler (İÖ) (Tam Burslu)	YGS-4	4	3, 46, 52	324.840	----
202454926	Yerel Yönetimler (İÖ) (%75 Burslu)	YGS-4	5	3, 46, 52		----

TABLO-3A. Merkezi Yerleştirme İle Öğrenci Alan Yükseköğretim Önlisans Programları

2012-ÖSYS TERCİH KILAVUZU

PROGRAM KODU (1)	PROGRAM ADI (2)	PUAN TÜRÜ (3)	GENEL KONT (4)	ÖZEL KOŞUL VE AÇIKLAMALAR (5)	2011-ÖSYS EN KÜÇÜK PUAN (6)	2011-ÖSYS YERLEŞTİRME ÖNCELİKLERİ (7)
202452296	Yerel Yönetimler (İÖ) (%50 Burslu)	YGS-4	26	3, 46, 52		
	Sağlık Hizmetleri Meslek Yüksekokulu					
202454935	Ağız ve Diş Sağlığı	YGS-2	42	46, 52	----	----
202454944	Ağız ve Diş Sağlığı (Tam Burslu)	YGS-2	6	3, 46, 52	----	----
202454953	Ağız ve Diş Sağlığı (%75 Burslu)	YGS-2	2	3, 46, 52	----	----
202454962	Ağız ve Diş Sağlığı (%50 Burslu)	YGS-2	5	3, 46, 52	----	----
202454971	Ağız ve Diş Sağlığı (%25 Burslu)	YGS-2	5	3, 46, 52	----	----
202454989	Ağız ve Diş Sağlığı (İÖ)	YGS-2	42	46, 52	----	----
202454998	Ağız ve Diş Sağlığı (İÖ) (Tam Burslu)	YGS-2	6	3, 46, 52	----	----
202455006	Ağız ve Diş Sağlığı (İÖ) (%75 Burslu)	YGS-2	2	3, 46, 52	----	----
202455015	Ağız ve Diş Sağlığı (İÖ) (%50 Burslu)	YGS-2	5	3, 46, 52	----	----
202455024	Ağız ve Diş Sağlığı (İÖ) (%25 Burslu)	YGS-2	5	3, 46, 52	----	----
202455033	Anestezi	YGS-2	42	46, 52	----	----
202455042	Anestezi (Tam Burslu)	YGS-2	6	3, 46, 52	----	----
202455051	Anestezi (%75 Burslu)	YGS-2	2	3, 46, 52	----	----
202455069	Anestezi (%50 Burslu)	YGS-2	5	3, 46, 52	----	----
202455078	Anestezi (%25 Burslu)	YGS-2	5	3, 46, 52	----	----
202455087	Anestezi (İÖ)	YGS-2	42	46, 52	----	----
202455096	Anestezi (İÖ) (Tam Burslu)	YGS-2	6	3, 46, 52	----	----
202455103	Anestezi (İÖ) (%75 Burslu)	YGS-2	2	3, 46, 52	----	----
202455112	Anestezi (İÖ) (%50 Burslu)	YGS-2	5	3, 46, 52	----	----
202455121	Anestezi (İÖ) (%25 Burslu)	YGS-2	5	3, 46, 52	----	----
202455139	Diş Protez Teknolojisi	YGS-2	42	46, 52	----	----
202455148	Diş Protez Teknolojisi (Tam Burslu)	YGS-2	6	3, 46, 52	----	----
202455157	Diş Protez Teknolojisi (%75 Burslu)	YGS-2	2	3, 46, 52	----	----
202455166	Diş Protez Teknolojisi (%50 Burslu)	YGS-2	5	3, 46, 52	----	----
202455175	Diş Protez Teknolojisi (%25 Burslu)	YGS-2	5	3, 46, 52	----	----
202455184	Diş Protez Teknolojisi (İÖ)	YGS-2	42	46, 52	----	----
202455193	Diş Protez Teknolojisi (İÖ) (Tam Burslu)	YGS-2	6	3, 46, 52	----	----
202455209	Diş Protez Teknolojisi (İÖ) (%75 Burslu)	YGS-2	2	3, 46, 52	----	----
202455218	Diş Protez Teknolojisi (İÖ) (%50 Burslu)	YGS-2	5	3, 46, 52	----	----
202455227	Diş Protez Teknolojisi (İÖ) (%25 Burslu)	YGS-2	5	3, 46, 52	----	----
202455236	Fizyoterapi	YGS-2	42	46, 52	----	----
202455245	Fizyoterapi (Tam Burslu)	YGS-2	6	3, 46, 52	----	----
202455254	Fizyoterapi (%75 Burslu)	YGS-2	2	3, 46, 52	----	----
202455263	Fizyoterapi (%50 Burslu)	YGS-2	5	3, 46, 52	----	----
202455272	Fizyoterapi (%25 Burslu)	YGS-2	5	3, 46, 52	----	----
202455281	Fizyoterapi (İÖ)	YGS-2	42	46, 52	----	----
202455299	Fizyoterapi (İÖ) (Tam Burslu)	YGS-2	6	3, 46, 52	----	----
202455306	Fizyoterapi (İÖ) (%75 Burslu)	YGS-2	2	3, 46, 52	----	----
202455315	Fizyoterapi (İÖ) (%50 Burslu)	YGS-2	5	3, 46, 52	----	----
202455324	Fizyoterapi (İÖ) (%25 Burslu)	YGS-2	5	3, 46, 52	----	----
202455333	Optisyenlik	YGS-1	42	46, 52	----	----
202455342	Optisyenlik (Tam Burslu)	YGS-1	6	3, 46, 52	----	----
202455351	Optisyenlik (%75 Burslu)	YGS-1	2	3, 46, 52	----	----
202455369	Optisyenlik (%50 Burslu)	YGS-1	5	3, 46, 52	----	----
202455378	Optisyenlik (%25 Burslu)	YGS-1	5	3, 46, 52	----	----
202455387	Optisyenlik (İÖ)	YGS-1	42	46, 52	----	----
202455396	Optisyenlik (İÖ) (Tam Burslu)	YGS-1	6	3, 46, 52	----	----
202455403	Optisyenlik (İÖ) (%75 Burslu)	YGS-1	2	3, 46, 52	----	----
202455412	Optisyenlik (İÖ) (%50 Burslu)	YGS-1	5	3, 46, 52	----	----
202455421	Optisyenlik (İÖ) (%25 Burslu)	YGS-1	5	3, 46, 52	----	----
202455439	Radyoterapi	YGS-1	42	46, 52	----	----
202455448	Radyoterapi (Tam Burslu)	YGS-1	6	3, 46, 52	----	----
202455457	Radyoterapi (%75 Burslu)	YGS-1	2	3, 46, 52	----	----
202455466	Radyoterapi (%50 Burslu)	YGS-1	5	3, 46, 52	----	----
202455475	Radyoterapi (%25 Burslu)	YGS-1	5	3, 46, 52	----	----
202455484	Radyoterapi (İÖ)	YGS-1	42	46, 52	----	----
202455493	Radyoterapi (İÖ) (Tam Burslu)	YGS-1	6	3, 46, 52	----	----
202455509	Radyoterapi (İÖ) (%75 Burslu)	YGS-1	2	3, 46, 52	----	----
202455527	Radyoterapi (İÖ) (%50 Burslu)	YGS-1	5	3, 46, 52	----	----
202455518	Radyoterapi (İÖ) (%25 Burslu)	YGS-1	5	3, 46, 52	----	----
202455536	Tıbbi Görüntüleme Teknikleri	YGS-1	42	46, 52	----	----
202455545	Tıbbi Görüntüleme Teknikleri (Tam Burslu)	YGS-1	6	3, 46, 52	----	----
202455554	Tıbbi Görüntüleme Teknikleri (%75 Burslu)	YGS-1	2	3, 46, 52	----	----
202455563	Tıbbi Görüntüleme Teknikleri (%50 Burslu)	YGS-1	5	3, 46, 52	----	----
202455572	Tıbbi Görüntüleme Teknikleri (%25 Burslu)	YGS-1	5	3, 46, 52	----	----
202455581	Tıbbi Görüntüleme Teknikleri (İÖ)	YGS-1	42	46, 52	----	----
202455599	Tıbbi Görüntüleme Teknikleri (İÖ) (Tam Burslu)	YGS-1	6	3, 46, 52	----	----
202456006	Tıbbi Görüntüleme Teknikleri (İÖ) (%75 Burslu)	YGS-1	2	3, 46, 52	----	----
202455615	Tıbbi Görüntüleme Teknikleri (İÖ) (%50 Burslu)	YGS-1	5	3, 46, 52	----	----
202455624	Tıbbi Görüntüleme Teknikleri (İÖ) (%25 Burslu)	YGS-1	5	3, 46, 52	----	----
202455633	Tıbbi Laboratuvar Teknikleri	YGS-2	42	46, 52	----	----
202455642	Tıbbi Laboratuvar Teknikleri (Tam Burslu)	YGS-2	6	3, 46, 52	----	----
202455651	Tıbbi Laboratuvar Teknikleri (%75 Burslu)	YGS-2	2	3, 46, 52	----	----
202455669	Tıbbi Laboratuvar Teknikleri (%50 Burslu)	YGS-2	5	3, 46, 52	----	----
202455678	Tıbbi Laboratuvar Teknikleri (%25 Burslu)	YGS-2	5	3, 46, 52	----	----
202455687	Tıbbi Laboratuvar Teknikleri (İÖ)	YGS-2	42	46, 52	----	----
202455696	Tıbbi Laboratuvar Teknikleri (İÖ) (Tam Burslu)	YGS-2	6	3, 46, 52	----	----
202455703	Tıbbi Laboratuvar Teknikleri (İÖ) (%75 Burslu)	YGS-2	2	3, 46, 52	----	----
202455712	Tıbbi Laboratuvar Teknikleri (İÖ) (%50 Burslu)	YGS-2	5	3, 46, 52	----	----
202455721	Tıbbi Laboratuvar Teknikleri (İÖ) (%25 Burslu)	YGS-2	5	3, 46, 52	----	----
	İSTANBUL BİLGİ ÜNİVERSİTESİ					
	Adalet Meslek Yüksekokulu					
202550687	Adalet	YGS-3	5	21, 45	274.268	----
202550696	Adalet (Tam Burslu)	YGS-3	5	3, 21, 45	384.822	----
202550703	Adalet (%50 Burslu)	YGS-3	40	3, 21, 45	281.706	----
	Meslek Yüksekokulu					
202550139	Diş Ticaret (İngilizce)	YGS-6	5	17, 21, 28, 45		
202550606	Diş Ticaret (İngilizce) (Tam Burslu)	YGS-6	6	3, 17, 21, 28, 45	274.911	11,3,1,93
202550712	Diş Ticaret (İngilizce) (%75 Burslu)	YGS-6	6	3, 17, 21, 28, 45	----	----
202550299	Diş Ticaret (İngilizce) (%50 Burslu)	YGS-6	23	3, 17, 21, 28, 45	220.510	----
202550015	Fotoğrafçılık ve Kameramanlık (İngilizce)	YGS-4	6	17, 21, 28, 45	----	----
202550615	Fotoğrafçılık ve Kameramanlık (İngilizce) (Tam Burslu)	YGS-4	4	3, 17, 21, 28, 45	----	----
202550245	Fotoğrafçılık ve Kameramanlık (İngilizce) (%50 Burslu)	YGS-4	30	3, 17, 21, 28, 45	----	----
202550148	Halkla İlişkiler ve Tanıtım (İngilizce)	YGS-4	10	17, 21, 28, 45	200.739	----

TABLO-3A. Merkezi Yerleştirme İle Öğrenci Alan Yükseköğretim Önlisans Programları

2012-ÖSYS TERCİH KILAVUZU

PROGRAM KODU (1)	PROGRAM ADI (2)	PUAN TÜRÜ (3)	GENEL KONT (4)	ÖZEL KOŞUL VE AÇIKLAMALAR (5)	2011-ÖSYS EN KÜÇÜK PUAN (6)	2011-ÖSYS YERLEŞTİRME ÖNCELİKLERİ (7)
202550624	Halkla İlişkiler ve Tanıtım (İngilizce) (Tam Burslu)	YGS-4	4	3, 17, 21, 28, 45	465.971	11,3,I,93
202550254	Halkla İlişkiler ve Tanıtım (İngilizce) (%50 Burslu)	YGS-4	26	3, 17, 21, 28, 45	240.827	----
202550157	İşletme Yönetimi (İngilizce)	YGS-6	2	17, 21, 28, 45		
202550633	İşletme Yönetimi (İngilizce) (Tam Burslu)	YGS-6	4	3, 17, 21, 28, 45	359.327	11,2,I,93
202550721	İşletme Yönetimi (İngilizce) (%75 Burslu)	YGS-6	9	3, 17, 21, 28, 45	----	----
202550272	İşletme Yönetimi (İngilizce) (%50 Burslu)	YGS-6	25	3, 17, 21, 28, 45		
202550166	Lojistik (İngilizce)	YGS-6	2	17, 21, 28, 45		
202550306	Lojistik (İngilizce) (Tam Burslu)	YGS-6	3	3, 17, 21, 28, 45	295.838	11,3,I,93
202550554	Lojistik (İngilizce) (%50 Burslu)	YGS-6	25	3, 17, 21, 28, 45	216.425	----
202550051	Radyo ve Televizyon Programcılığı (İngilizce)	YGS-4	6	17, 21, 28, 45	201.326	----
202550642	Radyo ve Televizyon Programcılığı (İngilizce) (Tam Burslu)	YGS-4	4	3, 17, 21, 28, 45	337.271	11,4,I,93
202550281	Radyo ve Televizyon Programcılığı (İngilizce) (%50 Burslu)	YGS-4	30	3, 17, 21, 28, 45	253.869	----
İSTANBUL BİLİM ÜNİVERSİTESİ						
Sağlık Hizmetleri Meslek Yüksekokulu						
202650032	Anestezi	YGS-2	36	29, 38	303.197	----
202650041	Anestezi (Tam Burslu)	YGS-2	4	3, 29, 38	178.289	10,2,I,91
202650192	Anestezi (İÖ)	YGS-2	36	29, 38	----	----
202650208	Anestezi (İÖ) (Tam Burslu)	YGS-2	4	3, 29, 38	----	----
202650217	Diyaliz	YGS-2	36	29	----	----
202650226	Diyaliz (Tam Burslu)	YGS-2	4	3, 29	----	----
202650235	Diyaliz (İÖ)	YGS-2	36	29	----	----
202650244	Diyaliz (İÖ) (Tam Burslu)	YGS-2	4	3, 29	----	----
202650359	Evde Hasta Bakımı	YGS-2	36	29	----	----
202650368	Evde Hasta Bakımı (Tam Burslu)	YGS-2	4	3, 29	----	----
202650395	Evde Hasta Bakımı (İÖ)	YGS-2	36	29	----	----
202650402	Evde Hasta Bakımı (İÖ) (Tam Burslu)	YGS-2	4	3, 29	----	----
202650174	İlk ve Acil Yardım	YGS-2	36	29, 38, 233	126.902	11,2,D,92
202650183	İlk ve Acil Yardım (Tam Burslu)	YGS-2	4	3, 29, 38, 233	278.112	11,2,I,94
202650253	İlk ve Acil Yardım (İÖ)	YGS-2	36	29, 38, 233	----	----
202650262	İlk ve Acil Yardım (İÖ) (Tam Burslu)	YGS-2	4	3, 29, 38, 233	----	----
202650111	Sağlık Kurumları İşletmeciliği	YGS-6	36	29	186.498	----
202650138	Sağlık Kurumları İşletmeciliği (Tam Burslu)	YGS-6	4	3, 29	256.120	11,2,I,93
202650271	Sağlık Kurumları İşletmeciliği (İÖ)	YGS-6	36	29	----	----
202650289	Sağlık Kurumları İşletmeciliği (İÖ) (Tam Burslu)	YGS-6	4	3, 29	----	----
202650086	Tıbbi Dokümantasyon ve Sekreterlik	YGS-3	36	29	277.322	----
202650147	Tıbbi Dokümantasyon ve Sekreterlik (Tam Burslu)	YGS-3	4	3, 29	397.181	----
202650298	Tıbbi Dokümantasyon ve Sekreterlik (İÖ)	YGS-3	36	29	----	----
202650305	Tıbbi Dokümantasyon ve Sekreterlik (İÖ) (Tam Burslu)	YGS-3	4	3, 29	----	----
202650129	Tıbbi Görüntüleme Teknikleri	YGS-1	36	29, 38	284.342	----
202650156	Tıbbi Görüntüleme Teknikleri (Tam Burslu)	YGS-1	4	3, 29, 38	370.404	----
202650314	Tıbbi Görüntüleme Teknikleri (İÖ)	YGS-1	36	29, 38	----	----
202650323	Tıbbi Görüntüleme Teknikleri (İÖ) (Tam Burslu)	YGS-1	4	3, 29, 38	----	----
202650102	Tıbbi Laboratuvar Teknikleri	YGS-2	36	29, 38	248.549	----
202650165	Tıbbi Laboratuvar Teknikleri (Tam Burslu)	YGS-2	4	3, 29, 38	357.128	----
202650332	Tıbbi Laboratuvar Teknikleri (İÖ)	YGS-2	36	29, 38	----	----
202650341	Tıbbi Laboratuvar Teknikleri (İÖ) (Tam Burslu)	YGS-2	4	3, 29, 38	----	----
202650377	Yaşlı Bakımı	YGS-2	36	29	----	----
202650386	Yaşlı Bakımı (Tam Burslu)	YGS-2	4	3, 29	----	----
202650411	Yaşlı Bakımı (İÖ)	YGS-2	36	29	----	----
202650429	Yaşlı Bakımı (İÖ) (Tam Burslu)	YGS-2	4	3, 29	----	----
İSTANBUL GELİŞİM ÜNİVERSİTESİ						
İstanbul Gelişim Meslek Yüksekokulu						
202751586	Adalet	YGS-3	5	237	----	----
202751595	Adalet (Tam Burslu)	YGS-3	5	3, 237	----	----
202751647	Adalet (%50 Burslu)	YGS-3	20	3, 237	----	----
202751656	Adalet (%25 Burslu)	YGS-3	20	3, 237	----	----
202751602	Aşçılık	YGS-4	5	237	----	----
202751611	Aşçılık (Tam Burslu)	YGS-4	5	3, 237	----	----
202751665	Aşçılık (%50 Burslu)	YGS-4	20	3, 237	----	----
202751674	Aşçılık (%25 Burslu)	YGS-4	20	3, 237	----	----
202750085	Bankacılık ve Sigortacılık (Tam Burslu)	YGS-6	6	3, 237	308.360	11,2,I,92
202750834	Bankacılık ve Sigortacılık (%50 Burslu)	YGS-6	54	3, 237	228.382	----
202750428	Bankacılık ve Sigortacılık (İÖ) (Tam Burslu)	YGS-6	4	3, 237	267.172	11,2,I,93
202750852	Bankacılık ve Sigortacılık (İÖ) (%50 Burslu)	YGS-6	36	3, 237		
202750755	Basım ve Yayın Teknolojileri (Tam Burslu)	YGS-5	3	3, 237	180.769	11,3,I,93
202750764	Basım ve Yayın Teknolojileri (%50 Burslu)	YGS-5	27	3, 237		
202750816	Bilgisayar Operatörlüğü (Tam Burslu)	YGS-1	2	3, 237	168.803	11,3,I,93
202750825	Bilgisayar Operatörlüğü (%50 Burslu)	YGS-1	20	3, 237		
202751383	Bilgisayar Operatörlüğü (İÖ) (Tam Burslu)	YGS-1	2	3, 237	419.249	11,3,D,93
202751392	Bilgisayar Operatörlüğü (İÖ) (%50 Burslu)	YGS-1	20	3, 237		
202750349	Bilgisayar Programcılığı (Tam Burslu)	YGS-1	5	3, 237	298.601	11,3,I,93
202751514	Bilgisayar Programcılığı (%50 Burslu)	YGS-1	45	3, 237	----	----
202751356	Bilgisayar Programcılığı (İÖ) (Tam Burslu)	YGS-1	5	3, 237	239.390	11,3,I,93
202751365	Bilgisayar Programcılığı (İÖ) (%50 Burslu)	YGS-1	45	3, 237		
202750694	Bilgisayar Teknolojisi (Tam Burslu)	YGS-1	5	3, 237	159.877	11,3,I,93
202750701	Bilgisayar Teknolojisi (%50 Burslu)	YGS-1	45	3, 237		
202751329	Bilgisayar Teknolojisi (İÖ) (Tam Burslu)	YGS-1	3	3, 237	134.860	11,3,I,93
202751338	Bilgisayar Teknolojisi (İÖ) (%50 Burslu)	YGS-1	27	3, 237		
202750525	Çocuk Gelişimi	YGS-4	85	237		
202750534	Çocuk Gelişimi (Tam Burslu)	YGS-4	15	3, 237	414.066	11,2,I,94
202751532	Çocuk Gelişimi (%25 Burslu)	YGS-4	20	3, 237	----	----
202751286	Çocuk Gelişimi (İÖ)	YGS-4	85	237		
202751295	Çocuk Gelişimi (İÖ) (Tam Burslu)	YGS-4	15	3, 237	389.567	11,2,I,86
202770071	Çocuk Gelişimi (İÖ) (%25 Burslu)	YGS-4	20	3, 237	----	----
202750191	Dış Ticaret	YGS-6	6	237		
202750207	Dış Ticaret (Tam Burslu)	YGS-6	5	3, 237	385.556	11,2,I,93
202750897	Dış Ticaret (%50 Burslu)	YGS-6	39	3, 237	224.193	----
202750446	Dış Ticaret (İÖ) (Tam Burslu)	YGS-6	5	3, 237	269.079	11,2,I,92
202750913	Dış Ticaret (İÖ) (%50 Burslu)	YGS-6	45	3, 237		
202750604	Fotoğrafçılık ve Kameramanlık (Tam Burslu)	YGS-4	5	3, 237	----	----
202750613	Fotoğrafçılık ve Kameramanlık (%50 Burslu)	YGS-4	45	3, 237		
202751417	Fotoğrafçılık ve Kameramanlık (İÖ) (Tam Burslu)	YGS-4	3	3, 237	268.242	11,2,I,93
202751426	Fotoğrafçılık ve Kameramanlık (İÖ) (%50 Burslu)	YGS-4	27	3, 237		
202750631	Grafik Tasarımı (Tam Burslu)	YGS-5	5	3, 237	100.000	11,3,I,93
202751523	Grafik Tasarımı (%50 Burslu)	YGS-5	45	3, 237	----	----
202770026	Grafik Tasarımı (İÖ) (Tam Burslu)	YGS-5	5	3, 237	371.315	11,2,I,93

TABLO-3A. Merkezi Yerleştirme İle Öğrenci Alan Yükseköğretim Önlisans Programları

2012-ÖSYS TERCİH KILAVUZU

PROGRAM KODU (1)	PROGRAM ADI (2)	PUAN TÜRÜ (3)	GENEL KONT (4)	ÖZEL KOŞUL VE AÇIKLAMALAR (5)	2011-ÖSYS EN KÜÇÜK PUAN (6)	2011-ÖSYS YERLEŞTİRME ÖNCELİKLERİ (7)
202770035	Grafik Tasarımı (İÖ) (%50 Burslu)	YGS-5	45	3, 237		
202750225	Halkla İlişkiler ve Tanıtım (Tam Burslu)	YGS-4	5	3, 237	351.419	----
202750949	Halkla İlişkiler ve Tanıtım (%50 Burslu)	YGS-4	45	3, 237		
202751541	İlk ve Acil Yardım	YGS-2	5	237	----	----
202751559	İlk ve Acil Yardım (Tam Burslu)	YGS-2	5	3, 237		
202751726	İlk ve Acil Yardım (%50 Burslu)	YGS-2	20	3, 237	----	----
202751735	İlk ve Acil Yardım (%25 Burslu)	YGS-2	20	3, 237	----	----
202750288	İnsan Kaynakları Yönetimi (Tam Burslu)	YGS-6	4	3, 237	251.717	11,2,İ,93
202750976	İnsan Kaynakları Yönetimi (%50 Burslu)	YGS-6	36	3, 237		
202750261	İşletme Yönetimi (Tam Burslu)	YGS-6	4	3, 237	305.915	11,2,İ,93
202751002	İşletme Yönetimi (%50 Burslu)	YGS-6	36	3, 237		
202750304	Lojistik (Tam Burslu)	YGS-6	6	3, 237	329.859	11,2,İ,93
202751029	Lojistik (%50 Burslu)	YGS-6	50	3, 237	209.122	----
202750579	Lojistik (İÖ) (Tam Burslu)	YGS-6	6	3, 237	232.501	11,2,İ,93
202751047	Lojistik (İÖ) (%50 Burslu)	YGS-6	54	3, 237		
202750728	Marka İletişimi (Tam Burslu)	YGS-4	2	3, 237	373.985	11,2,İ,93
202750737	Marka İletişimi (%50 Burslu)	YGS-4	22	3, 237		
202751629	Mimari Restorasyon	YGS-5	5	237	----	----
202751638	Mimari Restorasyon (Tam Burslu)	YGS-5	5	3, 237	----	----
202751683	Mimari Restorasyon (%50 Burslu)	YGS-5	20	3, 237	----	----
202751692	Mimari Restorasyon (%25 Burslu)	YGS-5	20	3, 237	----	----
202750376	Moda Tasarımı	YGS-5	4	237		
202750385	Moda Tasarımı (Tam Burslu)	YGS-5	5	3, 237	282.085	11,3,İ,92
202751074	Moda Tasarımı (%50 Burslu)	YGS-5	41	3, 237	236.625	11,2,İ,93
202750773	Radyo ve Televizyon Programcılığı	YGS-4	6	237		
202750782	Radyo ve Televizyon Programcılığı (Tam Burslu)	YGS-4	6	3, 237	186.932	10,3,İ,92
202750791	Radyo ve Televizyon Programcılığı (%50 Burslu)	YGS-4	48	3, 237	238.827	----
202751268	Radyo ve Televizyon Programcılığı (İÖ) (Tam Burslu)	YGS-4	6	3, 237	368.318	----
202751277	Radyo ve Televizyon Programcılığı (İÖ) (%50 Burslu)	YGS-4	54	3, 237		
202750543	Sağlık Kurumları İşletmeciliği	YGS-6	9	237		
202750552	Sağlık Kurumları İşletmeciliği (Tam Burslu)	YGS-6	6	3, 237	267.305	11,2,İ,92
202751117	Sağlık Kurumları İşletmeciliği (%50 Burslu)	YGS-6	45	3, 237	211.403	----
202750658	Sivil Hava Ulaştırma İşletmeciliği	YGS-6	13	237		
202750667	Sivil Hava Ulaştırma İşletmeciliği (Tam Burslu)	YGS-6	7	3, 237	275.392	11,2,İ,93
202750676	Sivil Hava Ulaştırma İşletmeciliği (%50 Burslu)	YGS-6	50	3, 237	235.462	----
202770044	Sivil Hava Ulaştırma İşletmeciliği (İÖ)	YGS-6	9	237		
202770053	Sivil Hava Ulaştırma İşletmeciliği (İÖ) (Tam Burslu)	YGS-6	5	3, 237	184.908	11,2,İ,93
202770062	Sivil Hava Ulaştırma İşletmeciliği (İÖ) (%50 Burslu)	YGS-6	36	3, 237	182.943	----
202751223	Tıbbi Dokümantasyon ve Sekreterlik	YGS-3	29	237	239.131	----
202751232	Tıbbi Dokümantasyon ve Sekreterlik (Tam Burslu)	YGS-3	8	3, 237	361.079	----
202751241	Tıbbi Dokümantasyon ve Sekreterlik (%50 Burslu)	YGS-3	43	3, 237	315.310	----
202751568	Tıbbi Görüntüleme Teknikleri	YGS-1	5	237	----	----
202751577	Tıbbi Görüntüleme Teknikleri (Tam Burslu)	YGS-1	5	3, 237	----	----
202751708	Tıbbi Görüntüleme Teknikleri (%50 Burslu)	YGS-1	20	3, 237	----	----
202751717	Tıbbi Görüntüleme Teknikleri (%25 Burslu)	YGS-1	20	3, 237	----	----
202751198	Turizm ve Otel İşletmeciliği (Tam Burslu)	YGS-6	3	3, 237	198.456	11,3,İ,93
202751205	Turizm ve Otel İşletmeciliği (%50 Burslu)	YGS-6	27	3, 237		
202750146	Yerel Yönetimler (Tam Burslu)	YGS-4	2	3, 237	330.295	----
202751144	Yerel Yönetimler (%50 Burslu)	YGS-4	22	3, 237		
İSTANBUL KAVRAM MESLEK YÜKSEKOKULU						
İstanbul Kavram Meslek Yüksekokulu						
202851231	Aşçılık	YGS-4	10	214	178.313	----
202851249	Aşçılık (Tam Burslu)	YGS-4	4	3, 214	242.655	11,3,İ,93
202851258	Aşçılık (%50 Burslu)	YGS-4	16	3, 214	256.701	86,2,D,66
202851267	Aşçılık (%25 Burslu)	YGS-4	10	3, 214	230.543	----
202850118	Bankacılık ve Sigortacılık	YGS-6	2	214		
202850127	Bankacılık ve Sigortacılık (Tam Burslu)	YGS-6	4	3, 214	306.716	11,2,İ,82
202850736	Bankacılık ve Sigortacılık (%50 Burslu)	YGS-6	34	3, 214	190.253	----
202850612	Basım ve Yayın Teknolojileri	YGS-5	2	214		
202850621	Basım ve Yayın Teknolojileri (Tam Burslu)	YGS-5	3	3, 214	282.265	11,3,İ,93
202850754	Basım ve Yayın Teknolojileri (%50 Burslu)	YGS-5	20	3, 214	239.841	----
202850515	Bilgisayar Programcılığı	YGS-1	7	214		
202850524	Bilgisayar Programcılığı (Tam Burslu)	YGS-1	3	3, 214	340.253	11,3,İ,93
202850772	Bilgisayar Programcılığı (%50 Burslu)	YGS-1	20	3, 214	159.759	11,2,İ,93
202851319	Bilgisayar Programcılığı (İÖ)	YGS-1	2	214		
202851328	Bilgisayar Programcılığı (İÖ) (Tam Burslu)	YGS-1	2	3, 214	285.083	11,3,İ,93
202851337	Bilgisayar Programcılığı (İÖ) (%50 Burslu)	YGS-1	16	3, 214		
202851355	Bilgisayar Teknolojisi	YGS-1	2	214		
202851364	Bilgisayar Teknolojisi (Tam Burslu)	YGS-1	2	3, 214	195.928	11,3,İ,93
202851373	Bilgisayar Teknolojisi (%50 Burslu)	YGS-1	16	3, 214		
202850578	Çocuk Gelişimi	YGS-4	22	214	336.661	09,2,D,91
202850587	Çocuk Gelişimi (Tam Burslu)	YGS-4	5	3, 214	435.721	11,2,İ,92
202850799	Çocuk Gelişimi (%50 Burslu)	YGS-4	6	3, 214	355.127	11,2,İ,72
202850806	Çocuk Gelişimi (%25 Burslu)	YGS-4	12	3, 214	314.083	11,2,İ,90
202850718	Çocuk Gelişimi (İÖ)	YGS-4	21	214	363.973	04,2,İ,89
202850727	Çocuk Gelişimi (İÖ) (Tam Burslu)	YGS-4	5	3, 214	422.034	11,2,İ,93
202850815	Çocuk Gelişimi (İÖ) (%50 Burslu)	YGS-4	6	3, 214	328.980	11,2,İ,93
202850824	Çocuk Gelişimi (İÖ) (%25 Burslu)	YGS-4	13	3, 214	241.393	11,2,İ,92
202851197	Çorap ve Moda Tasarımı	YGS-5	7	214		
202851204	Çorap ve Moda Tasarımı (Tam Burslu)	YGS-5	3	3, 214	164.879	11,3,İ,92
202851213	Çorap ve Moda Tasarımı (%50 Burslu)	YGS-5	20	3, 214	221.972	11,2,İ,93
202850278	Dış Ticaret	YGS-6	3	214		
202850287	Dış Ticaret (Tam Burslu)	YGS-6	3	3, 214	344.439	11,2,İ,93
202850833	Dış Ticaret (%50 Burslu)	YGS-6	22	3, 214	237.133	----
202850842	Dış Ticaret (%25 Burslu)	YGS-6	2	3, 214		
202850675	Dış Ticaret (İÖ)	YGS-6	3	214		
202850684	Dış Ticaret (İÖ) (Tam Burslu)	YGS-6	3	3, 214	244.488	11,2,İ,93
202850851	Dış Ticaret (İÖ) (%50 Burslu)	YGS-6	19	3, 214		
202850657	Grafik Tasarımı	YGS-5	4	214		
202850666	Grafik Tasarımı (Tam Burslu)	YGS-5	3	3, 214	500.000	11,2,İ,93
202850878	Grafik Tasarımı (%50 Burslu)	YGS-5	17	3, 214	197.561	11,2,İ,93
202850887	Grafik Tasarımı (%25 Burslu)	YGS-5	4	3, 214	201.728	----
202850296	Halkla İlişkiler ve Tanıtım	YGS-4	8	214		
202850303	Halkla İlişkiler ve Tanıtım (Tam Burslu)	YGS-4	5	3, 214	339.906	----
202850896	Halkla İlişkiler ve Tanıtım (%50 Burslu)	YGS-4	37	3, 214	207.625	----
202850312	Halkla İlişkiler ve Tanıtım (İÖ)	YGS-4	2	214		

TABLO-3A. Merkezi Yerleştirme İle Öğrenci Alan Yükseköğretim Önlisans Programları

2012-ÖSYS TERCİH KILAVUZU

PROGRAM KODU (1)	PROGRAM ADI (2)	PUAN TÜRÜ (3)	GENEL KONT (4)	ÖZEL KOŞUL VE AÇIKLAMALAR (5)	2011-ÖSYS EN KÜÇÜK PUAN (6)	2011-ÖSYS YERLEŞTİRME ÖNCELİKLERİ (7)
202850321	Halkla İlişkiler ve Tanıtım (İÖ) (Tam Burslu)	YGS-4	2	3, 214	327.875	----
202850912	Halkla İlişkiler ve Tanıtım (İÖ) (%50 Burslu)	YGS-4	16	3, 214		
202850375	İşletme Yönetimi	YGS-6	2	214		
202850384	İşletme Yönetimi (Tam Burslu)	YGS-6	2	3, 214	268.917	11,2,1,93
202850939	İşletme Yönetimi (%50 Burslu)	YGS-6	13	3, 214		
202850436	Lojistik	YGS-6	5	214		
202850445	Lojistik (Tam Burslu)	YGS-6	5	3, 214	284.333	11,2,1,93
202850993	Lojistik (%50 Burslu)	YGS-6	31	3, 214	212.976	----
202851001	Lojistik (%25 Burslu)	YGS-6	4	3, 214		
202850454	Lojistik (İÖ)	YGS-6	3	214		
202850463	Lojistik (İÖ) (Tam Burslu)	YGS-6	3	3, 214	201.818	11,2,1,93
202851019	Lojistik (İÖ) (%50 Burslu)	YGS-6	24	3, 214		
202850639	Radyo ve Televizyon Teknolojisi	YGS-1	3	214		
202850648	Radyo ve Televizyon Teknolojisi (Tam Burslu)	YGS-1	3	3, 214	335.950	11,2,1,91
202851073	Radyo ve Televizyon Teknolojisi (%50 Burslu)	YGS-1	18	3, 214		
202851082	Radyo ve Televizyon Teknolojisi (%25 Burslu)	YGS-1	1	3, 214		
202851391	Sağlık Kurumları İşletmeciliği	YGS-6	6	214		
202851407	Sağlık Kurumları İşletmeciliği (Tam Burslu)	YGS-6	5	3, 214	254.411	11,2,1,93
202851416	Sağlık Kurumları İşletmeciliği (%50 Burslu)	YGS-6	32	3, 214	240.120	----
202851425	Sağlık Kurumları İşletmeciliği (%25 Burslu)	YGS-6	2	3, 214		
202851655	Sağlık Kurumları İşletmeciliği (İÖ)	YGS-6	2	214	----	----
202851664	Sağlık Kurumları İşletmeciliği (İÖ) (Tam Burslu)	YGS-6	3	3, 214	----	----
202851673	Sağlık Kurumları İşletmeciliği (İÖ) (%50 Burslu)	YGS-6	25	3, 214	----	----
202851434	Tıbbi Dokümantasyon ve Sekreterlik	YGS-3	17	214	228.755	----
202851443	Tıbbi Dokümantasyon ve Sekreterlik (Tam Burslu)	YGS-3	6	3, 214	348.343	----
202851452	Tıbbi Dokümantasyon ve Sekreterlik (%50 Burslu)	YGS-3	19	3, 214	292.050	----
202851461	Tıbbi Dokümantasyon ve Sekreterlik (%25 Burslu)	YGS-3	13	3, 214	219.513	----
202851619	Tıbbi Dokümantasyon ve Sekreterlik (İÖ)	YGS-3	14	214	----	----
202851628	Tıbbi Dokümantasyon ve Sekreterlik (İÖ) (Tam Burslu)	YGS-3	4	3, 214	----	----
202851637	Tıbbi Dokümantasyon ve Sekreterlik (İÖ) (%50 Burslu)	YGS-3	20	3, 214	----	----
202851646	Tıbbi Dokümantasyon ve Sekreterlik (İÖ) (%25 Burslu)	YGS-3	2	3, 214	----	----
202850075	Turizm ve Otel İşletmeciliği	YGS-6	3	214		
202850084	Turizm ve Otel İşletmeciliği (Tam Burslu)	YGS-6	2	3, 214	164.336	11,3,1,92
202851152	Turizm ve Otel İşletmeciliği (%50 Burslu)	YGS-6	15	3, 214		
İSTANBUL KÜLTÜR ÜNİVERSİTESİ						
Adalet Meslek Yüksekokulu						
203050811	Adalet	YGS-3	45	46, 47	----	----
203050829	Adalet (Tam Burslu)	YGS-3	5	3, 46, 47	----	----
İşletmecilik Meslek Yüksekokulu						
203050017	Bankacılık ve Sigortacılık	YGS-6	4	46, 47	226.350	----
203050502	Bankacılık ve Sigortacılık (Tam Burslu)	YGS-6	4	3, 46, 47	418.788	11,2,1,93
203050511	Bankacılık ve Sigortacılık (%50 Burslu)	YGS-6	24	3, 46, 47	260.363	----
203050529	Bankacılık ve Sigortacılık (%25 Burslu)	YGS-6	8	3, 46, 47	214.421	----
203050892	Bankacılık ve Sigortacılık (İÖ)	YGS-6	20	46, 47	----	----
203050908	Bankacılık ve Sigortacılık (İÖ) (Tam Burslu)	YGS-6	4	3, 46, 47	----	----
203050917	Bankacılık ve Sigortacılık (İÖ) (%50 Burslu)	YGS-6	20	3, 46, 47	----	----
203050326	Dış Ticaret	YGS-6	8	46, 47		
203050538	Dış Ticaret (Tam Burslu)	YGS-6	8	3, 46, 47	440.431	11,2,1,93
203050547	Dış Ticaret (%50 Burslu)	YGS-6	43	3, 46, 47	248.380	----
203050556	Dış Ticaret (%25 Burslu)	YGS-6	14	3, 46, 47	213.870	----
203050953	Dış Ticaret (İÖ)	YGS-6	25	46, 47	----	----
203050962	Dış Ticaret (İÖ) (Tam Burslu)	YGS-6	5	3, 46, 47	----	----
203050971	Dış Ticaret (İÖ) (%50 Burslu)	YGS-6	20	3, 46, 47	----	----
203050732	Grafik Tasarımı	YGS-5	10	46, 47	249.735	07,3,1,89
203050741	Grafik Tasarımı (Tam Burslu)	YGS-5	4	3, 46, 47	400.867	11,3,1,93
203050759	Grafik Tasarımı (%50 Burslu)	YGS-5	18	3, 46, 47	182.331	11,2,1,93
203050768	Grafik Tasarımı (%25 Burslu)	YGS-5	9	3, 46, 47	250.625	----
203050335	Halkla İlişkiler ve Tanıtım	YGS-4	9	46, 47		
203050344	Halkla İlişkiler ve Tanıtım (Tam Burslu)	YGS-4	9	3, 46, 47	213.917	11,3,1,93
203050565	Halkla İlişkiler ve Tanıtım (%50 Burslu)	YGS-4	63	3, 46, 47	231.764	----
203050574	Halkla İlişkiler ve Tanıtım (%25 Burslu)	YGS-4	9	3, 46, 47	197.572	----
203050926	Halkla İlişkiler ve Tanıtım (İÖ)	YGS-4	30	46, 47	----	----
203050935	Halkla İlişkiler ve Tanıtım (İÖ) (Tam Burslu)	YGS-4	5	3, 46, 47	----	----
203050944	Halkla İlişkiler ve Tanıtım (İÖ) (%50 Burslu)	YGS-4	15	3, 46, 47	----	----
203051087	Hava Lojistiği	YGS-6	15	46, 47	----	----
203051096	Hava Lojistiği (Tam Burslu)	YGS-6	5	3, 46, 47	----	----
203051103	Hava Lojistiği (%50 Burslu)	YGS-6	15	3, 46, 47	----	----
203051112	Hava Lojistiği (%25 Burslu)	YGS-6	15	3, 46, 47	----	----
203051042	Havacılıkta Yer Hizmetleri Yönetimi	YGS-5	5	46, 47	----	----
203051051	Havacılıkta Yer Hizmetleri Yönetimi (Tam Burslu)	YGS-5	4	3, 46, 47	----	----
203051069	Havacılıkta Yer Hizmetleri Yönetimi (%50 Burslu)	YGS-5	24	3, 46, 47	----	----
203051078	Havacılıkta Yer Hizmetleri Yönetimi (%25 Burslu)	YGS-5	7	3, 46, 47	----	----
203050371	İşletme Yönetimi	YGS-6	5	46, 47		
203050389	İşletme Yönetimi (Tam Burslu)	YGS-6	5	3, 46, 47	340.097	11,2,1,93
203050398	İşletme Yönetimi (%50 Burslu)	YGS-6	30	3, 46, 47	217.812	----
203050583	İşletme Yönetimi (%25 Burslu)	YGS-6	10	3, 46, 47	183.132	----
203051015	İşletme Yönetimi (İÖ)	YGS-6	20	46, 47	----	----
203051024	İşletme Yönetimi (İÖ) (Tam Burslu)	YGS-6	4	3, 46, 47	----	----
203051033	İşletme Yönetimi (İÖ) (%50 Burslu)	YGS-6	20	3, 46, 47	----	----
203050777	Lojistik	YGS-6	8	46, 47		
203050786	Lojistik (Tam Burslu)	YGS-6	8	3, 46, 47	167.717	11,3,1,92
203050795	Lojistik (%50 Burslu)	YGS-6	43	3, 46, 47	242.062	----
203050802	Lojistik (%25 Burslu)	YGS-6	14	3, 46, 47	205.614	----
203050989	Lojistik (İÖ)	YGS-6	30	46, 47	----	----
203050998	Lojistik (İÖ) (Tam Burslu)	YGS-6	5	3, 46, 47	----	----
203051006	Lojistik (İÖ) (%50 Burslu)	YGS-6	15	3, 46, 47	----	----
203050089	Turizm ve Otel İşletmeciliği	YGS-6	5	46, 47		
203050098	Turizm ve Otel İşletmeciliği (Tam Burslu)	YGS-6	5	3, 46, 47	250.617	11,3,1,93
203050714	Turizm ve Otel İşletmeciliği (%50 Burslu)	YGS-6	30	3, 46, 47	208.636	----
203050723	Turizm ve Otel İşletmeciliği (%25 Burslu)	YGS-6	10	3, 46, 47		
Teknik Bilimler Meslek Y.O.						
203050238	Bilgisayar Programcılığı	YGS-1	5	46, 47	151.468	11,2,D,92
203050441	Bilgisayar Programcılığı (Tam Burslu)	YGS-1	5	3, 46, 47	432.794	11,3,1,93
203050459	Bilgisayar Programcılığı (%50 Burslu)	YGS-1	35	3, 46, 47	175.064	11,2,1,93
203050653	Bilgisayar Programcılığı (%25 Burslu)	YGS-1	10	3, 46, 47	183.234	----
203050414	Elektronik Teknolojisi	YGS-1	5	46, 47	167.878	----

TABLO-3A. Merkezi Yerleştirme İle Öğrenci Alan Yükseköğretim Önlisans Programları

2012-ÖSYS TERCİH KILAVUZU

PROGRAM KODU (1)	PROGRAM ADI (2)	PUAN TÜRÜ (3)	GENEL KONT (4)	ÖZEL KOŞUL VE AÇIKLAMALAR (5)	2011-ÖSYS EN KÜÇÜK PUAN (6)	2011-ÖSYS YERLEŞTİRME ÖNCELİKLERİ (7)
203050423	Elektronik Teknolojisi (Tam Burslu)	YGS-1	5	3, 46, 47	100.000	11,3,İ,92
203050432	Elektronik Teknolojisi (%50 Burslu)	YGS-1	30	3, 46, 47	126.183	11,2,İ,93
203050662	Elektronik Teknolojisi (%25 Burslu)	YGS-1	10	3, 46, 47	242.201	----
203050865	Elektronik Teknolojisi (İÖ)	YGS-1	35	46, 47	----	----
203050874	Elektronik Teknolojisi (İÖ) (Tam Burslu)	YGS-1	5	3, 46, 47	----	----
203050883	Elektronik Teknolojisi (İÖ) (%50 Burslu)	YGS-1	10	3, 46, 47	----	----
203050405	İklimlendirme ve Soğutma Teknolojisi	YGS-1	4	46, 47	184.591	11,2,D,93
203050671	İklimlendirme ve Soğutma Teknolojisi (Tam Burslu)	YGS-1	4	3, 46, 47	265.565	11,2,İ,93
203050689	İklimlendirme ve Soğutma Teknolojisi (%50 Burslu)	YGS-1	19	3, 46, 47	232.258	----
203050698	İklimlendirme ve Soğutma Teknolojisi (%25 Burslu)	YGS-1	8	3, 46, 47	----	----
203050477	Radyo ve Televizyon Teknolojisi	YGS-1	5	46, 47	170.196	----
203050495	Radyo ve Televizyon Teknolojisi (Tam Burslu)	YGS-1	5	3, 46, 47	360.644	11,2,İ,93
203050486	Radyo ve Televizyon Teknolojisi (%50 Burslu)	YGS-1	35	3, 46, 47	186.197	----
203050705	Radyo ve Televizyon Teknolojisi (%25 Burslu)	YGS-1	10	3, 46, 47	175.662	----
203050838	Radyo ve Televizyon Teknolojisi (İÖ)	YGS-1	35	46, 47	----	----
203050847	Radyo ve Televizyon Teknolojisi (İÖ) (Tam Burslu)	YGS-1	5	3, 46, 47	----	----
203050856	Radyo ve Televizyon Teknolojisi (İÖ) (%50 Burslu)	YGS-1	10	3, 46, 47	----	----
İSTANBUL MEDİPOL ÜNİVERSİTESİ						
Sağlık Hizmetleri Meslek Yüksekokulu						
203150016	Ağız ve Diş Sağlığı (Tam Burslu)	YGS-2	2	3, 709	----	----
203150025	Ağız ve Diş Sağlığı (%50 Burslu)	YGS-2	18	3, 709	----	----
203150052	Anestezi (Tam Burslu)	YGS-2	2	3, 709	----	----
203150061	Anestezi (%50 Burslu)	YGS-2	18	3, 709	----	----
203150034	Diş Protez Teknolojisi (Tam Burslu)	YGS-2	2	3, 709	----	----
203150043	Diş Protez Teknolojisi (%50 Burslu)	YGS-2	12	3, 709	----	----
203150079	Diyaliz (Tam Burslu)	YGS-2	2	3, 709	----	----
203150088	Diyaliz (%50 Burslu)	YGS-2	8	3, 709	----	----
203150097	Elektronöfizioloji (Tam Burslu)	YGS-1	2	3, 709	----	----
203150104	Elektronöfizioloji (%50 Burslu)	YGS-1	10	3, 709	----	----
203150158	Tıbbi Dokümantasyon ve Sekreterlik (Tam Burslu)	YGS-3	2	3, 709	----	----
203150167	Tıbbi Dokümantasyon ve Sekreterlik (%50 Burslu)	YGS-3	18	3, 709	----	----
203150131	Tıbbi Görüntüleme Teknikleri (Tam Burslu)	YGS-1	2	3, 709	----	----
203150149	Tıbbi Görüntüleme Teknikleri (%50 Burslu)	YGS-1	18	3, 709	----	----
203150113	Tıbbi Laboratuvar Teknikleri (Tam Burslu)	YGS-2	2	3, 709	----	----
203150122	Tıbbi Laboratuvar Teknikleri (%50 Burslu)	YGS-2	16	3, 709	----	----
İSTANBUL TİCARET ÜNİVERSİTESİ						
Meslek Yüksekokulu						
203450191	Bilgisayar Programcılığı (Tam Burslu)	YGS-1	5	3, 225	156.409	11,4,İ,92
203450279	Bilgisayar Programcılığı (%50 Burslu)	YGS-1	5	3, 225	434.207	11,2,İ,93
203450288	Bilgisayar Programcılığı (%25 Burslu)	YGS-1	25	3, 225	----	----
203450094	Dış Ticaret (Tam Burslu)	YGS-6	10	3, 225	500.000	11,2,İ,92
203450297	Dış Ticaret (%50 Burslu)	YGS-6	5	3, 225	267.304	11,2,İ,93
203450304	Dış Ticaret (%25 Burslu)	YGS-6	60	3, 225	----	----
203450146	Hava Lojistiği (İngilizce) (Tam Burslu)	YGS-6	5	3, 17, 21, 28, 225	244.273	11,3,İ,93
203450313	Hava Lojistiği (İngilizce) (%50 Burslu)	YGS-6	5	3, 17, 21, 28, 225	245.464	11,2,İ,93
203450322	Hava Lojistiği (İngilizce) (%25 Burslu)	YGS-6	30	3, 17, 21, 28, 225	205.250	----
203450349	Havacılıkta Yer Hizmetleri Yönetimi (İngilizce)	YGS-5	15	17, 21, 28, 225	----	----
203450128	Havacılıkta Yer Hizmetleri Yönetimi (İngilizce) (Tam Burslu)	YGS-5	5	3, 17, 21, 28, 225	301.128	11,2,İ,93
203450331	Havacılıkta Yer Hizmetleri Yönetimi (İngilizce) (%50 Burslu)	YGS-5	10	3, 17, 21, 28, 225	100.000	11,2,İ,91
203450207	Lojistik (Tam Burslu)	YGS-6	5	3, 225	172.727	11,3,İ,93
203450358	Lojistik (%50 Burslu)	YGS-6	10	3, 225	197.370	11,2,İ,92
203450367	Lojistik (%25 Burslu)	YGS-6	40	3, 225	----	----
203450376	Perakende Satış ve Mağaza Yönetimi	YGS-6	15	225	----	----
203450385	Perakende Satış ve Mağaza Yönetimi (Tam Burslu)	YGS-6	5	3, 225	180.697	11,2,İ,90
KADIR HAS ÜNİVERSİTESİ (İSTANBUL)						
Kadir Has Meslek Yüksekokulu						
203750019	Bankacılık ve Sigortacılık	YGS-6	10	50	----	----
203750373	Bankacılık ve Sigortacılık (Tam Burslu)	YGS-6	3	3, 50	378.280	11,2,İ,93
203750504	Bankacılık ve Sigortacılık (%50 Burslu)	YGS-6	12	3, 50	274.415	----
203750513	Bankacılık ve Sigortacılık (%25 Burslu)	YGS-6	5	3, 50	225.096	----
203750294	Basım ve Yayın Teknolojileri	YGS-5	10	50	----	----
203750382	Basım ve Yayın Teknolojileri (Tam Burslu)	YGS-5	3	3, 50	329.289	11,3,İ,94
203750522	Basım ve Yayın Teknolojileri (%50 Burslu)	YGS-5	12	3, 50	326.577	11,2,İ,92
203750531	Basım ve Yayın Teknolojileri (%25 Burslu)	YGS-5	5	3, 50	236.436	----
203750204	Bilgisayar Programcılığı	YGS-1	7	50	----	----
203750461	Bilgisayar Programcılığı (Tam Burslu)	YGS-1	3	3, 50	378.414	11,3,İ,93
203750628	Bilgisayar Programcılığı (%50 Burslu)	YGS-1	15	3, 50	267.865	10,2,İ,92
203750637	Bilgisayar Programcılığı (%25 Burslu)	YGS-1	5	3, 50	----	----
203750028	Dış Ticaret	YGS-6	10	50	----	----
203750391	Dış Ticaret (Tam Burslu)	YGS-6	4	3, 50	500.000	11,2,İ,93
203750549	Dış Ticaret (%50 Burslu)	YGS-6	16	3, 50	269.138	----
203750558	Dış Ticaret (%25 Burslu)	YGS-6	10	3, 50	----	----
203750337	Elektronik Haberleşme Teknolojisi	YGS-1	11	50	----	----
203750479	Elektronik Haberleşme Teknolojisi (Tam Burslu)	YGS-1	4	3, 50	452.019	11,2,İ,93
203750646	Elektronik Haberleşme Teknolojisi (%50 Burslu)	YGS-1	20	3, 50	123.434	10,2,İ,92
203750655	Elektronik Haberleşme Teknolojisi (%25 Burslu)	YGS-1	5	3, 50	----	----
203750301	Grafik Tasarımı	YGS-5	15	50	----	----
203750488	Grafik Tasarımı (Tam Burslu)	YGS-5	5	3, 50	343.929	11,3,İ,92
203750664	Grafik Tasarımı (%50 Burslu)	YGS-5	20	3, 50	312.193	----
203750673	Grafik Tasarımı (%25 Burslu)	YGS-5	10	3, 50	----	----
203750319	Halkla İlişkiler ve Tanıtım	YGS-4	11	50	----	----
203750416	Halkla İlişkiler ve Tanıtım (Tam Burslu)	YGS-4	4	3, 50	406.099	07,3,D,90
203750567	Halkla İlişkiler ve Tanıtım (%50 Burslu)	YGS-4	15	3, 50	235.156	----
203750576	Halkla İlişkiler ve Tanıtım (%25 Burslu)	YGS-4	10	3, 50	----	----
203750346	Lojistik	YGS-6	11	50	----	----
203750425	Lojistik (Tam Burslu)	YGS-6	4	3, 50	246.682	11,3,İ,93
203750585	Lojistik (%50 Burslu)	YGS-6	15	3, 50	239.176	----
203750594	Lojistik (%25 Burslu)	YGS-6	10	3, 50	----	----
203750285	Mekatronik	YGS-1	20	50	----	----
203750497	Mekatronik (Tam Burslu)	YGS-1	5	3, 50	246.832	11,4,İ,93
203750682	Mekatronik (%50 Burslu)	YGS-1	20	3, 50	237.965	11,2,İ,93
203750691	Mekatronik (%25 Burslu)	YGS-1	5	3, 50	----	----
203750364	Radyo ve Televizyon Teknolojisi	YGS-1	7	50	----	----
203750443	Radyo ve Televizyon Teknolojisi (Tam Burslu)	YGS-1	3	3, 50	277.235	11,3,İ,93
203750601	Radyo ve Televizyon Teknolojisi (%50 Burslu)	YGS-1	15	3, 50	233.138	----
203750619	Radyo ve Televizyon Teknolojisi (%25 Burslu)	YGS-1	5	3, 50	----	----

TABLO-3A. Merkezi Yerleştirme İle Öğrenci Alan Yükseköğretim Önlisans Programları

2012-ÖSYS TERCİH KILAVUZU

PROGRAM KODU (1)	PROGRAM ADI (2)	PUAN TÜRÜ (3)	GENEL KONT (4)	ÖZEL KOŞUL VE AÇIKLAMALAR (5)	2011-ÖSYS EN KÜÇÜK PUAN (6)	2011-ÖSYS YERLEŞTİRME ÖNCELİKLERİ (7)
KAPADOKYA MESLEK YÜKSEKOKULU (NEVŞEHİR)						
Kapadokya Meslek Yüksekokulu						
203850945	Sivil Hava Ulaştırma İşletmeciliği (İngilizce)	YGS-6	36	15, 17, 86, 779	228.002	----
203850954	Sivil Hava Ulaştırma İşletmeciliği (İngilizce) (Tam Burslu)	YGS-6	4	3, 15, 17, 86, 779	190.770	11,2,1,93
203850963	Uçak Teknolojisi (İngilizce)	YGS-1	31	15, 17, 86, 286, 766, 779	191.341	11,2,D,93
203850972	Uçak Teknolojisi (İngilizce) (Tam Burslu)	YGS-1	4	3, 15, 17, 86, 286, 766, 779	222.499	11,4,1,93
MALTEPE ÜNİVERSİTESİ (İSTANBUL)						
Meslek Yüksekokulu						
204150746	Adalet	YGS-3	20	46, 144	----	----
204150755	Adalet (Tam Burslu)	YGS-3	2	3, 46, 144	----	----
204150313	Bankacılık ve Sigortacılık	YGS-6	10	46, 144	----	----
204150322	Bankacılık ve Sigortacılık (Tam Burslu)	YGS-6	3	3, 46, 144	----	----
204150685	Bankacılık ve Sigortacılık (%50 Burslu)	YGS-6	8	3, 46, 144	----	----
204150694	Bankacılık ve Sigortacılık (%25 Burslu)	YGS-6	12	3, 46, 144	----	----
204150173	Bilgisayar Programcılığı	YGS-1	10	46, 144	----	----
204150491	Bilgisayar Programcılığı (Tam Burslu)	YGS-1	3	3, 46, 144	408.602	11,3,1,93
204150579	Bilgisayar Programcılığı (%50 Burslu)	YGS-1	8	3, 46, 144	220.964	11,2,1,94
204150588	Bilgisayar Programcılığı (%25 Burslu)	YGS-1	12	3, 46, 144		
204150058	Çocuk Gelişimi	YGS-4	25	46, 144	----	----
204150507	Çocuk Gelişimi (Tam Burslu)	YGS-4	6	3, 46, 144	444.828	11,2,1,93
204150067	Çocuk Gelişimi (%50 Burslu)	YGS-4	8	3, 46, 144	330.675	11,2,1,93
204150597	Çocuk Gelişimi (%25 Burslu)	YGS-4	16	3, 46, 144	260.159	11,2,1,92
204150252	Halkla İlişkiler ve Tanıtım	YGS-4	19	46, 144	----	----
204150516	Halkla İlişkiler ve Tanıtım (Tam Burslu)	YGS-4	4	3, 46, 144	352.163	----
204150604	Halkla İlişkiler ve Tanıtım (%50 Burslu)	YGS-4	8	3, 46, 144	235.958	----
204150613	Halkla İlişkiler ve Tanıtım (%25 Burslu)	YGS-4	12	3, 46, 144	199.305	----
204150119	Radyo ve Televizyon Programcılığı	YGS-4	19	46, 144	----	----
204150525	Radyo ve Televizyon Programcılığı (Tam Burslu)	YGS-4	4	3, 46, 144	134.588	11,3,1,92
204150128	Radyo ve Televizyon Programcılığı (%50 Burslu)	YGS-4	8	3, 46, 144	252.811	----
204150622	Radyo ve Televizyon Programcılığı (%25 Burslu)	YGS-4	12	3, 46, 144	218.056	----
204150701	Tıbbi Görüntüleme Teknikleri	YGS-1	10	46, 144	----	----
204150719	Tıbbi Görüntüleme Teknikleri (Tam Burslu)	YGS-1	3	3, 46, 144	----	----
204150728	Tıbbi Görüntüleme Teknikleri (%50 Burslu)	YGS-1	8	3, 46, 144	----	----
204150737	Tıbbi Görüntüleme Teknikleri (%25 Burslu)	YGS-1	12	3, 46, 144	----	----
204150137	Turizm ve Otel İşletmeciliği	YGS-6	15	46, 144	----	----
204150243	Turizm ve Otel İşletmeciliği (Tam Burslu)	YGS-6	3	3, 46, 144	267.515	11,3,1,93
204150146	Turizm ve Otel İşletmeciliği (%50 Burslu)	YGS-6	6	3, 46, 144	202.043	----
204150631	Turizm ve Otel İşletmeciliği (%25 Burslu)	YGS-6	9	3, 46, 144		
NIŞANTAŞI ÜNİVERSİTESİ (İSTANBUL)						
Nişantaşı Meslek Yüksekokulu						
204550972	Anestezi	YGS-2	54	46, 721	----	----
204550981	Anestezi (Tam Burslu)	YGS-2	6	3, 46, 721	----	----
204550027	Bilgisayar Programcılığı (Tam Burslu)	YGS-1	5	3, 21, 721	358.228	11,3,1,93
204550354	Bilgisayar Programcılığı (%50 Burslu)	YGS-1	45	3, 21, 721	335.225	11,2,1,92
204550045	Bilgisayar Programcılığı (İÖ) (Tam Burslu)	YGS-1	5	3, 21, 721	224.085	11,3,1,93
204550381	Bilgisayar Programcılığı (İÖ) (%50 Burslu)	YGS-1	45	3, 21, 721	107.404	10,3,1,92
204550054	Çocuk Gelişimi	YGS-4	38	46, 721	198.870	08,2,1,90
204550063	Çocuk Gelişimi (Tam Burslu)	YGS-4	7	3, 46, 721	430.184	11,2,1,93
204550399	Çocuk Gelişimi (%50 Burslu)	YGS-4	10	3, 46, 721	376.932	11,2,1,90
204550406	Çocuk Gelişimi (%25 Burslu)	YGS-4	15	3, 46, 721	285.183	11,2,1,90
204550336	Çocuk Gelişimi (İÖ)	YGS-4	26	46, 721	100.000	01,3,1,84
204550345	Çocuk Gelişimi (İÖ) (Tam Burslu)	YGS-4	5	3, 46, 721	407.101	11,2,1,81
204550936	Çocuk Gelişimi (İÖ) (%50 Burslu)	YGS-4	7	3, 46, 721	----	----
204550945	Çocuk Gelişimi (İÖ) (%25 Burslu)	YGS-4	12	3, 46, 721	----	----
204550081	Dış Ticaret (Tam Burslu)	YGS-6	4	3, 21, 721	362.157	11,2,1,93
204550415	Dış Ticaret (%50 Burslu)	YGS-6	36	3, 21, 721	257.698	----
204550106	Dış Ticaret (İÖ) (Tam Burslu)	YGS-6	4	3, 21, 721	295.556	11,2,1,93
204550433	Dış Ticaret (İÖ) (%50 Burslu)	YGS-6	36	3, 21, 721	219.890	----
204550999	Diyaliz	YGS-2	54	46, 721	----	----
204551007	Diyaliz (Tam Burslu)	YGS-2	6	3, 46, 721	----	----
204551016	Fizyoterapi	YGS-2	54	46, 721	----	----
204551025	Fizyoterapi (Tam Burslu)	YGS-2	6	3, 46, 721	----	----
204550309	Grafik Tasarımı (Tam Burslu)	YGS-5	5	3, 21, 721	230.743	11,3,1,93
204550318	Grafik Tasarımı (%50 Burslu)	YGS-5	45	3, 21, 721	258.621	11,2,1,93
204550124	Halkla İlişkiler ve Tanıtım (Tam Burslu)	YGS-4	4	3, 21, 721	349.036	----
204550451	Halkla İlişkiler ve Tanıtım (%50 Burslu)	YGS-4	36	3, 21, 721	249.648	----
204550142	Halkla İlişkiler ve Tanıtım (İÖ) (Tam Burslu)	YGS-4	4	3, 21, 721	336.513	----
204550478	Halkla İlişkiler ve Tanıtım (İÖ) (%50 Burslu)	YGS-4	36	3, 21, 721		
204550751	İlk ve Acil Yardım	YGS-2	42	46, 721	----	----
204550769	İlk ve Acil Yardım (Tam Burslu)	YGS-2	6	3, 46, 721	----	----
204550778	İlk ve Acil Yardım (%50 Burslu)	YGS-2	6	3, 46, 721	----	----
204550787	İlk ve Acil Yardım (%25 Burslu)	YGS-2	6	3, 46, 721	----	----
204550169	İşletme Yönetimi (Tam Burslu)	YGS-6	4	3, 21, 721	315.859	11,2,1,93
204550496	İşletme Yönetimi (%50 Burslu)	YGS-6	36	3, 21, 721	235.866	----
204550187	İşletme Yönetimi (İÖ) (Tam Burslu)	YGS-6	4	3, 21, 721	279.584	11,2,1,93
204550512	İşletme Yönetimi (İÖ) (%50 Burslu)	YGS-6	36	3, 21, 721		
204550248	Moda Tasarımı (Tam Burslu)	YGS-5	6	3, 21, 721	298.057	11,3,1,93
204550539	Moda Tasarımı (%50 Burslu)	YGS-5	54	3, 21, 721	496.776	11,2,1,92
204550609	Moda Tasarımı (İÖ) (Tam Burslu)	YGS-5	5	3, 21, 721	213.140	11,3,1,93
204550618	Moda Tasarımı (İÖ) (%50 Burslu)	YGS-5	50	3, 21, 721	364.081	11,2,1,93
204550203	Lojistik (Tam Burslu)	YGS-6	5	3, 21, 721	321.717	11,2,1,93
204550557	Lojistik (%50 Burslu)	YGS-6	45	3, 21, 721	270.097	----
204550796	Radyo ve Televizyon Programcılığı (Tam Burslu)	YGS-4	6	3, 46, 721	----	----
204550803	Radyo ve Televizyon Programcılığı (%50 Burslu)	YGS-4	54	3, 46, 721	----	----
204550221	Saç Bakımı ve Güzellik Hizmetleri (Tam Burslu)	YGS-4	5	3, 21, 721	348.412	11,2,1,92
204550575	Saç Bakımı ve Güzellik Hizmetleri (%50 Burslu)	YGS-4	50	3, 21, 721	287.077	11,2,1,92
204550257	Sivil Hava Ulaştırma İşletmeciliği	YGS-6	49	21, 721		
204550266	Sivil Hava Ulaştırma İşletmeciliği (Tam Burslu)	YGS-6	7	3, 21, 721	245.102	11,2,1,93
204550275	Sivil Hava Ulaştırma İşletmeciliği (%50 Burslu)	YGS-6	7	3, 21, 721	141.720	11,2,1,93
204550284	Sivil Hava Ulaştırma İşletmeciliği (%25 Burslu)	YGS-6	7	3, 21, 721	244.178	----
204550812	Sivil Hava Ulaştırma İşletmeciliği (İÖ)	YGS-6	42	21, 721	----	----
204550821	Sivil Hava Ulaştırma İşletmeciliği (İÖ) (Tam Burslu)	YGS-6	6	3, 21, 721	----	----
204550839	Sivil Hava Ulaştırma İşletmeciliği (İÖ) (%50 Burslu)	YGS-6	6	3, 21, 721	----	----
204550848	Sivil Hava Ulaştırma İşletmeciliği (İÖ) (%25 Burslu)	YGS-6	6	3, 21, 721	----	----
204550857	Sivil Hava Hıncılık Kabin Hizmetleri	YGS-5	42	21, 721	----	----
204550866	Sivil Hava Hıncılık Kabin Hizmetleri (Tam Burslu)	YGS-5	6	3, 21, 721	----	----

TABLO-3A. Merkezi Yerleştirme İle Öğrenci Alan Yükseköğretim Önlisans Programları

2012-ÖSYS TERCİH KILAVUZU

PROGRAM KODU (1)	PROGRAM ADI (2)	PUAN TÜRÜ (3)	GENEL KONT (4)	ÖZEL KOŞUL VE AÇIKLAMALAR (5)	2011-ÖSYS EN KÜÇÜK PUAN (6)	2011-ÖSYS YERLEŞTİRME ÖNCELİKLERİ (7)
204550875	Sivil Havacılık Kabin Hizmetleri (%50 Burslu)	YGS-5	6	3, 21, 721	----	----
204550884	Sivil Havacılık Kabin Hizmetleri (%25 Burslu)	YGS-5	6	3, 21, 721	----	----
204550636	Tıbbi Dokümantasyon ve Sekreterlik	YGS-3	49	46, 721		
204550645	Tıbbi Dokümantasyon ve Sekreterlik (Tam Burslu)	YGS-3	7	3, 46, 721	280.606	11,2,1,94
204550654	Tıbbi Dokümantasyon ve Sekreterlik (%50 Burslu)	YGS-3	7	3, 46, 721	314.595	----
204550663	Tıbbi Dokümantasyon ve Sekreterlik (%25 Burslu)	YGS-3	7	3, 46, 721	272.442	----
204550893	Tıbbi Dokümantasyon ve Sekreterlik (İÖ)	YGS-3	42	46, 721	----	----
204550909	Tıbbi Dokümantasyon ve Sekreterlik (İÖ) (Tam Burslu)	YGS-3	6	3, 46, 721	----	----
204550918	Tıbbi Dokümantasyon ve Sekreterlik (İÖ) (%50 Burslu)	YGS-3	6	3, 46, 721	----	----
204550927	Tıbbi Dokümantasyon ve Sekreterlik (İÖ) (%25 Burslu)	YGS-3	6	3, 46, 721	----	----
204550954	Tıbbi Görüntüleme Teknikleri	YGS-1	54	46, 721	----	----
204550963	Tıbbi Görüntüleme Teknikleri (Tam Burslu)	YGS-1	6	3, 46, 721	----	----
OKAN ÜNİVERSİTESİ (İSTANBUL)						
Meslek Yüksekokulu						
204751853	Adalet	YGS-3	40	46, 270	249.979	----
204751862	Adalet (Tam Burslu)	YGS-3	5	3, 46, 270	370.359	----
204751871	Adalet (%50 Burslu)	YGS-3	5	3, 46, 270	308.744	----
204750722	Aşçılık	YGS-4	28	46, 270		
204750731	Aşçılık (Tam Burslu)	YGS-4	4	3, 46, 270	285.125	11,3,1,93
204750767	Aşçılık (%50 Burslu)	YGS-4	8	3, 46, 270	415.244	11,2,1,93
204750052	Bankacılık ve Sigortacılık	YGS-6	21	46, 270		
204750785	Bankacılık ve Sigortacılık (Tam Burslu)	YGS-6	3	3, 46, 270	340.707	11,2,1,93
204750794	Bankacılık ve Sigortacılık (%50 Burslu)	YGS-6	6	3, 46, 270	138.889	11,2,1,93
204750361	Bilgisayar Programcılığı	YGS-1	21	46, 270		
204750846	Bilgisayar Programcılığı (Tam Burslu)	YGS-1	3	3, 46, 270	364.250	11,3,1,93
204750855	Bilgisayar Programcılığı (%50 Burslu)	YGS-1	6	3, 46, 270	368.174	11,2,1,93
204750704	Bilgisayar Programcılığı (İngilizce)	YGS-1	14	17, 21, 28, 270		
204750713	Bilgisayar Programcılığı (İngilizce) (Tam Burslu)	YGS-1	2	3, 17, 21, 28, 270	206.069	11,4,D,93
204750873	Bilgisayar Programcılığı (İngilizce) (%50 Burslu)	YGS-1	4	3, 17, 21, 28, 270	239.163	----
204751623	Çağrı Merkezi Hizmetleri	YGS-4	21	46, 270		
204751632	Çağrı Merkezi Hizmetleri (Tam Burslu)	YGS-4	3	3, 46, 270	327.617	----
204751641	Çağrı Merkezi Hizmetleri (%50 Burslu)	YGS-4	6	3, 46, 270	195.996	----
204752057	Çağrı Merkezi Hizmetleri (İÖ)	YGS-4	21	46, 270	----	----
204752066	Çağrı Merkezi Hizmetleri (İÖ) (Tam Burslu)	YGS-4	3	3, 46, 270	----	----
204752075	Çağrı Merkezi Hizmetleri (İÖ) (%50 Burslu)	YGS-4	6	3, 46, 270	----	----
204750449	Çocuk Gelişimi	YGS-4	80	46, 270	210.230	----
204750458	Çocuk Gelişimi (Tam Burslu)	YGS-4	10	3, 46, 270	435.992	11,2,1,93
204751783	Çocuk Gelişimi (%50 Burslu)	YGS-4	10	3, 46, 270	335.324	11,2,1,80
204751914	Çocuk Gelişimi (İÖ)	YGS-4	40	46, 270	----	----
204751923	Çocuk Gelişimi (İÖ) (Tam Burslu)	YGS-4	5	3, 46, 270	----	----
204751932	Çocuk Gelişimi (İÖ) (%50 Burslu)	YGS-4	5	3, 46, 270	----	----
204750749	Deniz ve Liman İşletmeciliği	YGS-6	17	46, 270		
204750758	Deniz ve Liman İşletmeciliği (Tam Burslu)	YGS-6	3	3, 46, 270	255.715	11,2,1,93
204750934	Deniz ve Liman İşletmeciliği (%50 Burslu)	YGS-6	10	3, 46, 270	230.798	----
204750219	Dış Ticaret	YGS-6	21	46, 270		
204750952	Dış Ticaret (Tam Burslu)	YGS-6	3	3, 46, 270	386.350	11,2,1,93
204751792	Dış Ticaret (%50 Burslu)	YGS-6	6	3, 46, 270	146.263	11,2,1,93
204750228	Dış Ticaret (İÖ)	YGS-6	14	46, 270		
204751014	Dış Ticaret (İÖ) (Tam Burslu)	YGS-6	2	3, 46, 270	305.253	11,2,1,92
204751005	Dış Ticaret (İÖ) (%50 Burslu)	YGS-6	4	3, 46, 270	238.522	----
204750528	Dış Ticaret (İngilizce)	YGS-6	21	17, 21, 28, 270		
204750537	Dış Ticaret (İngilizce) (Tam Burslu)	YGS-6	3	3, 17, 21, 28, 270	491.127	11,2,1,92
204750979	Dış Ticaret (İngilizce) (%50 Burslu)	YGS-6	6	3, 17, 21, 28, 270	272.030	----
204751968	Enerji Tesisleri İşletmeciliği	YGS-1	30	46, 270	----	----
204751977	Enerji Tesisleri İşletmeciliği (Tam Burslu)	YGS-1	5	3, 46, 270	----	----
204751986	Enerji Tesisleri İşletmeciliği (%50 Burslu)	YGS-1	15	3, 46, 270	----	----
204750467	Fotoğrafçılık ve Kameramanlık	YGS-4	21	46, 270		
204750476	Fotoğrafçılık ve Kameramanlık (Tam Burslu)	YGS-4	3	3, 46, 270	343.540	11,2,1,94
204751032	Fotoğrafçılık ve Kameramanlık (%50 Burslu)	YGS-4	6	3, 46, 270	120.091	11,2,1,93
204752084	Gıda Teknolojisi	YGS-2	35	46, 270	----	----
204752093	Gıda Teknolojisi (Tam Burslu)	YGS-2	5	3, 46, 270	----	----
204752109	Gıda Teknolojisi (%50 Burslu)	YGS-2	10	3, 46, 270	----	----
204750661	Grafik Tasarımı	YGS-5	21	46, 270		
204750679	Grafik Tasarımı (Tam Burslu)	YGS-5	3	3, 46, 270	289.534	11,3,1,93
204751059	Grafik Tasarımı (%50 Burslu)	YGS-5	6	3, 46, 270	261.955	11,2,1,93
204750485	Halkla İlişkiler ve Tanıtım	YGS-4	21	46, 270		
204750494	Halkla İlişkiler ve Tanıtım (Tam Burslu)	YGS-4	3	3, 46, 270	355.834	----
204751808	Halkla İlişkiler ve Tanıtım (%50 Burslu)	YGS-4	6	3, 46, 270	285.585	----
204750643	Harita ve Kadastro	YGS-1	21	46, 270		
204750652	Harita ve Kadastro (Tam Burslu)	YGS-1	3	3, 46, 270	364.659	11,2,1,93
204751086	Harita ve Kadastro (%50 Burslu)	YGS-1	6	3, 46, 270	270.220	----
204750343	İnsan Kaynakları Yönetimi	YGS-6	21	46, 270		
204751111	İnsan Kaynakları Yönetimi (Tam Burslu)	YGS-6	3	3, 46, 270	339.192	11,2,1,93
204751102	İnsan Kaynakları Yönetimi (%50 Burslu)	YGS-6	6	3, 46, 270	295.814	----
204750352	İnsan Kaynakları Yönetimi (İÖ)	YGS-6	14	46, 270		
204751147	İnsan Kaynakları Yönetimi (İÖ) (Tam Burslu)	YGS-6	2	3, 46, 270	200.407	11,2,1,93
204751138	İnsan Kaynakları Yönetimi (İÖ) (%50 Burslu)	YGS-6	4	3, 46, 270	263.990	----
204750625	İnşaat Teknolojisi	YGS-1	32	46, 270		
204750634	İnşaat Teknolojisi (Tam Burslu)	YGS-1	4	3, 46, 270	218.653	11,3,1,93
204751165	İnşaat Teknolojisi (%50 Burslu)	YGS-1	4	3, 46, 270	273.965	11,2,1,92
204751747	İş Sağlığı ve Güvenliği	YGS-2	21	46, 270		
204751756	İş Sağlığı ve Güvenliği (Tam Burslu)	YGS-2	3	3, 46, 270	299.262	11,2,1,93
204751765	İş Sağlığı ve Güvenliği (%50 Burslu)	YGS-2	6	3, 46, 270	201.802	----
204750325	İşletme Yönetimi	YGS-6	21	46, 270		
204751217	İşletme Yönetimi (Tam Burslu)	YGS-6	3	3, 46, 270	372.354	11,2,1,93
204751208	İşletme Yönetimi (%50 Burslu)	YGS-6	6	3, 46, 270	167.905	90,2,1,73
204750334	İşletme Yönetimi (İÖ)	YGS-6	14	46, 270		
204751262	İşletme Yönetimi (İÖ) (Tam Burslu)	YGS-6	2	3, 46, 270	274.141	11,2,1,93
204751253	İşletme Yönetimi (İÖ) (%50 Burslu)	YGS-6	4	3, 46, 270	279.747	----
204750564	İşletme Yönetimi (İngilizce)	YGS-6	14	17, 21, 28, 270		
204750573	İşletme Yönetimi (İngilizce) (Tam Burslu)	YGS-6	2	3, 17, 21, 28, 270	374.187	11,2,1,93
204751235	İşletme Yönetimi (İngilizce) (%50 Burslu)	YGS-6	4	3, 17, 21, 28, 270	261.229	----
204750034	Lojistik	YGS-6	28	46, 270		
204751289	Lojistik (Tam Burslu)	YGS-6	4	3, 46, 270	406.263	11,2,1,94
204751817	Lojistik (%50 Burslu)	YGS-6	8	3, 46, 270	264.414	----
204750043	Lojistik (İÖ)	YGS-6	14	46, 270		

TABLO-3A. Merkezi Yerleştirme İle Öğrenci Alan Yükseköğretim Önlisans Programları

2012-ÖSYS TERCİH KILAVUZU

PROGRAM KODU (1)	PROGRAM ADI (2)	PUAN TÜRÜ (3)	GENEL KONT (4)	ÖZEL KOŞUL VE AÇIKLAMALAR (5)	2011-ÖSYS EN KÜÇÜK PUAN (6)	2011-ÖSYS YERLEŞTİRME ÖNCELİKLERİ (7)
204751314	Lojistik (İÖ) (Tam Burslu)	YGS-6	2	3, 46, 270	302.929	11,2,İ,93
204751305	Lojistik (İÖ) (%50 Burslu)	YGS-6	4	3, 46, 270	252.055	----
204750307	Muhasebe ve Vergi Uygulamaları	YGS-6	14	46, 270		
204751341	Muhasebe ve Vergi Uygulamaları (Tam Burslu)	YGS-6	2	3, 46, 270	429.593	11,2,İ,93
204751332	Muhasebe ve Vergi Uygulamaları (%50 Burslu)	YGS-6	4	3, 46, 270	268.233	----
204751995	Optisyenlik	YGS-1	35	46, 270	----	----
204752003	Optisyenlik (Tam Burslu)	YGS-1	5	3, 46, 270	----	----
204752012	Optisyenlik (%50 Burslu)	YGS-1	10	3, 46, 270	----	----
204752021	Optisyenlik (İÖ)	YGS-1	35	46, 270	----	----
204752039	Optisyenlik (İÖ) (Tam Burslu)	YGS-1	5	3, 46, 270	----	----
204752048	Optisyenlik (İÖ) (%50 Burslu)	YGS-1	10	3, 46, 270	----	----
204750501	Radyo ve Televizyon Programcılığı	YGS-4	28	46, 270		
204750519	Radyo ve Televizyon Programcılığı (Tam Burslu)	YGS-4	4	3, 46, 270	314.421	11,3,D,92
204751826	Radyo ve Televizyon Programcılığı (%50 Burslu)	YGS-4	8	3, 46, 270	313.906	----
204750404	Sağlık Kurumları İşletmeciliği	YGS-6	28	46, 270		
204751386	Sağlık Kurumları İşletmeciliği (Tam Burslu)	YGS-6	4	3, 46, 270	302.147	11,2,İ,93
204751377	Sağlık Kurumları İşletmeciliği (%50 Burslu)	YGS-6	8	3, 46, 270	279.530	----
204750413	Sağlık Kurumları İşletmeciliği (İÖ)	YGS-6	14	46, 270		
204751411	Sağlık Kurumları İşletmeciliği (İÖ) (Tam Burslu)	YGS-6	2	3, 46, 270	466.824	11,2,İ,92
204751402	Sağlık Kurumları İşletmeciliği (İÖ) (%50 Burslu)	YGS-6	4	3, 46, 270	210.256	03,2,D,85
204750291	Sivil Hava Ulaştırma İşletmeciliği	YGS-6	35	46, 270		
204751438	Sivil Hava Ulaştırma İşletmeciliği (Tam Burslu)	YGS-6	5	3, 46, 270	205.455	11,2,İ,93
204751835	Sivil Hava Ulaştırma İşletmeciliği (%50 Burslu)	YGS-6	10	3, 46, 270	278.270	----
204750607	Sivil Hava Ulaştırma İşletmeciliği (İngilizce)	YGS-6	28	17, 21, 28, 270		
204750616	Sivil Hava Ulaştırma İşletmeciliği (İngilizce) (Tam Burslu)	YGS-6	4	3, 17, 21, 28, 270	275.545	11,2,İ,92
204751456	Sivil Hava Ulaştırma İşletmeciliği (İngilizce) (%50 Burslu)	YGS-6	8	3, 17, 21, 28, 270	273.942	----
204751889	Sivil Havacılık Kabin Hizmetleri	YGS-5	28	46, 270		
204751898	Sivil Havacılık Kabin Hizmetleri (Tam Burslu)	YGS-5	4	3, 46, 270	243.885	11,2,İ,92
204751905	Sivil Havacılık Kabin Hizmetleri (%50 Burslu)	YGS-5	8	3, 46, 270	270.919	----
204750255	Tıbbi Dokümantasyon ve Sekreterlik	YGS-3	40	46, 270	170.063	----
204751474	Tıbbi Dokümantasyon ve Sekreterlik (Tam Burslu)	YGS-3	5	3, 46, 270	244.708	11,2,İ,93
204751844	Tıbbi Dokümantasyon ve Sekreterlik (%50 Burslu)	YGS-3	5	3, 46, 270	318.481	----
204750264	Tıbbi Dokümantasyon ve Sekreterlik (İÖ)	YGS-3	24	46, 270		
204751508	Tıbbi Dokümantasyon ve Sekreterlik (İÖ) (Tam Burslu)	YGS-3	3	3, 46, 270	354.988	----
204751492	Tıbbi Dokümantasyon ve Sekreterlik (İÖ) (%50 Burslu)	YGS-3	3	3, 46, 270	309.337	----
204751668	Tıbbi Tanıtım ve Pazarlama	YGS-6	14	46, 270		
204751677	Tıbbi Tanıtım ve Pazarlama (Tam Burslu)	YGS-6	2	3, 46, 270	179.204	08,2,D,89
204751686	Tıbbi Tanıtım ve Pazarlama (%50 Burslu)	YGS-6	4	3, 46, 270	217.430	----
204750158	Turizm ve Otel İşletmeciliği	YGS-6	14	46, 270		
204751553	Turizm ve Otel İşletmeciliği (Tam Burslu)	YGS-6	2	3, 46, 270	266.675	11,3,İ,93
204751562	Turizm ve Otel İşletmeciliği (%50 Burslu)	YGS-6	4	3, 46, 270	100.000	11,3,İ,93
204751702	Yapı Denetimi	YGS-1	14	46, 270		
204751711	Yapı Denetimi (Tam Burslu)	YGS-1	2	3, 46, 270	334.426	11,2,İ,93
204751729	Yapı Denetimi (%50 Burslu)	YGS-1	4	3, 46, 270	213.030	----
204750131	Yerel Yönetimler	YGS-4	21	46, 270		
204751535	Yerel Yönetimler (Tam Burslu)	YGS-4	3	3, 46, 270	328.305	----
204751526	Yerel Yönetimler (%50 Burslu)	YGS-4	6	3, 46, 270	209.060	----
PLATO MESLEK YÜKSEKOKULU (İSTANBUL)						
Plato Meslek Yüksekokulu						
205050056	Basım ve Yayın Teknolojileri	YGS-5	10	46, 702		
205050065	Basım ve Yayın Teknolojileri (Tam Burslu)	YGS-5	5	3, 46, 702	277.060	11,3,İ,93
205050092	Basım ve Yayın Teknolojileri (%50 Burslu)	YGS-5	35	3, 46, 702		
205050902	Bilgi Yönetimi	YGS-6	27	46, 702	----	----
205050911	Bilgi Yönetimi (Tam Burslu)	YGS-6	3	3, 46, 702	----	----
205050471	Bilgisayar Destekli Tasarım ve Animasyon	YGS-1	6	46, 702		
205050489	Bilgisayar Destekli Tasarım ve Animasyon (Tam Burslu)	YGS-1	6	3, 46, 702	275.750	----
205050656	Bilgisayar Destekli Tasarım ve Animasyon (%50 Burslu)	YGS-1	36	3, 46, 702	----	----
205050665	Bilgisayar Destekli Tasarım ve Animasyon (%25 Burslu)	YGS-1	12	3, 46, 702	----	----
205050929	Bilgisayar Destekli Tasarım ve Animasyon (İÖ)	YGS-1	6	46, 702	----	----
205050938	Bilgisayar Destekli Tasarım ve Animasyon (İÖ) (Tam Burslu)	YGS-1	6	3, 46, 702	----	----
205050947	Bilgisayar Destekli Tasarım ve Animasyon (İÖ) (%50 Burslu)	YGS-1	36	3, 46, 702	----	----
205050956	Bilgisayar Destekli Tasarım ve Animasyon (İÖ) (%25 Burslu)	YGS-1	12	3, 46, 702	----	----
205050498	Bilgisayar Programcılığı	YGS-1	6	46, 702		
205050505	Bilgisayar Programcılığı (Tam Burslu)	YGS-1	6	3, 46, 702	318.479	11,3,İ,91
205050674	Bilgisayar Programcılığı (%50 Burslu)	YGS-1	36	3, 46, 702	----	----
205050683	Bilgisayar Programcılığı (%25 Burslu)	YGS-1	12	3, 46, 702	----	----
205050965	Bilgisayar Programcılığı (İÖ)	YGS-1	6	46, 702	----	----
205050974	Bilgisayar Programcılığı (İÖ) (Tam Burslu)	YGS-1	6	3, 46, 702	----	----
205050983	Bilgisayar Programcılığı (İÖ) (%50 Burslu)	YGS-1	36	3, 46, 702	----	----
205050992	Bilgisayar Programcılığı (İÖ) (%25 Burslu)	YGS-1	12	3, 46, 702	----	----
205050302	Çocuk Gelişimi	YGS-4	68	46, 702		
205050311	Çocuk Gelişimi (Tam Burslu)	YGS-4	9	3, 46, 702	413.704	11,2,İ,94
205050374	Çocuk Gelişimi (%50 Burslu)	YGS-4	9	3, 46, 702	332.146	11,2,İ,86
205050532	Çocuk Gelişimi (İÖ)	YGS-4	63	46, 702	271.317	----
205050541	Çocuk Gelişimi (İÖ) (Tam Burslu)	YGS-4	7	3, 46, 702	395.568	11,2,İ,93
205050329	Çocuk Gelişimi (İngilizce)	YGS-4	16	17, 21, 28, 702		
205050338	Çocuk Gelişimi (İngilizce) (Tam Burslu)	YGS-4	4	3, 17, 21, 28, 702	406.853	11,2,İ,93
205050559	Çocuk Gelişimi (İngilizce) (%50 Burslu)	YGS-4	20	3, 17, 21, 28, 702	267.613	11,2,İ,93
205050444	Endüstri Ürünleri Tasarımı (İngilizce)	YGS-1	20	17, 21, 28, 702		
205050453	Endüstri Ürünleri Tasarımı (İngilizce) (Tam Burslu)	YGS-1	5	3, 17, 21, 28, 702	326.309	----
205050462	Endüstri Ürünleri Tasarımı (İngilizce) (%50 Burslu)	YGS-1	25	3, 17, 21, 28, 702		
205050011	Fotoğrafçılık ve Kameramanlık	YGS-4	25	46, 702	161.597	----
205050029	Fotoğrafçılık ve Kameramanlık (Tam Burslu)	YGS-4	5	3, 46, 702	153.722	11,3,İ,93
205050108	Fotoğrafçılık ve Kameramanlık (%50 Burslu)	YGS-4	20	3, 46, 702	288.333	----
205050205	Grafik Tasarımı	YGS-5	20	46, 702		
205050214	Grafik Tasarımı (Tam Burslu)	YGS-5	5	3, 46, 702	199.641	11,3,İ,93
205050383	Grafik Tasarımı (%50 Burslu)	YGS-5	22	3, 46, 702	308.465	----
205050223	Grafik Tasarımı (İngilizce)	YGS-5	20	17, 21, 28, 702		
205050232	Grafik Tasarımı (İngilizce) (Tam Burslu)	YGS-5	5	3, 17, 21, 28, 702	372.368	11,3,İ,93
205050392	Grafik Tasarımı (İngilizce) (%50 Burslu)	YGS-5	22	3, 17, 21, 28, 702	270.429	----
205050083	Halkla İlişkiler ve Tanıtım (Tam Burslu)	YGS-4	4	3, 46, 702	237.737	11,3,D,93
205050117	Halkla İlişkiler ve Tanıtım (%50 Burslu)	YGS-4	26	3, 46, 702	223.631	----
205050832	Halkla İlişkiler ve Tanıtım (%25 Burslu)	YGS-4	10	3, 46, 702	----	----
205050198	Halkla İlişkiler ve Tanıtım (İngilizce) (Tam Burslu)	YGS-4	4	3, 17, 21, 28, 702	287.674	11,2,İ,93
205050408	Halkla İlişkiler ve Tanıtım (İngilizce) (%50 Burslu)	YGS-4	24	3, 17, 21, 28, 702	209.749	----
205050841	Halkla İlişkiler ve Tanıtım (İngilizce) (%25 Burslu)	YGS-4	8	3, 17, 21, 28, 702	----	----

TABLO-3A. Merkezi Yerleştirme İle Öğrenci Alan Yükseköğretim Önlisans Programları

2012-ÖSYS TERCİH KILAVUZU

PROGRAM KODU (1)	PROGRAM ADI (2)	PUAN TÜRÜ (3)	GENEL KONT (4)	ÖZEL KOŞUL VE AÇIKLAMALAR (5)	2011-ÖSYS EN KÜÇÜK PUAN (6)	2011-ÖSYS YERLEŞTİRME ÖNCELİKLERİ (7)
205050514	İnternet ve Ağ Teknolojileri	YGS-1	6	46, 702		
205050523	İnternet ve Ağ Teknolojileri (Tam Burslu)	YGS-1	6	3, 46, 702	203.463	11,3,I,93
205050859	İnternet ve Ağ Teknolojileri (%50 Burslu)	YGS-1	36	3, 46, 702	----	----
205050868	İnternet ve Ağ Teknolojileri (%25 Burslu)	YGS-1	12	3, 46, 702	----	----
205070015	İnternet ve Ağ Teknolojileri (İÖ)	YGS-1	6	46, 702	----	----
205070024	İnternet ve Ağ Teknolojileri (İÖ) (Tam Burslu)	YGS-1	6	3, 46, 702	----	----
205070033	İnternet ve Ağ Teknolojileri (İÖ) (%50 Burslu)	YGS-1	36	3, 46, 702	----	----
205070042	İnternet ve Ağ Teknolojileri (İÖ) (%25 Burslu)	YGS-1	12	3, 46, 702	----	----
205051045	Medya ve İletişim	YGS-4	8	46, 702	----	----
205051054	Medya ve İletişim (Tam Burslu)	YGS-4	4	3, 46, 702	----	----
205051063	Medya ve İletişim (%50 Burslu)	YGS-4	28	3, 46, 702	----	----
205050268	Mimarî Restorasyon	YGS-5	40	46, 702	----	----
205050277	Mimarî Restorasyon (Tam Burslu)	YGS-5	6	3, 46, 702	414.879	11,2,I,93
205050417	Mimarî Restorasyon (%50 Burslu)	YGS-5	14	3, 46, 702	306.358	----
205050038	Radyo ve Televizyon Programcılığı	YGS-4	49	46, 702	177.421	----
205050047	Radyo ve Televizyon Programcılığı (Tam Burslu)	YGS-4	6	3, 46, 702	194.374	11,3,I,93
205050126	Radyo ve Televizyon Programcılığı (İÖ)	YGS-4	49	46, 702	190.022	----
205050135	Radyo ve Televizyon Programcılığı (İÖ) (Tam Burslu)	YGS-4	6	3, 46, 702	296.764	11,3,D,93
205050347	Radyo ve Televizyon Programcılığı (İngilizce)	YGS-4	25	17, 21, 28, 702	----	----
205050356	Radyo ve Televizyon Programcılığı (İngilizce) (Tam Burslu)	YGS-4	5	3, 17, 21, 28, 702	143.799	11,3,I,93
205050365	Radyo ve Televizyon Programcılığı (İngilizce) (%50 Burslu)	YGS-4	20	3, 17, 21, 28, 702	313.465	----
205051072	Radyo ve Televizyon Programcılığı (Uzaktan Eğitim) (İstanbul) (Tam Burslu)	YGS-4	5	3, 46, 702, 789	----	----
205051081	Radyo ve Televizyon Programcılığı (Uzaktan Eğitim) (İstanbul) (%50 Burslu)	YGS-4	45	3, 46, 702, 789	----	----
USKUDAR ÜNİVERSİTESİ (İSTANBUL)						
Sağlık Hizmetleri Meslek Yüksekokulu						
206550012	Çocuk Gelişimi	YGS-4	30	46, 811	----	----
206550021	Çocuk Gelişimi (Tam Burslu)	YGS-4	6	3, 46, 811	----	----
206550118	Çocuk Gelişimi (%50 Burslu)	YGS-4	18	3, 46, 811	----	----
206550127	Çocuk Gelişimi (%25 Burslu)	YGS-4	6	3, 46, 811	----	----
206550039	Elektronörofizyoloji	YGS-1	30	46, 811	----	----
206550048	Elektronörofizyoloji (Tam Burslu)	YGS-1	6	3, 46, 811	----	----
206550136	Elektronörofizyoloji (%50 Burslu)	YGS-1	18	3, 46, 811	----	----
206550145	Elektronörofizyoloji (%25 Burslu)	YGS-1	6	3, 46, 811	----	----
206550057	Sağlık Kurumları İşletmeciliği	YGS-6	30	46, 811	----	----
206550066	Sağlık Kurumları İşletmeciliği (Tam Burslu)	YGS-6	6	3, 46, 811	----	----
206550154	Sağlık Kurumları İşletmeciliği (%50 Burslu)	YGS-6	18	3, 46, 811	----	----
206550163	Sağlık Kurumları İşletmeciliği (%25 Burslu)	YGS-6	6	3, 46, 811	----	----
206550075	Tıbbi Dokümantasyon ve Sekreterlik	YGS-3	30	46, 811	----	----
206550084	Tıbbi Dokümantasyon ve Sekreterlik (Tam Burslu)	YGS-3	6	3, 46, 811	----	----
206550172	Tıbbi Dokümantasyon ve Sekreterlik (%50 Burslu)	YGS-3	18	3, 46, 811	----	----
206550181	Tıbbi Dokümantasyon ve Sekreterlik (%25 Burslu)	YGS-3	6	3, 46, 811	----	----
206550093	Tıbbi Görüntüleme Teknikleri	YGS-1	30	46, 811	----	----
206550109	Tıbbi Görüntüleme Teknikleri (Tam Burslu)	YGS-1	6	3, 46, 811	----	----
206550199	Tıbbi Görüntüleme Teknikleri (%50 Burslu)	YGS-1	18	3, 46, 811	----	----
206550206	Tıbbi Görüntüleme Teknikleri (%25 Burslu)	YGS-1	6	3, 46, 811	----	----
206550233	Yaşlı Bakımı	YGS-2	30	46, 811	----	----
206550242	Yaşlı Bakımı (Tam Burslu)	YGS-2	6	3, 46, 811	----	----
206550215	Yaşlı Bakımı (%50 Burslu)	YGS-2	18	3, 46, 811	----	----
206550224	Yaşlı Bakımı (%25 Burslu)	YGS-2	6	3, 46, 811	----	----
YENİ YÜZYIL ÜNİVERSİTESİ (İSTANBUL)						
Meslek Yüksekokulu						
206250015	Bankacılık ve Sigortacılık	YGS-6	24	46, 736	----	----
206250024	Bankacılık ve Sigortacılık (Tam Burslu)	YGS-6	3	3, 46, 736	319.972	11,2,I,92
206250351	Bankacılık ve Sigortacılık (%50 Burslu)	YGS-6	3	3, 46, 736	284.265	----
206250033	Dış Ticaret	YGS-6	24	46, 736	----	----
206250042	Dış Ticaret (Tam Burslu)	YGS-6	3	3, 46, 736	380.061	11,2,I,93
206250342	Dış Ticaret (%50 Burslu)	YGS-6	3	3, 46, 736	267.286	----
206250051	Halkla İlişkiler ve Tanıtım	YGS-4	24	46, 736	----	----
206250069	Halkla İlişkiler ve Tanıtım (Tam Burslu)	YGS-4	3	3, 46, 736	234.727	10,2,D,83
206250387	Halkla İlişkiler ve Tanıtım (%50 Burslu)	YGS-4	3	3, 46, 736	275.849	----
206250078	Lojistik	YGS-6	24	46, 736	----	----
206250087	Lojistik (Tam Burslu)	YGS-6	3	3, 46, 736	268.881	11,2,I,93
206250369	Lojistik (%50 Burslu)	YGS-6	3	3, 46, 736	253.744	----
206270037	Lojistik (İÖ)	YGS-6	45	2, 736	----	----
206270046	Lojistik (İÖ) (Tam Burslu)	YGS-6	5	2, 3, 736	----	----
206250112	Turizm ve Seyahat Hizmetleri	YGS-5	20	46, 736	----	----
206250121	Turizm ve Seyahat Hizmetleri (Tam Burslu)	YGS-5	3	3, 46, 736	158.206	11,3,I,92
206250396	Turizm ve Seyahat Hizmetleri (%50 Burslu)	YGS-5	3	3, 46, 736	191.489	----
206270019	Turizm ve Seyahat Hizmetleri (İÖ)	YGS-5	45	2, 736	----	----
206270028	Turizm ve Seyahat Hizmetleri (İÖ) (Tam Burslu)	YGS-5	5	2, 3, 736	----	----
Sağlık Hizmetleri Meslek Yüksekokulu						
206250157	Ameliyathane Hizmetleri	YGS-2	35	46, 736	221.620	----
206250166	Ameliyathane Hizmetleri (Tam Burslu)	YGS-2	5	3, 46, 736	222.385	11,2,D,93
206250306	Ameliyathane Hizmetleri (%50 Burslu)	YGS-2	5	3, 46, 736	322.707	03,2,D,85
206250175	Anestezi	YGS-2	35	46, 736	286.184	----
206250184	Anestezi (Tam Burslu)	YGS-2	5	3, 46, 736	229.897	10,2,I,92
206250315	Anestezi (%50 Burslu)	YGS-2	5	3, 46, 736	211.675	00,2,D,82
206250139	Çocuk Gelişimi	YGS-4	35	46, 736	223.937	----
206250148	Çocuk Gelişimi (Tam Burslu)	YGS-4	5	3, 46, 736	421.969	11,2,I,83
206250333	Çocuk Gelişimi (%50 Burslu)	YGS-4	5	3, 46, 736	368.951	11,2,I,93
206250193	İlk ve Acil Yardım	YGS-2	27	38, 46, 233, 736	221.387	10,2,D,92
206250209	İlk ve Acil Yardım (Tam Burslu)	YGS-2	4	3, 38, 46, 233, 736	304.502	11,2,I,93
206250272	İlk ve Acil Yardım (%50 Burslu)	YGS-2	4	3, 38, 46, 233, 736	221.251	11,2,I,93
206250218	Tıbbi Görüntüleme Teknikleri	YGS-1	32	46, 736	259.818	----
206250227	Tıbbi Görüntüleme Teknikleri (Tam Burslu)	YGS-1	4	3, 46, 736	362.972	----
206250299	Tıbbi Görüntüleme Teknikleri (%50 Burslu)	YGS-1	4	3, 46, 736	316.569	----
206250236	Tıbbi Laboratuvar Teknikleri	YGS-2	32	46, 736	231.461	----
206250245	Tıbbi Laboratuvar Teknikleri (Tam Burslu)	YGS-2	4	3, 46, 736	339.803	----
206250281	Tıbbi Laboratuvar Teknikleri (%50 Burslu)	YGS-2	4	3, 46, 736	307.206	----
206250254	Yaşlı Bakımı	YGS-2	32	46, 736	----	----
206250263	Yaşlı Bakımı (Tam Burslu)	YGS-2	4	3, 46, 736	287.965	----
206250324	Yaşlı Bakımı (%50 Burslu)	YGS-2	4	3, 46, 736	196.570	----
Mesleki ve Teknik Eğitim Bölgesi: İZMİR						
GEDİZ ÜNİVERSİTESİ (İZMİR)						
Meslek Yüksekokulu						
201850139	Bankacılık ve Sigortacılık	YGS-6	24	165	240.756	----

TABLO-3A. Merkezi Yerleştirme İle Öğrenci Alan Yükseköğretim Önlisans Programları

2012-ÖSYS TERCİH KILAVUZU

PROGRAM KODU (1)	PROGRAM ADI (2)	PUAN TÜRÜ (3)	GENEL KONT (4)	ÖZEL KOŞUL VE AÇIKLAMALAR (5)	2011-ÖSYS EN KÜÇÜK PUAN (6)	2011-ÖSYS YERLEŞTİRME ÖNCELİKLERİ (7)
201850148	Bankacılık ve Sigortacılık (Tam Burslu)	YGS-6	3	3, 165	157.499	11,3,İ,93
201850218	Bankacılık ve Sigortacılık (%50 Burslu)	YGS-6	2	3, 165	----	----
201850227	Bankacılık ve Sigortacılık (%25 Burslu)	YGS-6	6	3, 165	----	----
201850078	Çocuk Gelişimi	YGS-4	35	165	289.631	11,2,D,81
201850087	Çocuk Gelişimi (Tam Burslu)	YGS-4	6	3, 165	265.860	11,3,D,93
201850236	Çocuk Gelişimi (%50 Burslu)	YGS-4	3	3, 165	----	----
201850193	Çocuk Gelişimi (%25 Burslu)	YGS-4	16	3, 165	185.543	11,2,İ,93
201850157	Dış Ticaret	YGS-6	30	165	225.801	----
201850166	Dış Ticaret (Tam Burslu)	YGS-6	4	3, 165	392.285	11,3,İ,94
201850245	Dış Ticaret (%50 Burslu)	YGS-6	3	3, 165	----	----
201850254	Dış Ticaret (%25 Burslu)	YGS-6	3	3, 165	----	----
201850024	Elektronik Haberleşme Teknolojisi	YGS-1	15	165	----	----
201850051	Elektronik Haberleşme Teknolojisi (Tam Burslu)	YGS-1	3	3, 165	216.551	11,4,D,93
201850263	Elektronik Haberleşme Teknolojisi (%50 Burslu)	YGS-1	2	3, 165	----	----
201850272	Elektronik Haberleşme Teknolojisi (%25 Burslu)	YGS-1	10	3, 165	----	----
201850112	Grafik Tasarımı	YGS-5	25	165	232.420	----
201850121	Grafik Tasarımı (Tam Burslu)	YGS-5	4	3, 165	316.799	11,3,İ,93
201850281	Grafik Tasarımı (%50 Burslu)	YGS-5	2	3, 165	----	----
201850299	Grafik Tasarımı (%25 Burslu)	YGS-5	9	3, 165	----	----
201850096	Halkla İlişkiler ve Tanıtım	YGS-4	23	165	248.398	----
201850103	Halkla İlişkiler ve Tanıtım (Tam Burslu)	YGS-4	4	3, 165	390.289	11,3,İ,93
201850306	Halkla İlişkiler ve Tanıtım (%50 Burslu)	YGS-4	2	3, 165	----	----
201850315	Halkla İlişkiler ve Tanıtım (%25 Burslu)	YGS-4	6	3, 165	----	----
201850033	İşletme Yönetimi	YGS-6	23	165	237.776	----
201850042	İşletme Yönetimi (Tam Burslu)	YGS-6	4	3, 165	493.093	11,2,İ,93
201850324	İşletme Yönetimi (%50 Burslu)	YGS-6	2	3, 165	----	----
201850209	İşletme Yönetimi (%25 Burslu)	YGS-6	6	3, 165	274.063	----
201850175	Lojistik	YGS-6	30	165	224.118	----
201850184	Lojistik (Tam Burslu)	YGS-6	5	3, 165	315.195	11,3,İ,93
201850333	Lojistik (%50 Burslu)	YGS-6	3	3, 165	----	----
201850342	Lojistik (%25 Burslu)	YGS-6	12	3, 165	----	----
201850015	Mekatronik	YGS-1	25	165	238.653	----
201850069	Mekatronik (Tam Burslu)	YGS-1	4	3, 165	141.582	11,4,İ,93
201850351	Mekatronik (%50 Burslu)	YGS-1	2	3, 165	----	----
201850369	Mekatronik (%25 Burslu)	YGS-1	9	3, 165	----	----
İZMİR EKONOMİ ÜNİVERSİTESİ						
Meslek Yüksekokulu						
203550375	Adalet	YGS-3	27	46, 171	----	----
203550384	Adalet (Tam Burslu)	YGS-3	3	3, 46, 171	----	----
203550393	Alternatif Enerji Kaynakları Teknolojisi	YGS-1	27	46, 171	----	----
203550409	Alternatif Enerji Kaynakları Teknolojisi (Tam Burslu)	YGS-1	3	3, 46, 171	----	----
203550012	Bankacılık ve Sigortacılık	YGS-6	27	46, 171	----	----
203550418	Bankacılık ve Sigortacılık (Tam Burslu)	YGS-6	3	3, 46, 171	----	----
203550039	Dış Ticaret	YGS-6	27	46, 171	----	----
203550427	Dış Ticaret (Tam Burslu)	YGS-6	3	3, 46, 171	----	----
203550472	Dış Ticaret (İngilizce) (Tam Burslu)	YGS-6	3	3, 17, 21, 28, 171	----	----
203550481	Dış Ticaret (İngilizce) (%50 Burslu)	YGS-6	7	3, 17, 21, 28, 171	----	----
203550499	Dış Ticaret (İngilizce) (%25 Burslu)	YGS-6	20	3, 17, 21, 28, 171	----	----
203550506	Lojistik (İngilizce) (Tam Burslu)	YGS-6	3	3, 17, 21, 28, 171	----	----
203550515	Lojistik (İngilizce) (%50 Burslu)	YGS-6	7	3, 17, 21, 28, 171	----	----
203550524	Lojistik (İngilizce) (%25 Burslu)	YGS-6	20	3, 17, 21, 28, 171	----	----
203550436	Muhasebe ve Vergi Uygulamaları	YGS-6	27	46, 171	----	----
203550445	Muhasebe ve Vergi Uygulamaları (Tam Burslu)	YGS-6	3	3, 46, 171	----	----
203550454	Radyo ve Televizyon Programcılığı	YGS-4	27	46, 171	----	----
203550463	Radyo ve Televizyon Programcılığı (Tam Burslu)	YGS-4	3	3, 46, 171	----	----
İZMİR ÜNİVERSİTESİ						
Meslek Yüksekokulu						
203650092	Bilgisayar Programcılığı	YGS-1	15	37, 46	----	----
203650108	Bilgisayar Programcılığı (Tam Burslu)	YGS-1	5	3, 37, 46	411.342	11,3,İ,93
203650153	Bilgisayar Programcılığı (%50 Burslu)	YGS-1	10	3, 37, 46	196.311	11,2,D,92
203650189	Bilgisayar Programcılığı (%25 Burslu)	YGS-1	20	3, 37, 46	----	----
203650205	Çocuk Gelişimi	YGS-4	34	37, 46	257.807	11,2,D,80
203650214	Çocuk Gelişimi (Tam Burslu)	YGS-4	6	3, 37, 46	420.638	11,2,İ,93
203650223	Çocuk Gelişimi (%50 Burslu)	YGS-4	10	3, 37, 46	310.882	11,2,İ,93
203650232	Çocuk Gelişimi (%25 Burslu)	YGS-4	10	3, 37, 46	----	----
203650056	Turizm ve Otel İşletmeciliği	YGS-6	15	37, 46	----	----
203650065	Turizm ve Otel İşletmeciliği (Tam Burslu)	YGS-6	5	3, 37, 46	335.450	11,3,D,92
203650171	Turizm ve Otel İşletmeciliği (%50 Burslu)	YGS-6	10	3, 37, 46	266.290	----
203650198	Turizm ve Otel İşletmeciliği (%25 Burslu)	YGS-6	20	3, 37, 46	----	----
PLATO MESLEK YÜKSEKOKULU (İSTANBUL)						
Plato Meslek Yüksekokulu						
205051372	Çocuk Gelişimi (Uzaktan Eğitim) (İzmir) (Tam Burslu)	YGS-4	4	3, 46, 702, 789	----	----
205051381	Çocuk Gelişimi (Uzaktan Eğitim) (İzmir) (%50 Burslu)	YGS-4	36	3, 46, 702, 789	----	----
205051399	Medya ve İletişim (Uzaktan Eğitim) (İzmir) (Tam Burslu)	YGS-4	3	3, 46, 702, 789	----	----
205051406	Medya ve İletişim (Uzaktan Eğitim) (İzmir) (%50 Burslu)	YGS-4	23	3, 46, 702, 789	----	----
205051415	Radyo ve Televizyon Programcılığı (Uzaktan Eğitim) (İzmir) (Tam Burslu)	YGS-4	3	3, 46, 702, 789	----	----
205051424	Radyo ve Televizyon Programcılığı (Uzaktan Eğitim) (İzmir) (%50 Burslu)	YGS-4	27	3, 46, 702, 789	----	----
TÜRK HAVA KURUMU ÜNİVERSİTESİ (ANKARA)						
İzmir Havacılık Meslek Yüksekokulu						
205750013	Sivil Havacılık Kabin Hizmetleri	YGS-5	50	774, 803	----	----
205750022	Sivil Havacılık Kabin Hizmetleri (Tam Burslu)	YGS-5	10	3, 774, 803	----	----
205750031	Uçak Teknolojisi	YGS-1	50	774	----	----
205750049	Uçak Teknolojisi (Tam Burslu)	YGS-1	10	3, 774	----	----
YAŞAR ÜNİVERSİTESİ (İZMİR)						
Meslek Yüksekokulu						
206050556	Bankacılık ve Sigortacılık	YGS-6	4	21, 228	247.452	----
206050565	Bankacılık ve Sigortacılık (Tam Burslu)	YGS-6	3	3, 21, 228	268.302	11,3,İ,93
206050574	Bankacılık ve Sigortacılık (%50 Burslu)	YGS-6	2	3, 21, 228	370.246	11,2,İ,92
206050583	Bankacılık ve Sigortacılık (%25 Burslu)	YGS-6	21	3, 21, 228	197.547	----
206050432	Bilgisayar Programcılığı	YGS-1	4	21, 228	269.851	11,2,D,92
206050441	Bilgisayar Programcılığı (Tam Burslu)	YGS-1	3	3, 21, 228	500.000	11,3,İ,93
206050459	Bilgisayar Programcılığı (%50 Burslu)	YGS-1	2	3, 21, 228	293.122	11,3,İ,93
206050592	Bilgisayar Programcılığı (%25 Burslu)	YGS-1	14	3, 21, 228	----	----
206050662	Deniz ve Liman İşletmeciliği	YGS-6	10	21, 228	----	----
206050671	Deniz ve Liman İşletmeciliği (Tam Burslu)	YGS-6	3	3, 21, 228	----	----
206050689	Deniz ve Liman İşletmeciliği (%50 Burslu)	YGS-6	2	3, 21, 228	----	----

TABLO-3A. Merkezi Yerleştirme İle Öğrenci Alan Yükseköğretim Önlisans Programları

2012-ÖSYS TERCİH KILAVUZU

PROGRAM KODU (1)	PROGRAM ADI (2)	PUAN TÜRÜ (3)	GENEL KONT (4)	ÖZEL KOŞUL VE AÇIKLAMALAR (5)	2011-ÖSYS EN KÜÇÜK PUAN (6)	2011-ÖSYS YERLEŞTİRME ÖNCELİKLERİ (7)
206050698	Deniz ve Liman İşletmeciliği (%25 Burslu)	YGS-6	10	3, 21, 228	----	----
206050071	Dış Ticaret	YGS-6	16	21, 228	201.757	----
206050089	Dış Ticaret (Tam Burslu)	YGS-6	5	3, 21, 228	349.575	11,3,1,93
206050098	Dış Ticaret (% 50 Burslu)	YGS-6	3	3, 21, 228	208.797	11,3,1,93
206050608	Dış Ticaret (%25 Burslu)	YGS-6	24	3, 21, 228	217.930	----
206050502	Gıda Teknolojisi (Tam Burslu)	YGS-2	2	3, 21, 228	309.837	----
206050511	Gıda Teknolojisi (%50 Burslu)	YGS-2	6	3, 21, 228	265.354	----
206050617	Gıda Teknolojisi (%25 Burslu)	YGS-2	12	3, 21, 228	----	----
206050114	Grafik Tasarımı (Tam Burslu)	YGS-5	2	3, 21, 228	445.164	11,2,1,93
206050123	Grafik Tasarımı (% 50 Burslu)	YGS-5	2	3, 21, 228	394.836	11,2,1,93
206050626	Grafik Tasarımı (%25 Burslu)	YGS-5	16	3, 21, 228	232.943	----
206050371	Halkla İlişkiler ve Tanıtım	YGS-4	4	21, 228	240.778	----
206050389	Halkla İlişkiler ve Tanıtım (Tam Burslu)	YGS-4	3	3, 21, 228	398.058	11,3,1,93
206050398	Halkla İlişkiler ve Tanıtım (%50 Burslu)	YGS-4	2	3, 21, 228	368.667	11,3,1,93
206050635	Halkla İlişkiler ve Tanıtım (%25 Burslu)	YGS-4	21	3, 21, 228	234.212	----
206050168	Lojistik	YGS-6	11	21, 228	196.450	----
206050177	Lojistik (Tam Burslu)	YGS-6	4	3, 21, 228	346.895	11,3,1,93
206050186	Lojistik (%50 Burslu)	YGS-6	2	3, 21, 228	264.219	11,3,1,93
206050644	Lojistik (%25 Burslu)	YGS-6	23	3, 21, 228	219.584	----
206050283	Turizm ve Otel İşletmeciliği	YGS-6	3	21, 228	190.781	----
206050292	Turizm ve Otel İşletmeciliği (Tam Burslu)	YGS-6	3	3, 21, 228	241.877	11,3,1,92
206050308	Turizm ve Otel İşletmeciliği (%50 Burslu)	YGS-6	2	3, 21, 228	161.191	10,3,D,92
206050653	Turizm ve Otel İşletmeciliği (%25 Burslu)	YGS-6	19	3, 21, 228	----	----
Mesleki ve Teknik Eğitim Bölgesi: KONYA						
BAŞKENT ÜNİVERSİTESİ (ANKARA)						
Konya Sağlık Hizmetleri Meslek Yüksekokulu						
200651124	İlk ve Acil Yardım (Tam Burslu)	YGS-2	4	3, 20, 21	466.531	11,2,1,93
200651133	İlk ve Acil Yardım (%25 Burslu)	YGS-2	36	3, 20, 21	264.997	10,2,1,92
KTO KARATAY ÜNİVERSİTESİ (KONYA)						
204050014	Adalet Meslek Yüksekokulu	YGS-3	40	716	293.908	----
204050023	Adalet Meslek Yüksekokulu (Tam Burslu)	YGS-3	5	3, 716	383.205	----
204050032	Adalet Meslek Yüksekokulu (%50 Burslu)	YGS-3	5	3, 716	----	----
PLATO MESLEK YÜKSEKOKULU (İSTANBUL)						
Plato Meslek Yüksekokulu						
205051433	Çocuk Gelişimi (Uzaktan Eğitim) (Konya) (Tam Burslu)	YGS-4	4	3, 46, 702, 789	----	----
205051442	Çocuk Gelişimi (Uzaktan Eğitim) (Konya) (%50 Burslu)	YGS-4	36	3, 46, 702, 789	----	----
Mesleki ve Teknik Eğitim Bölgesi: MERSİN						
ÇAĞ ÜNİVERSİTESİ (MERSİN)						
Meslek Yüksekokulu						
201050447	Adalet (Tam Burslu)	YGS-3	5	3, 4, 27	----	----
201050474	Adalet (%75 Burslu)	YGS-3	10	3, 4, 27	----	----
201050456	Adalet (%50 Burslu)	YGS-3	20	3, 4, 27	----	----
201050465	Adalet (%25 Burslu)	YGS-3	10	3, 4, 27	----	----
201050386	Bankacılık ve Sigortacılık (Tam Burslu)	YGS-6	5	3, 4, 27	306.946	----
201050483	Bankacılık ve Sigortacılık (%75 Burslu)	YGS-6	10	3, 4, 27	----	----
201050235	Bankacılık ve Sigortacılık (%50 Burslu)	YGS-6	15	3, 4, 27	223.128	----
201050244	Bankacılık ve Sigortacılık (%25 Burslu)	YGS-6	10	3, 4, 27	----	----
201050395	Dış Ticaret (Tam Burslu)	YGS-6	5	3, 4, 27	287.572	----
201050492	Dış Ticaret (%75 Burslu)	YGS-6	10	3, 4, 27	----	----
201050253	Dış Ticaret (%50 Burslu)	YGS-6	15	3, 4, 27	223.437	----
201050262	Dış Ticaret (%25 Burslu)	YGS-6	10	3, 4, 27	199.496	----
201050402	Halkla İlişkiler ve Tanıtım (Tam Burslu)	YGS-4	5	3, 4, 27	301.434	----
201050508	Halkla İlişkiler ve Tanıtım (%75 Burslu)	YGS-4	10	3, 4, 27	----	----
201050271	Halkla İlişkiler ve Tanıtım (%50 Burslu)	YGS-4	20	3, 4, 27	204.909	----
201050289	Halkla İlişkiler ve Tanıtım (%25 Burslu)	YGS-4	5	3, 4, 27	----	----
201050429	Lojistik (Tam Burslu)	YGS-6	5	3, 4, 27	308.412	----
201050517	Lojistik (%75 Burslu)	YGS-6	10	3, 4, 27	----	----
201050332	Lojistik (%50 Burslu)	YGS-6	20	3, 4, 27	219.226	----
201050341	Lojistik (%25 Burslu)	YGS-6	5	3, 4, 27	----	----
TOROS ÜNİVERSİTESİ (MERSİN)						
Meslek Yüksekokulu						
205550015	Bilgisayar Teknolojisi	YGS-1	8	719	----	----
205550024	Bilgisayar Teknolojisi (Tam Burslu)	YGS-1	6	3, 719	----	----
205550033	Bilgisayar Teknolojisi (%50 Burslu)	YGS-1	10	3, 719	----	----
205550042	Bilgisayar Teknolojisi (%25 Burslu)	YGS-1	16	3, 719	----	----
205550051	Çocuk Gelişimi	YGS-4	20	719	----	----
205550069	Çocuk Gelişimi (Tam Burslu)	YGS-4	6	3, 719	----	----
205550078	Çocuk Gelişimi (%50 Burslu)	YGS-4	18	3, 719	----	----
205550087	Çocuk Gelişimi (%25 Burslu)	YGS-4	16	3, 719	----	----
205550096	Grafik Tasarımı	YGS-5	8	719	----	----
205550103	Grafik Tasarımı (Tam Burslu)	YGS-5	6	3, 719	----	----
205550112	Grafik Tasarımı (%50 Burslu)	YGS-5	10	3, 719	----	----
205550121	Grafik Tasarımı (%25 Burslu)	YGS-5	16	3, 719	----	----
205550139	İnşaat Teknolojisi	YGS-1	8	719	----	----
205550148	İnşaat Teknolojisi (Tam Burslu)	YGS-1	6	3, 719	----	----
205550157	İnşaat Teknolojisi (%50 Burslu)	YGS-1	10	3, 719	----	----
205550166	İnşaat Teknolojisi (%25 Burslu)	YGS-1	16	3, 719	----	----
205550175	Lojistik	YGS-6	20	719	----	----
205550184	Lojistik (Tam Burslu)	YGS-6	6	3, 719	----	----
205550193	Lojistik (%50 Burslu)	YGS-6	18	3, 719	----	----
205550209	Lojistik (%25 Burslu)	YGS-6	16	3, 719	----	----
Mesleki ve Teknik Eğitim Bölgesi: NEVŞEHİR						
KAPADOKYA MESLEK YÜKSEKOKULU (NEVŞEHİR)						
Kapadokya Meslek Yüksekokulu						
203850018	Aşçılık	YGS-4	5	46, 281, 286	212.157	11,2,D,92
203850027	Aşçılık (Tam Burslu)	YGS-4	3	3, 46, 281, 286	355.163	11,3,D,93
203850187	Aşçılık (%50 Burslu)	YGS-4	11	3, 46, 281, 286	300.774	----
203850645	Aşçılık (%25 Burslu)	YGS-4	11	3, 46, 281, 286	248.365	----
203850036	Bankacılık ve Sigortacılık	YGS-6	5	46, 281	229.987	----
203850203	Bankacılık ve Sigortacılık (Tam Burslu)	YGS-6	3	3, 46, 281	274.594	----
203850196	Bankacılık ve Sigortacılık (%50 Burslu)	YGS-6	22	3, 46, 281	----	----
203850733	İnternet ve Ağ Teknolojileri	YGS-1	5	46, 281	136.929	09,2,D,91
203850742	İnternet ve Ağ Teknolojileri (Tam Burslu)	YGS-1	3	3, 46, 281	234.377	11,3,D,93
203850751	İnternet ve Ağ Teknolojileri (%50 Burslu)	YGS-1	17	3, 46, 281	----	----
203850424	Mimari Restorasyon	YGS-5	5	46, 281	225.874	----

TABLO-3A. Merkezi Yerleştirme İle Öğrenci Alan Yükseköğretim Önlisans Programları

2012-ÖSYS TERCİH KILAVUZU

PROGRAM KODU (1)	PROGRAM ADI (2)	PUAN TÜRÜ (3)	GENEL KONT (4)	ÖZEL KOŞUL VE AÇIKLAMALAR (5)	2011-ÖSYS EN KÜÇÜK PUAN (6)	2011-ÖSYS YERLEŞTİRME ÖNCELİKLERİ (7)
203850433	Mimari Restorasyon (Tam Burslu)	YGS-5	3	3, 46, 281	112.259	11,2,D,92
203850442	Mimari Restorasyon (%50 Burslu)	YGS-5	17	3, 46, 281	223.055	----
203850106	Sivil Hava Ulaştırma İşletmeciliği	YGS-6	22	46, 281, 780	235.640	----
203850115	Sivil Hava Ulaştırma İşletmeciliği (Tam Burslu)	YGS-6	6	3, 46, 281, 780	171.824	11,2,D,93
203850275	Sivil Hava Ulaştırma İşletmeciliği (%50 Burslu)	YGS-6	12	3, 46, 281, 780	278.123	----
203850706	Sivil Hava Ulaştırma İşletmeciliği (%25 Burslu)	YGS-6	20	3, 46, 281, 780	245.843	----
203850521	Sivil Hava Ulaştırma İşletmeciliği (İngilizce)	YGS-6	20	15, 17, 86, 281, 780	232.603	----
203850539	Sivil Hava Ulaştırma İşletmeciliği (İngilizce) (Tam Burslu)	YGS-6	4	3, 15, 17, 86, 281, 780	376.159	10,2,D,92
203850724	Sivil Hava Ulaştırma İşletmeciliği (İngilizce) (%50 Burslu)	YGS-6	6	3, 15, 17, 86, 281, 780	303.882	----
203850715	Sivil Hava Ulaştırma İşletmeciliği (İngilizce) (%25 Burslu)	YGS-6	10	3, 15, 17, 86, 281, 780	263.106	----
203850866	Sivil Havacılık Kabin Hizmetleri	YGS-5	73	46, 78, 281, 753	253.076	----
203850875	Sivil Havacılık Kabin Hizmetleri (Tam Burslu)	YGS-5	9	3, 46, 78, 281, 753	361.140	----
203850927	Sivil Havacılık Kabin Hizmetleri (%50 Burslu)	YGS-5	4	3, 46, 78, 281, 753	339.768	----
203850936	Sivil Havacılık Kabin Hizmetleri (%25 Burslu)	YGS-5	4	3, 46, 78, 281, 753	313.314	----
203850884	Uçak Teknolojisi	YGS-1	45	46, 281, 286, 766, 780	289.541	11,2,D,93
203850893	Uçak Teknolojisi (Tam Burslu)	YGS-1	5	3, 46, 281, 286, 766, 780	332.617	11,4,D,93
Mesleki ve Teknik Eğitim Bölgesi: SAMSUN						
PLATO MESLEK YÜKSEKOKULU (İSTANBUL)						
Plato Meslek Yüksekokulu						
205051451	Çocuk Gelişimi (Uzaktan Eğitim) (Samsun) (Tam Burslu)	YGS-4	4	3, 46, 702, 789	----	----
205051469	Çocuk Gelişimi (Uzaktan Eğitim) (Samsun) (%50 Burslu)	YGS-4	36	3, 46, 702, 789	----	----
205051478	Grafik Tasarımı (Uzaktan Eğitim) (Samsun) (Tam Burslu)	YGS-5	2	3, 46, 702, 789	----	----
205051487	Grafik Tasarımı (Uzaktan Eğitim) (Samsun) (%50 Burslu)	YGS-5	22	3, 46, 702, 789	----	----
Mesleki ve Teknik Eğitim Bölgesi: TRABZON						
PLATO MESLEK YÜKSEKOKULU (İSTANBUL)						
Plato Meslek Yüksekokulu						
205051496	Çocuk Gelişimi (Uzaktan Eğitim) (Trabzon) (Tam Burslu)	YGS-4	5	3, 46, 702, 789	----	----
205051503	Çocuk Gelişimi (Uzaktan Eğitim) (Trabzon) (%50 Burslu)	YGS-4	45	3, 46, 702, 789	----	----
205051512	Grafik Tasarımı (Uzaktan Eğitim) (Trabzon) (Tam Burslu)	YGS-5	2	3, 46, 702, 789	----	----
205051521	Grafik Tasarımı (Uzaktan Eğitim) (Trabzon) (%50 Burslu)	YGS-5	22	3, 46, 702, 789	----	----
Mesleki ve Teknik Eğitim Bölgesi: DIŞ ÜLKELER						
HOCA AHMET YESEVİ ULUSLARARASI TÜRK-KAZAK ÜNİVERSİTESİ (TÜRKİSTAN-KAZAKİSTAN)						
Türkistan Meslek Yüksekokulu						
403950015	Bilgisayar Programcılığı (Uzaktan Eğitim)	YGS-1	100	190		
Mesleki ve Teknik Eğitim Bölgesi: KKTC						
DOĞU AKDENİZ ÜNİVERSİTESİ (KKTC-GAZİMAGUSA)						
Adalet Meslek Yüksekokulu						
300150493	Adalet	YGS-3	30	66, 97, 791		
300150509	Adalet (Tam Burslu)	YGS-3	2	3, 66, 97	371.973	----
300150518	Adalet (%50 Burslu)	YGS-3	20	3, 66, 97	280.149	----
Bilgisayar ve Teknoloji Yüksekokulu						
300150121	Bilgisayar Programcılığı	YGS-1	15	66, 97, 791		
300150218	Bilgisayar Programcılığı (Tam Burslu)	YGS-1	2	3, 66, 97	418.327	11,2,D,93
300150227	Bilgisayar Programcılığı (%50 Burslu)	YGS-1	10	3, 66, 97		
300150466	Biyomedikal Cihaz Teknolojisi	YGS-1	15	66, 97, 791		
300150563	Biyomedikal Cihaz Teknolojisi (Tam Burslu)	YGS-1	2	3, 66, 97	246.061	08,3,D,90
300150572	Biyomedikal Cihaz Teknolojisi (%50 Burslu)	YGS-1	10	3, 66, 97		
300150175	Elektronik Teknolojisi	YGS-1	15	66, 97, 791		
300150245	Elektronik Teknolojisi (Tam Burslu)	YGS-1	2	3, 66, 97	183.590	10,3,D,92
300150254	Elektronik Teknolojisi (%50 Burslu)	YGS-1	10	3, 66, 97		
300150687	Harita ve Kadastro	YGS-1	30	66, 97, 791	----	----
300150696	Harita ve Kadastro (Tam Burslu)	YGS-1	2	3, 66, 97	----	----
300150703	Harita ve Kadastro (%50 Burslu)	YGS-1	10	3, 66, 97	----	----
300150209	İnşaat Teknolojisi	YGS-1	15	66, 97, 791		
300150272	İnşaat Teknolojisi (Tam Burslu)	YGS-1	2	3, 66, 97	364.431	11,2,I,92
300150281	İnşaat Teknolojisi (%50 Burslu)	YGS-1	10	3, 66, 97		
300150166	Muhasebe ve Vergi Uygulamaları	YGS-6	15	66, 97, 791		
300150333	Muhasebe ve Vergi Uygulamaları (Tam Burslu)	YGS-6	2	3, 66, 97	201.867	----
300150342	Muhasebe ve Vergi Uygulamaları (%50 Burslu)	YGS-6	10	3, 66, 97		
300150157	Tıbbi Dokümantasyon ve Sekreterlik	YGS-3	20	66, 97, 791		
300150369	Tıbbi Dokümantasyon ve Sekreterlik (Tam Burslu)	YGS-3	2	3, 66, 97	337.246	----
300150378	Tıbbi Dokümantasyon ve Sekreterlik (%50 Burslu)	YGS-3	10	3, 66, 97	224.395	----
Sağlık Hizmetleri Meslek Yüksekokulu						
300150624	Anestezi	YGS-2	30	66, 97, 791	----	----
300150633	Anestezi (Tam Burslu)	YGS-2	2	3, 66, 97	----	----
300150642	Anestezi (%50 Burslu)	YGS-2	10	3, 66, 97	----	----
300150651	İlk ve Acil Yardım	YGS-2	30	66, 97, 791	----	----
300150669	İlk ve Acil Yardım (Tam Burslu)	YGS-2	2	3, 66, 97	----	----
300150678	İlk ve Acil Yardım (%50 Burslu)	YGS-2	10	3, 66, 97	----	----
Turizm ve Otelcilik Yüksekokulu						
300150484	Aşçılık	YGS-4	15	66, 97, 791		
300150599	Aşçılık (Tam Burslu)	YGS-4	2	3, 66, 97	330.769	11,2,I,92
300150606	Aşçılık (%50 Burslu)	YGS-4	10	3, 66, 97		
300150139	Turizm ve Otel İşletmeciliği	YGS-6	15	17, 21, 28, 66, 97, 791		
300150439	Turizm ve Otel İşletmeciliği (Tam Burslu)	YGS-6	2	3, 17, 21, 28, 66, 97	260.912	----
300150448	Turizm ve Otel İşletmeciliği (%50 Burslu)	YGS-6	10	3, 17, 21, 28, 66, 97		
GİRNE AMERİKAN ÜNİVERSİTESİ (KKTC-GİRNE)						
Meslek Yüksekokulu						
300250253	Bankacılık ve Sigortacılık	YGS-6	10	17, 21, 28, 69, 97		
300250386	Bankacılık ve Sigortacılık (Tam Burslu)	YGS-6	10	3, 17, 21, 28, 69, 97	227.033	----
300250262	Bankacılık ve Sigortacılık (%50 Burslu)	YGS-6	30	3, 17, 21, 28, 69, 97		
300250368	Bilgisayar Operatörlüğü	YGS-1	10	17, 21, 28, 69, 97		
300250402	Bilgisayar Operatörlüğü (Tam Burslu)	YGS-1	5	3, 17, 21, 28, 69, 97	145.895	09,3,D,90
300250377	Bilgisayar Operatörlüğü (%50 Burslu)	YGS-1	15	3, 17, 21, 28, 69, 97		
300250226	Bilgisayar Programcılığı	YGS-1	10	17, 21, 28, 69, 97		
300250395	Bilgisayar Programcılığı (Tam Burslu)	YGS-1	10	3, 17, 21, 28, 69, 97	207.495	----
300250332	Bilgisayar Programcılığı (%50 Burslu)	YGS-1	15	3, 17, 21, 28, 69, 97		
300250314	Elektronik Teknolojisi	YGS-1	10	17, 21, 28, 69, 97		
300250411	Elektronik Teknolojisi (Tam Burslu)	YGS-1	5	3, 17, 21, 28, 69, 97		
300250323	Elektronik Teknolojisi (%50 Burslu)	YGS-1	15	3, 17, 21, 28, 69, 97		
300250235	Halkla İlişkiler ve Tanıtım	YGS-4	25	17, 21, 28, 69, 97		
300250429	Halkla İlişkiler ve Tanıtım (Tam Burslu)	YGS-4	15	3, 17, 21, 28, 69, 97	208.553	----
300250244	Halkla İlişkiler ve Tanıtım (%50 Burslu)	YGS-4	35	3, 17, 21, 28, 69, 97		
300250298	İşletme Yönetimi	YGS-6	10	17, 21, 28, 69, 97		
300250438	İşletme Yönetimi (Tam Burslu)	YGS-6	5	3, 17, 21, 28, 69, 97	209.219	----

TABLO-3A. Merkezi Yerleştirme İle Öğrenci Alan Yükseköğretim Önlisans Programları

2012-ÖSYS TERCİH KILAVUZU

PROGRAM KODU (1)	PROGRAM ADI (2)	PUAN TÜRÜ (3)	GENEL KONT (4)	ÖZEL KOŞUL VE AÇIKLAMALAR (5)	2011-ÖSYS EN KÜÇÜK PUAN (6)	2011-ÖSYS YERLEŞTİRME ÖNCELİKLERİ (7)
300250305	İşletme Yönetimi (%50 Burslu)	YGS-6	25	3, 17, 21, 28, 69, 97		
300250271	Muhasebe ve Vergi Uygulamaları	YGS-6	10	17, 21, 28, 69, 97		
300250447	Muhasebe ve Vergi Uygulamaları (Tam Burslu)	YGS-6	5	3, 17, 21, 28, 69, 97		
300250289	Muhasebe ve Vergi Uygulamaları (%50 Burslu)	YGS-6	25	3, 17, 21, 28, 69, 97		
300250174	Pazarlama	YGS-6	10	17, 21, 28, 69, 97		
300250456	Pazarlama (Tam Burslu)	YGS-6	5	3, 17, 21, 28, 69, 97		
300250183	Pazarlama (%50 Burslu)	YGS-6	25	3, 17, 21, 28, 69, 97		
300250192	Turizm ve Otel İşletmeciliği	YGS-6	10	17, 21, 28, 69, 97		
300250465	Turizm ve Otel İşletmeciliği (Tam Burslu)	YGS-6	10	3, 17, 21, 28, 69, 97	188.572	----
300250208	Turizm ve Otel İşletmeciliği (%50 Burslu)	YGS-6	20	3, 17, 21, 28, 69, 97		
LEFKE AVRUPA ÜNİVERSİTESİ (KKTC-LEFKE)						
Meslek Yüksekokulu						
300350067	Bilgisayar Programcılığı	YGS-1	10	17, 21, 28, 70, 97		
300350182	Bilgisayar Programcılığı (%50 Burslu)	YGS-1	20	3, 17, 21, 28, 70, 97	----	----
300350022	Halkla İlişkiler ve Tanıtım	YGS-4	10	17, 21, 28, 70, 97		
300350191	Halkla İlişkiler ve Tanıtım (%50 Burslu)	YGS-4	20	3, 17, 21, 28, 70, 97	----	----
300350094	İnşaat Teknolojisi	YGS-1	10	17, 21, 28, 70, 97		
300350207	İnşaat Teknolojisi (%50 Burslu)	YGS-1	20	3, 17, 21, 28, 70, 97	----	----
300350085	İşletme Yönetimi	YGS-6	10	17, 21, 28, 70, 97		
300350216	İşletme Yönetimi (%50 Burslu)	YGS-6	20	3, 17, 21, 28, 70, 97	----	----
300350155	Moda Tasarımı	YGS-5	10	70, 97		
300350225	Moda Tasarımı (%50 Burslu)	YGS-5	20	3, 70, 97	----	----
300350076	Radyo ve Televizyon Programcılığı	YGS-4	10	17, 21, 28, 71, 97		
300350234	Radyo ve Televizyon Programcılığı (%50 Burslu)	YGS-4	20	3, 17, 21, 28, 70, 97	----	----
ULUSLARARASI KIBRIS ÜNİVERSİTESİ (KKTC-LEFKOŞA)						
Adalet Meslek Yüksekokulu						
300450145	Adalet	YGS-3	50	71, 97	----	----
300450154	Adalet (Tam Burslu)	YGS-3	20	3, 71, 97	----	----
300450163	Adalet (%75 Burslu)	YGS-3	5	3, 71, 97	----	----
Meslek Yüksekokulu						
300450109	Bilgisayar Programcılığı	YGS-1	10	17, 21, 28, 71, 97		
300450136	Bilgisayar Programcılığı (%50 Burslu)	YGS-1	20	3, 17, 21, 28, 71, 97		
300450118	Halkla İlişkiler ve Tanıtım	YGS-4	10	17, 21, 28, 71, 97		
300450127	Halkla İlişkiler ve Tanıtım (%50 Burslu)	YGS-4	20	3, 17, 21, 28, 71, 97		
300450057	Radyo ve Televizyon Programcılığı	YGS-4	10	17, 21, 28, 71, 97		
300450066	Radyo ve Televizyon Programcılığı (%50 Burslu)	YGS-4	20	3, 17, 21, 28, 71, 97		
YAKIN DOĞU ÜNİVERSİTESİ (KKTC-LEFKOŞA)						
Meslek Yüksekokulu						
300550295	Adalet	YGS-3	50	73, 97	----	----
300550214	Bankacılık ve Sigortacılık (%50 Burslu)	YGS-6	40	3, 15, 17, 28, 73, 97		
300550108	Bilgisayar Programcılığı (%50 Burslu)	YGS-1	40	3, 15, 17, 28, 73, 97		
300550302	Biyomedikal Cihaz Teknolojisi	YGS-1	40	15, 17, 28, 73, 97	----	----
300550232	Elektronik Teknolojisi (%50 Burslu)	YGS-1	40	3, 15, 17, 28, 73, 97		
300550241	İnşaat Teknolojisi (%50 Burslu)	YGS-1	40	3, 15, 17, 28, 73, 97		
300550223	Muhasebe ve Vergi Uygulamaları (%50 Burslu)	YGS-6	40	3, 15, 17, 28, 73, 97		
300550268	Radyo ve Televizyon Teknolojisi (%50 Burslu)	YGS-1	40	3, 15, 17, 28, 73, 97		
300550311	Tıbbi Görüntüleme Teknikleri	YGS-1	40	15, 17, 28, 73, 97	----	----
300550171	Turizm ve Otel İşletmeciliği (%50 Burslu)	YGS-6	40	3, 15, 17, 28, 73, 97		
Denizcilik Meslek Yüksekokulu						
300550277	Deniz Ulaştırma ve İşletme (%50 Burslu)	YGS-1	40	3, 15, 17, 28, 73, 97, 295		
300550286	Deniz ve Liman İşletmeciliği (%50 Burslu)	YGS-6	40	3, 15, 17, 28, 73, 97		
300550205	Gemi Makineleri İşletme (%50 Burslu)	YGS-1	40	3, 15, 17, 28, 73, 97, 295		

Tablo 3B
YGS Sonucuna Göre Merkezi Yerleştirme İle Öğrenci Alan
Yükseköğretim Önlisans Programları
Açıklamalar

1. Bu tabloda yükseköğretim kurumları ve programları için belirtilen kontenjanlar ve koşullar Yükseköğretim Kurulunca saptanmıştır. Tercih etmek istediğiniz bir program ile ilgili olarak belirtilen koşulları tam olarak karşılamıyorsanız o programa tercih listenizde yer vermeyiniz. Bu uyarıları göz önünde tutmadığınız takdirde ilgili tercihleriniz geçersiz sayılır; bu tür tercihlerinizdeki programlardan birinin kesin kayıt listesinde adınız yer almış olsa bile programa kaydınız yapılmaz.
2. Bir programı tercih listenize alırken şu noktaları göz önünde tutmanız gerekir:
 - a) Tercih etmek istediğiniz programdaki öğrenim sırasında ve programın hazırladığı meslekte başarılı olmayı engelleyici bir bedensel veya ruhsal engeliniz bulunmamalıdır. Bazı yükseköğretim programları bu programa yerleştirilen adaylardan, tam teşekküllü hastaneden alınacak sağlık kurulu raporu isteyebilir.
 - b) Tercih etmek istediğiniz programdaki öğrenim sırasında ve programın hazırladığı meslekte başarılı olabilmeniz için gerekli becerilere sahip olmanız gerekir. Örneğin, bazı alanlarda el ve parmakları ustalıklı kullanabilme önemlidir, bu beceriye sahip olmayanlar güçlüklerle karşılaşabilirler.
 - c) Tercih etmek istediğiniz programdaki öğretim yabancı bir dilde yapılıyorsa, bu yabancı dilde belli bir yeterliğe ulaşmış olmanız gerekir. Yabancı dili yeterli olmayanlar öğrenimleri sırasında güçlüklerle karşılaşabilirler.
3. Bu tabloda yer alan bir programın açılmaması ya da yasama, yargı, yürütme organlarının veya Yükseköğretim Kurulunun kararı ile veya diğer zorlayıcı bir nedenle kapatılması halinde o program için yapılan tercihler işleme konmaz.
4. Bu kılavuzda belli bir kod numarası ile tanımlanan bir programın bağlı olduğu kurum ve adı yasal düzenlemelerle değiştirilecek olursa o programa yerleştirilen öğrenciler, programın yeni adı ile bağlandığı kurumun öğrencisi sayılacak ve kendilerinden yeni kurumun kurallarına uymaları istenebilecektir.
5. Yükseköğretim kurumları, gerekli gördükleri takdirde, belli bir kod numarası ile tanımlanan bir programı, iki veya daha fazla uygulama grubuna ayırabilirler. Bu husustaki düzenleme, ilgili kurumun yetkili organının kararı ile yapılır.

TABLO-3B. YGS Sonucuna Göre Merkezi Yerleştirme İle Öğrenci Alan Yükseköğretim Önlisans Programları

PROGRAM KODU (1)	PROGRAM ADI (2)	ÖĞR. SÜRESİ (3)	PUAN TÜRÜ (4)	GENEL KONT. (5)	OKUL BİRİNCİSİ KONT (6)	ÖZEL KOŞUL VE AÇIKLAMALAR (7)	2011-ÖSYS EN KÜÇÜK PUAN (8)
	AKDENİZ ÜNİVERSİTESİ (ANTALYA)						
	Serik Meslek Yüksekokulu						
100751478	Sahne ve Dekor Tasarımı	2	YGS-5	15	1		309.892
	AKSARAY ÜNİVERSİTESİ						
	Aksaray Sosyal Bilimler Meslek Yüksekokulu						
100850576	Özel Güvenlik ve Koruma	2	YGS-5	35	1	273	272.577
	ANADOLU ÜNİVERSİTESİ (ESKİŞEHİR)						
	Aciköğretim Fakültesi						
101051173	Özel Güvenlik ve Koruma (Aciköğretim)	2				9, 10, 273	
101051004	Sosyal Bilimler (Aciköğretim)	2				9, 10	
	Engelliler Entegre Yüksekokulu						
101051137	Bilgisayar Operatörlüğü	2		10	1	93	212.409
101051146	Yapı Ressamlığı	2		11	1	93	188.951
	Eskişehir Meslek Yüksekokulu						
101051207	Turizm Yönetimi (İngilizce) (UOÖLP-Leeds Metropolitan University)	2	YGS-6	30		17, 21, 28, 707, 799	---
	Porsuk Meslek Yüksekokulu						
101051182	Bilgisayar Programcılığı (İngilizce) (UOÖLP-Leeds Metropolitan University)	2	YGS-1	40		17, 21, 28, 707, 799	---
	Yunus Emre Meslek Yüksekokulu						
101051216	Biyomedikal Bilimler (UOÖLP-Leeds Metropolitan University)	2	YGS-1	10		17, 21, 28, 707, 799	---
	ARDAHAN ÜNİVERSİTESİ						
	Ardahan Sosyal Bilimler Meslek Yüksekokulu						
101250207	Uygulamalı İngilizce ve Çevirmenlik	2	YGS-3	30	1	21	---
	ARTVİN ÇORUH ÜNİVERSİTESİ						
	Artvin Meslek Yüksekokulu						
101350251	Avcılık ve Yaban Hayatı	2	YGS-6	30	1		237.818
101350278	Özel Güvenlik ve Koruma	2	YGS-5	35	1	273	---
	BÜLENT ECEVİT ÜNİVERSİTESİ (ZONGULDAK)						
	Çaycuma Meslek Yüksekokulu						
110351098	Uygulamalı İngilizce ve Çevirmenlik	2	YGS-3	100	3	21, 28, 813	266.625
110370959	Uygulamalı İngilizce ve Çevirmenlik (İÖ)	2	YGS-3	100	3	2, 21, 28, 813	
	CELAL BAYAR ÜNİVERSİTESİ (MANİSA)						
	Salihli Meslek Yüksekokulu						
102551192	Özel Güvenlik ve Koruma	2	YGS-5	50	2	273	---
102571081	Özel Güvenlik ve Koruma (İÖ)	2	YGS-5	50	2	2, 273	---
	ÇANKIRI KARATEKİN ÜNİVERSİTESİ						
	Meslek Yüksekokulu						
102850288	Turizm (UOÖLP-Waiariki Teknoloji Enstitüsü (Yeni Zelanda))	2	YGS-5	40		17, 21, 28, 707, 742	
	DÜZCE ÜNİVERSİTESİ						
	Meslek Yüksekokulu						
103350651	Bilgisayar Teknolojisi (UOÖLP-Hackney Community College (İngiltere))	2	YGS-1	30		17, 21, 28, 707, 788	187.859
	ESKİŞEHİR OSMANGAZİ ÜNİVERSİTESİ						
	Mahmudiye Meslek Yüksekokulu						
103850249	Atçılık ve Antrenörlüğü	2	YGS-6	30	1	209	257.249
	FIRAT ÜNİVERSİTESİ (ELAZIĞ)						
	Teknik Bilimler Meslek Y.O.						
103951264	Bilgisayar Programcılığı (UOÖLP-Bradford Community College (İngiltere))	2	YGS-1	30		17, 21, 28, 707, 743	198.062
	Sivrice Meslek Yüksekokulu						
103951255	Atçılık ve Antrenörlüğü	2	YGS-6	30	1		221.952
	GAZİANTEP ÜNİVERSİTESİ						
	Oğuzeli Meslek Yüksekokulu						
104251144	Özel Güvenlik ve Koruma	2	YGS-5	35	1	273	263.978
104270662	Özel Güvenlik ve Koruma (İÖ)	2	YGS-5	35	1	2, 273	240.018
	GİRESUN ÜNİVERSİTESİ						
	Espiye Meslek Yüksekokulu						
104550849	Özel Güvenlik ve Koruma	2	YGS-5	60	2	217, 218	248.653
104570553	Özel Güvenlik ve Koruma (İÖ)	2	YGS-5	60	2	2, 217, 218	212.424
	İNÖNÜ ÜNİVERSİTESİ (MALATYA)						
	Malatya Meslek Yüksekokulu						
105350981	Özel Güvenlik ve Koruma	2	YGS-5	40	1	273	273.504
105370297	Özel Güvenlik ve Koruma (İÖ)	2	YGS-5	40	1	2, 273	244.549
	Akçadağ Meslek Yüksekokulu						
105350999	Atçılık ve Antrenörlüğü	2	YGS-6	30	1		228.832
	İSTANBUL ÜNİVERSİTESİ						
	Veteriner Fakültesi						
	Meslek Yüksekokulu						
105650845	Atçılık ve Antrenörlüğü	2	YGS-6	35	1		267.287
	Ormancılık Meslek Yüksekokulu						
105650854	Avcılık ve Yaban Hayatı	2	YGS-6	25	1		255.262
	Teknik Bilimler Meslek Yüksekokulu						
105650836	Özel Güvenlik ve Koruma	2	YGS-5	35	1	246	278.474
	KAFKAS ÜNİVERSİTESİ (KARS)						
	Sankamış Meslek Yüksekokulu						
105950781	Özel Güvenlik ve Koruma (Erkek)	2	YGS-5	30	1	65, 273	237.924
105970661	Özel Güvenlik ve Koruma (Erkek) (İÖ)	2	YGS-5	30	1	2, 65, 273	198.952
105950799	Özel Güvenlik ve Koruma (Kız)	2	YGS-5	20	1	78, 273	219.107
105970679	Özel Güvenlik ve Koruma (Kız) (İÖ)	2	YGS-5	20	1	2, 78, 273	
	KARABÜK ÜNİVERSİTESİ						
	Eskipazar Meslek Yüksekokulu						
106150423	Özel Güvenlik ve Koruma	2	YGS-5	30	1	744	261.784
	Safranbolu Meslek Yüksekokulu						
106150468	Uygulamalı İngilizce ve Çevirmenlik	2	YGS-3	40	1	21, 266	---
106170224	Uygulamalı İngilizce ve Çevirmenlik (İÖ)	2	YGS-3	40	1	2, 21, 266	---
106150477	Uygulamalı İngilizce ve Çevirmenlik (Uzaktan Eğitim)	2	YGS-3	50	2	21, 241	---
	KARADENİZ TEKNİK ÜNİVERSİTESİ (TRABZON)						
	Sürmene Abdullah Kanca Meslek Yüksekokulu						
106251156	Elektrik (UOÖLP-City College Norwich (İngiltere))	2	YGS-1	30		17, 21, 28, 707, 748	

TABLO-3B. YGS Sonucuna Göre Merkezi Yerleştirme İle Öğrenci Alan Yükseköğretim Önlisans Programları

PROGRAM KODU (1)	PROGRAM ADI (2)	ÖĞR. SÜRESİ (3)	PUAN TÜRÜ (4)	GENEL KONT. (5)	OKUL BİRİNCİSİ KONT (6)	ÖZEL KOŞUL VE AÇIKLAMALAR (7)	2011-ÖSYS EN KÜÇÜK PUAN (8)
	KOCAELİ ÜNİVERSİTESİ						
	Hereke Ömer İsmet Uzunyol Meslek Yüksekokulu						
106951961	Özel Güvenlik ve Koruma (Erkek)	2	YGS-5	60	2	65, 273	258.300
106971647	Özel Güvenlik ve Koruma (Erkek) (İÖ)	2	YGS-5	60	2	2, 65, 273	229.172
106951979	Özel Güvenlik ve Koruma (Kız)	2	YGS-5	35	1	78, 273	241.789
106971656	Özel Güvenlik ve Koruma (Kız) (İÖ)	2	YGS-5	35	1	2, 78, 273	
	Kartepe Meslek Yüksekokulu						
106951943	Atçılık ve Antrenörlüğü (Erkek)	2	YGS-6	50	2	65, 247	223.122
106951952	Atçılık ve Antrenörlüğü (Kız)	2	YGS-6	50	2	78, 247	
	MUĞLA SITKI KOÇMAN ÜNİVERSİTESİ						
	Köyceğiz Meslek Yüksekokulu						
107651131	Özel Güvenlik ve Koruma	2	YGS-5	40	1	273	----
107670604	Özel Güvenlik ve Koruma (İÖ)	2	YGS-5	40	1	2, 273	----
	MUSTAFA KEMAL ÜNİVERSİTESİ (HATAY)						
	Antakya Meslek Yüksekokulu						
107751563	Özel Güvenlik ve Koruma	2	YGS-5	40	1	273	251.977
	NEVŞEHİR ÜNİVERSİTESİ						
	Avanos Meslek Yüksekokulu						
108050445	Özel Güvenlik ve Koruma	2	YGS-5	60	2	273	----
	NIĞDE ÜNİVERSİTESİ						
	Niğde Sosyal Bilimler Meslek Yüksekokulu						
108151036	Özel Güvenlik ve Koruma	2	YGS-5	50	2	273	----
	Ulukışla Meslek Yüksekokulu						
108151027	Avcılık ve Yaban Hayatı	2	YGS-6	40	1		----
	OSMANİYE KORKUT ATA ÜNİVERSİTESİ						
	Düzici Meslek Yüksekokulu						
108550413	Özel Güvenlik ve Koruma	2	YGS-5	30	1	87	249.450
	SIİRT ÜNİVERSİTESİ						
	Meslek Yüksekokulu						
109050257	Uygulamalı İngilizce ve Çevirmenlik	2	YGS-3	30	1	21	----
	SÜLEYMAN DEMİREL ÜNİVERSİTESİ (ISPARTA)						
	Sütçüler Prof.Dr.Hasan Gürbüz Meslek Yüksekokulu						
109252878	Avcılık ve Yaban Hayatı	2	YGS-6	30	1		255.711
109272016	Avcılık ve Yaban Hayatı (İÖ)	2	YGS-6	30	1	2	237.957
	Yenişarbademli Meslek Yüksekokulu						
109253091	Avcılık ve Yaban Hayatı	2	YGS-6	30	1		----
109272122	Avcılık ve Yaban Hayatı (İÖ)	2	YGS-6	30	1	2	----
	TUNCELİ ÜNİVERSİTESİ						
	Tunceli Meslek Yüksekokulu						
109550385	Uygulamalı İngilizce ve Çevirmenlik	2	YGS-3	40	1	21, 760	----
109570362	Uygulamalı İngilizce ve Çevirmenlik (İÖ)	2	YGS-3	40	1	2, 21, 760	----
	ULUDAĞ ÜNİVERSİTESİ (BURSA)						
	Sosyal Bilimler Meslek Yüksekokulu						
109751812	Özel Güvenlik ve Koruma	2	YGS-5	30	1	217, 218, 273	278.693
109771728	Özel Güvenlik ve Koruma (İÖ)	2	YGS-5	30	1	2, 217, 218, 273	----
	Teknik Bilimler Meslek Yüksekokulu						
109751972	Makine (UOÖLP-City College Brighton and Hove (İngiltere))	2	YGS-1	30		17, 21, 28, 707, 741	186.106
109751981	Otomotiv Teknolojisi (UOÖLP-Thames Gateway College (İngiltere))	2	YGS-1	30		17, 21, 28, 707, 741	198.919
	Büyükorhan Meslek Yüksekokulu						
109752088	Avcılık ve Yaban Hayatı	2	YGS-6	30	1		----
	YALOVA ÜNİVERSİTESİ						
	Çınarcık Meslek Yüksekokulu						
109950381	Özel Güvenlik ve Koruma	2	YGS-5	40	1	273	----

BUNDAN SONRA YER ALAN ÜNİVERSİTE/YÜKSEKOKUL PROGRAMLARI ÜCRETLİ OLUP (Tam Burslu Programlar Hariç) ADAYLARIN BU DURUMU GÖZ ÖNÜNDE BULUNDURMALARI GEREKİR.

PROGRAM KODU (1)	PROGRAM ADI (2)	ÖĞR. SÜRESİ (3)	PUAN TÜRÜ (4)	GENEL KONT. (5)	OKUL BİRİNCİSİ KONT (6)	ÖZEL KOŞUL VE AÇIKLAMALAR (7)	2011-ÖSYS EN KÜÇÜK PUAN (8)
	İSTANBUL AREL ÜNİVERSİTESİ						
	Meslek Yüksekokulu						
202352146	Uygulamalı İngilizce ve Çevirmenlik	2	YGS-3	5		21, 28, 215	
202352155	Uygulamalı İngilizce ve Çevirmenlik (Tam Burslu)	2	YGS-3	5		3, 21, 28, 215	377.327
202352164	Uygulamalı İngilizce ve Çevirmenlik (%50 Burslu)	2	YGS-3	40		3, 21, 28, 215	
202352173	Uygulamalı İngilizce ve Çevirmenlik (İÖ)	2	YGS-3	3		21, 28, 215	
202352182	Uygulamalı İngilizce ve Çevirmenlik (İÖ) (Tam Burslu)	2	YGS-3	4		3, 21, 28, 215	396.299
202352191	Uygulamalı İngilizce ve Çevirmenlik (İÖ) (%50 Burslu)	2	YGS-3	33		3, 21, 28, 215	223.453
	İSTANBUL AYDIN ÜNİVERSİTESİ						
	Anadolu BİL Meslek Yüksekokulu						
202454044	Bilgisayar Programcılığı (UOÖLP-Hackney Community College (İngiltere))	2	YGS-1	20		17, 21, 28, 707, 745	
202454053	Radio ve Televizyon Programcılığı (UOÖLP-Howard Community College (ABD))	2	YGS-4	15		17, 21, 28, 707, 745	
202453804	Uygulamalı İngilizce ve Çevirmenlik (İngilizce)	2	YGS-3	25		15, 28, 52	
202453928	Uygulamalı İngilizce ve Çevirmenlik (İngilizce) (Tam Burslu)	2	YGS-3	7		3, 15, 28, 52	391.321
202453813	Uygulamalı İngilizce ve Çevirmenlik (İngilizce) (%50 Burslu)	2	YGS-3	33		3, 15, 28, 52	255.254
202453937	Uygulamalı İngilizce ve Çevirmenlik (İngilizce) (%25 Burslu)	2	YGS-3	5		3, 15, 28, 52	
202453822	Uygulamalı İngilizce ve Çevirmenlik (İngilizce) (İÖ)	2	YGS-3	10		15, 28, 52	
202453946	Uygulamalı İngilizce ve Çevirmenlik (İngilizce) (İÖ) (Tam Burslu)	2	YGS-3	6		3, 15, 28, 52	399.782
202455739	Uygulamalı İngilizce ve Çevirmenlik (İngilizce) (İÖ) (%75 Burslu)	2	YGS-3	5		3, 15, 28, 52	----
202453831	Uygulamalı İngilizce ve Çevirmenlik (İngilizce) (İÖ) (%50 Burslu)	2	YGS-3	29		3, 15, 28, 52	
202453955	Uygulamalı İngilizce ve Çevirmenlik (İngilizce) (İÖ) (%25 Burslu)	2	YGS-3	5		3, 15, 28, 52	
202453849	Uygulamalı İspanyolca ve Çevirmenlik	2	YGS-3	5		52, 88	
202453964	Uygulamalı İspanyolca ve Çevirmenlik (Tam Burslu)	2	YGS-3	4		3, 52, 88	371.226
202455748	Uygulamalı İspanyolca ve Çevirmenlik (%75 Burslu)	2	YGS-3	15		3, 52, 88	----
202453858	Uygulamalı İspanyolca ve Çevirmenlik (%50 Burslu)	2	YGS-3	11		3, 52, 88	283.071

TABLO-3B. YGS Sonucuna Göre Merkezi Yerleştirme İle Öğrenci Alan Yükseköğretim Önlisans Programları

PROGRAM KODU (1)	PROGRAM ADI (2)	ÖĞR. SÜRESİ (3)	PUAN TÜRÜ (4)	GENEL KONT. (5)	OKUL BİRİNCİSİ KONT (6)	ÖZEL KOŞUL VE AÇIKLAMALAR (7)	2011-ÖSYS EN KÜÇÜK PUAN (8)
202453867	Uygulamalı İspanyolca ve Çevirmenlik (İÖ)	2	YGS-3	5		52, 88	
202453991	Uygulamalı İspanyolca ve Çevirmenlik (İÖ) (Tam Burslu)	2	YGS-3	4		3, 52, 88	365.648
202455757	Uygulamalı İspanyolca ve Çevirmenlik (İÖ) (%75 Burslu)	2	YGS-3	15		3, 52, 88	----
202453876	Uygulamalı İspanyolca ve Çevirmenlik (İÖ) (%50 Burslu)	2	YGS-3	11		3, 52, 88	
202453885	Uygulamalı Rusça ve Çevirmenlik	2	YGS-3	5		52, 115	
202454008	Uygulamalı Rusça ve Çevirmenlik (Tam Burslu)	2	YGS-3	4		3, 52, 115	354.761
202455766	Uygulamalı Rusça ve Çevirmenlik (%75 Burslu)	2	YGS-3	5		3, 52, 115	----
202453894	Uygulamalı Rusça ve Çevirmenlik (%50 Burslu)	2	YGS-3	26		3, 52, 115	
202454035	Uygulamalı Rusça ve Çevirmenlik (İÖ) (Tam Burslu)	2	YGS-3	4		3, 52, 115	356.298
202455775	Uygulamalı Rusça ve Çevirmenlik (İÖ) (%75 Burslu)	2	YGS-3	15		3, 52, 115	----
202453919	Uygulamalı Rusça ve Çevirmenlik (İÖ) (%50 Burslu)	2	YGS-3	16		3, 52, 115	
İSTANBUL GELİŞİM ÜNİVERSİTESİ							
İstanbul Gelişim Meslek Yüksekokulu							
202751489	Uygulamalı İngilizce ve Çevirmenlik (Tam Burslu)	2	YGS-3	5		3, 15, 28, 237	370.173
202751498	Uygulamalı İngilizce ve Çevirmenlik (%50 Burslu)	2	YGS-3	45		3, 15, 28, 237	
İSTANBUL KAVRAM MESLEK YÜKSEKOKULU							
İstanbul Kavram Meslek Yüksekokulu							
202851497	Uygulamalı İngilizce ve Çevirmenlik	2	YGS-3	3		21, 28, 214	
202851504	Uygulamalı İngilizce ve Çevirmenlik (Tam Burslu)	2	YGS-3	3		3, 21, 28, 214	375.543
202851513	Uygulamalı İngilizce ve Çevirmenlik (%50 Burslu)	2	YGS-3	24		3, 21, 28, 214	
202851531	Uygulamalı İngilizce ve Çevirmenlik (İÖ)	2	YGS-3	2		21, 28, 214	
202851549	Uygulamalı İngilizce ve Çevirmenlik (İÖ) (Tam Burslu)	2	YGS-3	2		3, 21, 28, 214	380.493
202851558	Uygulamalı İngilizce ve Çevirmenlik (İÖ) (%50 Burslu)	2	YGS-3	16		3, 21, 28, 214	
KAPADOKYA MESLEK YÜKSEKOKULU (NEVŞEHİR)							
Kapadokya Meslek Yüksekokulu							
203851016	Atçılık ve Antrenörlüğü	2	YGS-6	4		46, 87, 281, 286, 287	
203851025	Atçılık ve Antrenörlüğü (Tam Burslu)	2	YGS-6	2		3, 46, 87, 281, 286, 287	255.474
203851034	Atçılık ve Antrenörlüğü (%50 Burslu)	2	YGS-6	9		3, 46, 87, 281, 286, 287	
203851113	Balon Pilotluğu	2	YGS-6	4		46, 286, 804	----
203851122	Balon Pilotluğu (Tam Burslu)	2	YGS-6	1		3, 46, 286, 804	----
203851079	Uygulamalı İngilizce ve Çevirmenlik	2	YGS-3	5		15, 281	
203851088	Uygulamalı İngilizce ve Çevirmenlik (Tam Burslu)	2	YGS-3	3		3, 15, 281	341.548
203851097	Uygulamalı İngilizce ve Çevirmenlik (%50 Burslu)	2	YGS-3	17		3, 15, 281	225.813
NIŞANTAŞI ÜNİVERSİTESİ (İSTANBUL)							
Nişantaşı Meslek Yüksekokulu							
204550681	Uygulamalı İngilizce ve Çevirmenlik (Tam Burslu)	2	YGS-3	5		3, 21, 721	380.894
204550715	Uygulamalı İngilizce ve Çevirmenlik (%50 Burslu)	2	YGS-3	30		3, 21, 721	294.959
204550706	Uygulamalı İngilizce ve Çevirmenlik (İÖ) (Tam Burslu)	2	YGS-3	5		3, 21, 721	388.610
204550733	Uygulamalı İngilizce ve Çevirmenlik (İÖ) (%50 Burslu)	2	YGS-3	30		3, 21, 721	262.583
OKAN ÜNİVERSİTESİ (İSTANBUL)							
Meslek Yüksekokulu							
204751959	Bilgisayar Programcılığı (UOÖLP-College of North West (İngiltere))	2	YGS-1	20		17, 21, 28, 707, 747	
204751941	İşletme Yönetimi (UOÖLP-Hackney Community College (İngiltere))	2	YGS-6	20		17, 21, 28, 707, 747	
PLATO MESLEK YÜKSEKOKULU (İSTANBUL)							
Plato Meslek Yüksekokulu							
205050629	Görsel İletişim (İngilizce)	2	YGS-4	30		17, 21, 28, 702	
205050638	Görsel İletişim (İngilizce) (Tam Burslu)	2	YGS-4	5		3, 17, 21, 28, 702	379.933
205050647	Görsel İletişim (İngilizce) (%50 Burslu)	2	YGS-4	15		3, 17, 21, 28, 702	258.337
205051178	Uygulamalı İngilizce ve Çevirmenlik (Uzaktan Eğitim) (Adana) (Tam Burslu)	2	YGS-3	3		3, 21, 28, 702, 789	----
205051187	Uygulamalı İngilizce ve Çevirmenlik (Uzaktan Eğitim) (Adana) (%50 Burslu)	2	YGS-3	23		3, 21, 28, 702, 789	----
205051196	Uygulamalı İngilizce ve Çevirmenlik (Uzaktan Eğitim) (Konya) (Tam Burslu)	2	YGS-3	2		3, 21, 28, 702, 789	----
205051203	Uygulamalı İngilizce ve Çevirmenlik (Uzaktan Eğitim) (Konya) (%50 Burslu)	2	YGS-3	22		3, 21, 28, 702, 789	----
LEFKE AVRUPA ÜNİVERSİTESİ (KKTC-LEFKE)							
Meslek Yüksekokulu							
300350164	Görsel İletişim (İngilizce)	2	YGS-4	10		17, 21, 28, 70, 97	
300350173	Görsel İletişim (İngilizce) (%25 Burslu)	2	YGS-4	10		3, 17, 21, 28, 70, 97	

Tablo 4 Merkezi Yerleştirme ile Öğrenci Alan Yükseköğretim Lisans Programları Açıklamalar

1. Bu tabloda yükseköğretim kurumları ve programları için belirtilen kontenjanlar ve koşullar Yükseköğretim Kurulunca saptanmıştır. Tercih etmek istediğiniz bir program ile ilgili olarak belirtilen koşulları tam olarak karşılamıyorsanız o programa tercih listenizde yer vermeyiniz. Bu uyarıları göz önünde tutmadığınız takdirde ilgili tercihleriniz geçersiz sayılır; bu tür tercihlerinizdeki programlardan birinin kesin kayıt listesinde adınız yer almış olsa bile programa kaydınız yapılmaz.
2. Bir programı tercih listenize alırken şu noktaları göz önünde tutmanız gerekir:
 - a) Tercih etmek istediğiniz programdaki öğrenim sırasında ve programın hazırladığı meslekte başarılı olmayı engelleyici bir bedensel veya ruhsal engeliniz bulunmamalıdır. Bazı yükseköğretim programları bu programa yerleştirilen adaylardan, tam teşekküllü hastaneden alınacak sağlık kurulu raporu isteyebilir. Örneğin, her iki gözün toplam görmesi en az 10/10 olmayan ve renk algılama bozukluğu olan görme engellilerin Sınıf Öğretmeni olarak Milli Eğitim Bakanlığı tarafından ataması yapılmamaktadır.
 - b) Tercih etmek istediğiniz programdaki öğrenim sırasında ve programın hazırladığı meslekte başarılı olabilmemiz için gerekli becerilere sahip olmanız gerekir. Örneğin, bazı alanlarda el ve parmakları ustalıklı kullanabilme önemlidir, bu beceriye sahip olmayanlar güçlüklerle karşılaşabilirler.
 - c) Tercih etmek istediğiniz programdaki öğretim yabancı bir dilde yapılıyorsa, bu yabancı dilde belli bir yeterliğe ulaşmış olmanız gerekir. Yabancı dili yeterli olmayanlar öğrenimleri sırasında güçlüklerle karşılaşabilirler.
3. Bu tabloda yer alan bir programın açılmaması ya da yasama, yargı, yürütme organlarının veya Yükseköğretim Kurulunun kararı ile veya diğer zorlayıcı bir nedenle kapatılması halinde o program için yapılan tercihler işleme konmaz.
4. Bu kılavuzda belli bir kod numarası ile tanımlanan bir programın bağlı olduğu kurum ve adı yasal düzenlemelerle değiştirilecek olursa o programa yerleştirilen öğrenciler, programın yeni adı ile bağlandığı kurumun öğrencisi sayılacak ve kendilerinden yeni kurumun kurallarına uymaları istenebilecektir.
5. Yükseköğretim kurumları, gerekli gördükleri takdirde, belli bir kod numarası ile tanımlanan bir programı, iki veya daha fazla uygulama grubuna ayırabilirler. Bu husustaki düzenleme, ilgili kurumun yetkili organının kararı ile yapılır.
6. Tablo-4'ün **En Küçük Puan ve Başarı Sırası** sütunlarında kullanılan kısaltmalar (semboller) aşağıda açıklanmıştır:

A. Bu tablolarda **En Küçük Puan** sütununda; 2011-ÖSYS Ek Yerleştirmede veya 2012-ÖSYS'de **yeni açılan** yükseköğretim programlarında (---); 2012-ÖSYS'de **puan türü değişen** yükseköğretim programlarında (* * * *) işareti bulunmaktadır. 2011-ÖSYS'de **kontenjanı merkezi yerleştirme ile dolmayan** yükseköğretim programlarında ise **En Küçük Puan** sütununda hiçbir işaret bulunmaz.

B. Bu tablolarda **Başarı Sıraları** sütunlarında ise,

- a) 2011-ÖSYS Ek Yerleştirmede veya 2012-ÖSYS'de **yeni açılan** ya da 2012-ÖSYS'de **puan türü değişen** programlarda, **0,15 AOBP'li veya Ek Puanlı Başarı Sıralarında**,
 - . **0,15 AOBP veya Ek Puanın söz konusu olmadığı** yükseköğretim programlarında (---);
 - . **0,15 AOBP veya Ek Puanın söz konusu olduğu** yükseköğretim programlarında (...)işareti bulunmaktadır.
- b) 2011-ÖSYS'de **kontenjanı merkezi yerleştirme ile dolmayan programlarda; 0,15 AOBP veya Ek Puanın söz konusu olmadığı** yükseköğretim programlarında **Başarı Sırasında** (---) işareti bulunmaktadır. **0,15 AOBP'li veya Ek Puanın söz konusu olduğu** yükseköğretim programlarında ise **Başarı Sırası** sütunlarında hiçbir işaret bulunmaz.
- c) 2011-ÖSYS'de **en küçük puanı olan, ancak 0,15 AOBP veya Ek Puanın söz konusu olmadığı** yükseköğretim programlarında ilgili **0,15 AOBP'li veya Ek Puanlı Başarı Sıralarında** (---) işareti bulunmaktadır.

DİKKAT: Tabloda yer alan 2011-ÖSYS'ye ait değerlerin, bir programın ne ölçüde tercih edildiğini göstermekle birlikte 2011-ÖSYS sonucu ortaya çıkan değerler olduğunu; 2012-ÖSYS'de değerlendirme işleminin değiştiğini ve bütün adayların yerleştirme puanları hesaplanırken OBP'lerinin 0,12 katsayı ile çarpılacağını unutmayınız.

Tercihler yapılırken bu kılavuzdaki yükseköğretim programlarına ait 2011-ÖSYS başarı sıralarının adayın 2012-ÖSYS sonuç bilgilerindeki yerleştirme puanlarına ait başarı sıraları ile karşılaştırılması yol gösterici olabilecektir. Ancak, 2012 yılında değerlendirme işleminin değişmiş olmasının yanı sıra, yükseköğretim programlarında gerçekleşen puan türü değişiklikleri, kontenjanın azalması veya artması, programa kabul koşullarında meydana gelebilecek değişiklikler, ek puan alabilecek öğrenci sayısı değişimleri, alanda veya yakın alanlarda yeni açılan programlar ve öğrenim ücretlerinde meydana gelen değişiklikler gibi birçok etkenin bu yıl oluşacak başarı sıralamalarını değiştirebileceği göz önünde tutulmalıdır.

TABLO-4. Merkezi Yerleştirme İle Öğrenci Alan Yükseköğretim Lisans Programları

2012-ÖSYS TERCİH KILAVUZU

PROGRAM KODU (1)	PROGRAM ADI (2)	ÖGR. SÜRE (3)	PUAN TÜRÜ (4)	GENEL KONT (5)	OKUL BİRİNCİSİ (6)	MEB BURS (7)	ÖZEL KOŞUL VE AÇIKLAMALAR (8)	2011-ÖSYS 0,15BAŞARI SIRASI (9)	2011-ÖSYS EK PUANLI B.SIRA (10)	2011-ÖSYS EN KÜÇÜK PUAN (11)
ABANT İZZET BAYSAL ÜNİVERSİTESİ (BOLU)										
100110433	Dış Hekimliği Fakültesi	5	MF-3	40	1		74	13.800	---	500.259
Eğitim Fakültesi										
100110018	Bilgisayar ve Öğretim Teknolojileri Öğretmenliği	4	YGS-1	50	2		1, 74	136.000	3.170	365.248
100110027	Fen Bilgisi Öğretmenliği	4	MF-2	65	2		1, 74	160.000	11.900	299.127
100110036	İlköğretim Matematik Öğretmenliği	4	MF-1	60	2		1, 74	48.500	7.670	437.627
100110045	İngilizce Öğretmenliği	4	DİL-1	60	2	4	1, 74, 75, 77	4.140	1.240	415.291
100110054	Okul Öncesi Öğretmenliği	4	YGS-5	60	2	5	1, 74, 75	63.900	14.600	431.392
100110063	Rehberlik ve Psikolojik Danışmanlık	4	TM-3	50	2	9	74, 75	20.400	---	449.512
100110072	Sınıf Öğretmenliği	4	TM-2	110	3		1, 74	54.800	9.310	406.563
100110081	Sosyal Bilgiler Öğretmenliği	4	TS-1	70	2		1, 74	22.600	1.670	402.117
100110099	Türkçe Öğretmenliği	4	TS-2	90	3		1, 74	7.990	1.120	442.891
100110106	Zihin Engelliler Öğretmenliği	4	YGS-4	60	2	14	1, 74, 75, 80	46.900	14.000	433.309
100130076	Zihin Engelliler Öğretmenliği (İÖ)	4	YGS-4	60	2		1, 2, 80	56.700	16.300	424.864
Fen-Edebiyat Fakültesi										
100110115	Biyoloji (İngilizce)	4	MF-2	70	2		15, 17, 28, 74	242.000	---	257.052
100130085	Biyoloji (İngilizce) (İÖ)	4	MF-2	70	2		2, 15, 17, 28	---	---	---
100110124	Fizik (İngilizce)	4	MF-2	80	2		15, 17, 28, 74	---	---	---
100110133	Kimya (İngilizce)	4	MF-2	80	2		15, 17, 28, 74	225.000	---	264.477
100130182	Kimya (İngilizce) (İÖ)	4	MF-2	80	2		2, 15, 17, 28	315.000	---	218.783
100110142	Matematik (İngilizce)	4	MF-1	70	2		15, 17, 28, 74	106.000	---	366.082
100130101	Matematik (İngilizce) (İÖ)	4	MF-1	70	2		2, 15, 17, 28	168.000	---	318.212
100110151	Psikoloji	4	TM-3	60	2		74	21.400	---	447.906
100110169	Sosyoloji	4	TM-3	60	2		74	120.000	---	363.388
100130155	Sosyoloji (İÖ)	4	TM-3	60	2		2	168.000	---	342.738
100110178	Tarih	4	TS-2	60	2		74	55.700	---	382.115
100130164	Tarih (İÖ)	4	TS-2	60	2		2	67.500	---	373.808
100110187	Türk Dili ve Edebiyatı	4	TS-2	60	2		74	26.100	---	410.354
100130173	Türk Dili ve Edebiyatı (İÖ)	4	TS-2	60	2		2	37.000	---	398.329
İktisadi ve İdari Bilimler Fakültesi										
100110196	İktisat	4	TM-1	105	3		74	184.000	---	332.751
100130119	İktisat (İÖ)	4	TM-1	105	3		2	252.000	---	305.372
100110203	İşletme	4	TM-1	135	4		74	218.000	---	318.041
100130128	İşletme (İÖ)	4	TM-1	135	4		2	268.000	---	300.346
100110212	Kamu Yönetimi	4	TM-2	80	2		74	116.000	---	365.028
100130137	Kamu Yönetimi (İÖ)	4	TM-2	80	2		2	177.000	---	335.684
100110451	Maliye	4	TM-1	45	2		74	---	---	---
100130191	Maliye (İÖ)	4	TM-1	45	2		2	---	---	---
100110221	Uluslararası İlişkiler	4	TM-2	80	2		15, 74	127.000	---	359.422
100130146	Uluslararası İlişkiler (İÖ)	4	TM-2	80	2		2, 15	156.000	---	344.588
İlahiyat Fakültesi										
100110442	İlköğretim Din Kültürü ve Ahlak Bilgisi Öğretmenliği	4	YGS-4	45	2	4	1, 74, 75	---	---	---
Mühendislik-Mimarlık Fakültesi										
100110248	Çevre Mühendisliği	4	MF-4	50	2		15, 74	204.000	---	290.046
100110415	Elektrik-Elektronik Mühendisliği	4	MF-4	50	2		15, 74	56.700	---	418.836
100110239	Gıda Mühendisliği	4	MF-4	60	2		15, 74	103.000	---	359.692
100110399	Makine Mühendisliği	4	MF-4	50	2		15, 74	78.800	---	386.699
100110406	Mimarlık	4	MF-4	40	1		15, 74	34.800	---	458.132
100110257	Tıp Fakültesi	6	MF-3	100	3		74	8.000	---	515.884
Bolu Sağlık Yüksekokulu										
100110266	Hemşirelik	4	YGS-2	80	2		1, 38, 74	107.000	12.600	379.189
Kemal Demir Fizik Tedavi ve Rehabilitasyon Yüksekokulu										
100110424	Fizyoterapi ve Rehabilitasyon	4	YGS-2	70	2		1, 74	15.500	3.480	496.850
ACIBADEM ÜNİVERSİTESİ (İSTANBUL)										
Sağlık Bilimleri Fakültesi										
200110035	Fizyoterapi ve Rehabilitasyon	4	MF-3	36			120	46.300	---	431.024
200110044	Fizyoterapi ve Rehabilitasyon (Tam Burslu)	4	MF-3	4			3, 120	16.100	---	494.668
200110089	Hemşirelik	4	MF-3	40			38, 87, 120	---	---	---
200110053	Hemşirelik (Tam Burslu)	4	MF-3	10			3, 38, 87, 120	81.300	---	371.489
200110017	Sağlık Yönetimi	4	TM-1	20			120	397.000	---	265.079
200110026	Sağlık Yönetimi (Tam Burslu)	4	TM-1	5			3, 120	40.500	---	425.025
200110062	Tıp Fakültesi (İngilizce)	6	MF-3	30			17, 21, 28, 120	19.700	---	486.537
200110071	Tıp Fakültesi (İngilizce) (Tam Burslu)	6	MF-3	30			3, 17, 21, 28, 120	3.630	---	531.139
ADİYAMAN ÜNİVERSİTESİ										
Eğitim Fakültesi										
100210017	Fen Bilgisi Öğretmenliği	4	MF-2	60	2		1	196.000	12.100	278.813
100210026	İlköğretim Matematik Öğretmenliği	4	MF-1	60	2		1	70.600	10.200	405.125
100210098	Okul Öncesi Öğretmenliği	4	YGS-5	50	2	5	1, 75	69.600	15.300	427.032
100210105	Rehberlik ve Psikolojik Danışmanlık	4	TM-3	60	2	12	75	23.900	---	443.738
100230048	Rehberlik ve Psikolojik Danışmanlık (İÖ)	4	TM-3	60	2		2	26.200	---	439.975
100210035	Sınıf Öğretmenliği	4	TM-2	110	3		1	60.300	9.890	401.934
100210044	Sosyal Bilgiler Öğretmenliği	4	TS-1	60	2		1	23.400	1.690	401.114
100210114	Türkçe Öğretmenliği	4	TS-2	50	2		1	9.980	1.220	437.583
Fen-Edebiyat Fakültesi										
100210177	Biyoloji	4	MF-2	45	2				---	---
100210053	Matematik	4	MF-1	50	2			239.000	---	277.195
100230021	Matematik (İÖ)	4	MF-1	50	2		2	320.000	---	239.802
100210132	Sanat Tarihi	4	TS-2	50	2			100.000	---	354.698
100210141	Sosyoloji	4	TM-3	50	2			140.000	---	353.811
100230127	Sosyoloji (İÖ)	4	TM-3	50	2		2	195.000	---	333.098
100210186	Tarih	4	TS-2	50	2			61.900	---	377.709
100230093	Tarih (İÖ)	4	TS-2	50	2		2	79.600	---	366.175
100210062	Türk Dili ve Edebiyatı	4	TS-2	50	2			37.500	---	397.795
100230039	Türk Dili ve Edebiyatı (İÖ)	4	TS-2	50	2		2	44.000	---	391.745
İktisadi ve İdari Bilimler Fakültesi										
100210195	İktisat	4	TM-1	60	2			298.000	---	291.231
100230136	İktisat (İÖ)	4	TM-1	60	2		2	341.000	---	279.205
100210202	İşletme	4	TM-1	60	2			303.000	---	289.654
100230154	İşletme (İÖ)	4	TM-1	60	2		2	336.000	---	280.428
100210211	Kamu Yönetimi	4	TM-2	60	2			198.000	---	327.570
100230145	Kamu Yönetimi (İÖ)	4	TM-2	60	2		2	261.000	---	306.529
Mühendislik Fakültesi										
100210247	Çevre Mühendisliği	4	MF-4	45	2			---	---	---
100210168	Tıp Fakültesi	6	MF-3	45	2		15, 231	11.200	---	506.872
Sağlık Yüksekokulu										
100210071	Ebelik	4	YGS-2	65	2		1, 38, 78	176.000	15.600	331.175

TABLO-4. Merkezi Yerleştirme İle Öğrenci Alan Yükseköğretim Lisans Programları

2012-ÖSYS TERCİH KILAVUZU

PROGRAM KODU (1)	PROGRAM ADI (2)	ÖGR. SÜRE (3)	PUAN TÜRÜ (4)	GENEL KONT (5)	OKUL BİRİNCİSİ KONT (6)	MEB BURS (7)	ÖZEL KOŞUL VE AÇIKLAMALAR (8)	2011-ÖSYS 0,15BAŞARI SIRASI (9)	2011-ÖSYS EK PUANLI B.SIRA (10)	2011-ÖSYS EN KÜÇÜK PUAN (11)	
100210089	Hemşirelik	4	YGS-2	80	2		1, 38	116.000	13.000	371.727	
	Turizm İşletmeciliği ve Otelcilik Yüksekokulu										
100210229	Seyahat İşletmeciliği ve Turizm Rehberliği	4	YGS-5	65	2			457.000	46.200	308.054	
100210238	Yiyecek ve İçecek İşletmeciliği	4	YGS-6	65	2			552.000	105.000	272.062	
	ADNAN MENDERES ÜNİVERSİTESİ (AYDIN)										
	Eğitim Fakültesi										
100310016	Fen Bilgisi Öğretmenliği	4	MF-2	50	2			175.000	12.000	289.722	
100310025	Okul Öncesi Öğretmenliği	4	YGS-5	65	2	6		1, 75	62.000	14.300	432.868
100330214	Okul Öncesi Öğretmenliği (İÖ)	4	YGS-5	65	2			1, 2	...	---	
100310431	Rehberlik ve Psikolojik Danışmanlık	4	TM-3	45	2	9		75	19.000	---	452.102
100330189	Rehberlik ve Psikolojik Danışmanlık (İÖ)	4	TM-3	45	2			2	...	---	---
100310034	Sınıf Öğretmenliği	4	TM-2	90	3			1	47.800	8.530	413.081
100310043	Sosyal Bilgiler Öğretmenliği	4	TS-1	60	2			1	21.100	1.630	404.209
	Fen-Edebiyat Fakültesi										
100310052	Arkeoloji	4	TM-3	60	2				307.000	---	299.441
100330153	Arkeoloji (İÖ)	4	TM-3	60	2			2	337.000	---	291.592
100310061	Biyoloji	4	MF-2	75	2					---	---
100310079	Felsefe	4	TM-3	50	2				218.000	---	325.383
100310097	Fransız Dili ve Edebiyatı	4	DİL-1	50	2		85, 127, 128		14.400	---	245.570
100310104	Kimya	4	MF-2	65	2					---	---
100310113	Matematik	4	MF-1	80	2				194.000	---	302.332
100330144	Matematik (İÖ)	4	MF-1	80	2			2	297.000	---	249.598
100310325	Sanat Tarihi	4	TS-2	40	1				87.100	---	361.823
100310122	Sosyoloji	4	TM-3	80	2				140.000	---	353.873
100310131	Tarih	4	TS-2	60	2				57.800	---	380.602
100310149	Türk Dili ve Edebiyatı	4	TS-2	60	2				30.100	---	405.740
	Mühendislik Fakültesi										
100310458	Gıda Mühendisliği (İngilizce)	4	MF-4	45	2		15, 17, 28		...	---	---
100310519	Makine Mühendisliği (İngilizce)	4	MF-4	45	2		15, 17, 28		...	---	---
100310158	Tıp Fakültesi	6	MF-3	140	4				8.200	---	515.354
100310167	Veteriner Fakültesi	5	MF-3	75	2				97.900	---	348.896
	Ziraat Fakültesi										
100310334	Bahçe Bitkileri	4	MF-2	35	1				229.000	---	262.933
100310343	Bitki Koruma	4	MF-2	35	1				171.000	---	292.336
100310449	Peyzaj Mimarlığı	4	MF-4	35	1				...	---	---
100310501	Su Ürünleri Mühendisliği	4	MF-2	45	2				...	---	---
100310422	Tarım Ekonomisi	4	TM-1	35	1				278.000	---	297.081
100310352	Tarım Makineleri	4	MF-4	35	1				...	---	---
100310361	Tarımsal Yapılar ve Sulama	4	MF-4	35	1				357.000	---	218.644
100310379	Tarla Bitkileri	4	MF-3	35	1				261.000	---	247.922
100310388	Toprak Bilimi ve Bitki Besleme	4	MF-2	35	1				283.000	---	239.822
100310397	Zootekni	4	MF-2	35	1				300.000	---	231.949
	Nazilli İktisadi ve İdari Bilimler Fakültesi										
100310476	Çalışma Ekonomisi ve Endüstri İlişkileri	4	TM-1	65	2				...	---	---
100330198	Çalışma Ekonomisi ve Endüstri İlişkileri (İÖ)	4	TM-1	65	2			2	...	---	---
100310219	İktisat	4	TM-1	130	4				232.000	---	312.786
100330047	İktisat (İÖ)	4	TM-1	130	4			2	276.000	---	297.739
100310228	İşletme	4	TM-1	105	3			15	240.000	---	309.638
100330056	İşletme (İÖ)	4	TM-1	105	3			2, 15	279.000	---	296.763
100310237	Siyaset Bilimi ve Kamu Yönetimi	4	TM-2	115	3				154.000	---	345.617
100330065	Siyaset Bilimi ve Kamu Yönetimi (İÖ)	4	TM-2	115	3			2	207.000	---	323.958
100310246	Maliye	4	TM-1	155	4				182.000	---	333.784
100330074	Maliye (İÖ)	4	TM-1	155	4			2	236.000	---	311.267
100310255	Sosyal Hizmet	4	TM-3	75	2				33.800	---	429.376
100310264	Uluslararası İlişkiler	4	TM-2	115	3				149.000	---	348.052
100330135	Uluslararası İlişkiler (İÖ)	4	TM-2	115	3			2	178.000	---	335.325
100310467	Uluslararası İlişkiler (İngilizce)	4	TM-2	55	2		15, 17, 28		...	---	---
100310485	Uluslararası Ticaret ve Finansman	4	TM-1	65	2				...	---	---
100330205	Uluslararası Ticaret ve Finansman (İÖ)	4	TM-1	65	2			2	...	---	---
	Aydın Sağlık Yüksekokulu										
100310273	Ebelik	4	YGS-2	65	2		1, 38, 78, 80	170.000	15.300	334.558	
100310282	Hemşirelik	4	YGS-2	110	3		1, 38, 80	114.000	12.900	373.729	
	Turizm İşletmeciliği ve Otelcilik Y.O.										
100310291	Konaklama İşletmeciliği	4	YGS-6	80	2		1, 15, 79	396.000	69.000	299.361	
100330083	Konaklama İşletmeciliği (İÖ)	4	YGS-6	80	2		1, 2, 15, 79	459.000	83.100	287.525	
100310404	Seyahat İşletmeciliği	4	YGS-6	45	2		1, 15, 79	405.000	70.900	297.592	
100330162	Seyahat İşletmeciliği (İÖ)	4	YGS-6	45	2		1, 2, 15, 79	478.000	87.500	284.197	
100310413	Turizm Rehberliği	4	DİL-1	45	2		1, 15, 80, 250	11.800	1.740	285.201	
100310316	Yiyecek-İçecek İşletmeciliği	4	YGS-6	50	2		1, 15, 79	352.000	59.700	308.683	
100330108	Yiyecek-İçecek İşletmeciliği (İÖ)	4	YGS-6	50	2		1, 2, 15, 79	440.000	78.900	290.918	
	Söke Sağlık Yüksekokulu										
100310494	Hemşirelik	4	YGS-2	50	2		1, 38, 80	---	
	AFYON KOCATEPE ÜNİVERSİTESİ (AFYONKARAHISAR)										
	Eğitim Fakültesi										
100410527	Bilgisayar ve Öğretim Teknolojileri Öğretmenliği	4	YGS-1	60	2			1	150.000	4.120	356.547
100410687	Fen Bilgisi Öğretmenliği	4	MF-2	65	2			1	...	---	---
100410678	İlköğretim Matematik Öğretmenliği	4	MF-1	65	2			1	...	---	---
100410015	Okul Öncesi Öğretmenliği	4	YGS-5	60	2	5		1, 75	65.900	14.900	429.816
100430028	Okul Öncesi Öğretmenliği (İÖ)	4	YGS-5	60	2			1, 2	78.300	16.400	421.034
100410024	Sınıf Öğretmenliği	4	TM-2	85	3			1	56.500	9.510	405.072
100410033	Sosyal Bilgiler Öğretmenliği	4	TS-1	85	3			1	26.500	1.790	397.058
100410042	Türkçe Öğretmenliği	4	TS-2	60	2			1	10.200	1.240	436.986
	Fen-Edebiyat Fakültesi										
100410051	Biyoloji	4	MF-2	45	2				...	---	---
100410069	Coğrafya	4	TS-1	70	2				21.300	---	403.885
100430267	Coğrafya (İÖ)	4	TS-1	70	2			2	32.800	---	389.789
100410078	Çağdaş Türk Lehçeleri ve Edebiyatları	4	TS-2	75	2				58.600	---	380.073
100430319	Çağdaş Türk Lehçeleri ve Edebiyatları (İÖ)	4	TS-2	75	2			2	70.600	---	371.840
100410096	İstatistik	4	MF-1	60	2				292.000	---	252.122
100430276	İstatistik (İÖ)	4	MF-1	60	2			2	340.000	---	229.737
100410103	Kimya	4	MF-2	45	2				...	---	---
100410112	Matematik	4	MF-1	90	3				255.000	---	269.239
100430046	Matematik (İÖ)	4	MF-1	90	3			2	...	---	---
100410121	Sosyoloji	4	TM-3	80	2				163.000	---	344.640
100430055	Sosyoloji (İÖ)	4	TM-3	80	2			2	193.000	---	333.657
100410139	Tarih	4	TS-2	80	2				61.500	---	377.974

TABLO-4. Merkezi Yerleştirme İle Öğrenci Alan Yükseköğretim Lisans Programları

2012-ÖSYS TERCİH KILAVUZU

PROGRAM KODU (1)	PROGRAM ADI (2)	ÖGR. SÜRE (3)	PUAN TÜRÜ (4)	GENEL KONT (5)	OKUL BİRİNCİSİ KONT (6)	MEB BURS (7)	ÖZEL KOŞUL VE AÇIKLAMALAR (8)	2011-ÖSYS 0,15BAŞARI SIRASI (9)	2011-ÖSYS EK PUANLI B.SIRA (10)	2011-ÖSYS EN KÜÇÜK PUAN (11)
100430064	Tarih (İÖ)	4	TS-2	80	2		2	72.800	---	370.445
100410148	Türk Dili ve Edebiyatı	4	TS-2	80	2			41.800	---	393.798
100430073	Türk Dili ve Edebiyatı (İÖ)	4	TS-2	80	2		2	43.800	---	391.986
Güzel Sanatlar Fakültesi										
100410157	Sinema ve Televizyon	4	TS-1	30	1			48.200	---	374.628
İktisadi ve İdari Bilimler Fakültesi										
100410166	İktisat	4	TM-1	100	3		15	243.000	---	308.507
100430082	İktisat (İÖ)	4	TM-1	100	3		2	287.000	---	294.434
100410175	İşletme	4	TM-1	140	4		15	267.000	---	300.685
100430091	İşletme (İÖ)	4	TM-1	140	4		2	301.000	---	290.244
100410184	İşletme (İngilizce)	4	TM-1	70	2		15, 17, 28	141.000	---	354.435
100410518	Kamu Yönetimi	4	TM-2	60	2		15	138.000	---	353.605
100430382	Kamu Yönetimi (İÖ)	4	TM-2	60	2		2	...	---	---
100410193	Maliye	4	TM-1	100	3		15	183.000	---	333.066
100430107	Maliye (İÖ)	4	TM-1	100	3		2	241.000	---	309.271
100410209	Uluslararası Ticaret ve Finansman	4	TM-1	75	2		15	171.000	---	339.117
100430258	Uluslararası Ticaret ve Finansman (İÖ)	4	TM-1	75	2		2	219.000	---	317.633
Mühendislik Fakültesi										
100410696	Biyomedikal Mühendisliği	4	MF-4	45	2			...	---	---
100410633	Elektrik Mühendisliği	4	MF-4	45	2			...	---	---
100410218	Gıda Mühendisliği	4	MF-4	50	2			132.000	---	334.971
100430337	Gıda Mühendisliği (İÖ)	4	MF-4	50	2		2	173.000	---	307.736
100410536	Harita Mühendisliği	4	MF-4	60	2			120.000	---	343.878
100430346	Harita Mühendisliği (İÖ)	4	MF-4	60	2		2	145.000	---	325.458
100410624	İnşaat Mühendisliği	4	MF-4	45	2			...	---	---
100410703	Jeoloji Mühendisliği	4	MF-4	45	2			...	---	---
100410493	Kimya Mühendisliği	4	MF-4	50	2			173.000	---	307.737
100410236	Maden Mühendisliği	4	MF-4	70	2			354.000	---	222.452
100410245	Malzeme Bilimi ve Mühendisliği	4	MF-4	60	2			233.000	---	275.812
100430116	Malzeme Bilimi ve Mühendisliği (İÖ)	4	MF-4	60	2		2	267.000	---	261.056
Teknoloji Fakültesi										
100410651	Elektrik-Elektronik Mühendisliği	4	MF-4	18	1			...	---	---
100430461	Elektrik-Elektronik Mühendisliği (İÖ)	4	MF-4	18	1		2	...	---	---
100410669	Elektrik-Elektronik Mühendisliği (M.T.O.K.)	4	MF-4	27	1		40, 53	...	---	---
100430479	Elektrik-Elektronik Mühendisliği (M.T.O.K.) (İÖ)	4	MF-4	27	1		2, 40, 53	...	---	---
100410615	Makine Mühendisliği	4	MF-4	18	1			111.000	---	352.290
100430407	Makine Mühendisliği (İÖ)	4	MF-4	18	1		2	...	---	---
100410606	Makine Mühendisliği (M.T.O.K.)	4	MF-4	27	1		40, 53	204.000	---	290.071
100430416	Makine Mühendisliği (M.T.O.K.) (İÖ)	4	MF-4	27	1		2, 40, 53	...	---	---
100410572	Metalurji ve Malzeme Mühendisliği	4	MF-4	18	1			162.000	---	314.389
100430443	Metalurji ve Malzeme Mühendisliği (İÖ)	4	MF-4	18	1		2	...	---	---
100410563	Metalurji ve Malzeme Mühendisliği (M.T.O.K.)	4	MF-4	27	1		40, 53	...	---	---
100430452	Metalurji ve Malzeme Mühendisliği (M.T.O.K.) (İÖ)	4	MF-4	27	1		2, 40, 53	...	---	---
100410599	Otomotiv Mühendisliği	4	MF-4	18	1			67.300	---	402.717
100430425	Otomotiv Mühendisliği (İÖ)	4	MF-4	18	1		2	...	---	---
100410581	Otomotiv Mühendisliği (M.T.O.K.)	4	MF-4	27	1		40, 53	238.000	---	273.455
100430434	Otomotiv Mühendisliği (M.T.O.K.) (İÖ)	4	MF-4	27	1		2, 40, 53	...	---	---
100410315	Tıp Fakültesi	6	MF-3	110	3			9.670	---	511.044
100410324	Veteriner Fakültesi	5	MF-3	70	2			117.000	---	327.965
Afyon Sağlık Yüksekokulu										
100410554	Beslenme ve Diyetetik	4	YGS-2	50	2		1	23.500	4.750	481.710
100410509	Fizyoterapi ve Rehabilitasyon	4	YGS-2	60	2		1	17.600	3.840	492.524
100410333	Hemşirelik	4	YGS-2	90	3		1, 38	125.000	13.500	364.182
100410484	Sağlık Kurumları Yöneticiliği	4	YGS-6	65	2		1	150.000	25.500	373.767
100430355	Sağlık Kurumları Yöneticiliği (İÖ)	4	YGS-6	65	2		1, 2	177.000	29.300	361.845
Turizm İşletmeciliği ve Otelcilik Yüksekokulu										
100410342	Konaklama İşletmeciliği	4	YGS-6	60	2		1, 15	487.000	89.500	282.634
100430285	Konaklama İşletmeciliği (İÖ)	4	YGS-6	60	2		1, 2, 15	539.000	101.000	274.137
100410545	Seyahat İşletmeciliği	4	YGS-6	50	2		1, 15	516.000	96.200	277.810
100430364	Seyahat İşletmeciliği (İÖ)	4	YGS-6	50	2		1, 2, 15	529.000	99.300	275.671
Bolvadin Uygulamalı Bilimler Yüksekokulu										
100410642	Muhasebe	4	YGS-6	55	2		1	...	---	---
100430391	Muhasebe (İÖ)	4	YGS-6	55	2		1, 2	...	---	---
AGRI İBRAHİM ÇEÇEN ÜNİVERSİTESİ										
Eğitim Fakültesi										
100510068	Bilgisayar ve Öğretim Teknolojileri Öğretmenliği	4	YGS-1	60	2		1	174.000	5.860	343.920
100510014	Fen Bilgisi Öğretmenliği	4	MF-2	85	3		1	...	---	---
100510077	İlköğretim Matematik Öğretmenliği	4	MF-1	80	2		1	105.000	13.400	366.950
100510086	Okul Öncesi Öğretmenliği	4	YGS-5	100	3	9	1, 75	85.600	17.300	416.334
100530081	Okul Öncesi Öğretmenliği (İÖ)	4	YGS-5	100	3		1, 2	90.800	17.900	413.125
100510095	Rehberlik ve Psikolojik Danışmanlık	4	TM-3	60	2	12	75	26.600	---	439.427
100510023	Sınıf Öğretmenliği	4	TM-2	125	4		1	68.200	10.700	395.650
100510032	Sosyal Bilgiler Öğretmenliği	4	TS-1	85	3		1	33.400	2.040	389.133
100510041	Türkçe Öğretmenliği	4	TS-2	85	3		1	16.500	1.570	423.936
Fen-Edebiyat Fakültesi										
100510174	Matematik	4	MF-1	65	2			310.000	---	243.936
100530133	Matematik (İÖ)	4	MF-1	65	2		2	344.000	---	227.026
100510138	Tarih	4	TS-2	60	2			75.200	---	368.920
100530099	Tarih (İÖ)	4	TS-2	60	2		2	84.200	---	363.387
100510129	Türk Dili ve Edebiyatı	4	TS-2	60	2			42.600	---	393.039
100530063	Türk Dili ve Edebiyatı (İÖ)	4	TS-2	60	2		2	48.500	---	387.907
İktisadi ve İdari Bilimler Fakültesi										
100510183	İşletme	4	TM-1	55	2			...	---	---
100530142	İşletme (İÖ)	4	TM-1	55	2		2	...	---	---
İslami İlimler Fakültesi										
100510111	İlköğretim Din Kültürü ve Ahlak Bilgisi Öğretmenliği	4	YGS-4	95	3	9	1, 75	131.000	30.200	384.525
100530072	İlköğretim Din Kültürü ve Ahlak Bilgisi Öğretmenliği (İÖ)	4	YGS-4	95	3		1, 2	153.000	33.800	376.546
Sağlık Yüksekokulu										
100510059	Hemşirelik	4	YGS-2	100	3		1, 38, 87	153.000	14.600	344.898
AHI EVRAN ÜNİVERSİTESİ (KIRŞEHİR)										
Eğitim Fakültesi										
100610128	Bilgisayar ve Öğretim Teknolojileri Öğretmenliği	4	YGS-1	50	2		1	157.000	4.600	352.621
100610013	Fen Bilgisi Öğretmenliği	4	MF-2	85	3		1	269.000	12.300	245.600
100610146	İlköğretim Matematik Öğretmenliği	4	MF-1	50	2		1	59.400	9.050	420.456
100610137	Okul Öncesi Öğretmenliği	4	YGS-5	50	2	5	1, 75	60.300	14.000	434.333
100610022	Rehberlik ve Psikolojik Danışmanlık	4	TM-3	70	2	14	75	23.600	---	444.241

TABLO-4. Merkezi Yerleştirme İle Öğrenci Alan Yükseköğretim Lisans Programları

2012-ÖSYS TERCİH KILAVUZU

PROGRAM KODU (1)	PROGRAM ADI (2)	ÖGR. SÜRE (3)	PUAN TÜRÜ (4)	GENEL KONT (5)	OKUL BİRİNCİSİ KONT (6)	MEB BURS (7)	ÖZEL KOŞUL VE AÇIKLAMALAR (8)	2011-ÖSYS 0,15BAŞARI SIRASI (9)	2011-ÖSYS EK PUANLI B.SIRA (10)	2011-ÖSYS EN KÜÇÜK PUAN (11)	
100610031	Sınıf Öğretmenliği	4	TM-2	100	3			55.700	9.440	405.692	
100610049	Sosyal Bilgiler Öğretmenliği	4	TS-1	80	2			29.400	1.890	393.577	
100610058	Türkçe Öğretmenliği	4	TS-2	60	2			11.800	1.320	433.162	
Fen-Edebiyat Fakültesi											
100610207	Antropoloji	4	TM-3	50	2			353.000	---	287.247	
100610155	Arkeoloji	4	TM-3	50	2			349.000	---	288.523	
100610067	Biyoloji	4	MF-2	60	2				---	---	
100610191	Coğrafya	4	TS-1	50	2			26.800	---	396.642	
100610085	Matematik	4	MF-1	60	2				---	---	
100630053	Matematik (İÖ)	4	MF-1	60	2			2	---	---	
100610094	Tarih	4	TS-2	60	2			68.000	---	373.514	
100630098	Tarih (İÖ)	4	TS-2	60	2			2	78.600	366.779	
100610101	Türk Dili ve Edebiyatı	4	TS-2	50	2			35.800	---	399.580	
100630062	Türk Dili ve Edebiyatı (İÖ)	4	TS-2	50	2			2	44.400	391.387	
İktisadi ve İdari Bilimler Fakültesi											
100610225	İktisat	4	TM-1	55	2			260.000	---	303.000	
100630114	İktisat (İÖ)	4	TM-1	55	2			2	313.000	286.936	
100610304	İşletme	4	TM-1	45	2			---	---	---	
100630159	İşletme (İÖ)	4	TM-1	45	2			2	---	---	
100610173	Kamu Yönetimi	4	TM-2	65	2			167.000	---	339.844	
100630123	Kamu Yönetimi (İÖ)	4	TM-2	65	2			2	246.000	311.039	
100610216	Uluslararası İlişkiler	4	TM-2	55	2			184.000	---	332.854	
100630132	Uluslararası İlişkiler (İÖ)	4	TM-2	55	2			2	204.000	325.280	
Ziraat Fakültesi											
100610288	Bahçe Bitkileri	4	MF-2	35	1			---	---	---	
100610234	Tarımsal Biyoteknoloji	4	MF-3	45	2			313.000	---	222.899	
100610279	Tarla Bitkileri	4	MF-3	35	1			312.000	---	224.104	
Fizik Tedavi ve Rehabilitasyon Yüksekokulu											
100610261	Fizyoterapi ve Rehabilitasyon	4	YGS-2	65	2		1, 87	19.300	4.120	489.269	
Sağlık Yüksekokulu											
100610243	Çocuk Gelişimi	4	YGS-5	55	2			1	90.000	17.800	413.579
100610252	Ebelik	4	YGS-2	45	2		1, 38, 78	163.000	15.000	338.641	
100610119	Hemşirelik	4	YGS-2	105	3		1, 38	129.000	13.700	361.265	
100630141	Hemşirelik (İÖ)	4	YGS-2	105	3		1, 2, 38	---	---	---	
AKDENİZ ÜNİVERSİTESİ (ANTALYA)											
100710684	Dış Hekimliği Fakültesi	5	MF-3	45	2			---	---	---	
Edebiyat Fakültesi											
100710675	Alman Dili ve Edebiyatı	4	DİL-1	45	2		124, 125	---	---	---	
100710048	Arkeoloji	4	TM-3	65	2			273.000	---	308.911	
100710066	Eski Yunan Dili ve Edebiyatı	4	DİL-2	60	2			30	16.200	229.982	
100710075	Felsefe	4	TM-3	70	2			197.000	---	332.448	
100730079	Felsefe (İÖ)	4	TM-3	70	2			2	209.000	328.214	
100710603	Gerontoloji	4	MF-3	35	1			46	82.900	369.116	
100710657	Sanat Tarihi	4	TS-2	55	2			89.300	---	360.560	
100730201	Sanat Tarihi (İÖ)	4	TS-2	55	2			2	---	---	
100710118	Sosyoloji	4	TM-3	60	2			95.400	---	376.232	
100710127	Tarih	4	TS-2	70	2			47.300	---	388.969	
100730097	Tarih (İÖ)	4	TS-2	70	2			2	58.000	380.487	
100710569	Türk Dili ve Edebiyatı	4	TS-2	60	2			18.400	---	420.786	
100730185	Türk Dili ve Edebiyatı (İÖ)	4	TS-2	60	2			2	31.000	404.710	
Eğitim Fakültesi											
100710472	Fen Bilgisi Öğretmenliği	4	MF-2	80	2			1	156.000	11.900	301.756
100710612	İlköğretim Matematik Öğretmenliği	4	MF-1	50	2			1	41.700	6.760	449.281
100710012	İngilizce Öğretmenliği	4	DİL-1	70	2	5	1, 21, 75, 77	2.420	1.030	445.937	
100710021	Okul Öncesi Öğretmenliği	4	YGS-5	80	2	7		1, 75	53.800	12.900	440.172
100730043	Okul Öncesi Öğretmenliği (İÖ)	4	YGS-5	80	2			1, 2	71.400	15.600	425.753
100710039	Sınıf Öğretmenliği	4	TM-2	80	2			1	40.800	7.620	420.337
100710587	Sosyal Bilgiler Öğretmenliği	4	TS-1	80	2			1	18.000	1.520	409.114
100710463	Türkçe Öğretmenliği	4	TS-2	60	2			1	4.780	883	454.567
Fen Fakültesi											
100710057	Biyoloji	4	MF-2	70	2			279.000	---	241.561	
100730131	Biyoloji (İÖ)	4	MF-2	70	2			2	317.000	213.825	
100710084	Fizik	4	MF-2	50	2			---	---	---	
100710093	Kimya	4	MF-2	80	2			307.000	---	227.640	
100710109	Matematik	4	MF-1	80	2			131.000	---	344.771	
100730088	Matematik (İÖ)	4	MF-1	80	2			2	183.000	308.734	
100710693	Uzay Bilimleri ve Teknolojileri	4	MF-1	45	2			---	---	---	
Güzel Sanatlar Fakültesi											
100710666	İç Mimarlık ve Çevre Tasarımı	4	TM-1	35	1			---	---	---	
100710648	Mimarlık	4	MF-4	35	1			21	30.500	466.838	
100710136	Sinema ve Televizyon	4	TS-1	35	1			37.000	---	385.369	
100710145	Hukuk Fakültesi	4	TM-2	200	5			4	15.600	459.736	
İktisadi ve İdari Bilimler Fakültesi											
100710578	Çalışma Ekonomisi ve Endüstri İlişkileri	4	TM-1	60	2			46	165.000	341.818	
100710596	Ekonometri	4	TM-1	50	2			46	168.000	340.380	
100710154	İktisat	4	TM-1	105	3			21	154.000	347.529	
100710163	İşletme	4	TM-1	100	3			46	147.000	351.424	
100710172	Kamu Yönetimi	4	TM-2	90	3			46	90.400	380.481	
100710181	Maliye	4	TM-1	80	2			46	120.000	366.629	
100710199	Uluslararası İlişkiler	4	TM-2	60	2			4	71.500	393.264	
İlahiyat Fakültesi											
100710745	İlahiyat	4	YGS-4	60	2		1, 121	---	---	---	
İletişim Fakültesi											
100710445	Gazetecilik	4	TS-1	55	2			46	41.400	380.952	
100730273	Gazetecilik (İÖ)	4	TS-1	55	2			2	---	---	
100710206	Halkla İlişkiler ve Tanıtım	4	TS-1	60	2			46	35.800	386.570	
100730264	Halkla İlişkiler ve Tanıtım (İÖ)	4	TS-1	60	2			2	---	---	
100710215	Radyo, Televizyon ve Sinema	4	TS-1	45	2			46	34.900	387.534	
100730194	Radyo, Televizyon ve Sinema (İÖ)	4	TS-1	45	2			2	---	---	
Mühendislik Fakültesi											
100710224	Çevre Mühendisliği	4	MF-4	60	2			46	175.000	306.357	
100710436	Elektrik-Elektronik Mühendisliği	4	MF-4	60	2			46	42.500	443.559	
100730219	Elektrik-Elektronik Mühendisliği (İÖ)	4	MF-4	60	2			2, 46	---	---	
100710287	Gıda Mühendisliği	4	MF-4	70	2			46	84.300	379.766	
100710233	İnşaat Mühendisliği	4	MF-4	60	2			46	47.400	434.878	
100710242	Jeoloji Mühendisliği	4	MF-4	60	2			46	266.000	261.408	

TABLO-4. Merkezi Yerleştirme İle Öğrenci Alan Yükseköğretim Lisans Programları

2012-ÖSYS TERCİH KILAVUZU

PROGRAM KODU (1)	PROGRAM ADI (2)	ÖGR. SÜRE (3)	PUAN TÜRÜ (4)	GENEL KONT (5)	OKUL BİRİNCİSİ (6)	MEB BURS (7)	ÖZEL KOŞUL VE AÇIKLAMALAR (8)	2011-ÖSYS 0,15BAŞARI SIRASI (9)	2011-ÖSYS EK PUANLI B.SIRA (10)	2011-ÖSYS EN KÜÇÜK PUAN (11)
100730228	Jeoloji Mühendisliği (İÖ)	4	MF-4	60	2		2, 46	...	---	----
100710251	Makine Mühendisliği	4	MF-4	60	2		30	59.300	---	414.659
100730237	Makine Mühendisliği (İÖ)	4	MF-4	60	2		2, 30	...	---	----
Su Ürünleri Fakültesi										
100710427	Su Ürünleri Mühendisliği	4	MF-2	45	2				---	----
100710278	Tıp Fakültesi	6	MF-3	220	6		21, 134	5.570	---	523.487
Turizm Fakültesi										
100710718	Konaklama İşletmeciliği	4	TM-1	80	2			...	---	----
100730246	Konaklama İşletmeciliği (İÖ)	4	TM-1	80	2		2	...	---	----
100710727	Seyahat İşletmeciliği	4	TM-1	80	2			...	---	----
100730255	Seyahat İşletmeciliği (İÖ)	4	TM-1	80	2		2	...	---	----
100710736	Yiyecek ve İçecek İşletmeciliği	4	TM-1	50	2			...	---	----
Ziraat Fakültesi										
100710481	Bahçe Bitkileri	4	MF-2	35	1			177.000	---	288.770
100710499	Bitki Koruma	4	MF-2	35	1			120.000	---	329.703
100710296	Peyzaj Mimarlığı	4	MF-4	35	1		46	177.000	---	305.304
100710506	Tarım Ekonomisi	4	TM-1	35	1			232.000	---	312.485
100710515	Tarım Makineleri	4	MF-4	35	1			339.000	---	231.737
100710524	Tarımsal Yapılar ve Sulama	4	MF-4	35	1			337.000	---	232.912
100710551	Tarla Bitkileri	4	MF-3	35	1		46	233.000	---	259.178
100710533	Toprak Bilimi ve Bitki Besleme	4	MF-2	35	1			228.000	---	263.342
100710542	Zootekni	4	MF-2	35	1			286.000	---	238.716
Antalya Sağlık Yüksekokulu										
100710348	Hemşirelik	4	YGS-2	155	4		1	102.000	12.300	384.236
Beden Eğitimi ve Spor Yüksekokulu										
100710366	Rekreasyon	4	YGS-5	35	1		1, 46, 87	360.000	38.300	326.298
Alanya İşletme Fakültesi										
100710454	İşletme	4	TM-1	110	3		46	213.000	---	320.238
100730113	İşletme (İÖ)	4	TM-1	110	3		2, 46	255.000	---	304.368
100710418	Turizm İşletmeciliği	4	TM-1	110	3		46	238.000	---	310.626
100730104	Turizm İşletmeciliği (İÖ)	4	TM-1	110	3		2, 46	283.000	---	295.741
100710639	Uluslararası Ticaret	4	TM-1	70	2		46	149.000	---	349.870
100730176	Uluslararası Ticaret (İÖ)	4	TM-1	70	2		2, 46	184.000	---	332.739
Ayşe Sak Uygulamalı Bilimler Yüksekokulu										
100710709	Pazarlama	4	YGS-6	45	2		1, 46	...	---	----
AKSARAY ÜNİVERSİTESİ										
Eğitim Fakültesi										
100810126	Fen Bilgisi Öğretmenliği	4	MF-2	50	2		1	222.000	12.200	265.810
100810189	İlköğretim Matematik Öğretmenliği	4	MF-1	50	2		1	60.500	9.180	418.962
100810223	İngilizce Öğretmenliği	4	DİL-1	35	1	3	1, 15, 75	5.680	1.340	389.701
100810205	Rehberlik ve Psikolojik Danışmanlık	4	TM-3	50	2	9	75	22.800	---	445.668
100830157	Rehberlik ve Psikolojik Danışmanlık (İÖ)	4	TM-3	50	2		2	24.400	---	443.008
100810135	Sınıf Öğretmenliği	4	TM-2	55	2		1	63.700	10.200	399.196
100810144	Sosyal Bilgiler Öğretmenliği	4	TS-1	50	2		1	27.400	1.810	395.911
Fen-Edebiyat Fakültesi										
100810092	Biyoloji	4	MF-2	60	2				---	----
100810232	İngiliz Dili ve Edebiyatı	4	DİL-1	35	1		15	10.400	---	308.190
100810162	Matematik	4	MF-1	60	2				---	----
100830121	Matematik (İÖ)	4	MF-1	60	2		2	354.000	---	214.481
100810171	Tarih	4	TS-2	60	2			69.400	---	372.644
100830139	Tarih (İÖ)	4	TS-2	60	2		2	80.200	---	365.828
100810286	Türk Dili ve Edebiyatı	4	TS-2	50	2			...	---	----
100830193	Türk Dili ve Edebiyatı (İÖ)	4	TS-2	50	2		2	...	---	----
İktisadi ve İdari Bilimler Fakültesi										
100810268	İktisat	4	TM-1	55	2			...	---	----
100830184	İktisat (İÖ)	4	TM-1	55	2		2	...	---	----
100810011	İşletme	4	TM-1	115	3			297.000	---	291.450
100830069	İşletme (İÖ)	4	TM-1	115	3		2	326.000	---	283.190
100810029	Kamu Yönetimi	4	TM-2	75	2			192.000	---	329.617
100830051	Kamu Yönetimi (İÖ)	4	TM-2	75	2		2	245.000	---	311.316
Mühendislik Fakültesi										
100810038	Çevre Mühendisliği	4	MF-4	55	2			259.000	---	264.135
100830033	Çevre Mühendisliği (İÖ)	4	MF-4	55	2		2	291.000	---	251.248
100810214	Harita Mühendisliği	4	MF-4	50	2			137.000	---	331.206
100830112	Harita Mühendisliği (İÖ)	4	MF-4	50	2		2	155.000	---	318.921
100810277	Hidrojeoloji Mühendisliği	4	MF-4	45	2			...	---	----
100810047	İnşaat Mühendisliği	4	MF-4	60	2			105.000	---	357.175
100830024	İnşaat Mühendisliği (İÖ)	4	MF-4	60	2		2	124.000	---	340.601
100810056	Jeoloji Mühendisliği	4	MF-4	60	2			354.000	---	222.465
100830042	Jeoloji Mühendisliği (İÖ)	4	MF-4	60	2		2		---	----
100810065	Makine Mühendisliği	4	MF-4	60	2			143.000	---	327.014
100830015	Makine Mühendisliği (İÖ)	4	MF-4	60	2		2	163.000	---	313.914
Sağlık Yüksekokulu										
100810074	Hemşirelik	4	YGS-2	100	3		1, 38, 87	132.000	13.800	358.955
100810198	Sağlık Kurumları Yöneticiliği	4	YGS-6	50	2		1	162.000	27.200	368.234
Şereflikoçhisar Uygulamalı Teknoloji ve İşletmecilik Yüksekokulu										
100810241	Bankacılık ve Finans	4	YGS-6	40	1		1	...	---	----
100830175	Bankacılık ve Finans (İÖ)	4	YGS-6	40	1		1, 2	...	---	----
AMASYA ÜNİVERSİTESİ										
Eğitim Fakültesi										
100910091	Bilgisayar ve Öğretim Teknolojileri Öğretmenliği	4	YGS-1	50	2		1, 46	161.000	4.850	350.741
100910019	Fen Bilgisi Öğretmenliği	4	MF-2	105	3		1, 46	297.000	12.300	233.702
100910028	İlköğretim Matematik Öğretmenliği	4	MF-1	50	2		1, 46	61.100	9.240	418.099
100910037	Okul Öncesi Öğretmenliği	4	YGS-5	50	2	5	1, 46, 75	68.200	15.200	428.026
100910082	Rehberlik ve Psikolojik Danışmanlık	4	TM-3	50	2	9	46, 75	23.100	---	445.163
100910046	Sınıf Öğretmenliği	4	TM-2	100	3		1, 46	57.700	9.640	404.069
100910055	Sosyal Bilgiler Öğretmenliği	4	TS-1	60	2		1, 46	26.300	1.780	397.355
100910064	Türkçe Öğretmenliği	4	TS-2	60	2		1, 46	9.380	1.190	439.061
Fen-Edebiyat Fakültesi										
100910116	Biyoloji	4	MF-2	40	1		46		---	----
100910143	Matematik	4	MF-1	40	1		46	284.000	---	255.631
Mimarlık Fakültesi										
100910152	Şehir ve Bölge Planlama	4	MF-4	35	1		15	...	---	----
Teknoloji Fakültesi										
100910161	Elektrik-Elektronik Mühendisliği	4	MF-4	18	1		46	...	---	----
100910179	Elektrik-Elektronik Mühendisliği (M.T.O.K.)	4	MF-4	27	1		40, 46, 53	...	---	----

TABLO-4. Merkezi Yerleştirme İle Öğrenci Alan Yükseköğretim Lisans Programları

2012-ÖSYS TERCİH KILAVUZU

PROGRAM KODU (1)	PROGRAM ADI (2)	ÖGR. SÜRE (3)	PUAN TÜRÜ (4)	GENEL KONT (5)	OKUL BİRİNCİSİ KONT (6)	MEB BURS (7)	ÖZEL KOŞUL VE AÇIKLAMALAR (8)	2011-ÖSYS 0,15BAŞARI SIRASI (9)	2011-ÖSYS EK PUANLI B.SIRA (10)	2011-ÖSYS EN KÜÇÜK PUAN (11)
100910107	Sağlık Yüksekokulu Ebelik	4	YGS-2	35	1		1, 38, 46, 78	171.000	15.400	333.837
100910073	Hemşirelik	4	YGS-2	75	2		1, 38, 46	123.000	13.400	366.190
ANADOLU ÜNİVERSİTESİ (ESKİŞEHİR)										
101010016	Eczacılık Fakültesi	5	MF-3	125	4		11, 14	17.400	---	491.603
Edebiyat Fakültesi										
101010025	Arkeoloji	4	TM-3	60	2		46	263.000	---	311.957
101010034	Felsefe	4	TM-3	40	1		46	140.000	---	353.940
101010907	Rus Dili ve Edebiyatı	4	DİL-3	55	2		46	8.750	---	377.100
101010043	Sanat Tarihi	4	TS-2	70	2		46	78.300	---	366.931
101010052	Sosyoloji	4	TM-3	80	2		46	82.200	---	384.368
101010061	Tarih	4	TS-2	80	2		46	44.500	---	391.343
101010079	Türk Dili ve Edebiyatı	4	TS-2	60	2		46	15.500	---	425.758
Eğitim Fakültesi										
101010088	Almanca Öğretmenliği	4	DİL-1	70	2		1, 125, 127	11.100	1.700	296.239
101010097	Bilgisayar ve Öğretim Teknolojileri Öğretmenliği	4	YGS-1	70	2		1, 46	106.000	1.600	386.334
101010104	Fransızca Öğretmenliği	4	DİL-1	50	2		1, 127, 129	12.600	1.800	272.326
101010113	İlköğretim Matematik Öğretmenliği	4	MF-1	80	2		1	35.600	6.030	460.061
101010122	İngilizce Öğretmenliği	4	DİL-1	160	4	11	1, 21, 75, 77	1.660	920	460.084
101010131	İngilizce Öğretmenliği (UOLP-SUNY Cortland)	4	DİL-1	40			1, 21, 28, 68, 251	15.500	1.920	225.665
101010158	İşitme Engelliler Öğretmenliği	4	YGS-4	75	2		1, 80	41.600	12.600	438.511
101010167	Okul Öncesi Öğretmenliği	4	YGS-5	60	2	5	1, 75	43.800	11.100	449.969
101010776	Rehberlik ve Psikolojik Danışmanlık	4	TM-3	40	1	8	75	14.500	---	460.859
101010176	Sınıf Öğretmenliği	4	TM-2	100	3		1	33.700	6.690	429.080
101010185	Sosyal Bilgiler Öğretmenliği	4	TS-1	60	2		1	15.000	1.440	414.142
101010194	Zihin Engelliler Öğretmenliği	4	YGS-4	70	2	16	1, 75	33.600	10.500	447.741
Fen Fakültesi										
101010201	Biyoloji	4	MF-2	90	3		17, 21, 86	257.000	---	250.774
101010219	Fizik	4	MF-2	45	2		17, 21, 86	---	---	---
101010228	İstatistik	4	MF-1	90	3		17, 21, 86	197.000	---	300.165
101010237	Kimya	4	MF-2	90	3		17, 21, 86	216.000	---	268.679
101010246	Matematik	4	MF-1	90	3		17, 21, 86	111.000	---	361.567
Havacılık ve Uzay Bilimleri Fakültesi										
101010979	Havacılık Elektrik ve Elektronik	4	MF-4	30	1		17, 21, 41, 86, 87	---	---	---
101010952	Pilotaj	4	MF-4	15	1		17, 21, 39, 41, 86, 210	---	---	---
101010961	Sivil Hava Ulaştırma İşletmeciliği	4	TM-1	45	2		17, 21, 41, 86	---	---	---
101010988	Uçak Gövde-Motor Bakım	4	MF-4	50	2		17, 21, 41, 86, 87	---	---	---
101010255	Hukuk Fakültesi	4	TM-2	200	5		230	12.400	---	466.977
İktisadi ve İdari Bilimler Fakültesi										
101010264	Çalışma Ekonomisi ve Endüstri İlişkileri	4	TM-1	80	2		46	128.000	---	361.890
101010273	İktisat	4	TM-1	190	5		46	127.000	---	362.206
101010282	İktisat (İngilizce)	4	TM-1	95	3		17, 21, 28	68.300	---	401.171
101010291	İktisat (İngilizce) (UOLP-SUNY Cortland)	4	TM-1	40			17, 21, 28, 68, 251	359.000	---	274.560
101010307	İşletme	4	TM-1	205	6		46	125.000	---	363.683
101010316	İşletme (İngilizce)	4	TM-1	90	3		17, 21, 28	57.300	---	409.827
101010855	İşletme (İngilizce) (UOLP-SUNY Empire State College)	4	TM-1	40			17, 21, 28, 251, 703	335.000	---	280.648
101010864	İşletme (İngilizce) (UOLP-Leeds Metropolitan)	4	TM-1	40			17, 21, 28, 251, 704	277.000	---	297.452
101010325	Maliye	4	TM-1	120	3		46	98.900	---	379.570
İletişim Bilimleri Fakültesi										
101010334	Basın ve Yayın	4	TS-1	80	2		17, 21, 86	31.500	---	391.210
101010352	Halkla İlişkiler ve Reklamcılık	4	TS-1	70	2		17, 21, 86	6.870	---	434.290
101010343	İletişim Tasarımı ve Yönetimi	4	TS-1	80	2		17, 21, 86	26.700	---	396.760
101010361	Sinema ve Televizyon	4	TS-1	45	2		17, 21, 86	10.400	---	424.055
Mimarlık ve Tasarım Fakültesi										
101010467	Endüstriyel Tasarım	4	MF-4	60	2		46	45.800	---	437.716
101010934	İç Mimarlık	4	MF-4	45	2		46	---	---	---
101010449	Mimarlık	4	MF-4	60	2		17, 21, 86	23.600	---	481.154
101010943	Moda Tasarımı	4	TM-3	65	2		46	---	---	---
Mühendislik Fakültesi										
101010379	Bilgisayar Mühendisliği (İngilizce)	4	MF-4	70	2		17, 21, 28	33.700	---	460.342
101010388	Çevre Mühendisliği	4	MF-4	70	2		17, 21, 86	139.000	---	329.571
101010397	Elektrik-Elektronik Mühendisliği (İngilizce)	4	MF-4	80	2		17, 21, 28, 216	27.000	---	474.137
101010404	Endüstri Mühendisliği	4	MF-4	60	2		17, 21, 86, 820	31.300	---	465.279
101010413	İnşaat Mühendisliği (İngilizce)	4	MF-4	60	2		17, 21, 28, 820	37.300	---	453.358
101010422	Kimya Mühendisliği	4	MF-4	70	2		17, 21, 86	69.800	---	399.030
101010431	Malzeme Bilimi ve Mühendisliği (İngilizce)	4	MF-4	70	2		17, 21, 28	74.600	---	392.356
Turizm Fakültesi										
101010925	Turizm İşletmeciliği	4	TM-1	45	2		46	---	---	---
Beden Eğitimi ve Spor Yüksekokulu										
101010785	Rekreasyon	4	YGS-5	50	2		1, 46, 87	380.000	39.800	322.267
101010794	Spor Yöneticiliği	4	YGS-5	35	1		1, 46, 87	274.000	32.200	345.298
Açıköğretim Fakültesi										
101010801	Felsefe (Açıköğretim)	4		3000	75		9, 712	---	---	---
101010819	Sosyoloji (Açıköğretim)	4		15000	375		9, 712	---	---	---
101010916	Tarih (Açıköğretim)	4		5000	125		9, 712	---	---	238.707
101010828	Türk Dili ve Edebiyatı (Açıköğretim)	4		8000	200		9, 712	---	---	288.297
İktisat Fakültesi										
101010722	Çalışma Ekonomisi ve Endüstri İlişkileri (Açıköğretim)	4		2000	50		9, 712	---	---	---
101010731	İktisat (Açıköğretim)	4		3000	75		9, 712	---	---	---
101010749	Kamu Yönetimi (Açıköğretim)	4		13000	325		9, 712	---	---	---
101010758	Maliye (Açıköğretim)	4		4000	100		9, 712	---	---	---
101010837	Uluslararası İlişkiler (Açıköğretim)	4		7000	175		9, 712	---	---	---
İşletme Fakültesi										
101010767	İşletme (Açıköğretim)	4		14000	350		9, 712	---	---	---
101010846	Konaklama İşletmeciliği (Açıköğretim)	4		1000	25		9, 712	---	---	---
ANKARA ÜNİVERSİTESİ										
Dil ve Tarih Coğrafya Fakültesi										
101110015	Alman Dili ve Edebiyatı	4	DİL-1	50	2		82, 83	11.800	---	283.883
101110024	Amerikan Kültürü ve Edebiyatı	4	DİL-1	40	1		21, 77	4.940	---	402.091
101110033	Antropoloji	4	TM-3	55	2		46	218.000	---	325.416
101110042	Arap Dili ve Edebiyatı	4	DİL-3	45	2		46	9.850	---	364.603
101110069	Bilgi ve Belge Yönetimi	4	TM-1	65	2		46	143.000	---	353.531
101110078	Bulgar Dili ve Edebiyatı	4	DİL-2	30	1		16.000	---	---	235.519
101110087	Coğrafya	4	TS-1	65	2		46	9.250	---	426.771
101110096	Çağdaş Türk Lehçeleri ve Edebiyatları	4	TS-2	55	2		46	46.600	---	389.538
101110103	Çağdaş Yunan Dili ve Edebiyatı	4	DİL-2	35	1		13.400	---	---	278.177

TABLO-4. Merkezi Yerleştirme İle Öğrenci Alan Yükseköğretim Lisans Programları

2012-ÖSYS TERCİH KILAVUZU

PROGRAM KODU (1)	PROGRAM ADI (2)	ÖGR. SÜRE (3)	PUAN TÜRÜ (4)	GENEL KONT (5)	OKUL BİRİNCİSİ (6)	MEB BURS (7)	ÖZEL KOŞUL VE AÇIKLAMALAR (8)	2011-ÖSYS 0,15BAŞARI SIRASI (9)	2011-ÖSYS EK PUANLI B.SIRA (10)	2011-ÖSYS EN KÜÇÜK PUAN (11)	
101110112	Dilbilim	4	DIL-1	45	2			46	10.400	---	309.093
101110121	Fars Dili ve Edebiyatı	4	DIL-3	45	2			13.900	---	312.789	
101110139	Felsefe	4	TM-3	55	2			46	109.000	---	368.776
101110148	Fransız Dili ve Edebiyatı	4	DIL-1	55	2		85, 127, 128	46	12.000	---	280.671
101110157	Halkbilim	4	TS-1	45	2			46	66.900	---	359.541
101110166	Hindoloji	4	DIL-3	35	1			16.600	---	257.881	
101110175	Hitoloji	4	TS-2	25	1			46	98.300	---	355.654
101110184	Hungaroloji	4	DIL-3	30	1			17.000	---	243.095	
101110193	İngiliz Dili ve Edebiyatı	4	DIL-1	75	2		21, 77	4.480	---	410.103	
101110209	İspanyol Dili ve Edebiyatı	4	DIL-2	55	2			88	6.460	---	383.323
101110218	İtalyan Dili ve Edebiyatı	4	DIL-2	55	2			89	8.640	---	350.235
101110227	Japon Dili ve Edebiyatı	4	DIL-3	35	1			6.410	---	404.561	
101110899	Klasik Arkeoloji	4	TM-3	25	1		46, 771	226.000	---	322.970	
101110236	Kore Dili ve Edebiyatı	4	DIL-3	25	1			8.450	---	380.571	
101110245	Latin Dili ve Edebiyatı	4	DIL-2	30	1		46	13.200	---	280.804	
101110254	Leh Dili ve Edebiyatı	4	DIL-2	30	1			15.400	---	247.773	
101110915	Protohistorya ve Ön Asya Arkeolojisi	4	TM-3	25	1		46, 81, 771	251.000	---	315.292	
101110263	Psikoloji	4	TM-3	45	2			46	10.700	---	469.789
101110272	Rus Dili ve Edebiyatı	4	DIL-3	55	2			6.840	---	399.283	
101110281	Sanat Tarihi	4	TS-2	35	1			46	66.800	---	374.299
101110299	Sinoloji	4	DIL-3	35	1			7.140	---	395.868	
101110306	Sosyoloji	4	TM-3	55	2			21	64.400	---	397.444
101110315	Sümeroloji	4	TS-2	25	1			46	90.300	---	360.033
101110324	Tarih	4	TS-2	85	3			46	29.600	---	406.285
101111094	Tarih Öncesi Arkeolojisi	4	TM-3	25	1		46, 771	...	---	---	
101110333	Türk Dili ve Edebiyatı	4	TS-2	95	3			46	12.000	---	432.869
101110342	Urdu Dili ve Edebiyatı	4	DIL-3	30	1			17.100	---	238.613	
101110351	Yunan Dili ve Edebiyatı	4	DIL-2	30	1			46	14.300	---	264.235
101110369	Dış Hekimliği Fakültesi	5	MF-3	170	5			46	12.100	---	504.732
101110378	Eczacılık Fakültesi	5	MF-3	155	4			11, 46	16.400	---	493.997
	Eğitim Bilimleri Fakültesi										
101110387	Bilgisayar ve Öğretim Teknolojileri Öğretmenliği	4	YGS-1	60	2			1, 46	97.800	1.250	393.444
101110403	Okul Öncesi Öğretmenliği	4	YGS-5	70	2	7		1, 46, 75	40.700	10.500	453.435
101110412	Rehberlik ve Psikolojik Danışmanlık	4	TM-3	70	2	14		46, 75	11.300	---	468.212
101110421	Sınıf Öğretmenliği	4	TM-2	80	2			1, 46	39.300	7.430	422.042
101110439	Sosyal Bilgiler Öğretmenliği	4	TS-1	60	2			1, 46	13.400	1.380	417.306
101110448	Zihin Engelliler Öğretmenliği	4	YGS-4	60	2	14		1, 46, 75	30.200	9.490	452.321
	Fen Fakültesi										
101110457	Astronomi ve Uzay Bilimleri	4	MF-1	70	2			46	315.000	---	241.591
101130037	Astronomi ve Uzay Bilimleri (İÖ)	4	MF-1	70	2			2	349.000	---	222.625
101110466	Biyoloji	4	MF-2	100	3			46	184.000	---	284.919
101130028	Biyoloji (İÖ)	4	MF-2	100	3			2	296.000	---	234.254
101111058	Biyoteknoloji (İngilizce) (UOLP-ABD Montana State Üniversitesi)	4	MF-3	30			17, 21, 28, 251, 782	197.000	---	274.771	
101110475	Fizik	4	MF-2	80	2			46	---	---	---
101110484	İstatistik	4	MF-1	70	2			46	130.000	---	345.896
101130073	İstatistik (İÖ)	4	MF-1	70	2			2	179.000	---	311.479
101110493	Kimya	4	MF-2	90	3			46	171.000	---	292.442
101130064	Kimya (İÖ)	4	MF-2	90	3			2	254.000	---	252.032
101110509	Matematik	4	MF-1	100	3			46	88.900	---	383.273
101130019	Matematik (İÖ)	4	MF-1	100	3			2	131.000	---	344.938
101110518	Hukuk Fakültesi	4	TM-2	800	20			46	4.470	---	493.995
	İlahiyat Fakültesi										
101111067	Dünya Dinleri	4	YGS-4	35	1			1	143.000	32.100	380.289
101110536	İlahiyat	4	YGS-4	200	5		1, 17, 121, 708	77.100	20.500	410.720	
101111049	İlahiyat (İngilizce)	4	YGS-4	30	1		1, 17, 21, 28	41.600	12.700	438.451	
101110396	İlköğretim Din Kültürü ve Ahlak Bilgisi Öğretmenliği	4	YGS-4	75	2	7		1, 46, 75	65.700	18.200	418.206
101110545	Yaygın Din Öğretimi ve Uygulamaları	4	YGS-4	75	2			1	125.000	29.000	387.236
	İletişim Fakültesi										
101110554	Gazetecilik	4	TS-1	90	3		17, 21, 86	31.500	---	391.164	
101110563	Halkla İlişkiler ve Tanıtım	4	TS-1	90	3			46	25.400	---	398.497
101110572	Radyo, Televizyon ve Sinema	4	TS-1	80	2		17, 21, 86	17.200	---	410.350	
	Mühendislik Fakültesi										
101110581	Bilgisayar Mühendisliği	4	MF-4	70	2		17, 21, 86	26.500	---	475.144	
101111022	Bilgisayar Mühendisliği (İngilizce)	4	MF-4	50	2		17, 21, 28	23.500	---	481.544	
101110599	Elektronik Mühendisliği	4	MF-4	70	2		17, 21, 86	35.600	---	456.685	
101110606	Fizik Mühendisliği	4	MF-4	80	2		17, 21, 86	258.000	---	264.693	
101110615	Gıda Mühendisliği	4	MF-4	90	3		17, 21, 86	49.200	---	431.653	
101110624	Jeofizik Mühendisliği	4	MF-4	50	2		21	240.000	---	272.792	
101110633	Jeoloji Mühendisliği	4	MF-4	90	3		17, 21, 86	214.000	---	285.292	
101110642	Kimya Mühendisliği	4	MF-4	100	3		17, 21, 86	60.800	---	412.364	
	Sağlık Bilimleri Fakültesi										
101110651	Beslenme ve Diyetetik	4	MF-3	60	2			46	18.300	---	489.446
101111031	Çocuk Gelişimi	4	TM-3	55	2			46	35.100	---	427.801
101110669	Ebelik	4	MF-3	85	3		38, 46	106.000	---	339.614	
101110678	Hemşirelik	4	MF-3	125	4		38, 46	52.700	---	418.658	
101110687	Sağlık Kurumları Yöneticiliği	4	TM-1	70	2			21	64.300	---	404.252
101110696	Sosyal Hizmet	4	TM-3	70	2			26.700	---	439.318	
	Siyasal Bilgiler Fakültesi										
101110703	Çalışma Ekonomisi ve Endüstri İlişkileri	4	TM-1	80	2		17, 21, 86	52.500	---	413.898	
101110712	İktisat	4	TM-1	90	3		17, 21, 86	27.800	---	440.112	
101110721	İşletme	4	TM-1	90	3		17, 21, 86	33.700	---	432.462	
101110739	Maliye	4	TM-1	70	2		17, 21, 86	28.200	---	439.615	
101110748	Siyaset Bilimi ve Kamu Yönetimi	4	TM-2	100	3		17, 21, 86	15.100	---	461.004	
101110757	Uluslararası İlişkiler	4	TM-2	100	3		17, 21, 86	23.200	---	445.179	
101110775	Tıp Fakültesi	6	MF-3	280	7			21	2.830	---	535.009
101110784	Veteriner Fakültesi	5	MF-3	165	5			46	80.800	---	372.110
	Ziraat Fakültesi										
101110924	Bahçe Bitkileri	4	MF-2	45	2			46	174.000	---	290.482
101110933	Bitki Koruma	4	MF-2	45	2			46	141.000	---	312.596
101110793	Peyzaj Mimarlığı	4	MF-4	65	2			46	146.000	---	324.834
101111013	Su Ürünleri Mühendisliği	4	MF-2	45	2			46	307.000	---	227.724
101111004	Süt Teknolojisi	4	MF-2	45	2			46	287.000	---	238.194
101110942	Tarım Ekonomisi	4	TM-1	45	2			46	177.000	---	335.796
101110951	Tarım Makineleri	4	MF-4	45	2			46	316.000	---	241.676
101110969	Tarımsal Yapılar ve Sulama	4	MF-4	45	2			46	310.000	---	243.973
101110978	Tarla Bitkileri	4	MF-3	45	2			46	201.000	---	273.057

TABLO-4. Merkezi Yerleştirme İle Öğrenci Alan Yükseköğretim Lisans Programları

2012-ÖSYS TERCİH KILAVUZU

PROGRAM KODU (1)	PROGRAM ADI (2)	ÖGR. SÜRE (3)	PUAN TÜRÜ (4)	GENEL KONT (5)	OKUL BİRİNCİSİ KONT (6)	MEB BURS (7)	ÖZEL KOŞUL VE AÇIKLAMALAR (8)	2011-ÖSYS 0,15BAŞARI SIRASI (9)	2011-ÖSYS EK PUANLI B.SIRA (10)	2011-ÖSYS EN KÜÇÜK PUAN (11)
101110987	Toprak Bilimi ve Bitki Besleme	4	MF-2	45	2		46	228.000	---	262.970
101110996	Zootekni	4	MF-2	45	2		46	240.000	---	257.764
ARDAHAN ÜNİVERSİTESİ										
Ardahan İnsani Bilimler ve Edebiyat Fakültesi										
101210014	Çağdaş Türk Lehçeleri ve Edebiyatları	4	TS-2	50	2			79.900	---	365.968
101210032	Tarih	4	TS-2	60	2			78.600	---	366.760
101230027	Tarih (İÖ)	4	TS-2	60	2		2	84.900	---	362.991
101210041	Türk Dili ve Edebiyatı	4	TS-2	60	2			46.000	---	390.033
101230036	Türk Dili ve Edebiyatı (İÖ)	4	TS-2	60	2		2	50.600	---	386.172
İktisadi ve İdari Bilimler Fakültesi										
101210059	Eşit Ağırlıklı Programlar	4	TM-2	155	4		46, 298	351.000	---	281.597
101230018	Eşit Ağırlıklı Programlar (İÖ)	4	TM-2	155	4		2, 46, 298	385.000	---	273.066
Mühendislik Fakültesi										
101210077	Çevre Mühendisliği	4	MF-4	45	2			353.000	---	223.220
101210111	Gıda Mühendisliği	4	MF-4	45	2			...	---	---
ARTVİN ÇORUH ÜNİVERSİTESİ										
Eğitim Fakültesi										
101310076	Fen Bilgisi Öğretmenliği	4	MF-2	60	2		1	258.000	12.300	250.078
101310119	İlköğretim Din Kültürü ve Ahlak Bilgisi Öğretmenliği	4	YGS-4	55	2	5	1, 75	129.000	29.700	385.609
101330053	İlköğretim Din Kültürü ve Ahlak Bilgisi Öğretmenliği (İÖ)	4	YGS-4	55	2		1, 2	148.000	33.000	378.312
101310013	Sınıf Öğretmenliği	4	TM-2	70	2		1	68.100	10.700	395.747
101310146	Sosyal Bilgiler Öğretmenliği	4	TS-1	55	2		1	36.500	2.170	385.855
Fen-Edebiyat Fakültesi										
101310128	Sosyoloji	4	TM-3	55	2			199.000	---	331.570
101310101	Tarih	4	TS-2	55	2			76.900	---	367.846
101310137	Türk Dili ve Edebiyatı	4	TS-2	55	2			44.500	---	391.308
101330062	Türk Dili ve Edebiyatı (İÖ)	4	TS-2	55	2		2	49.700	---	386.932
Orman Fakültesi										
101310058	Orman Endüstrisi Mühendisliği	4	MF-4	45	2			---	---	---
101310022	Orman Mühendisliği	4	MF-4	70	2			351.000	---	224.517
101330044	Orman Mühendisliği (İÖ)	4	MF-4	70	2		2	---	---	---
101310031	Peyzaj Mimarlığı	4	MF-4	45	2			300.000	---	247.483
Sağlık Yüksekokulu										
101310049	Hemşirelik	4	YGS-2	90	3		1, 38	148.000	14.400	348.146
Hopa İktisadi ve İdari Bilimler Fakültesi										
101310155	İşletme	4	TM-1	55	2			---	---	---
ATATÜRK ÜNİVERSİTESİ (ERZURUM)										
101410012	Dış Hekimliği Fakültesi	5	MF-3	115	3		14	15.400	---	496.344
101410021	Eczacılık Fakültesi	5	MF-3	65	2		11	17.900	---	490.431
Fen-Edebiyat Fakültesi										
101410039	Alman Dili ve Edebiyatı	4	DİL-1	35	1		83, 127	---	---	---
101410048	Arap Dili ve Edebiyatı	4	DİL-3	60	2			12.700	---	328.292
101430458	Arap Dili ve Edebiyatı (İÖ)	4	DİL-3	60	2		2	---	---	---
101410057	Arkeoloji	4	TM-3	65	2			341.000	---	290.413
101430016	Arkeoloji (İÖ)	4	TM-3	65	2		2	363.000	---	284.777
101410815	Bilgi ve Belge Yönetimi	4	TM-1	50	2			190.000	---	329.804
101430467	Bilgi ve Belge Yönetimi (İÖ)	4	TM-1	50	2		2	239.000	---	309.948
101410066	Biyoloji	4	MF-2	65	2			---	---	---
101410075	Coğrafya	4	TS-1	80	2			23.100	---	401.471
101430034	Coğrafya (İÖ)	4	TS-1	80	2		2	34.500	---	387.993
101410806	Çağdaş Türk Lehçeleri ve Edebiyatları	4	TS-2	50	2			62.900	---	377.020
101430449	Çağdaş Türk Lehçeleri ve Edebiyatları (İÖ)	4	TS-2	50	2		2	75.900	---	368.495
101410084	Fars Dili ve Edebiyatı	4	DİL-3	35	1			16.400	---	264.678
101410093	Felsefe	4	TM-3	65	2			227.000	---	322.682
101430113	Felsefe (İÖ)	4	TM-3	65	2		2	245.000	---	317.064
101410127	İngiliz Dili ve Edebiyatı	4	DİL-1	90	3		15, 77	10.900	---	300.732
101430052	İngiliz Dili ve Edebiyatı (İÖ)	4	DİL-1	90	3		2, 15, 77	12.100	---	279.842
101410136	Kimya	4	MF-2	100	3		15, 17, 86	---	---	---
101410145	Matematik	4	MF-1	115	3			226.000	---	284.207
101430061	Matematik (İÖ)	4	MF-1	115	3		2	295.000	---	250.355
101411001	Moleküler Biyoloji ve Genetik	4	MF-3	50	2			49.800	---	424.118
101411091	Rus Dili ve Edebiyatı	4	DİL-3	45	2		115	---	---	---
101410154	Sanat Tarihi	4	TS-2	50	2			94.200	---	357.877
101430079	Sanat Tarihi (İÖ)	4	TS-2	50	2		2	104.000	---	352.890
101410163	Sosyoloji	4	TM-3	50	2			135.000	---	356.294
101430088	Sosyoloji (İÖ)	4	TM-3	50	2		2	184.000	---	336.714
101410172	Tarih	4	TS-2	100	3			60.700	---	378.573
101430097	Tarih (İÖ)	4	TS-2	100	3		2	73.500	---	369.980
101410181	Türk Dili ve Edebiyatı	4	TS-2	100	3			30.100	---	405.705
101430104	Türk Dili ve Edebiyatı (İÖ)	4	TS-2	100	3		2	42.200	---	393.418
101410206	Hukuk Fakültesi	4	TM-2	125	4			21.600	---	448.012
101430564	Hukuk Fakültesi (İÖ)	4	TM-2	125	4		2	---	---	---
İktisadi ve İdari Bilimler Fakültesi										
101410851	Çalışma Ekonomisi ve Endüstri İlişkileri	4	TM-1	60	2			258.000	---	303.416
101430361	Çalışma Ekonomisi ve Endüstri İlişkileri (İÖ)	4	TM-1	60	2		2	282.000	---	295.901
101410824	Ekonometri	4	TM-1	55	2			283.000	---	295.785
101430379	Ekonometri (İÖ)	4	TM-1	55	2		2	295.000	---	291.967
101410215	İktisat	4	TM-1	130	4			269.000	---	300.133
101430131	İktisat (İÖ)	4	TM-1	130	4		2	315.000	---	286.279
101410224	İşletme	4	TM-1	140	4			256.000	---	304.292
101430149	İşletme (İÖ)	4	TM-1	140	4		2	310.000	---	287.534
101410233	Kamu Yönetimi	4	TM-2	55	2			113.000	---	367.031
101430388	Kamu Yönetimi (İÖ)	4	TM-2	55	2		2	164.000	---	341.190
101411028	Uluslararası İlişkiler	4	TM-2	55	2			130.000	---	357.615
101430501	Uluslararası İlişkiler (İÖ)	4	TM-2	55	2		2	180.000	---	334.363
101411116	Yönetim Bilişim Sistemleri	4	TM-1	45	2			---	---	---
101430555	Yönetim Bilişim Sistemleri (İÖ)	4	TM-1	45	2		2	---	---	---
İlahiyat Fakültesi										
101410242	İlahiyat	4	YGS-4	250	7		1, 17, 121, 708	159.000	34.600	374.679
101430494	İlahiyat (İÖ)	4	YGS-4	250	7		1, 2, 17, 121, 708	203.000	41.500	361.084
101410312	İlköğretim Din Kültürü ve Ahlak Bilgisi Öğretmenliği	4	YGS-4	100	3	10	1, 75	102.000	25.100	397.185
101430519	İlköğretim Din Kültürü ve Ahlak Bilgisi Öğretmenliği (İÖ)	4	YGS-4	100	3		1, 2	133.000	30.500	383.779
İletişim Fakültesi										
101410251	Gazetecilik	4	TS-1	60	2			61.400	---	363.652
101430334	Gazetecilik (İÖ)	4	TS-1	60	2		2	68.000	---	358.755
101410842	Halkla İlişkiler ve Tanıtım	4	TS-1	60	2			52.000	---	371.299

TABLO-4. Merkezi Yerleştirme İle Öğrenci Alan Yükseköğretim Lisans Programları

2012-ÖSYS TERCİH KILAVUZU

PROGRAM KODU (1)	PROGRAM ADI (2)	ÖGR. SÜRE (3)	PUAN TÜRÜ (4)	GENEL KONT (5)	OKUL BİRİNCİSİ KONT (6)	MEB BURS (7)	ÖZEL KOŞUL VE AÇIKLAMALAR (8)	2011-ÖSYS 0,15BAŞARI SIRASI (9)	2011-ÖSYS EK PUANLI B.SIRA (10)	2011-ÖSYS EN KÜÇÜK PUAN (11)
101430352	Halkla İlişkiler ve Tanıtım (İÖ)	4	TS-1	60	2		2	58.700	---	365.721
101410269	Radyo, Televizyon ve Sinema	4	TS-1	60	2			56.900	---	367.180
101430343	Radyo, Televizyon ve Sinema (İÖ)	4	TS-1	60	2		2	65.000	---	360.926
Kazım Karabekir Eğitim Fakültesi										
101410278	Almanca Öğretmenliği	4	DİL-1	70	2		1, 83, 127	14.900	1.910	237.697
101410287	Bilgisayar ve Öğretim Teknolojileri Öğretmenliği	4	YGS-1	50	2		1	152.000	4.230	355.640
101410296	Biyoloji Öğretmenliği	5	MF-2	40	1		1	272.000	12.300	244.699
101410303	Coğrafya Öğretmenliği	5	TS-1	50	2		1	4.700	898	443.022
101410321	Felsefe Grubu Öğretmenliği	5	TM-3	40	1		1	65.400	9.550	396.629
101410339	Fen Bilgisi Öğretmenliği	4	MF-2	105	3		1	243.000	12.300	256.462
101410348	Fizik Öğretmenliği	5	MF-2	30	1		1	301.000	12.300	231.657
101410366	İlköğretim Matematik Öğretmenliği	4	MF-1	105	3		1	68.900	10.100	407.313
101410375	İngilizce Öğretmenliği	4	DİL-1	70	2	5	1, 15, 75, 77	5.690	1.340	389.568
101410384	Kimya Öğretmenliği	5	YGS-2	30	1		1	247.000	18.200	300.714
101410393	Matematik Öğretmenliği	5	MF-1	30	1		1	48.100	7.630	438.295
101410409	Okul Öncesi Öğretmenliği	4	YGS-5	60	2	5	1, 75	69.400	15.300	427.164
101430176	Okul Öncesi Öğretmenliği (İÖ)	4	YGS-5	60	2		1, 2	81.500	16.800	418.929
101410418	Rehberlik ve Psikolojik Danışmanlık	4	TM-3	65	2	13	75	22.700	---	445.804
101430185	Rehberlik ve Psikolojik Danışmanlık (İÖ)	4	TM-3	65	2		2	25.800	---	440.665
101410427	Sınıf Öğretmenliği	4	TM-2	105	3		1	48.400	8.610	412.474
101410436	Sosyal Bilgiler Öğretmenliği	4	TS-1	105	3		1	26.100	1.780	397.550
101410445	Tarih Öğretmenliği	5	TS-2	40	1		1	23.700	1.990	413.294
101410454	Türk Dili ve Edebiyatı Öğretmenliği	5	TS-2	50	2	23	1, 75	3.610	785	460.583
101410463	Türkçe Öğretmenliği	4	TS-2	105	3		1	9.960	1.220	437.641
Mimarlık ve Tasarım Fakültesi										
101410551	Peyzaj Mimarlığı	4	MF-4	45	2			240.000	---	272.643
101411125	Şehir ve Bölge Planlama	4	MF-4	45	2			---	---	---
Mühendislik Fakültesi										
101411037	Bilgisayar Mühendisliği	4	MF-4	45	2			74.100	---	392.989
101430537	Bilgisayar Mühendisliği (İÖ)	4	MF-4	45	2		2	101.000	---	361.701
101410472	Çevre Mühendisliği	4	MF-4	90	3		15	255.000	---	266.037
101430237	Çevre Mühendisliği (İÖ)	4	MF-4	90	3		2, 15	304.000	---	246.176
101410481	Elektrik-Elektronik Mühendisliği	4	MF-4	60	2		15, 17, 86	67.600	---	402.268
101430316	Elektrik-Elektronik Mühendisliği (İÖ)	4	MF-4	60	2		2, 15, 17, 86	98.600	---	363.966
101410833	Endüstri Mühendisliği	4	MF-4	60	2			95.600	---	367.044
101430325	Endüstri Mühendisliği (İÖ)	4	MF-4	60	2		2	126.000	---	339.442
101410499	İnşaat Mühendisliği	4	MF-4	90	3		15	88.100	---	375.228
101430246	İnşaat Mühendisliği (İÖ)	4	MF-4	90	3		2, 15	109.000	---	353.680
101410506	Kimya Mühendisliği	4	MF-4	105	3		15	234.000	---	275.521
101430255	Kimya Mühendisliği (İÖ)	4	MF-4	105	3		2, 15	290.000	---	251.535
101410515	Makine Mühendisliği	4	MF-4	105	3		15, 17, 86	131.000	---	335.341
101430264	Makine Mühendisliği (İÖ)	4	MF-4	105	3		2, 15, 17, 86	156.000	---	318.050
101411046	Metalurji ve Malzeme Mühendisliği	4	MF-4	45	2			204.000	---	290.175
101430546	Metalurji ve Malzeme Mühendisliği (İÖ)	4	MF-4	45	2		2	243.000	---	271.111
Sağlık Bilimleri Fakültesi										
101410975	Beslenme ve Diyetetik	4	MF-3	45	2			20.300	---	485.086
101410966	Ebelik	4	MF-3	45	2		38, 78, 87	136.000	---	311.450
101410984	Hemşirelik	4	MF-3	165	5		38, 87	95.900	---	351.395
101410524	Tıp Fakültesi	6	MF-3	170	5			10.100	---	509.828
101410993	Tıp Fakültesi (İngilizce)	6	MF-3	40	1		15, 17, 28	10.100	---	509.781
101410533	Veteriner Fakültesi	5	MF-3	65	2			129.000	---	316.431
Ziraat Fakültesi										
101410869	Bahçe Bitkileri	4	MF-2	35	1			266.000	---	247.157
101410878	Bitki Koruma	4	MF-2	35	1			218.000	---	267.926
101410542	Gıda Mühendisliği	4	MF-4	75	2			178.000	---	304.523
101430528	Gıda Mühendisliği (İÖ)	4	MF-4	75	2		2	200.000	---	292.078
101410887	Tarım Ekonomisi	4	TM-1	35	1			303.000	---	289.524
101410896	Tarım Makineleri	4	MF-4	35	1			---	---	---
101410957	Tarımsal Biyoteknoloji	4	MF-3	35	1			312.000	---	224.123
101410903	Tarımsal Yapılar ve Sulama	4	MF-4	35	1			---	---	---
101410912	Tarla Bitkileri	4	MF-3	35	1			302.000	---	230.920
101410921	Toprak Bilimi ve Bitki Besleme	4	MF-2	35	1			---	---	---
101410939	Zootekni	4	MF-2	35	1			---	---	---
Turizm İşletmeciliği ve Otelcilik Yüksekokulu										
101410799	Konaklama İşletmeciliği	4	YGS-6	55	2		1, 15	497.000	91.900	280.947
101430476	Konaklama İşletmeciliği (İÖ)	4	YGS-6	55	2		1, 2	548.000	104.000	272.726
101410621	Yiyecek İçecek İşletmeciliği	4	YGS-6	55	2		1, 15	519.000	96.800	277.397
101430485	Yiyecek İçecek İşletmeciliği (İÖ)	4	YGS-6	55	2		1, 2	551.000	104.000	272.240
Açıköğretim Fakültesi										
101411073	Halkla İlişkiler ve Tanıtım (Açıköğretim)	4		5000	125		9, 712	---	---	---
101411064	İşletme (Açıköğretim)	4		14000	350		9, 712	---	---	---
101411055	Sosyal Hizmet (Açıköğretim)	4		2000	50		9, 712	---	---	344.999
101411134	Sosyoloji (Açıköğretim)	4		5000	125		9, 712	---	---	---
Ölüt Yer Bilimleri Fakültesi										
101411019	Jeoloji Mühendisliği	4	MF-4	55	2			---	---	---
101411107	Maden Mühendisliği	4	MF-4	55	2			---	---	---
ATILIM ÜNİVERSİTESİ (ANKARA)										
Fen-Edebiyat Fakültesi										
200210025	İngiliz Dili ve Edebiyatı (Tam Burslu)	4	DİL-1	4			3, 21, 28, 77, 92	5.620	---	390.787
200211165	İngiliz Dili ve Edebiyatı (%75 Burslu)	4	DİL-1	4			3, 21, 28, 77, 92	---	---	---
200210034	İngiliz Dili ve Edebiyatı (%50 Burslu)	4	DİL-1	12			3, 21, 28, 77, 92	---	---	---
200210052	Matematik (İngilizce) (Tam Burslu)	4	MF-1	4			3, 17, 21, 28, 92	147.000	---	332.687
200211174	Matematik (İngilizce) (%75 Burslu)	4	MF-1	4			3, 17, 21, 28, 92	---	---	---
200210061	Matematik (İngilizce) (%50 Burslu)	4	MF-1	12			3, 17, 21, 28, 92	---	---	---
200210088	Mütercim-Tercümanlık (İngilizce) (Tam Burslu)	4	DİL-1	5			3, 21, 28, 77, 92	3.130	---	432.857
200211183	Mütercim-Tercümanlık (İngilizce) (%75 Burslu)	4	DİL-1	5			3, 21, 28, 77, 92	---	---	---
200210097	Mütercim-Tercümanlık (İngilizce) (%50 Burslu)	4	DİL-1	15			3, 21, 28, 77, 92	---	---	---
200210104	Psikoloji (İngilizce)	4	TM-3	54			17, 21, 28, 92	398.000	---	275.801
200210113	Psikoloji (İngilizce) (Tam Burslu)	4	TM-3	6			3, 17, 21, 28, 92	23.300	---	444.715
Güzel Sanatlar Tasarım ve Mimarlık Fakültesi										
200210731	Mimarlık	4	MF-4	20			21, 92	117.000	---	347.037
200210749	Mimarlık (Tam Burslu)	4	MF-4	3			3, 21, 92	30.800	---	466.328
200210846	Mimarlık (%50 Burslu)	4	MF-4	3			3, 21, 92	40.500	---	447.263
200210873	Mimarlık (%25 Burslu)	4	MF-4	4			3, 21, 92	75.200	---	391.478
200210573	Hukuk Fakültesi	4	TM-2	142			21, 92	128.000	---	358.752
200210582	Hukuk Fakültesi (Tam Burslu)	4	TM-2	17			3, 21, 92	19.400	---	452.157

TABLO-4. Merkezi Yerleştirme İle Öğrenci Alan Yükseköğretim Lisans Programları

2012-ÖSYS TERCİH KILAVUZU

PROGRAM KODU (1)	PROGRAM ADI (2)	ÖGR. SÜRE (3)	PUAN TÜRÜ (4)	GENEL KONT (5)	OKUL BİRİNCİSİ KONT (6)	MEB BURS (7)	ÖZEL KOŞUL VE AÇIKLAMALAR (8)	2011-ÖSYS 0,15BAŞARI SIRASI (9)	2011-ÖSYS EK PUANLI B.SIRA (10)	2011-ÖSYS EN KÜÇÜK PUAN (11)
200210591	Hukuk Fakültesi (%50 Burslu)	4	TM-2	11			3, 21, 92	24.300	---	443.104
	İşletme Fakültesi									
200210122	Halkla İlişkiler ve Reklamcılık (İngilizce)	4	TS-1	4			17, 21, 28, 92	305.000	---	256.320
200210131	Halkla İlişkiler ve Reklamcılık (İngilizce) (Tam Burslu)	4	TS-1	3			3, 17, 21, 28, 92	34.300	---	388.194
200211192	Halkla İlişkiler ve Reklamcılık (İngilizce) (%75 Burslu)	4	TS-1	5			3, 17, 21, 28, 92	...	---	---
200210149	Halkla İlişkiler ve Reklamcılık (İngilizce) (%50 Burslu)	4	TS-1	8			3, 17, 21, 28, 92	78.700	---	351.260
200210607	İktisat	4	TM-1	4			92		---	---
200210758	İktisat (Tam Burslu)	4	TM-1	3			3, 92	136.000	---	357.441
200210767	İktisat (%50 Burslu)	4	TM-1	10			3, 92	294.000	---	292.182
200210907	İktisat (%25 Burslu)	4	TM-1	3			3, 92	565.000	---	214.812
200210158	İktisat (İngilizce)	4	TM-1	4			17, 21, 28, 92		---	---
200210167	İktisat (İngilizce) (Tam Burslu)	4	TM-1	3			3, 17, 21, 28, 92	115.000	---	369.510
200210176	İktisat (İngilizce) (%50 Burslu)	4	TM-1	10			3, 17, 21, 28, 92	203.000	---	324.402
200210891	İktisat (İngilizce) (%25 Burslu)	4	TM-1	3			3, 17, 21, 28, 92	543.000	---	228.216
200210219	İşletme	4	TM-1	10			92		---	---
200210228	İşletme (Tam Burslu)	4	TM-1	4			3, 92	126.000	---	362.573
200210237	İşletme (%50 Burslu)	4	TM-1	16			3, 92	254.000	---	304.812
200210916	İşletme (%25 Burslu)	4	TM-1	10			3, 92	483.000	---	244.471
200210185	İşletme (İngilizce)	4	TM-1	5			17, 21, 28, 92		---	---
200210194	İşletme (İngilizce) (Tam Burslu)	4	TM-1	3			3, 17, 21, 28, 92	88.700	---	386.419
200210201	İşletme (İngilizce) (%50 Burslu)	4	TM-1	16			3, 17, 21, 28, 92	256.000	---	304.102
200210925	İşletme (İngilizce) (%25 Burslu)	4	TM-1	6			3, 17, 21, 28, 92	499.000	---	240.323
200210713	Siyaset Bilimi ve Kamu Yönetimi	4	TM-2	20			92	463.000	---	254.193
200210722	Siyaset Bilimi ve Kamu Yönetimi (Tam Burslu)	4	TM-2	3			3, 92	52.400	---	408.635
200210794	Siyaset Bilimi ve Kamu Yönetimi (%50 Burslu)	4	TM-2	3			3, 92	151.000	---	347.137
200211208	Siyaset Bilimi ve Kamu Yönetimi (%25 Burslu)	4	TM-2	4			3, 92	...	---	---
200210246	Turizm ve Otel İşletmeciliği (İngilizce)	4	TM-1	3			17, 21, 28, 92		---	---
200210255	Turizm ve Otel İşletmeciliği (İngilizce) (Tam Burslu)	4	TM-1	4			3, 17, 21, 28, 92	135.000	---	357.776
200211217	Turizm ve Otel İşletmeciliği (İngilizce) (%75 Burslu)	4	TM-1	4			3, 17, 21, 28, 92	...	---	---
200210264	Turizm ve Otel İşletmeciliği (İngilizce) (%50 Burslu)	4	TM-1	9			3, 17, 21, 28, 92	378.000	---	269.713
200210273	Uluslararası İlişkiler (İngilizce)	4	TM-2	20			17, 21, 28, 92	552.000	---	231.133
200210282	Uluslararası İlişkiler (İngilizce) (Tam Burslu)	4	TM-2	3			3, 17, 21, 28, 92	69.000	---	395.144
200210291	Uluslararası İlişkiler (İngilizce) (%50 Burslu)	4	TM-2	3			3, 17, 21, 28, 92	147.000	---	349.165
200210943	Uluslararası İlişkiler (İngilizce) (%25 Burslu)	4	TM-2	4			3, 17, 21, 28, 92	431.000	---	261.884
200210616	Uluslararası Ticaret ve Lojistik (İngilizce)	4	TM-1	15			17, 21, 28, 92		---	---
200210776	Uluslararası Ticaret ve Lojistik (İngilizce) (Tam Burslu)	4	TM-1	4			3, 17, 21, 28, 92	86.200	---	388.144
200210785	Uluslararası Ticaret ve Lojistik (İngilizce) (%50 Burslu)	4	TM-1	5			3, 17, 21, 28, 92	174.000	---	337.231
200210952	Uluslararası Ticaret ve Lojistik (İngilizce) (%25 Burslu)	4	TM-1	6			3, 17, 21, 28, 92	282.000	---	296.006
	Mühendislik Fakültesi									
200210307	Bilgisayar Mühendisliği (İngilizce)	4	MF-4	4			17, 21, 28, 92		---	---
200210316	Bilgisayar Mühendisliği (İngilizce) (Tam Burslu)	4	MF-4	4			3, 17, 21, 28, 92	40.400	---	447.451
200210325	Bilgisayar Mühendisliği (İngilizce) (%50 Burslu)	4	MF-4	16			3, 17, 21, 28, 92	111.000	---	352.445
200210961	Bilgisayar Mühendisliği (İngilizce) (%25 Burslu)	4	MF-4	6			3, 17, 21, 28, 92	181.000	---	302.888
200210334	Bilişim Sistemleri Mühendisliği (İngilizce)	4	MF-4	2			17, 21, 28, 92		---	---
200210343	Bilişim Sistemleri Mühendisliği (İngilizce) (Tam Burslu)	4	MF-4	4			3, 17, 21, 28, 92	50.800	---	428.805
200210352	Bilişim Sistemleri Mühendisliği (İngilizce) (%50 Burslu)	4	MF-4	19			3, 17, 21, 28, 92	134.000	---	333.281
200210979	Bilişim Sistemleri Mühendisliği (İngilizce) (%25 Burslu)	4	MF-4	5			3, 17, 21, 28, 92	310.000	---	243.771
200210643	Bilişim Sistemleri Mühendisliği (UOLP-Incarnate Word)	4	MF-4	2			17, 28, 251, 259		---	---
200210801	Bilişim Sistemleri Mühendisliği (UOLP-Incarnate Word) (Tam Burslu)	4	MF-4	1			17, 28, 251, 259	61.700	---	411.007
200210361	Elektrik-Elektronik Mühendisliği (İngilizce)	4	MF-4	10			17, 21, 28, 92		---	---
200210379	Elektrik-Elektronik Mühendisliği (İngilizce) (Tam Burslu)	4	MF-4	5			3, 17, 21, 28, 92	46.500	---	436.401
200210388	Elektrik-Elektronik Mühendisliği (İngilizce) (%50 Burslu)	4	MF-4	10			3, 17, 21, 28, 92	96.000	---	366.700
200210988	Elektrik-Elektronik Mühendisliği (İngilizce) (%25 Burslu)	4	MF-4	15			3, 17, 21, 28, 92	177.000	---	304.985
200210397	Endüstri Mühendisliği (İngilizce)	4	MF-4	14			17, 21, 28, 92		---	---
200210404	Endüstri Mühendisliği (İngilizce) (Tam Burslu)	4	MF-4	4			3, 17, 21, 28, 92	43.600	---	441.660
200210413	Endüstri Mühendisliği (İngilizce) (%50 Burslu)	4	MF-4	6			3, 17, 21, 28, 92	77.700	---	388.290
200210997	Endüstri Mühendisliği (İngilizce) (%25 Burslu)	4	MF-4	6			3, 17, 21, 28, 92	211.000	---	286.798
200210652	Enerji Sistemleri Mühendisliği (İngilizce)	4	MF-4	5			17, 21, 28, 92		---	---
200210661	Enerji Sistemleri Mühendisliği (İngilizce) (Tam Burslu)	4	MF-4	5			3, 17, 21, 28, 92	59.400	---	414.473
200210837	Enerji Sistemleri Mühendisliği (İngilizce) (%50 Burslu)	4	MF-4	15			3, 17, 21, 28, 92	101.000	---	361.548
200211005	Enerji Sistemleri Mühendisliği (İngilizce) (%25 Burslu)	4	MF-4	5			3, 17, 21, 28, 92	282.000	---	254.931
200210519	İmalat Mühendisliği (İngilizce)	4	MF-4	5			17, 21, 28, 92		---	---
200210528	İmalat Mühendisliği (İngilizce) (Tam Burslu)	4	MF-4	5			3, 17, 21, 28, 92	71.000	---	397.310
200211226	İmalat Mühendisliği (İngilizce) (%75 Burslu)	4	MF-4	5			3, 17, 21, 28, 92	...	---	---
200210537	İmalat Mühendisliği (İngilizce) (%50 Burslu)	4	MF-4	15			3, 17, 21, 28, 92	267.000	---	260.963
200210422	İnşaat Mühendisliği (İngilizce)	4	MF-4	45			17, 21, 28, 92	246.000	---	269.677
200210431	İnşaat Mühendisliği (İngilizce) (Tam Burslu)	4	MF-4	6			3, 17, 21, 28, 92	53.800	---	423.747
200210449	İnşaat Mühendisliği (İngilizce) (%50 Burslu)	4	MF-4	5			3, 17, 21, 28, 92	68.500	---	400.803
200211023	İnşaat Mühendisliği (İngilizce) (%25 Burslu)	4	MF-4	4			3, 17, 21, 28, 92	89.300	---	373.917
200210855	Kimya Mühendisliği ve Uygulamalı Kimya (İngilizce)	4	MF-4	3			17, 21, 28, 92		---	---
200210864	Kimya Mühendisliği ve Uygulamalı Kimya (İngilizce) (Tam Burslu)	4	MF-4	5			3, 17, 21, 28, 92	113.000	---	350.627
200211235	Kimya Mühendisliği ve Uygulamalı Kimya (İngilizce) (%75 Burslu)	4	MF-4	5			3, 17, 21, 28, 92	...	---	---
200211041	Kimya Mühendisliği ve Uygulamalı Kimya (İngilizce) (%50 Burslu)	4	MF-4	15			3, 17, 21, 28, 92		---	---
200210679	Makine Mühendisliği (İngilizce)	4	MF-4	5			17, 21, 28, 92		---	---
200210688	Makine Mühendisliği (İngilizce) (Tam Burslu)	4	MF-4	5			3, 17, 21, 28, 92	57.100	---	418.298
200210819	Makine Mühendisliği (İngilizce) (%50 Burslu)	4	MF-4	15			3, 17, 21, 28, 92	99.100	---	363.465
200211059	Makine Mühendisliği (İngilizce) (%25 Burslu)	4	MF-4	5			3, 17, 21, 28, 92	234.000	---	275.669
200210458	Metalurji ve Malzeme Mühendisliği (İngilizce)	4	MF-4	5			17, 21, 28, 92		---	---
200210467	Metalurji ve Malzeme Mühendisliği (İngilizce) (Tam Burslu)	4	MF-4	5			3, 17, 21, 28, 92	89.400	---	373.718
200211244	Metalurji ve Malzeme Mühendisliği (İngilizce) (%75 Burslu)	4	MF-4	5			3, 17, 21, 28, 92	...	---	---
200210476	Metalurji ve Malzeme Mühendisliği (İngilizce) (%50 Burslu)	4	MF-4	15			3, 17, 21, 28, 92	235.000	---	274.988
200210485	Mekatronik Mühendisliği (İngilizce)	4	MF-4	8			17, 21, 28, 92		---	---
200210494	Mekatronik Mühendisliği (İngilizce) (Tam Burslu)	4	MF-4	4			3, 17, 21, 28, 92	41.200	---	446.020
200210501	Mekatronik Mühendisliği (İngilizce) (%50 Burslu)	4	MF-4	8			3, 17, 21, 28, 92	82.600	---	381.928
200211077	Mekatronik Mühendisliği (İngilizce) (%25 Burslu)	4	MF-4	10			3, 17, 21, 28, 92	251.000	---	267.511
200210697	Otomotiv Mühendisliği (İngilizce)	4	MF-4	10			17, 21, 28, 92		---	---
200210704	Otomotiv Mühendisliği (İngilizce) (Tam Burslu)	4	MF-4	4			3, 17, 21, 28, 92	44.300	---	440.247
200210828	Otomotiv Mühendisliği (İngilizce) (%50 Burslu)	4	MF-4	8			3, 17, 21, 28, 92	86.900	---	376.651
200211086	Otomotiv Mühendisliği (İngilizce) (%25 Burslu)	4	MF-4	8			3, 17, 21, 28, 92	139.000	---	329.873
200210546	Yazılım Mühendisliği (İngilizce)	4	MF-4	2			17, 21, 28, 92		---	---
200210555	Yazılım Mühendisliği (İngilizce) (Tam Burslu)	4	MF-4	4			3, 17, 21, 28, 92	46.100	---	437.258
200210564	Yazılım Mühendisliği (İngilizce) (%50 Burslu)	4	MF-4	17			3, 17, 21, 28, 92	116.000	---	347.729
200211095	Yazılım Mühendisliği (İngilizce) (%25 Burslu)	4	MF-4	7			3, 17, 21, 28, 92		---	---
	Sivil Havacılık Yüksekokulu									
200211102	Sivil Hava Ulaştırma İşletmeciliği (İngilizce)	4	YGS-6	15			1, 17, 21, 28, 92		---	---
200211111	Sivil Hava Ulaştırma İşletmeciliği (İngilizce) (Tam Burslu)	4	YGS-6	6			1, 3, 17, 21, 28, 92		---	---

TABLO-4. Merkezi Yerleştirme İle Öğrenci Alan Yükseköğretim Lisans Programları

2012-ÖSYS TERCİH KILAVUZU

PROGRAM KODU (1)	PROGRAM ADI (2)	ÖGR. SÜRE (3)	PUAN TÜRÜ (4)	GENEL KONT (5)	OKUL BİRİNCİSİ BURS KONT (6)	MEB BURS (7)	ÖZEL KOŞUL VE AÇIKLAMALAR (8)	2011-ÖSYS	2011-ÖSYS	2011-ÖSYS
								0,15BAŞARI SIRASI (9)	EK PUANLI B.SIRA (10)	EN KÜÇÜK PUAN (11)
200211253	Sivil Hava Ulaştırma İşletmeciliği (İngilizce) (%50 Burslu)	4	YGS-6	25			1, 3, 17, 21, 28, 92	----
200211262	Sivil Hava Ulaştırma İşletmeciliği (İngilizce) (%25 Burslu)	4	YGS-6	4			1, 3, 17, 21, 28, 92	----
200211129	Uçak Elektrik-Elektronik (İngilizce)	4	YGS-1	10			1, 17, 21, 28, 92	----
200211138	Uçak Elektrik-Elektronik (İngilizce) (Tam Burslu)	4	YGS-1	4			1, 3, 17, 21, 28, 92	----
200211271	Uçak Elektrik-Elektronik (İngilizce) (%50 Burslu)	4	YGS-1	15			1, 3, 17, 21, 28, 92	----
200211289	Uçak Elektrik-Elektronik (İngilizce) (%25 Burslu)	4	YGS-1	6			1, 3, 17, 21, 28, 92	----
200211147	Uçak Gövde - Motor (İngilizce)	4	YGS-1	10			1, 17, 21, 28, 92	----
200211156	Uçak Gövde - Motor (İngilizce) (Tam Burslu)	4	YGS-1	4			1, 3, 17, 21, 28, 92	----
200211298	Uçak Gövde - Motor (İngilizce) (%50 Burslu)	4	YGS-1	15			1, 3, 17, 21, 28, 92	----
200211305	Uçak Gövde - Motor (İngilizce) (%25 Burslu)	4	YGS-1	6			1, 3, 17, 21, 28, 92	----
AVRASYA ÜNİVERSİTESİ (TRABZON)										
Fen-Edebiyat Fakültesi										
200310403	İngiliz Dili ve Edebiyatı	4	DİL-1	44			21, 776	----
200310412	İngiliz Dili ve Edebiyatı (Tam Burslu)	4	DİL-1	6			3, 21, 776	----
200310421	İngiliz Dili ve Edebiyatı (%50 Burslu)	4	DİL-1	10			3, 21, 776	----
200310175	Moleküler Biyoloji ve Genetik	4	MF-3	26			776	----
200310184	Moleküler Biyoloji ve Genetik (Tam Burslu)	4	MF-3	4			3, 776	----
200310218	Moleküler Biyoloji ve Genetik (%50 Burslu)	4	MF-3	10			3, 776	----
200310484	Rus Dili ve Edebiyatı	4	DİL-3	54			115, 776	----
200310493	Rus Dili ve Edebiyatı (Tam Burslu)	4	DİL-3	6			3, 115, 776	----
200310193	Türk Dili ve Edebiyatı	4	TS-2	40			776	----
200310209	Türk Dili ve Edebiyatı (Tam Burslu)	4	TS-2	6			3, 776	----
200310227	Türk Dili ve Edebiyatı (%50 Burslu)	4	TS-2	14			3, 776	----
İktisadi ve İdari Bilimler Fakültesi										
200310387	Bankacılık ve Finans	4	TM-1	34			776	----
200310396	Bankacılık ve Finans (Tam Burslu)	4	TM-1	6			3, 776	----
200310439	Bankacılık ve Finans (%50 Burslu)	4	TM-1	20			3, 776	----
200310033	İktisat	4	TM-1	30			776	----
200310042	İktisat (Tam Burslu)	4	TM-1	6			3, 776	305.000	...	289.046
200310236	İktisat (%50 Burslu)	4	TM-1	24			3, 776	----
200310139	İşletme	4	TM-1	34			776	----
200310148	İşletme (Tam Burslu)	4	TM-1	6			3, 776	----
200310245	İşletme (%50 Burslu)	4	TM-1	20			3, 776	----
200310015	Kamu Yönetimi	4	TM-2	30			776	557.000	...	229.296
200310024	Kamu Yönetimi (Tam Burslu)	4	TM-2	6			3, 776	241.000	...	312.624
200310254	Kamu Yönetimi (%50 Burslu)	4	TM-2	24			3, 776	----
200310157	Maliye	4	TM-1	30			776	----
200310166	Maliye (Tam Burslu)	4	TM-1	6			3, 776	----
200310263	Maliye (%50 Burslu)	4	TM-1	24			3, 776	----
200310369	Siyaset Bilimi ve Uluslararası İlişkiler	4	TM-2	34			776	----
200310378	Siyaset Bilimi ve Uluslararası İlişkiler (Tam Burslu)	4	TM-2	6			3, 776	----
200310448	Siyaset Bilimi ve Uluslararası İlişkiler (%50 Burslu)	4	TM-2	20			3, 776	----
Mühendislik ve Mimarlık Fakültesi										
200310306	Bilgisayar Mühendisliği	4	MF-4	44			776	----
200310315	Bilgisayar Mühendisliği (Tam Burslu)	4	MF-4	6			3, 776	----
200310457	Bilgisayar Mühendisliği (%50 Burslu)	4	MF-4	10			3, 776	----
200310112	Elektrik-Elektronik Mühendisliği	4	MF-4	40			776	----
200310121	Elektrik-Elektronik Mühendisliği (Tam Burslu)	4	MF-4	6			3, 776	----
200310272	Elektrik-Elektronik Mühendisliği (%50 Burslu)	4	MF-4	14			3, 776	----
200310342	Endüstri Mühendisliği	4	MF-4	44			776	----
200310351	Endüstri Mühendisliği (Tam Burslu)	4	MF-4	6			3, 776	----
200310466	Endüstri Mühendisliği (%50 Burslu)	4	MF-4	10			3, 776	----
200310324	Gıda Mühendisliği	4	MF-4	44			776	----
200310333	Gıda Mühendisliği (Tam Burslu)	4	MF-4	6			3, 776	----
200310475	Gıda Mühendisliği (%50 Burslu)	4	MF-4	10			3, 776	----
200310051	İnşaat Mühendisliği	4	MF-4	59			776	355.000	...	220.631
200310069	İnşaat Mühendisliği (Tam Burslu)	4	MF-4	7			3, 776	112.000	...	351.398
200310281	İnşaat Mühendisliği (%50 Burslu)	4	MF-4	4			3, 776	----
200310096	Makine Mühendisliği	4	MF-4	34			776	----
200310103	Makine Mühendisliği (Tam Burslu)	4	MF-4	6			3, 776	----
200310299	Makine Mühendisliği (%50 Burslu)	4	MF-4	20			3, 776	----
200310078	Mimarlık	4	MF-4	63			776	343.000	...	229.910
200310087	Mimarlık (Tam Burslu)	4	MF-4	7			3, 776	49.600	...	430.971
BAHÇEŞEHİR ÜNİVERSİTESİ (İSTANBUL)										
Eğitim Bilimleri Fakültesi										
200510031	Bilgisayar ve Öğretim Teknolojileri Öğretmenliği (İngilizce)	4	YGS-1	5			1, 17, 18, 21, 28	440.000	38.600	254.283
200510049	Bilgisayar ve Öğretim Teknolojileri Öğr. (İngilizce) (Tam Burslu)	4	YGS-1	5			1, 3, 17, 18, 21, 28	59.200	274	432.206
200510058	Bilgisayar ve Öğretim Teknolojileri Öğr. (İngilizce) (%50 Burslu)	4	YGS-1	40			1, 3, 17, 18, 21, 28	457.000	40.500	250.374
Fen-Edebiyat Fakültesi										
200510852	Genetik ve Biyoinformatik (İngilizce)	4	MF-3	6			17, 18, 21, 28	112.000	...	332.767
200510861	Genetik ve Biyoinformatik (İngilizce) (Tam Burslu)	4	MF-3	4			3, 17, 18, 21, 28	20.100	...	485.387
200510879	Genetik ve Biyoinformatik (İngilizce) (%50 Burslu)	4	MF-3	20			3, 17, 18, 21, 28	50.300	...	423.195
200510631	Matematik (İngilizce) (Tam Burslu)	4	MF-1	3			3, 17, 18, 21, 28	50.800	...	433.770
200510746	Matematik (İngilizce) (%50 Burslu)	4	MF-1	15			3, 17, 18, 21, 28	----
200510076	Matematik-Bilgisayar (İngilizce) (Tam Burslu)	4	MF-1	5			3, 17, 18, 21, 28	38.700	...	454.530
200510085	Matematik-Bilgisayar (İngilizce) (%50 Burslu)	4	MF-1	30			3, 17, 18, 21, 28	----
200510094	Psikoloji (İngilizce)	4	TM-3	59			17, 18, 21, 28	315.000	...	297.412
200510622	Psikoloji (İngilizce) (Tam Burslu)	4	TM-3	7			3, 17, 18, 21, 28	8.060	...	477.412
200510613	Psikoloji (İngilizce) (%50 Burslu)	4	TM-3	4			3, 17, 18, 21, 28	19.300	...	451.468
200510101	Sosyoloji (İngilizce)	4	TM-3	4			17, 18, 21, 28	559.000	...	234.207
200510119	Sosyoloji (İngilizce) (Tam Burslu)	4	TM-3	5			3, 17, 18, 21, 28	27.500	...	438.136
200510128	Sosyoloji (İngilizce) (%50 Burslu)	4	TM-3	36			3, 17, 18, 21, 28	300.000	...	301.495
200510137	Hukuk Fakültesi (İngilizce)	4	TM-2	108			17, 18, 21, 28	75.100	...	390.721
200510146	Hukuk Fakültesi (İngilizce) (Tam Burslu)	4	TM-2	12			3, 17, 18, 21, 28	393	...	535.889
İktisadi ve İdari Bilimler Fakültesi										
200510297	Avrupa Birliği İlişkileri (İngilizce) (Tam Burslu)	4	TM-2	4			3, 17, 18, 21, 28	29.200	...	435.493
200510304	Avrupa Birliği İlişkileri (İngilizce) (%50 Burslu)	4	TM-2	30			3, 17, 18, 21, 28	504.000	...	244.110
200510313	Ekonomi (İngilizce)	4	TM-1	10			17, 18, 21, 28	----
200510322	Ekonomi (İngilizce) (Tam Burslu)	4	TM-1	8			3, 17, 18, 21, 28	6.400	...	488.892
200510649	Ekonomi (İngilizce) (%50 Burslu)	4	TM-1	60			3, 17, 18, 21, 28	293.000	...	292.713
200510331	İşletme (İngilizce)	4	TM-1	90			17, 18, 21, 28	----
200510349	İşletme (İngilizce) (Tam Burslu)	4	TM-1	10			3, 17, 18, 21, 28	9.340	...	478.540
200510358	Siyaset Bilimi ve Uluslararası İlişkiler (İngilizce)	4	TM-2	50			17, 18, 21, 28	492.000	...	247.133
200510367	Siyaset Bilimi ve Uluslararası İlişkiler (İngilizce) (Tam Burslu)	4	TM-2	7			3, 17, 18, 21, 28	8.980	...	476.325
200510667	Siyaset Bilimi ve Uluslararası İlişkiler (İngilizce) (%50 Burslu)	4	TM-2	10			3, 17, 18, 21, 28	83.400	...	385.047
200510376	Uluslararası Finans (İngilizce)	4	TM-1	10			17, 18, 21, 28	----

TABLO-4. Merkezi Yerleştirme İle Öğrenci Alan Yükseköğretim Lisans Programları

2012-ÖSYS TERCİH KILAVUZU

PROGRAM KODU (1)	PROGRAM ADI (2)	ÖGR.	PUAN	GENEL	OKUL	MEB	ÖZEL KOŞUL VE AÇIKLAMALAR (8)	2011-ÖSYS	2011-ÖSYS	2011-ÖSYS	
		SÜRE (3)	TÜRÜ (4)	KONT (5)	BİRİNCİSİ (6)	BURS (7)		0,15BAŞARI SİRA (9)	EK PUANLI B.SIRA (10)	EN KÜÇÜK PUAN (11)	
200510385	Uluslararası Finans (İngilizce) (Tam Burslu)	4	TM-1	6			3, 17, 18, 21, 28	20.700	---	451.760	
200510394	Uluslararası Finans (İngilizce) (%50 Burslu)	4	TM-1	40			3, 17, 18, 21, 28	228.000	---	314.202	
200510579	Uluslararası Ticaret ve İşletmecilik (İngilizce)	4	TM-1	40			17, 18, 21, 28	378.000	---	269.767	
200510588	Uluslararası Ticaret ve İşletmecilik (İngilizce) (Tam Burslu)	4	TM-1	7			3, 17, 18, 21, 28	12.100	---	470.789	
200510597	Uluslararası Ticaret ve İşletmecilik (İngilizce) (%50 Burslu)	4	TM-1	9			3, 17, 18, 21, 28	96.800	---	380.955	
İletişim Fakültesi											
200510155	Halkla İlişkiler (İngilizce)	4	TS-1	17			17, 18, 21, 28	385.000	---	223.179	
200510164	Halkla İlişkiler (İngilizce) (Tam Burslu)	4	TS-1	7			3, 17, 18, 21, 28	2.260	---	459.066	
200510173	Halkla İlişkiler (İngilizce) (%50 Burslu)	4	TS-1	43			3, 17, 18, 21, 28	93.900	---	341.799	
200510755	İletişim Tasarımı (İngilizce)	4	TS-1	17			17, 18, 21, 28	388.000	---	219.877	
200510764	İletişim Tasarımı (İngilizce) (Tam Burslu)	4	TS-1	7			3, 17, 18, 21, 28	3.860	---	447.119	
200510773	İletişim Tasarımı (İngilizce) (%50 Burslu)	4	TS-1	43			3, 17, 18, 21, 28	154.000	---	312.216	
200510182	Reklamcılık (İngilizce)	4	TS-1	40			17, 18, 21, 28	363.000	---	235.651	
200510191	Reklamcılık (İngilizce) (Tam Burslu)	4	TS-1	7			3, 17, 18, 21, 28	595	---	487.219	
200510207	Reklamcılık (İngilizce) (%50 Burslu)	4	TS-1	9			3, 17, 18, 21, 28	32.100	---	390.546	
200510216	Sinema ve Televizyon (İngilizce)	4	TS-1	20			17, 18, 21, 28	---	---	---	
200510225	Sinema ve Televizyon (İngilizce) (Tam Burslu)	4	TS-1	7			3, 17, 18, 21, 28	1.350	---	470.450	
200510234	Sinema ve Televizyon (İngilizce) (%50 Burslu)	4	TS-1	40			3, 17, 18, 21, 28	43.300	---	379.121	
200510252	Yeni Medya (İngilizce)	4	TS-1	8			17, 18, 21, 28	390.000	---	214.964	
200510261	Yeni Medya (İngilizce) (Tam Burslu)	4	TS-1	6			3, 17, 18, 21, 28	3.680	---	448.216	
200510279	Yeni Medya (İngilizce) (%50 Burslu)	4	TS-1	46			3, 17, 18, 21, 28	182.000	---	300.935	
Mimarlık ve Tasarım Fakültesi											
200510816	Endüstri Ürünleri Tasarımı (İngilizce)	4	MF-4	10			17, 18, 21, 28	---	---	---	
200510825	Endüstri Ürünleri Tasarımı (İngilizce) (Tam Burslu)	4	MF-4	4			3, 17, 18, 21, 28	20.500	---	488.031	
200510834	Endüstri Ürünleri Tasarımı (İngilizce) (%50 Burslu)	4	MF-4	26			3, 17, 18, 21, 28	---	---	---	
200510782	İç Mimarlık ve Çevre Tasarımı (İngilizce)	4	TM-1	70			17, 18, 21, 28	410.000	---	261.759	
200510791	İç Mimarlık ve Çevre Tasarımı (İngilizce) (Tam Burslu)	4	TM-1	8			3, 17, 18, 21, 28	17.400	---	458.531	
200510401	Mimarlık (İngilizce)	4	MF-4	70			17, 18, 21, 28	106.000	---	356.291	
200510419	Mimarlık (İngilizce) (Tam Burslu)	4	MF-4	8			3, 17, 18, 21, 28	18.000	---	493.245	
Mühendislik Fakültesi											
200510428	Bilgisayar Mühendisliği (İngilizce)	4	MF-4	10			17, 18, 21, 28	---	---	---	
200510437	Bilgisayar Mühendisliği (İngilizce) (Tam Burslu)	4	MF-4	10			3, 17, 18, 21, 28	22.300	---	483.976	
200510685	Bilgisayar Mühendisliği (İngilizce) (%50 Burslu)	4	MF-4	80			3, 17, 18, 21, 28	196.000	---	294.227	
200510888	Biyomedikal Mühendisliği (İngilizce)	4	MF-4	5			17, 18, 21, 28	---	---	---	
200510897	Biyomedikal Mühendisliği (İngilizce) (Tam Burslu)	4	MF-4	6			3, 17, 18, 21, 28	---	---	---	
200510904	Biyomedikal Mühendisliği (İngilizce) (%50 Burslu)	4	MF-4	49			3, 17, 18, 21, 28	---	---	---	
200510455	Çevre Mühendisliği (İngilizce) (Tam Burslu)	4	MF-4	5			3, 17, 18, 21, 28	45.600	---	438.035	
200510464	Çevre Mühendisliği (İngilizce) (%50 Burslu)	4	MF-4	45			3, 17, 18, 21, 28	---	---	---	
200510473	Elektrik-Elektronik Mühendisliği (İngilizce)	4	MF-4	10			17, 18, 21, 28	---	---	---	
200510482	Elektrik-Elektronik Mühendisliği (İngilizce) (Tam Burslu)	4	MF-4	10			3, 17, 18, 21, 28	18.200	---	492.878	
200510694	Elektrik-Elektronik Mühendisliği (İngilizce) (%50 Burslu)	4	MF-4	80			3, 17, 18, 21, 28	169.000	---	309.645	
200510491	Endüstri Mühendisliği (İngilizce)	4	MF-4	72			17, 18, 21, 28	290.000	---	251.651	
200510507	Endüstri Mühendisliği (İngilizce) (Tam Burslu)	4	MF-4	9			3, 17, 18, 21, 28	15.900	---	498.071	
200510701	Endüstri Mühendisliği (İngilizce) (%50 Burslu)	4	MF-4	9			3, 17, 18, 21, 28	32.600	---	462.539	
200510516	Enerji Sistemleri Mühendisliği (İngilizce)	4	MF-4	10			17, 18, 21, 28	---	---	---	
200510525	Enerji Sistemleri Mühendisliği (İngilizce) (Tam Burslu)	4	MF-4	8			3, 17, 18, 21, 28	26.600	---	474.966	
200510719	Enerji Sistemleri Mühendisliği (İngilizce) (%50 Burslu)	4	MF-4	60			3, 17, 18, 21, 28	212.000	---	286.038	
200510534	Mekatronik Mühendisliği (İngilizce)	4	MF-4	60			17, 18, 21, 28	---	---	---	
200510543	Mekatronik Mühendisliği (İngilizce) (Tam Burslu)	4	MF-4	8			3, 17, 18, 21, 28	18.700	---	491.689	
200510728	Mekatronik Mühendisliği (İngilizce) (%50 Burslu)	4	MF-4	10			3, 17, 18, 21, 28	42.100	---	444.540	
200510552	Yazılım Mühendisliği (İngilizce)	4	MF-4	10			17, 18, 21, 28	---	---	---	
200510561	Yazılım Mühendisliği (İngilizce) (Tam Burslu)	4	MF-4	8			3, 17, 18, 21, 28	23.700	---	481.017	
200510737	Yazılım Mühendisliği (İngilizce) (%50 Burslu)	4	MF-4	60			3, 17, 18, 21, 28	239.000	---	272.845	
Sağlık Bilimleri Fakültesi											
200510913	Fizyoterapi ve Rehabilitasyon	4	MF-3	54			18, 46	---	---	---	
200510922	Fizyoterapi ve Rehabilitasyon (Tam Burslu)	4	MF-3	6			3, 18, 46	---	---	---	
200510931	Hemşirelik	4	MF-3	54			18, 38, 46	---	---	---	
200510949	Hemşirelik (Tam Burslu)	4	MF-3	6			3, 18, 38, 46	---	---	---	
BALIKESİR ÜNİVERSİTESİ											
Fen-Edebiyat Fakültesi											
101510011	Biyoloji	4	MF-2	90	3			---	---	---	
101530015	Biyoloji (İÖ)	4	MF-2	90	3			2	---	---	
101510029	Coğrafya	4	TS-1	90	3			17.200	---	410.486	
101530218	Coğrafya (İÖ)	4	TS-1	90	3			29.300	---	393.738	
101510047	Kimya	4	MF-2	90	3			309.000	---	225.606	
101530033	Kimya (İÖ)	4	MF-2	90	3			2	---	---	
101510056	Matematik	4	MF-1	80	2			158.000	---	324.914	
101530227	Matematik (İÖ)	4	MF-1	80	2			232.000	---	281.081	
101510065	Sosyoloji	4	TM-3	60	2			122.000	---	362.105	
101510074	Tarih	4	TS-2	90	3			57.100	---	381.137	
101530042	Tarih (İÖ)	4	TS-2	90	3			2	66.500	---	374.489
101510083	Türk Dili ve Edebiyatı	4	TS-2	80	2			25.400	---	411.182	
101530051	Türk Dili ve Edebiyatı (İÖ)	4	TS-2	80	2			2	37.500	---	397.823
İktisadi ve İdari Bilimler Fakültesi											
101510408	İktisat	4	TM-1	55	2			188.000	---	330.946	
101530272	İktisat (İÖ)	4	TM-1	55	2			2	248.000	---	306.774
101510417	İşletme	4	TM-1	55	2			186.000	---	331.912	
101530245	İşletme (İÖ)	4	TM-1	55	2			2	248.000	---	306.912
Mühendislik-Mimarlık Fakültesi											
101510092	Çevre Mühendisliği	4	MF-4	50	2			194.000	---	295.560	
101530254	Çevre Mühendisliği (İÖ)	4	MF-4	50	2			2	232.000	---	276.239
101510108	Elektrik-Elektronik Mühendisliği	4	MF-4	50	2			21	57.000	---	418.476
101530306	Elektrik-Elektronik Mühendisliği (İÖ)	4	MF-4	50	2			2, 21	---	---	
101510117	Endüstri Mühendisliği	4	MF-4	50	2			54.100	---	423.089	
101530299	Endüstri Mühendisliği (İÖ)	4	MF-4	50	2			2	77.000	---	389.108
101510126	İnşaat Mühendisliği	4	MF-4	105	3			71.300	---	396.857	
101530087	İnşaat Mühendisliği (İÖ)	4	MF-4	105	3			2	91.900	---	371.012
101510135	Jeoloji Mühendisliği	4	MF-4	60	2			328.000	---	236.531	
101530236	Jeoloji Mühendisliği (İÖ)	4	MF-4	60	2			2	351.000	---	224.841
101510144	Makine Mühendisliği	4	MF-4	105	3			88.200	---	375.202	
101530078	Makine Mühendisliği (İÖ)	4	MF-4	105	3			2	111.000	---	351.795
101510153	Mimarlık	4	MF-4	50	2			33.900	---	459.872	
Necatibey Eğitim Fakültesi											
101510162	Bilgisayar ve Öğretim Teknolojileri Öğretmenliği	4	YGS-1	50	2			1	124.000	2.470	373.392
101510171	Biyoloji Öğretmenliği	5	MF-2	30	1			1	223.000	12.200	265.443
101510189	Fen Bilgisi Öğretmenliği	4	MF-2	50	2			1	145.000	11.800	309.255

TABLO-4. Merkezi Yerleştirme İle Öğrenci Alan Yükseköğretim Lisans Programları

2012-ÖSYS TERCİH KILAVUZU

PROGRAM KODU (1)	PROGRAM ADI (2)	ÖGR. SÜRE (3)	PUAN TÜRÜ (4)	GENEL KONT (5)	OKUL BİRİNCİSİ KONT (6)	MEB BURS (7)	ÖZEL KOŞUL VE AÇIKLAMALAR (8)	2011-ÖSYS 0,15BAŞARI SIRASI (9)	2011-ÖSYS EK PUANLI B.SIRA (10)	2011-ÖSYS EN KÜÇÜK PUAN (11)
101510198	Fizik Öğretmenliği	5	MF-2	30	1			302.000	12.300	230.672
101510205	İlköğretim Matematik Öğretmenliği	4	MF-1	80	2			43.500	7.010	446.084
101510214	İngilizce Öğretmenliği	4	DİL-1	50	2	4	1, 75, 77	2.990	1.110	435.310
101510223	Kimya Öğretmenliği	5	YGS-2	30	1			202.000	16.600	318.601
101510232	Matematik Öğretmenliği	5	MF-1	30	1			28.100	5.010	474.616
101510241	Okul Öncesi Öğretmenliği	4	YGS-5	50	2	5	1, 75	53.900	13.000	440.046
101510259	Sınıf Öğretmenliği	4	TM-2	60	2			40.900	7.640	420.172
101510268	Sosyal Bilgiler Öğretmenliği	4	TS-1	60	2			19.100	1.570	407.278
101510277	Türk Dili ve Edebiyatı Öğretmenliği	5	TS-2	40	1	18	1, 75	2.360	655	469.290
101510286	Türkçe Öğretmenliği	4	TS-2	60	2			5.580	947	451.225
101510435	Tıp Fakültesi	6	MF-3	60	2			8.600	---	514.207
101510471	Veteriner Fakültesi	5	MF-3	35	1			---	---	---
Balikesir Sağlık Yüksekokulu										
101510295	Ebelik	4	YGS-2	65	2		1, 38, 78, 87	170.000	15.300	334.729
101510302	Hemşirelik	4	YGS-2	85	3		1, 38, 87	108.000	12.600	378.332
Turizm İşletmeciliği ve Otelcilik Y.O.										
101510329	Konaklama İşletmeciliği	4	YGS-6	85	3			433.000	77.300	292.160
101530166	Konaklama İşletmeciliği (İÖ)	4	YGS-6	85	3		1, 2	493.000	91.000	281.589
101510338	Seyahat İşletmeciliği	4	YGS-6	85	3			476.000	87.100	284.445
101530175	Seyahat İşletmeciliği (İÖ)	4	YGS-6	85	3		1, 2	505.000	93.600	279.697
101510347	Turizm Rehberliği	4	DİL-1	65	2		1, 80	11.900	1.750	282.774
Bandırma İktisadi ve İdari Bilimler Fakültesi										
101510462	Ekonometri	4	TM-1	60	2			236.000	---	311.354
101510365	İktisat	4	TM-1	130	4			243.000	---	308.691
101530184	İktisat (İÖ)	4	TM-1	130	4		2, 21	281.000	---	296.371
101510374	İşletme	4	TM-1	130	4			250.000	---	306.166
101530193	İşletme (İÖ)	4	TM-1	130	4		2, 21	283.000	---	295.706
101510392	Maliye	4	TM-1	110	3			168.000	---	340.350
101530209	Maliye (İÖ)	4	TM-1	110	3		2, 21	228.000	---	314.011
101510383	Siyaset Bilimi ve Kamu Yönetimi	4	TM-2	110	3			141.000	---	351.737
101510444	Uluslararası İlişkiler	4	TM-2	60	2			139.000	---	352.791
101530281	Uluslararası İlişkiler (İÖ)	4	TM-2	60	2		2, 21	166.000	---	340.458
Balikesir Bandırma Sağlık Y.O.										
101510356	Hemşirelik	4	YGS-2	85	3		1, 38, 87	125.000	13.500	364.595
Burhanıye Uygulamalı Bilimler Yüksekokulu										
101510453	Bankacılık ve Finans	4	YGS-6	55	2			208.000	33.900	349.785
101510426	Turizm İşletmeciliği ve Otelcilik	4	YGS-6	55	2			368.000	63.000	305.186
101530263	Turizm İşletmeciliği ve Otelcilik (İÖ)	4	YGS-6	55	2		1, 2	428.000	76.200	293.021
BARTIN ÜNİVERSİTESİ										
Bartın Orman Fakültesi										
101610019	Orman Endüstrisi Mühendisliği	4	MF-4	45	2			46	---	---
101610028	Orman Mühendisliği	4	MF-4	120	3			46	349.000	225.902
101610037	Peyzaj Mimarlığı	4	MF-4	60	2			46	271.000	259.030
Edebiyat Fakültesi										
101610161	Sosyoloji	4	TM-3	45	2			---	---	---
101610222	Sosyoloji (Uzaktan Eğitim)	4	TM-3	50	2		145	---	---	---
101610179	Türk Dili ve Edebiyatı	4	TS-2	55	2			---	---	---
101630095	Türk Dili ve Edebiyatı (İÖ)	4	TS-2	55	2		2	---	---	---
101610213	Türk Dili ve Edebiyatı (Uzaktan Eğitim)	4	TS-2	50	2		145	---	---	---
Eğitim Fakültesi										
101610125	Fen Bilgisi Öğretmenliği	4	MF-2	45	2			1	---	---
101610152	İlköğretim Din Kültürü ve Ahlak Bilgisi Öğretmenliği	4	YGS-4	45	2	4	1, 75	---	---	---
101610134	Sınıf Öğretmenliği	4	TM-2	45	2			1	---	---
101610143	Sosyal Bilgiler Öğretmenliği	4	TS-1	45	2			1	---	---
Fen Fakültesi										
101610197	Matematik	4	MF-1	55	2			---	---	---
101630102	Matematik (İÖ)	4	MF-1	55	2			2	---	---
101610204	Moleküler Biyoloji ve Genetik	4	MF-3	45	2			---	---	---
101630111	Moleküler Biyoloji ve Genetik (İÖ)	4	MF-3	45	2		2	---	---	---
İktisadi ve İdari Bilimler Fakültesi										
101610046	İktisat	4	TM-1	65	2			46	295.000	291.958
101630014	İktisat (İÖ)	4	TM-1	65	2		2, 46	317.000	---	285.607
101610055	İşletme	4	TM-1	65	2			46	307.000	288.569
101630023	İşletme (İÖ)	4	TM-1	65	2		2, 46	324.000	---	283.881
101610064	Siyaset Bilimi ve Kamu Yönetimi	4	TM-2	65	2			46	144.000	350.304
101630032	Siyaset Bilimi ve Kamu Yönetimi (İÖ)	4	TM-2	65	2		2, 46	204.000	---	325.085
101610073	Yönetim Bilişim Sistemleri	4	TM-1	55	2			46	212.000	320.554
101630041	Yönetim Bilişim Sistemleri (İÖ)	4	TM-1	55	2		2, 46	265.000	---	301.372
Mühendislik Fakültesi										
101610107	Çevre Mühendisliği	4	MF-4	50	2			46	272.000	258.953
101630077	Çevre Mühendisliği (İÖ)	4	MF-4	50	2		2, 46	301.000	---	247.381
101610116	İnşaat Mühendisliği	4	MF-4	50	2			46	111.000	351.602
101630086	İnşaat Mühendisliği (İÖ)	4	MF-4	50	2		2, 46	123.000	---	341.633
101610082	Makine Mühendisliği	4	MF-4	50	2			46	139.000	329.511
101630059	Makine Mühendisliği (İÖ)	4	MF-4	50	2		2, 46	160.000	---	315.528
101610091	Metalurji ve Malzeme Mühendisliği	4	MF-4	45	2			46	190.000	297.526
101630068	Metalurji ve Malzeme Mühendisliği (İÖ)	4	MF-4	45	2		2, 46	219.000	---	282.454
101610188	Tekstil Mühendisliği	4	MF-4	45	2			46	---	---
BAŞKENT ÜNİVERSİTESİ (ANKARA)										
200610012	Diş Hekimliği Fakültesi	5	MF-3	28				20, 21	22.800	479.497
200611197	Diş Hekimliği Fakültesi (Tam Burslu)	5	MF-3	4				3, 20, 21	12.900	502.546
200610021	Diş Hekimliği Fakültesi (%50 Burslu)	5	MF-3	1				3, 20, 21	---	---
200610833	Diş Hekimliği Fakültesi (%25 Burslu)	5	MF-3	3				3, 20, 21	15.900	495.236
Eğitim Fakültesi										
200610057	İlköğretim Matematik Öğretmenliği	4	MF-1	15			1, 20, 21	---	---	---
200611213	İlköğretim Matematik Öğretmenliği (Tam Burslu)	4	MF-1	2			1, 3, 20, 21	53.400	8.320	429.645
200610066	İlköğretim Matematik Öğretmenliği (%50 Burslu)	4	MF-1	3			1, 3, 20, 21	---	---	---
200610075	İngilizce Öğretmenliği	4	DİL-1	30			1, 20, 21, 77	---	---	---
200611222	İngilizce Öğretmenliği (Tam Burslu)	4	DİL-1	4			1, 3, 20, 21, 77	3.440	1.160	427.304
200610084	İngilizce Öğretmenliği (%50 Burslu)	4	DİL-1	2			1, 3, 20, 21, 77	---	---	---
200610869	İngilizce Öğretmenliği (%25 Burslu)	4	DİL-1	4			1, 3, 20, 21, 77	10.900	1.680	299.827
200610093	Matematik Öğretmenliği	5	MF-1	20			1, 20, 21	---	---	---
200611231	Matematik Öğretmenliği (Tam Burslu)	5	MF-1	3			1, 3, 20, 21	44.800	7.190	443.761
200610109	Matematik Öğretmenliği (%50 Burslu)	5	MF-1	3			1, 3, 20, 21	---	---	---
200610878	Matematik Öğretmenliği (%25 Burslu)	5	MF-1	4			1, 3, 20, 21	196.000	17.300	300.671
200610118	Okul Öncesi Öğretmenliği	4	YGS-5	30			1, 20, 21	319.000	35.400	334.755

TABLO-4. Merkezi Yerleştirme İle Öğrenci Alan Yükseköğretim Lisans Programları

2012-ÖSYS TERCİH KILAVUZU

PROGRAM KODU (1)	PROGRAM ADI (2)	ÖGR. SÜRE (3)	PUAN TÜRÜ (4)	GENEL KONT (5)	OKUL BİRİNCİSİ (6)	MEB BURS (7)	ÖZEL KOŞUL VE AÇIKLAMALAR (8)	2011-ÖSYS	2011-ÖSYS	2011-ÖSYS
								0,15BAŞARI SIRASI (9)	EK PUANLI B.SIRA (10)	EN KÜÇÜK PUAN (11)
200611249	Okul Öncesi Öğretmenliği (Tam Burslu)	4	YGS-5	4			1, 3, 20, 21	57.400	13.600	436.877
200610127	Okul Öncesi Öğretmenliği (%50 Burslu)	4	YGS-5	3			1, 3, 20, 21	----
200610887	Okul Öncesi Öğretmenliği (%25 Burslu)	4	YGS-5	3			1, 3, 20, 21	113.000	20.200	400.857
200610815	Rehberlik ve Psikolojik Danışmanlık	4	TM-3	34			20, 21	114.000	...	366.089
200611258	Rehberlik ve Psikolojik Danışmanlık (Tam Burslu)	4	TM-3	4			3, 20, 21	18.200	...	453.529
200611188	Rehberlik ve Psikolojik Danışmanlık (%50 Burslu)	4	TM-3	1			3, 20, 21	----
200610824	Rehberlik ve Psikolojik Danışmanlık (%25 Burslu)	4	TM-3	1			3, 20, 21	37.200	...	425.156
200610136	Sınıf Öğretmenliği	4	TM-2	30			1, 20, 21	294.000	18.900	297.067
200611267	Sınıf Öğretmenliği (Tam Burslu)	4	TM-2	4			1, 3, 20, 21	45.100	8.190	415.723
200610145	Sınıf Öğretmenliği (%50 Burslu)	4	TM-2	3			1, 3, 20, 21	----
200610896	Sınıf Öğretmenliği (%25 Burslu)	4	TM-2	3			1, 3, 20, 21	129.000	15.100	358.019
200610154	Türk Dili ve Edebiyatı Öğretmenliği	5	TS-2	20			1, 20, 21	287.000	7.240	278.432
200611276	Türk Dili ve Edebiyatı Öğretmenliği (Tam Burslu)	5	TS-2	3			1, 3, 20, 21	8.370	1.140	441.790
200610163	Türk Dili ve Edebiyatı Öğretmenliği (%50 Burslu)	5	TS-2	1			1, 3, 20, 21	----
200610903	Türk Dili ve Edebiyatı Öğretmenliği (%25 Burslu)	5	TS-2	6			1, 3, 20, 21	65.300	4.200	375.273
200610172	Türkçe Öğretmenliği	4	TS-2	30			1, 20, 21	279.000	7.220	281.401
200611285	Türkçe Öğretmenliği (Tam Burslu)	4	TS-2	4			1, 3, 20, 21	40.000	2.910	395.383
200610181	Türkçe Öğretmenliği (%50 Burslu)	4	TS-2	1			1, 3, 20, 21	----
200610912	Türkçe Öğretmenliği (%25 Burslu)	4	TS-2	5			1, 3, 20, 21	57.500	3.860	380.834
Fen-Edebiyat Fakültesi										
200610199	Amerikan Kültürü ve Edebiyatı	4	DİL-1	15			20, 21, 77	----
200611294	Amerikan Kültürü ve Edebiyatı (Tam Burslu)	4	DİL-1	3			3, 20, 21, 77	4.110	...	415.803
200610206	Amerikan Kültürü ve Edebiyatı (%50 Burslu)	4	DİL-1	10			3, 20, 21, 77	11.800	...	284.921
200610921	Amerikan Kültürü ve Edebiyatı (%25 Burslu)	4	DİL-1	2			3, 20, 21, 77	----
200610233	Türk Dili ve Edebiyatı	4	TS-2	21			20, 21	287.000	...	278.411
200611319	Türk Dili ve Edebiyatı (Tam Burslu)	4	TS-2	3			3, 20, 21	22.800	...	414.590
200610242	Türk Dili ve Edebiyatı (%50 Burslu)	4	TS-2	3			3, 20, 21	----
200610939	Türk Dili ve Edebiyatı (%25 Burslu)	4	TS-2	3			3, 20, 21	117.000	...	346.282
200611576	Psikoloji	4	TM-3	28			20, 21	----
200611585	Psikoloji (Tam Burslu)	4	TM-3	4			3, 20, 21	----
200611664	Psikoloji (%50 Burslu)	4	TM-3	4			3, 20, 21	----
200611594	Psikoloji (%25 Burslu)	4	TM-3	4			3, 20, 21	----
200610278	Hukuk Fakültesi	4	TM-2	140			20, 21	60.400	...	401.890
200611328	Hukuk Fakültesi (Tam Burslu)	4	TM-2	17			3, 20, 21	12.200	...	467.513
200611161	Hukuk Fakültesi (%25 Burslu)	4	TM-2	10			3, 20, 21	21.800	...	447.601
İktisadi ve İdari Bilimler Fakültesi										
200610296	İktisat	4	TM-1	48			20, 21	----
200611337	İktisat (Tam Burslu)	4	TM-1	6			3, 20, 21	88.100	...	386.817
200610303	İktisat (%50 Burslu)	4	TM-1	3			3, 20, 21	----
200610948	İktisat (%25 Burslu)	4	TM-1	3			3, 20, 21	251.000	...	305.931
200610312	İşletme	4	TM-1	55			20, 21	521.000	...	234.844
200611346	İşletme (Tam Burslu)	4	TM-1	7			3, 20, 21	84.200	...	389.471
200610321	İşletme (%50 Burslu)	4	TM-1	4			3, 20, 21	----
200610957	İşletme (%25 Burslu)	4	TM-1	4			3, 20, 21	187.000	...	331.215
200610339	Siyaset Bilimi ve Uluslararası İlişkiler	4	TM-2	55			20, 21	455.000	...	256.062
200611355	Siyaset Bilimi ve Uluslararası İlişkiler (Tam Burslu)	4	TM-2	7			3, 20, 21	34.900	...	427.430
200610348	Siyaset Bilimi ve Uluslararası İlişkiler (%50 Burslu)	4	TM-2	4			3, 20, 21	----
200610966	Siyaset Bilimi ve Uluslararası İlişkiler (%25 Burslu)	4	TM-2	4			3, 20, 21	175.000	...	336.536
200611637	Teknoloji ve Bilgi Yönetimi	4	TM-1	35			20, 21	----
200611646	Teknoloji ve Bilgi Yönetimi (Tam Burslu)	4	TM-1	5			3, 20, 21	----
200611673	Teknoloji ve Bilgi Yönetimi (%50 Burslu)	4	TM-1	5			3, 20, 21	----
200611655	Teknoloji ve Bilgi Yönetimi (%25 Burslu)	4	TM-1	5			3, 20, 21	----
İletişim Fakültesi										
200610393	Halkla İlişkiler ve Tanıtım	4	TS-1	20			20, 21	247.000	...	276.620
200611364	Halkla İlişkiler ve Tanıtım (Tam Burslu)	4	TS-1	3			3, 20, 21	32.000	...	390.711
200610975	Halkla İlişkiler ve Tanıtım (%25 Burslu)	4	TS-1	7			3, 20, 21	102.000	...	337.111
200610418	İletişim Tasarımı	4	TS-1	20			20, 21	296.000	...	259.631
200611373	İletişim Tasarımı (Tam Burslu)	4	TS-1	3			3, 20, 21	18.400	...	408.504
200610984	İletişim Tasarımı (%25 Burslu)	4	TS-1	7			3, 20, 21	89.700	...	344.269
200610436	Radyo, Televizyon ve Sinema	4	TS-1	32			20, 21	251.000	...	275.167
200611382	Radyo, Televizyon ve Sinema (Tam Burslu)	4	TS-1	4			3, 20, 21	24.400	...	399.648
200610993	Radyo, Televizyon ve Sinema (%25 Burslu)	4	TS-1	4			3, 20, 21	79.400	...	350.875
Mühendislik Fakültesi										
200610454	Bilgisayar Mühendisliği	4	MF-4	37			20, 21	338.000	...	232.157
200611391	Bilgisayar Mühendisliği (Tam Burslu)	4	MF-4	4			3, 20, 21	31.900	...	464.027
200610463	Bilgisayar Mühendisliği (%50 Burslu)	4	MF-4	3			3, 20, 21	----
200611001	Bilgisayar Mühendisliği (%25 Burslu)	4	MF-4	6			3, 20, 21	68.600	...	400.705
200610472	Biyomedikal Mühendisliği	4	MF-4	40			20, 21	282.000	...	254.604
200611407	Biyomedikal Mühendisliği (Tam Burslu)	4	MF-4	6			3, 20, 21	17.900	...	493.563
200610481	Biyomedikal Mühendisliği (%50 Burslu)	4	MF-4	5			3, 20, 21	----
200611019	Biyomedikal Mühendisliği (%25 Burslu)	4	MF-4	9			3, 20, 21	56.800	...	418.699
200610499	Elektrik-Elektronik Mühendisliği	4	MF-4	33			20, 21	278.000	...	256.370
200611416	Elektrik-Elektronik Mühendisliği (Tam Burslu)	4	MF-4	5			3, 20, 21	28.200	...	471.452
200610506	Elektrik-Elektronik Mühendisliği (%50 Burslu)	4	MF-4	4			3, 20, 21	----
200611028	Elektrik-Elektronik Mühendisliği (%25 Burslu)	4	MF-4	8			3, 20, 21	70.300	...	398.361
200610515	Endüstri Mühendisliği	4	MF-4	31			20, 21	195.000	...	295.220
200611425	Endüstri Mühendisliği (Tam Burslu)	4	MF-4	5			3, 20, 21	28.400	...	471.081
200610524	Endüstri Mühendisliği (%50 Burslu)	4	MF-4	7			3, 20, 21	----
200611037	Endüstri Mühendisliği (%25 Burslu)	4	MF-4	7			3, 20, 21	59.000	...	415.186
200610533	Makine Mühendisliği	4	MF-4	37			20, 21	360.000	...	206.574
200611434	Makine Mühendisliği (Tam Burslu)	4	MF-4	5			3, 20, 21	40.400	...	447.497
200610542	Makine Mühendisliği (%50 Burslu)	4	MF-4	4			3, 20, 21	----
200611046	Makine Mühendisliği (%25 Burslu)	4	MF-4	4			3, 20, 21	81.600	...	383.117
Sağlık Bilimleri Fakültesi										
200610551	Beslenme ve Diyetetik	4	MF-3	35			20, 21	59.000	...	407.481
200611443	Beslenme ve Diyetetik (Tam Burslu)	4	MF-3	5			3, 20, 21	19.400	...	487.199
200611152	Beslenme ve Diyetetik (%25 Burslu)	4	MF-3	5			3, 20, 21	29.600	...	464.689
200610578	Fizyoterapi ve Rehabilitasyon	4	MF-3	40			20, 21	44.500	...	434.412
200611452	Fizyoterapi ve Rehabilitasyon (Tam Burslu)	4	MF-3	5			3, 20, 21	16.400	...	493.984
200611055	Fizyoterapi ve Rehabilitasyon (%25 Burslu)	4	MF-3	5			3, 20, 21	21.500	...	482.451
200610648	Hemşirelik ve Sağlık Hizmetleri	4	MF-3	25			20, 21, 38	----
200610596	Hemşirelik ve Sağlık Hizmetleri (Tam Burslu)	4	MF-3	5			3, 20, 21, 38	82.200	...	370.155
200611558	Hemşirelik ve Sağlık Hizmetleri (%50 Burslu)	4	MF-3	6			3, 20, 21, 38	92.200	...	356.090
200611567	Hemşirelik ve Sağlık Hizmetleri (%25 Burslu)	4	MF-3	14			3, 20, 21, 38	135.000	...	311.740
200610603	Sağlık Kurumları İşletmeciliği	4	TM-1	21			20, 21	533.000	...	231.431
200611461	Sağlık Kurumları İşletmeciliği (Tam Burslu)	4	TM-1	3			3, 20, 21	56.300	...	410.693

TABLO-4. Merkezi Yerleştirme İle Öğrenci Alan Yükseköğretim Lisans Programları

2012-ÖSYS TERCİH KILAVUZU

PROGRAM KODU (1)	PROGRAM ADI (2)	ÖGR. SÜRE (3)	PUAN TÜRÜ (4)	GENEL KONT (5)	OKUL BİRİNCİSİ KONT (6)	MEB BURS (7)	ÖZEL KOŞUL VE AÇIKLAMALAR (8)	2011-ÖSYS 0,15BAŞARI SIRASI (9)	2011-ÖSYS EK PUANLI B.SIRA (10)	2011-ÖSYS EN KÜÇÜK PUAN (11)
200611064	Sağlık Kurumları İşletmeciliği (%25 Burslu)	4	TM-1	6			3, 20, 21	222.000	---	316.530
200610621	Sosyal Hizmet	4	TM-3	30			20, 21	376.000	---	281.615
200611479	Sosyal Hizmet (Tam Burslu)	4	TM-3	4			3, 20, 21	31.300	---	432.783
200610639	Sosyal Hizmet (%50 Burslu)	4	TM-3	2			3, 20, 21	...	---	---
200611073	Sosyal Hizmet (%25 Burslu)	4	TM-3	4			3, 20, 21	99.000	---	374.193
200610657	Tıp Fakültesi	6	MF-3	50			20, 21	12.500	---	503.679
200611488	Tıp Fakültesi (Tam Burslu)	6	MF-3	8			3, 20, 21	3.850	---	530.078
200610666	Tıp Fakültesi (%50 Burslu)	6	MF-3	3			3, 20, 21	...	---	---
200611179	Tıp Fakültesi (%25 Burslu)	6	MF-3	4			3, 20, 21	5.430	---	524.001
	Ticari Bilimler Fakültesi									
200611497	Bankacılık (Tam Burslu)	4	TM-1	3			3, 20, 21	103.000	---	376.930
200611082	Bankacılık (%25 Burslu)	4	TM-1	27			3, 20, 21	302.000	---	289.896
200611504	Muhasebe ve Finansal Yönetim (Tam Burslu)	4	TM-1	3			3, 20, 21	114.000	---	369.839
200611091	Muhasebe ve Finansal Yönetim (%25 Burslu)	4	TM-1	27			3, 20, 21	375.000	---	270.373
200611513	Sigortacılık ve Risk Yönetimi (Tam Burslu)	4	TM-1	3			3, 20, 21	132.000	---	359.383
200611107	Sigortacılık ve Risk Yönetimi (%25 Burslu)	4	TM-1	27			3, 20, 21	448.000	---	252.659
200611522	Turizm ve Otelcilik (Tam Burslu)	4	TM-1	3			3, 20, 21	147.000	---	351.204
200611116	Turizm ve Otelcilik (%25 Burslu)	4	TM-1	27			3, 20, 21	498.000	---	240.578
200610754	Uluslararası Ticaret	4	TM-1	30			20, 21	534.000	---	231.197
200611531	Uluslararası Ticaret (Tam Burslu)	4	TM-1	6			3, 20, 21	81.600	---	391.363
200611125	Uluslararası Ticaret (%25 Burslu)	4	TM-1	24			3, 20, 21	228.000	---	314.254
200611549	Yönetim Bilişim Sistemleri (Tam Burslu)	4	TM-1	3			3, 20, 21	75.200	---	395.925
200611134	Yönetim Bilişim Sistemleri (%25 Burslu)	4	TM-1	27			3, 20, 21	294.000	---	292.424
	BATMAN ÜNİVERSİTESİ									
	Fen-Edebiyat Fakültesi									
101710081	Tarih	4	TS-2	60	2			68.500	---	373.218
101730076	Tarih (İÖ)	4	TS-2	60	2		2	81.000	---	365.330
	Güzel Sanatlar Fakültesi									
101710106	Sinema ve Televizyon	4	TS-1	25	1			...	---	---
	Mühendislik-Mimarlık Fakültesi									
101710063	Jeoloji Mühendisliği	4	MF-4	50	2			353.000	---	222.556
101730058	Jeoloji Mühendisliği (İÖ)	4	MF-4	50	2		2	...	---	---
101710027	Makine Mühendisliği	4	MF-4	40	1			177.000	---	305.107
101730022	Makine Mühendisliği (İÖ)	4	MF-4	40	1		2	190.000	---	298.022
	BAYBURT ÜNİVERSİTESİ									
	Bayburt Eğitim Fakültesi									
101810017	Fen Bilgisi Öğretmenliği	4	MF-2	90	3			1		
101810053	İlköğretim Din Kültürü ve Ahlak Bilgisi Öğretmenliği	4	YGS-4	65	2	6	1, 75	119.000	28.100	389.571
101830057	İlköğretim Din Kültürü ve Ahlak Bilgisi Öğretmenliği (İÖ)	4	YGS-4	65	2		1, 2	143.000	32.200	380.016
101810026	Sınıf Öğretmenliği	4	TM-2	90	3			69.200	10.800	394.937
	İktisadi ve İdari Bilimler Fakültesi									
101810098	İktisat	4	TM-1	110	3			335.000	---	280.660
101830093	İktisat (İÖ)	4	TM-1	110	3		2	353.000	---	276.140
101810105	İşletme	4	TM-1	110	3			337.000	---	280.241
101830109	İşletme (İÖ)	4	TM-1	110	3		2	352.000	---	276.228
	Mühendislik Fakültesi									
101810062	Gıda Mühendisliği	4	MF-4	50	2			204.000	---	290.289
101830066	Gıda Mühendisliği (İÖ)	4	MF-4	50	2		2	225.000	---	279.718
101810071	İnşaat Mühendisliği	4	MF-4	60	2			134.000	---	333.223
101830075	İnşaat Mühendisliği (İÖ)	4	MF-4	60	2		2	143.000	---	327.050
101810089	Makine Mühendisliği	4	MF-4	60	2			178.000	---	304.889
101830084	Makine Mühendisliği (İÖ)	4	MF-4	60	2		2	190.000	---	297.852
	BEYKENT ÜNİVERSİTESİ (İSTANBUL)									
	Fen-Edebiyat Fakültesi									
200710029	İngiliz Dili ve Edebiyatı (Tam Burslu)	4	DİL-1	6			3, 21, 95, 127	3.100	---	433.451
200710453	İngiliz Dili ve Edebiyatı (%50 Burslu)	4	DİL-1	54			3, 21, 95, 127	12.300	---	276.016
200710047	Matematik-Bilgisayar (Tam Burslu)	4	MF-1	6			3, 17, 21, 86, 95	75.900	---	398.424
200710462	Matematik-Bilgisayar (%50 Burslu)	4	MF-1	54			3, 17, 21, 86, 95	...	---	---
200710383	Mütercim-Tercümanlık (İngilizce) (Tam Burslu)	4	DİL-1	6			3, 21, 95, 127	1.670	---	459.578
200710629	Mütercim-Tercümanlık (İngilizce) (%50 Burslu)	4	DİL-1	54			3, 21, 95, 127	12.100	---	279.866
200710392	Mütercim-Tercümanlık (Rusça)	4	DİL-3	4			95, 115	16.900	---	245.783
200710408	Mütercim-Tercümanlık (Rusça) (Tam Burslu)	4	DİL-3	4			3, 95, 115	3.780	---	439.564
200710638	Mütercim-Tercümanlık (Rusça) (%50 Burslu)	4	DİL-3	32			3, 95, 115	14.400	---	305.814
200710056	Psikoloji	4	TM-3	67			46, 95	257.000	---	313.515
200710065	Psikoloji (Tam Burslu)	4	TM-3	8			3, 46, 95	17.600	---	454.714
200711239	Sosyoloji	4	TM-3	27			46, 95	...	---	---
200711248	Sosyoloji (Tam Burslu)	4	TM-3	6			3, 46, 95	...	---	---
200711257	Sosyoloji (%50 Burslu)	4	TM-3	27			3, 46, 95	...	---	---
200710444	Tarih (Tam Burslu)	4	TS-2	6			3, 46, 95	27.700	---	408.503
200710798	Tarih (%50 Burslu)	4	TS-2	41			3, 46, 95	129.000	---	340.433
200710947	Tarih (%25 Burslu)	4	TS-2	13			3, 46, 95	245.000	---	293.693
200710074	Türk Dili ve Edebiyatı	4	TS-2	7			46, 95	291.000	---	276.931
200710083	Türk Dili ve Edebiyatı (Tam Burslu)	4	TS-2	6			3, 46, 95	12.500	---	431.852
200710489	Türk Dili ve Edebiyatı (%50 Burslu)	4	TS-2	21			3, 46, 95	60.300	---	378.849
200710956	Türk Dili ve Edebiyatı (%25 Burslu)	4	TS-2	26			3, 46, 95	184.000	---	317.079
	Güzel Sanatlar Fakültesi									
200710092	Sinema ve Televizyon	4	TS-1	7			17, 21, 86, 95	...	---	---
200710108	Sinema ve Televizyon (Tam Burslu)	4	TS-1	6			3, 17, 21, 86, 95	9.600	---	425.627
200710498	Sinema ve Televizyon (%50 Burslu)	4	TS-1	24			3, 17, 21, 86, 95	101.000	---	337.492
200710965	Sinema ve Televizyon (%25 Burslu)	4	TS-1	23			3, 17, 21, 86, 95	253.000	---	274.670
200710117	Sinema ve Televizyon (Türkçe)	4	TS-1	7			46, 95	295.000	---	260.068
200710126	Sinema ve Televizyon (Türkçe) (Tam Burslu)	4	TS-1	6			3, 46, 95	12.500	---	419.242
200710505	Sinema ve Televizyon (Türkçe) (%50 Burslu)	4	TS-1	24			3, 46, 95	98.600	---	338.980
200710974	Sinema ve Televizyon (Türkçe) (%25 Burslu)	4	TS-1	23			3, 46, 95	231.000	---	282.212
200710762	Hukuk Fakültesi	4	TM-2	121			46, 95	131.000	---	356.817
200710771	Hukuk Fakültesi (Tam Burslu)	4	TM-2	15			3, 46, 95	15.600	---	459.838
200711221	Hukuk Fakültesi (%25 Burslu)	4	TM-2	9			3, 46, 95	41.600	---	419.379
	İktisadi ve İdari Bilimler Fakültesi									
200710135	Bankacılık ve Finans	4	TM-1	4			17, 21, 86, 95	545.000	---	227.788
200710144	Bankacılık ve Finans (Tam Burslu)	4	TM-1	6			3, 17, 21, 86, 95	89.300	---	385.969
200710514	Bankacılık ve Finans (%50 Burslu)	4	TM-1	50			3, 17, 21, 86, 95	333.000	---	281.288
200710647	İktisat (Türkçe)	4	TM-1	4			46, 95	...	---	---
200710656	İktisat (Türkçe) (Tam Burslu)	4	TM-1	6			3, 46, 95	99.700	---	379.029
200710665	İktisat (Türkçe) (%50 Burslu)	4	TM-1	50			3, 46, 95	367.000	---	272.349
200710153	İktisat	4	TM-1	4			17, 21, 86, 95	...	---	---
200710162	İktisat (Tam Burslu)	4	TM-1	6			3, 17, 21, 86, 95	77.100	---	394.525

TABLO-4. Merkezi Yerleştirme İle Öğrenci Alan Yükseköğretim Lisans Programları

2012-ÖSYS TERCİH KILAVUZU

PROGRAM KODU (1)	PROGRAM ADI (2)	ÖGR. SÜRE (3)	PUAN TÜRÜ (4)	GENEL KONT (5)	OKUL BİRİNCİSİ KONT (6)	MEB BURS (7)	ÖZEL KOŞUL VE AÇIKLAMALAR (8)	2011-ÖSYS 0,15BAŞARI SIRASI (9)	2011-ÖSYS EK PUANLI B.SIRA (10)	2011-ÖSYS EN KÜÇÜK PUAN (11)
200710523	İktisat (%50 Burslu)	4	TM-1	50			3, 17, 21, 86, 95	366.000	---	272.753
200710198	İşletme	4	TM-1	16			46, 95		---	
200710205	İşletme (Tam Burslu)	4	TM-1	6			3, 46, 95	87.200	---	387.408
200710541	İşletme (%50 Burslu)	4	TM-1	38			3, 46, 95	266.000	---	300.914
200711187	İşletme (Uzaktan Eğitim)	4	TM-1	36			95		---	
200711196	İşletme (Uzaktan Eğitim) (Tam Burslu)	4	TM-1	4			3, 95	358.000	---	274.745
200710171	İşletme (İngilizce)	4	TM-1	4			17, 21, 28, 95		---	
200710189	İşletme (İngilizce) (Tam Burslu)	4	TM-1	6			3, 17, 21, 28, 95	60.800	---	407.113
200710532	İşletme (İngilizce) (%50 Burslu)	4	TM-1	50			3, 17, 21, 28, 95	308.000	---	288.089
200710214	Turizm İşletmeciliği	4	TM-1	4			17, 21, 86, 95		---	
200710223	Turizm İşletmeciliği (Tam Burslu)	4	TM-1	6			3, 17, 21, 86, 95	134.000	---	358.527
200710559	Turizm İşletmeciliği (%50 Burslu)	4	TM-1	50			3, 17, 21, 86, 95	432.000	---	256.521
200710232	Uluslararası İlişkiler (İngilizce)	4	TM-2	26			17, 21, 28, 95	580.000	---	217.054
200710241	Uluslararası İlişkiler (İngilizce) (Tam Burslu)	4	TM-2	6			3, 17, 21, 28, 95	38.700	---	422.727
200710568	Uluslararası İlişkiler (İngilizce) (%50 Burslu)	4	TM-2	28			3, 17, 21, 28, 95	190.000	---	330.329
200710417	Uluslararası Lojistik ve Taşımacılık	4	TM-1	26			17, 21, 86, 95		---	
200710426	Uluslararası Lojistik ve Taşımacılık (Tam Burslu)	4	TM-1	6			3, 17, 21, 86, 95	70.400	---	399.474
200710577	Uluslararası Lojistik ve Taşımacılık (%50 Burslu)	4	TM-1	28			3, 17, 21, 86, 95	211.000	---	320.963
200710259	Uluslararası Ticaret	4	TM-1	26			17, 21, 86, 95		---	
200710268	Uluslararası Ticaret (Tam Burslu)	4	TM-1	6			3, 17, 21, 86, 95	63.400	---	404.994
200710586	Uluslararası Ticaret (%50 Burslu)	4	TM-1	28			3, 17, 21, 86, 95	192.000	---	328.968
200710277	Yönetim Bilişim Sistemleri	4	TM-1	4			17, 21, 86, 95		---	
200710286	Yönetim Bilişim Sistemleri (Tam Burslu)	4	TM-1	6			3, 17, 21, 86, 95	65.500	---	403.343
200710595	Yönetim Bilişim Sistemleri (%50 Burslu)	4	TM-1	50			3, 17, 21, 86, 95	360.000	---	274.118
200711203	Yönetim Bilişim Sistemleri (Uzaktan Eğitim)	4	TM-1	36			95		---	
200711212	Yönetim Bilişim Sistemleri (Uzaktan Eğitim) (Tam Burslu)	4	TM-1	4			3, 95	260.000	---	302.792
İletişim Fakültesi										
200710886	Görsel İletişim	4	TS-1	8			46, 95	360.000	---	236.726
200710895	Görsel İletişim (Tam Burslu)	4	TS-1	7			3, 46, 95	29.800	---	393.090
200710902	Görsel İletişim (%50 Burslu)	4	TS-1	50			3, 46, 95	156.000	---	311.652
200710859	Halkla İlişkiler ve Reklamcılık	4	TS-1	9			46, 95	273.000	---	267.699
200710868	Halkla İlişkiler ve Reklamcılık (Tam Burslu)	4	TS-1	7			3, 46, 95	14.800	---	414.566
200710877	Halkla İlişkiler ve Reklamcılık (%50 Burslu)	4	TS-1	49			3, 46, 95	87.300	---	345.718
200711124	Televizyon Haberciliği ve Programcılığı	4	TS-1	10			46, 95	364.000	---	235.010
200711133	Televizyon Haberciliği ve Programcılığı (Tam Burslu)	4	TS-1	7			3, 46, 95	25.300	---	398.523
200711142	Televizyon Haberciliği ve Programcılığı (%50 Burslu)	4	TS-1	53			3, 46, 95	130.000	---	322.886
Mühendislik-Mimarlık Fakültesi										
200710295	Bilgisayar Mühendisliği	4	MF-4	4			17, 21, 86, 95		---	
200710302	Bilgisayar Mühendisliği (Tam Burslu)	4	MF-4	9			3, 17, 21, 86, 95	43.900	---	441.085
200710602	Bilgisayar Mühendisliği (%50 Burslu)	4	MF-4	77			3, 17, 21, 86, 95	217.000	---	283.699
200710311	Elektronik ve Haberleşme Mühendisliği	4	MF-4	4			46, 95		---	
200710329	Elektronik ve Haberleşme Mühendisliği (Tam Burslu)	4	MF-4	6			3, 46, 95	40.900	---	446.507
200710805	Elektronik ve Haberleşme Mühendisliği (%50 Burslu)	4	MF-4	50			3, 46, 95	181.000	---	302.656
200710708	Endüstri Mühendisliği	4	MF-4	9			46, 95		---	
200710717	Endüstri Mühendisliği (Tam Burslu)	4	MF-4	6			3, 46, 95	40.900	---	446.525
200710726	Endüstri Mühendisliği (%50 Burslu)	4	MF-4	45			3, 46, 95	...	---	---
200711169	Endüstri Mühendisliği (Uzaktan Eğitim)	4	MF-4	36			95		---	
200711178	Endüstri Mühendisliği (Uzaktan Eğitim) (Tam Burslu)	4	MF-4	4			3, 95	139.000	---	329.693
200711054	Enerji Sistemleri Mühendisliği (Tam Burslu)	4	MF-4	6			3, 46, 95	49.900	---	430.327
200711063	Enerji Sistemleri Mühendisliği (%50 Burslu)	4	MF-4	54			3, 46, 95	314.000	---	242.213
200710674	İnşaat Mühendisliği	4	MF-4	41			46, 95	285.000	---	253.752
200710683	İnşaat Mühendisliği (Tam Burslu)	4	MF-4	7			3, 46, 95	41.400	---	445.658
200711009	İnşaat Mühendisliği (%25 Burslu)	4	MF-4	22			3, 46, 95	155.000	---	318.818
200711099	İşletme Mühendisliği (Tam Burslu)	4	MF-4	6			3, 46, 95	36.400	---	455.097
200711106	İşletme Mühendisliği (%50 Burslu)	4	MF-4	54			3, 46, 95	87.600	---	375.864
200710347	Kimya Mühendisliği (Tam Burslu)	4	MF-4	6			3, 46, 95	54.800	---	421.982
200710814	Kimya Mühendisliği (%50 Burslu)	4	MF-4	54			3, 46, 95	216.000	---	283.963
200710832	Makine Mühendisliği (Tam Burslu)	4	MF-4	6			3, 46, 95	54.700	---	422.145
200710841	Makine Mühendisliği (%50 Burslu)	4	MF-4	45			3, 46, 95	203.000	---	290.779
200711027	Makine Mühendisliği (%25 Burslu)	4	MF-4	9			3, 46, 95	351.000	---	225.076
200710356	Mimarlık	4	MF-4	68			17, 21, 86, 95	184.000	---	301.154
200710365	Mimarlık (Tam Burslu)	4	MF-4	10			3, 17, 21, 86, 95	26.400	---	475.390
200711036	Mimarlık (%25 Burslu)	4	MF-4	22			3, 17, 21, 86, 95	84.900	---	379.015
200710744	Yazılım Mühendisliği (Tam Burslu)	4	MF-4	7			3, 17, 21, 86, 95	43.400	---	441.929
200710753	Yazılım Mühendisliği (%50 Burslu)	4	MF-4	63			3, 17, 21, 86, 95	255.000	---	265.889
BEZM-İ ALEM VAKIF ÜNİVERSİTESİ (İSTANBUL)										
200910045	Dış Hekimliği Fakültesi	5	MF-3	59			17, 21, 86, 733	29.200	---	465.606
200910054	Dış Hekimliği Fakültesi (Tam Burslu)	5	MF-3	8			3, 17, 21, 86, 733	12.700	---	502.970
200910063	Dış Hekimliği Fakültesi (%50 Burslu)	5	MF-3	8			3, 17, 21, 86, 733	16.500	---	493.882
200910072	Eczacılık Fakültesi	5	MF-3	48			11, 17, 21, 86, 733	32.500	---	458.485
200910081	Eczacılık Fakültesi (Tam Burslu)	5	MF-3	6			3, 11, 17, 21, 86, 733	16.700	---	493.400
200910099	Eczacılık Fakültesi (%50 Burslu)	5	MF-3	6			3, 11, 17, 21, 86, 733	18.500	---	489.172
Sağlık Bilimleri Fakültesi										
200910133	Fizyoterapi ve Rehabilitasyon	4	MF-3	18			21, 733	50.800	---	422.189
200910142	Fizyoterapi ve Rehabilitasyon (Tam Burslu)	4	MF-3	6			3, 21, 733	16.800	---	493.150
200910151	Fizyoterapi ve Rehabilitasyon (%50 Burslu)	4	MF-3	6			3, 21, 733	19.700	---	486.547
200910106	Hemşirelik	4	MF-3	18			21, 733	311.000	---	225.061
200910115	Hemşirelik (Tam Burslu)	4	MF-3	6			3, 21, 733	68.000	---	392.204
200910124	Hemşirelik (%50 Burslu)	4	MF-3	6			3, 21, 733	110.000	---	334.330
200910318	Odyoloji	4	MF-3	18			21, 733	...	---	---
200910327	Odyoloji (Tam Burslu)	4	MF-3	6			3, 21, 733	...	---	---
200910336	Odyoloji (%50 Burslu)	4	MF-3	6			3, 21, 733	...	---	---
200910018	Tıp Fakültesi	6	MF-3	70			17, 21, 86, 733	18.900	---	488.179
200910027	Tıp Fakültesi (Tam Burslu)	6	MF-3	15			3, 17, 21, 86, 733	3.210	---	533.159
200910036	Tıp Fakültesi (%50 Burslu)	6	MF-3	15			3, 17, 21, 86, 733	6.770	---	519.576
BİLECİK ŞEYH EDEBALI ÜNİVERSİTESİ										
Fen-Edebiyat Fakültesi										
101910167	Arkeoloji	4	TM-3	45	2		---	---
101910097	Coğrafya	4	TS-1	45	2		26.800	...	---	396.721
101930056	Coğrafya (İÖ)	4	TS-1	45	2		2	35.400	---	386.987
101910088	Kimya	4	MF-2	45	2		---	---
101910104	Matematik	4	MF-1	45	2		227.000	...	---	283.788
101910122	Moleküler Biyoloji ve Genetik	4	MF-3	45	2		54.300	...	---	415.691
101910113	Tarih	4	TS-2	35	1		62.300	...	---	377.447
101930065	Tarih (İÖ)	4	TS-2	35	1		2	72.600	---	370.572
101910158	Türk Dili ve Edebiyatı	4	TS-2	45	2		---	---

TABLO-4. Merkezi Yerleştirme İle Öğrenci Alan Yükseköğretim Lisans Programları

2012-ÖSYS TERCİH KILAVUZU

PROGRAM KODU (1)	PROGRAM ADI (2)	ÖGR. SÜRE (3)	PUAN TÜRÜ (4)	GENEL KONT (5)	OKUL BİRİNCİSİ KONT (6)	MEB BURS (7)	ÖZEL KOŞUL VE AÇIKLAMALAR (8)	2011-ÖSYS 0,15BAŞARI SIRASI (9)	2011-ÖSYS EK PUANLI B.SIRA (10)	2011-ÖSYS EN KÜÇÜK PUAN (11)
İktisadi ve İdari Bilimler Fakültesi										
101910016	İktisat	4	TM-1	120	3			282.000	---	296.034
101930029	İktisat (İÖ)	4	TM-1	120	3		2	302.000	---	289.945
101910025	İşletme	4	TM-1	120	3			293.000	---	292.698
101930038	İşletme (İÖ)	4	TM-1	120	3		2	311.000	---	287.253
101910034	Kamu Yönetimi	4	TM-2	120	3			197.000	---	327.901
101930011	Kamu Yönetimi (İÖ)	4	TM-2	120	3		2	238.000	---	313.540
101910149	Maliye	4	TM-1	65	2			208.000	---	322.227
101930074	Maliye (İÖ)	4	TM-1	65	2		2	...	---	---
Mühendislik Fakültesi										
101910052	Bilgisayar Mühendisliği	4	MF-4	40	1			80.900	---	383.931
101910043	Elektrik-Elektronik Mühendisliği	4	MF-4	50	2			84.800	---	379.184
101910131	İnşaat Mühendisliği	4	MF-4	45	2			100.000	---	362.076
101910061	Kimya ve Süreç Mühendisliği	4	MF-4	40	1			199.000	---	292.814
101910079	Makine ve İmalat Mühendisliği	4	MF-4	40	1			135.000	---	332.810
İ. D. BILKENT ÜNİVERSİTESİ (ANKARA)										
Eğitim Fakültesi										
202110947	Bilgisayar ve Öğretim Teknolojileri Öğretmenliği (Tam Burslu)	4	YGS-1	4			1, 3, 17, 21, 23, 28	46.700	132	447.911
202110577	Bilgisayar ve Öğretim Teknolojileri Öğretmenliği (%50 Burslu)	4	YGS-1	30			1, 3, 17, 21, 23, 28	329.000	23.100	284.250
Fen Fakültesi										
202110065	Fizik (Tam Burslu)	4	MF-2	20			3, 17, 21, 23, 28	104.000	---	347.089
202110586	Fizik (%50 Burslu)	4	MF-2	15			3, 17, 21, 23, 28	---	---	---
202110083	Kimya (Tam Burslu)	4	MF-2	20			3, 17, 21, 23, 28	55.300	---	418.424
202110595	Kimya (%50 Burslu)	4	MF-2	15			3, 17, 21, 23, 28	---	---	---
202110108	Matematik (Tam Burslu)	4	MF-1	20			3, 17, 21, 23, 28	26.500	---	477.769
202110602	Matematik (%50 Burslu)	4	MF-1	25			3, 17, 21, 23, 28	263.000	---	265.165
202110126	Moleküler Biyoloji ve Genetik (Tam Burslu)	4	MF-3	20			3, 17, 21, 23, 28	5.790	---	522.741
202110611	Moleküler Biyoloji ve Genetik (%50 Burslu)	4	MF-3	15			3, 17, 21, 23, 28	20.400	---	484.830
202110117	Moleküler Biyoloji ve Genetik	4	MF-3	20			17, 21, 23, 28	43.100	---	437.024
Güzel Sanatlar Tasarım ve Mimarlık Fakültesi										
202110956	İç Mimarlık ve Çevre Tasarımı (Tam Burslu)	4	TM-1	17			3, 17, 21, 23, 28	12.700	---	469.299
202110629	İç Mimarlık ve Çevre Tasarımı (%50 Burslu)	4	TM-1	20			3, 17, 21, 23, 28	60.900	---	406.985
202110135	İç Mimarlık ve Çevre Tasarımı	4	TM-1	133			17, 21, 23, 28	430.000	---	256.964
202111036	İletişim ve Tasarım (Tam Burslu)	4	TS-1	6			3, 17, 21, 23, 28	1.570	---	466.903
202111045	İletişim ve Tasarım (%50 Burslu)	4	TS-1	30			3, 17, 21, 23, 28	56.400	---	367.589
202111054	İletişim ve Tasarım	4	TS-1	24			17, 21, 23, 28	146.000	---	315.553
202110965	Kentsel Tasarım ve Peyzaj Mimarisi (Tam Burslu)	4	MF-4	5			3, 17, 21, 23, 28	44.100	---	440.690
202110638	Kentsel Tasarım ve Peyzaj Mimarisi (%50 Burslu)	4	MF-4	45			3, 17, 21, 23, 28	350.000	---	225.415
202111072	Mimarlık (Tam Burslu)	4	MF-4	5			3, 17, 21, 23, 28	---	---	---
202111081	Mimarlık (%50 Burslu)	4	MF-4	10			3, 17, 21, 23, 28	---	---	---
202111063	Mimarlık	4	MF-4	35			17, 21, 23, 28	---	---	---
202110189	Hukuk Fakültesi (Tam Burslu)	4	TM-2	20			3, 17, 21, 23, 28	153	---	547.195
202110823	Hukuk Fakültesi (%50 Burslu)	4	TM-2	20			3, 17, 21, 23, 28	1.180	---	519.342
202110171	Hukuk Fakültesi	4	TM-2	120			17, 21, 23, 28	28.000	---	437.300
İktisadi, İdari ve Sosyal Bilimler Fakültesi										
202110205	İktisat (Tam Burslu)	4	TM-1	20			3, 17, 21, 23, 28	2.610	---	508.693
202110647	İktisat (%50 Burslu)	4	TM-1	70			3, 17, 21, 23, 28	62.600	---	405.663
202110198	İktisat	4	TM-1	60			17, 21, 23, 28	256.000	---	304.258
202110223	Küresel ve Uluslararası İlişkiler (UOLP-SUNY Binghamton) (%50 Burslu)	4	TM-2	1			17, 28, 251, 252, 255, 749	---	---	---
202110214	Küresel ve Uluslararası İlişkiler (UOLP-SUNY Binghamton)	4	TM-2	9			17, 28, 251, 252, 749	---	---	---
202110241	Psikoloji (Tam Burslu)	4	TM-3	10			3, 17, 21, 23, 28	3.550	---	496.794
202110656	Psikoloji (%50 Burslu)	4	TM-3	15			3, 17, 21, 23, 28	20.200	---	449.903
202110232	Psikoloji	4	TM-3	30			17, 21, 23, 28	94.100	---	376.998
202110268	Siyaset Bilimi (Tam Burslu)	4	TM-2	20			3, 17, 21, 23, 28	16.900	---	457.144
202110665	Siyaset Bilimi (%50 Burslu)	4	TM-2	130			3, 17, 21, 23, 28	297.000	---	296.110
202110286	Uluslararası İlişkiler (Tam Burslu)	4	TM-2	20			3, 17, 21, 23, 28	4.360	---	494.490
202110674	Uluslararası İlişkiler (%50 Burslu)	4	TM-2	70			3, 17, 21, 23, 28	68.200	---	395.691
202110277	Uluslararası İlişkiler	4	TM-2	60			3, 17, 21, 23, 28	339.000	---	284.819
İnsani Bilimler ve Edebiyat Fakültesi										
202110902	Amerikan Kültürü ve Edebiyatı (Tam Burslu)	4	DİL-1	10			3, 21, 23, 28, 77	1.030	---	474.542
202110683	Amerikan Kültürü ve Edebiyatı (%50 Burslu)	4	DİL-1	40			3, 21, 23, 28, 77	---	---	---
202110911	Arkeoloji (Tam Burslu)	4	TM-3	10			3, 17, 21, 23, 28	141.000	---	353.428
202110841	Arkeoloji (%50 Burslu)	4	TM-3	20			3, 17, 21, 23, 28	460.000	---	260.431
202110929	Felsefe (Tam Burslu)	4	TM-3	15			3, 17, 21, 23, 28	62.100	---	399.459
202110708	Felsefe (%50 Burslu)	4	TM-3	5			3, 17, 21, 23, 28	294.000	---	303.052
202110938	İngiliz Dili ve Edebiyatı (Tam Burslu)	4	DİL-1	10			3, 21, 23, 28, 77	710	---	483.400
202110717	İngiliz Dili ve Edebiyatı (%50 Burslu)	4	DİL-1	40			3, 21, 23, 28, 77	12.200	---	278.775
İşletme Fakültesi										
202110383	İşletme (Tam Burslu)	4	TM-1	20			3, 17, 21, 23, 28	2.250	---	511.316
202110726	İşletme (%50 Burslu)	4	TM-1	60			3, 17, 21, 23, 28	42.500	---	422.989
202110374	İşletme	4	TM-1	100			17, 21, 23, 28	176.000	---	336.360
Mühendislik Fakültesi										
202110408	Bilgisayar Mühendisliği (Tam Burslu)	4	MF-4	50			3, 17, 21, 23, 28	3.450	---	534.526
202110735	Bilgisayar Mühendisliği (%50 Burslu)	4	MF-4	20			3, 17, 21, 23, 28	15.500	---	499.087
202110392	Bilgisayar Mühendisliği	4	MF-4	90			17, 21, 23, 28	61.200	---	411.780
202110426	Elektrik-Elektronik Mühendisliği (Tam Burslu)	4	MF-4	50			3, 17, 21, 23, 28	627	---	553.688
202110744	Elektrik-Elektronik Mühendisliği (%50 Burslu)	4	MF-4	20			3, 17, 21, 23, 28	7.940	---	518.635
202110417	Elektrik-Elektronik Mühendisliği	4	MF-4	90			17, 21, 23, 28	34.300	---	459.155
202110444	Endüstri Mühendisliği (Tam Burslu)	4	MF-4	50			3, 17, 21, 23, 28	2.770	---	537.866
202110753	Endüstri Mühendisliği (%50 Burslu)	4	MF-4	20			3, 17, 21, 23, 28	10.400	---	511.759
202110435	Endüstri Mühendisliği	4	MF-4	90			17, 21, 23, 28	40.200	---	447.860
202110877	Makine Mühendisliği (Tam Burslu)	4	MF-4	25			3, 17, 21, 23, 28	5.800	---	525.134
202110886	Makine Mühendisliği (%50 Burslu)	4	MF-4	30			3, 17, 21, 23, 28	19.300	---	490.400
202110868	Makine Mühendisliği	4	MF-4	40			17, 21, 23, 28	46.500	---	436.448
Uygulamalı Teknoloji ve İşletmecilik Yüksekokulu										
202111009	Bilgisayar Teknolojisi ve Bilişim Sistemleri (Tam Burslu)	4	YGS-1	10			1, 3, 17, 21, 23, 28	30.100	53	471.849
202110762	Bilgisayar Teknolojisi ve Bilişim Sistemleri (%50 Burslu)	4	YGS-1	90			1, 3, 17, 21, 23, 28	324.000	22.400	285.723
202111018	İşletme Bilgi Yönetimi (Tam Burslu)	4	YGS-6	10			1, 3, 17, 21, 23, 28	63.100	13.400	430.244
202110771	İşletme Bilgi Yönetimi (%50 Burslu)	4	YGS-6	90			1, 3, 17, 21, 23, 28	594.000	114.000	265.761
202111027	Turizm ve Otel İşletmeciliği (Tam Burslu)	4	YGS-6	10			1, 3, 17, 21, 23, 28	83.600	16.500	412.564
202110789	Turizm ve Otel İşletmeciliği (%50 Burslu)	4	YGS-6	90			1, 3, 17, 21, 23, 28	628.000	121.000	260.609
Uygulamalı Yabancı Diller Y.O.										
202110974	Bankacılık ve Finans (Tam Burslu)	4	YGS-6	6			1, 3, 17, 21, 23, 28	46.400	10.500	448.128
202110798	Bankacılık ve Finans (%50 Burslu)	4	YGS-6	54			1, 3, 17, 21, 23, 28	491.000	90.500	281.907
202110983	Muhasebe Bilgi Sistemleri (Tam Burslu)	4	YGS-6	5			1, 3, 17, 21, 23, 28	72.400	14.800	421.846
202110805	Muhasebe Bilgi Sistemleri (%50 Burslu)	4	YGS-6	45			1, 3, 17, 21, 23, 28	726.000	138.000	246.327

TABLO-4. Merkezi Yerleştirme İle Öğrenci Alan Yükseköğretim Lisans Programları

2012-ÖSYS TERCİH KILAVUZU

PROGRAM KODU (1)	PROGRAM ADI (2)	ÖGR. SÜRE (3)	PUAN TÜRÜ (4)	GENEL KONT (5)	OKUL BİRİNCİSİ (6)	MEB BURS (7)	ÖZEL KOŞUL VE AÇIKLAMALAR (8)	2011-ÖSYS	2011-ÖSYS	2011-ÖSYS
								0,15BAŞARI SIRASI (9)	EK PUANLI B.SIRA (10)	EN KÜÇÜK PUAN (11)
202110992	Mütercim-Tercümanlık (İng-Fra-Türkçe) (Tam Burslu)	4	DİL-1	5			3, 21, 23, 28, 96	29	---	527.008
202110814	Mütercim-Tercümanlık (İng-Fra-Türkçe) (%50 Burslu)	4	DİL-1	45			3, 21, 23, 28, 96	11.600	---	288.529
BİNGÖL ÜNİVERSİTESİ										
Fen-Edebiyat Fakültesi										
102010137	Felsefe	4	TM-3	55	2		46	261.000	---	312.519
102030105	Felsefe (İÖ)	4	TM-3	55	2		2, 46	278.000	---	307.585
102010101	İngiliz Dili ve Edebiyatı	4	DİL-1	55	2		21	12.200	---	277.916
102030071	İngiliz Dili ve Edebiyatı (İÖ)	4	DİL-1	55	2		2, 21	13.400	---	259.371
102010119	Matematik	4	MF-1	55	2		46	288.000	---	253.464
102030089	Matematik (İÖ)	4	MF-1	55	2		2, 46	328.000	---	235.920
102010191	Sosyal Hizmet	4	TM-3	105	3		46	---	---	---
102030132	Sosyal Hizmet (İÖ)	4	TM-3	105	3		2, 46	---	---	---
102010128	Sosyoloji	4	TM-3	55	2		46	185.000	---	336.373
102030098	Sosyoloji (İÖ)	4	TM-3	55	2		2, 46	220.000	---	324.727
102010067	Tarih	4	TS-2	55	2		46	74.500	---	369.376
102030062	Tarih (İÖ)	4	TS-2	55	2		2, 46	83.900	---	363.584
102010094	Türk Dili ve Edebiyatı	4	TS-2	55	2		46	42.800	---	392.824
102030053	Türk Dili ve Edebiyatı (İÖ)	4	TS-2	55	2		2, 46	48.700	---	387.779
İktisadi ve İdari Bilimler Fakültesi										
102010182	İktisat	4	TM-1	55	2		46	---	---	---
102030123	İktisat (İÖ)	4	TM-1	55	2		2, 46	---	---	---
102010076	İşletme	4	TM-1	55	2		46	324.000	---	283.701
102030044	İşletme (İÖ)	4	TM-1	55	2		2, 46	355.000	---	275.388
102010146	İlahiyat Fakültesi	4	YGS-4	80	2		1, 121	188.000	39.200	365.436
102030114	İlahiyat Fakültesi (İÖ)	4	YGS-4	80	2		1, 2, 121	222.000	44.400	355.675
Mühendislik-Mimarlık Fakültesi										
102010173	İnşaat Mühendisliği	4	MF-4	55	2		46	141.000	---	327.875
Ziraat Fakültesi										
102010085	Bahçe Bitkileri	4	MF-2	55	2		46	---	---	---
102010013	Tarla Bitkileri	4	MF-3	35	1		46	317.000	---	216.302
102010022	Zootekni	4	MF-2	45	2		46	---	---	---
BITLİS EREN ÜNİVERSİTESİ										
Fen-Edebiyat Fakültesi										
102110039	Matematik	4	MF-1	45	2			301.000	---	248.116
102110048	Tarih	4	TS-2	45	2			79.500	---	366.225
102130016	Tarih (İÖ)	4	TS-2	45	2		2	86.300	---	362.248
102110084	Türk Dili ve Edebiyatı	4	TS-2	45	2			---	---	---
102130043	Türk Dili ve Edebiyatı (İÖ)	4	TS-2	45	2		2	---	---	---
Mühendislik-Mimarlık Fakültesi										
102110075	Çevre Mühendisliği	4	MF-4	45	2			327.000	---	237.188
102130034	Çevre Mühendisliği (İÖ)	4	MF-4	45	2		2	---	---	---
102110021	İnşaat Mühendisliği	4	MF-4	45	2			141.000	---	327.962
102130025	İnşaat Mühendisliği (İÖ)	4	MF-4	45	2		2	157.000	---	317.552
Sağlık Yüksekokulu										
102110109	Beslenme ve Diyetetik	4	YGS-2	35	1		1	---	---	---
102110012	Hemşirelik	4	YGS-2	70	2		1, 38	149.000	14.500	347.074
102110093	Sosyal Hizmet	4	YGS-5	45	2		1	---	---	---
BOĞAZIÇI ÜNİVERSİTESİ (İSTANBUL)										
Eğitim Fakültesi										
102210011	Bilgisayar ve Öğretim Teknolojileri Öğretmenliği	4	YGS-1	60	2		1, 17, 21, 28, 98	45.500	123	449.534
102210029	Fen Bilgisi Öğretmenliği	4	MF-2	50	2		1, 17, 21, 28, 98	40.500	6.360	446.101
102210038	Fizik Öğretmenliği	5	MF-2	35	1		1, 17, 21, 28, 98	53.300	7.700	421.933
102210047	İlköğretim Matematik Öğretmenliği	4	MF-1	50	2		1, 17, 21, 28, 98	12.000	2.740	509.228
102210056	İngilizce Öğretmenliği	4	DİL-1	90	3	6	1, 21, 28, 75, 77, 98	14	138	530.085
102210065	Kimya Öğretmenliği	5	YGS-2	35	1		1, 17, 21, 28, 98	46.000	7.760	446.986
102210074	Matematik Öğretmenliği	5	MF-1	35	1		1, 17, 21, 28, 98	7.730	2.030	520.865
102210083	Okul Öncesi Öğretmenliği	4	YGS-5	60	2	5	1, 17, 21, 28, 75, 98	20.100	5.760	483.489
102210092	Rehberlik ve Psikolojik Danışmanlık	4	TM-3	70	2	14	17, 21, 28, 75, 98	5.390	---	487.225
Fen-Edebiyat Fakültesi										
102210108	Çevre Bilimi	4	DİL-1	50	2		21, 28, 98, 127	89	---	516.306
102210117	Felsefe	4	TM-3	40	1		17, 21, 28, 98	8.510	---	476.120
102210126	Fizik	4	MF-2	40	1		17, 21, 28, 98	33.000	---	460.957
102210135	İngiliz Dili ve Edebiyatı	4	DİL-1	50	2		21, 28, 98	228	---	504.145
102210144	Kimya	4	MF-2	40	1		17, 21, 28, 98	24.600	---	478.649
102210153	Matematik	4	MF-1	50	2		17, 21, 28, 98	16.400	---	499.070
102210162	Moleküler Biyoloji ve Genetik	4	MF-3	40	1		17, 21, 28, 98	8.240	---	515.215
102210171	Psikoloji	4	TM-3	50	2		17, 21, 28, 98	1.800	---	509.842
102210189	Sosyoloji	4	TM-3	50	2		17, 21, 28, 98	3.720	---	495.874
102210198	Tarih	4	TS-2	50	2		17, 21, 28, 98	1.440	---	479.623
102210205	Türk Dili ve Edebiyatı	4	TS-2	50	2		17, 21, 28, 98	1.170	---	483.993
İktisadi ve İdari Bilimler Fakültesi										
102210214	İktisat	4	TM-1	110	3		17, 21, 28, 98	1.790	---	515.475
102210223	İşletme	4	TM-1	110	3		17, 21, 28, 98	1.110	---	523.880
102210232	Siyaset Bilimi ve Uluslararası İlişkiler	4	TM-2	95	3		17, 21, 28, 98	1.690	---	513.223
Mühendislik Fakültesi										
102210277	Bilgisayar Mühendisliği	4	MF-4	75	2		17, 21, 28, 98	1.810	---	543.242
102210286	Elektrik-Elektronik Mühendisliği	4	MF-4	75	2		17, 21, 28, 98	550	---	554.752
102210295	Endüstri Mühendisliği	4	MF-4	60	2		17, 21, 28, 98	867	---	550.799
102210302	İnşaat Mühendisliği	4	MF-4	60	2		17, 21, 28, 98	5.820	---	525.052
102210311	Kimya Mühendisliği	4	MF-4	60	2		17, 21, 28, 98	10.500	---	511.325
102210329	Makine Mühendisliği	4	MF-4	60	2		17, 21, 28, 98	2.600	---	538.773
Uygulamalı Bilimler Yüksekokulu										
102210365	Turizm İşletmeciliği	4	YGS-6	60	2		1, 17, 21, 28, 98	41.500	9.520	454.515
102210374	Uluslararası Ticaret	4	YGS-6	60	2		1, 17, 21, 28, 98	21.400	5.440	486.304
102210383	Yönetim Bilişim Sistemleri	4	YGS-6	60	2		1, 17, 21, 28, 98	22.600	5.700	484.015
BOZOK ÜNİVERSİTESİ (YOZGAT)										
Fen-Edebiyat Fakültesi										
102310046	Matematik	4	MF-1	60	2			---	---	---
102330102	Matematik (İÖ)	4	MF-1	60	2		2	---	---	---
102310055	Tarih	4	TS-2	80	2			72.700	---	370.520
102330068	Tarih (İÖ)	4	TS-2	80	2		2	81.000	---	365.277
102310064	Türk Dili ve Edebiyatı	4	TS-2	80	2			50.800	---	386.015
102330077	Türk Dili ve Edebiyatı (İÖ)	4	TS-2	80	2		2	47.900	---	388.484
İktisadi ve İdari Bilimler Fakültesi										
102310143	İktisat	4	TM-1	70	2			320.000	---	284.878
102330086	İktisat (İÖ)	4	TM-1	70	2		2	335.000	---	280.678

TABLO-4. Merkezi Yerleştirme İle Öğrenci Alan Yükseköğretim Lisans Programları

2012-ÖSYS TERCİH KILAVUZU

PROGRAM KODU (1)	PROGRAM ADI (2)	ÖGR. SÜRE (3)	PUAN TÜRÜ (4)	GENEL KONT (5)	OKUL BİRİNCİSİ KONT (6)	MEB BURS (7)	ÖZEL KOŞUL VE AÇIKLAMALAR (8)	2011-ÖSYS 0,15BAŞARI SIRASI (9)	2011-ÖSYS EK PUANLI B.SIRA (10)	2011-ÖSYS EN KÜÇÜK PUAN (11)
102310073	İşletme	4	TM-1	70	2			323.000	---	284.011
102330014	İşletme (İÖ)	4	TM-1	70	2			337.000	---	280.120
	İlahiyat Fakültesi									
102310197	İlahiyat	4	YGS-4	60	2		1, 121	----
	Mühendislik-Mimarlık Fakültesi									
102310188	Biyosistem Mühendisliği	4	MF-4	35	1			...	---	----
102310161	Elektrik-Elektronik Mühendisliği	4	MF-4	50	2			111.000	---	352.483
102310082	İnşaat Mühendisliği	4	MF-4	65	2			114.000	---	349.793
102330023	İnşaat Mühendisliği (İÖ)	4	MF-4	65	2			131.000	---	335.806
102310125	Jeoloji Mühendisliği	4	MF-4	40	1				---	----
102310091	Makine Mühendisliği	4	MF-4	85	3			161.000	---	314.984
102330032	Makine Mühendisliği (İÖ)	4	MF-4	85	3			182.000	---	302.277
102310107	Mimarlık	4	MF-4	40	1			43.200	---	442.374
102310116	Şehir ve Bölge Planlama	4	MF-4	40	1			173.000	---	307.237
102310152	Tıp Fakültesi	6	MF-3	45	2		14, 17, 21, 86, 126	7.180	---	518.293
	Ziraat Fakültesi									
102310179	Tarla Bitkileri	4	MF-3	40	1			315.000	---	221.076
	Sağlık Yüksekokulu									
102310134	Hemşirelik	4	YGS-2	85	3		1, 38, 87	141.000	14.200	352.626
	BURSA ORHANGAZI ÜNİVERSİTESİ									
	İktisadi ve İdari Bilimler Fakültesi									
205910012	İşletme (Tam Burslu)	4	TM-1	5			3, 21, 808	...	---	----
205910021	İşletme (%50 Burslu)	4	TM-1	15			3, 21, 808	...	---	----
205910039	İşletme (%25 Burslu)	4	TM-1	20			3, 21, 808	...	---	----
205910048	Siyaset Bilimi ve Uluslararası İlişkiler (İngilizce) (Tam Burslu)	4	TM-2	5			3, 17, 21, 28, 808	...	---	----
205910057	Siyaset Bilimi ve Uluslararası İlişkiler (İngilizce) (%50 Burslu)	4	TM-2	15			3, 17, 21, 28, 808	...	---	----
205910066	Siyaset Bilimi ve Uluslararası İlişkiler (İngilizce) (%25 Burslu)	4	TM-2	20			3, 17, 21, 28, 808	...	---	----
	Mimarlık ve Tasarım Fakültesi									
205910075	Mimarlık (Tam Burslu)	4	MF-4	5			3, 21, 808	...	---	----
205910084	Mimarlık (%50 Burslu)	4	MF-4	15			3, 21, 808	...	---	----
205910093	Mimarlık (%25 Burslu)	4	MF-4	20			3, 21, 808	...	---	----
	Mühendislik Fakültesi									
205910109	Elektrik-Elektronik Mühendisliği (Tam Burslu)	4	MF-4	5			3, 21, 808	...	---	----
205910118	Elektrik-Elektronik Mühendisliği (%50 Burslu)	4	MF-4	15			3, 21, 808	...	---	----
205910127	Elektrik-Elektronik Mühendisliği (%25 Burslu)	4	MF-4	20			3, 21, 808	...	---	----
205910163	İnşaat Mühendisliği (Tam Burslu)	4	MF-4	5			3, 17, 21, 86, 808	...	---	----
205910181	İnşaat Mühendisliği (%50 Burslu)	4	MF-4	15			3, 17, 21, 86, 808	...	---	----
205910172	İnşaat Mühendisliği (%25 Burslu)	4	MF-4	20			3, 17, 21, 86, 808	...	---	----
205910136	Makine Mühendisliği (Tam Burslu)	4	MF-4	5			3, 21, 808	...	---	----
205910145	Makine Mühendisliği (%50 Burslu)	4	MF-4	15			3, 21, 808	...	---	----
205910154	Makine Mühendisliği (%25 Burslu)	4	MF-4	20			3, 21, 808	...	---	----
	BURSA TEKNİK ÜNİVERSİTESİ									
	Doğa Bilimleri, Mimarlık ve Mühendislik Fakültesi									
102410027	Kimya	4	MF-2	45	2		17, 21, 86, 781	228.000	---	263.161
102410018	Makine Mühendisliği	4	MF-4	45	2		17, 21, 86, 781	52.800	---	425.363
102410036	Mekatronik Mühendisliği	4	MF-4	45	2		17, 21, 86, 781	...	---	----
102410045	Metalurji ve Malzeme Mühendisliği	4	MF-4	45	2		17, 21, 86, 781	...	---	----
	BÜLENT ECEVİT ÜNİVERSİTESİ (ZONGULDAK)									
110310383	Dış Hekimliği Fakültesi	5	MF-3	45	2		21, 813	15.000	---	497.224
	Fen-Edebiyat Fakültesi									
110310011	Biyoloji	4	MF-2	60	2		17, 21, 86, 813	...	---	----
110310435	İngiliz Dili ve Edebiyatı	4	DİL-1	45	2		21, 813	10.100	---	312.802
110310038	Kimya	4	MF-2	55	2		17, 21, 86, 813	...	---	----
110310047	Matematik	4	MF-1	100	3		17, 21, 86, 813	324.000	---	237.954
110330015	Matematik (İÖ)	4	MF-1	100	3		2	...	---	----
110310471	Tarih	4	TS-2	45	2		---	----
110310444	Türk Dili ve Edebiyatı	4	TS-2	45	2		...	34.000	---	401.474
110330193	Türk Dili ve Edebiyatı (İÖ)	4	TS-2	45	2		2	42.500	---	393.068
	İktisadi ve İdari Bilimler Fakültesi									
110310356	Çalışma Ekonomisi ve Endüstri İlişkileri	4	TM-1	90	3		46, 813	252.000	---	305.453
110310056	İktisat	4	TM-1	105	3		17, 21, 86, 813	277.000	---	297.370
110330024	İktisat (İÖ)	4	TM-1	105	3		2	303.000	---	289.756
110310065	İşletme	4	TM-1	100	3		17, 21, 86, 813	288.000	---	294.213
110330033	İşletme (İÖ)	4	TM-1	100	3		2	308.000	---	288.174
110310074	Maliye	4	TM-1	90	3		46, 813	205.000	---	323.253
110330042	Maliye (İÖ)	4	TM-1	90	3		2	253.000	---	305.095
110310462	Siyaset Bilimi ve Kamu Yönetimi	4	TM-2	45	2		---	----
110330209	Siyaset Bilimi ve Kamu Yönetimi (İÖ)	4	TM-2	45	2		2	...	---	----
110310365	Uluslararası Ticaret ve İşletmecilik	4	TM-1	85	3		46, 813	218.000	---	318.160
	Mühendislik Fakültesi									
110310489	Biyomedikal Mühendisliği	4	MF-4	45	2		21, 813	...	---	----
110310083	Çevre Mühendisliği	4	MF-4	50	2		17, 21, 86, 813	239.000	---	273.257
110330175	Çevre Mühendisliği (İÖ)	4	MF-4	50	2		2	280.000	---	255.456
110310092	Elektrik-Elektronik Mühendisliği	4	MF-4	70	2		17, 21, 86, 813	85.000	---	378.934
110330166	Elektrik-Elektronik Mühendisliği (İÖ)	4	MF-4	70	2		2	116.000	---	347.955
110310108	İnşaat Mühendisliği	4	MF-4	55	2		17, 21, 86, 813	92.500	---	370.371
110330184	İnşaat Mühendisliği (İÖ)	4	MF-4	55	2		2	109.000	---	353.694
110310117	Jeodezi ve Fotogrametri Mühendisliği	4	MF-4	70	2		46, 813	157.000	---	317.437
110310426	Jeoloji Mühendisliği	4	MF-4	35	1		46, 813	348.000	---	226.967
110310126	Maden Mühendisliği	4	MF-4	80	2		17, 21, 86, 813	354.000	---	221.884
110310135	Makine Mühendisliği	4	MF-4	100	3		21, 813	125.000	---	339.928
110330051	Makine Mühendisliği (İÖ)	4	MF-4	100	3		2, 46, 813	143.000	---	326.583
110310144	Tıp Fakültesi	6	MF-3	95	3		21, 813	10.300	---	509.228
	Ereğli Eğitim Fakültesi									
110310374	Fen Bilgisi Öğretmenliği	4	MF-2	45	2		1	235.000	12.300	260.143
110310453	İlköğretim Din Kültürü ve Ahlak Bilgisi Öğretmenliği	4	YGS-4	65	2	6	1, 75	111.000	26.600	393.228
110330218	İlköğretim Din Kültürü ve Ahlak Bilgisi Öğretmenliği (İÖ)	4	YGS-4	65	2		1, 2	----
110310392	İlköğretim Matematik Öğretmenliği	4	MF-1	50	2		1	63.800	9.560	414.224
110310408	Okul Öncesi Öğretmenliği	4	YGS-5	60	2	5	1, 75	75.000	16.000	423.227
110330157	Okul Öncesi Öğretmenliği (İÖ)	4	YGS-5	60	2		1, 2	81.600	16.800	418.835
110310189	Sınıf Öğretmenliği	4	TM-2	95	3		1	63.600	10.200	399.290
110310198	Sosyal Bilgiler Öğretmenliği	4	TS-1	55	2		1	28.900	1.870	394.169
110310205	Türkçe Öğretmenliği	4	TS-2	65	2		1	11.000	1.280	435.082
110310417	Zihin Engelliler Öğretmenliği	4	YGS-4	50	2	12	1, 75	50.600	14.900	429.965
110330148	Zihin Engelliler Öğretmenliği (İÖ)	4	YGS-4	50	2		1, 2	59.100	16.800	422.975

TABLO-4. Merkezi Yerleştirme İle Öğrenci Alan Yükseköğretim Lisans Programları

2012-ÖSYS TERCİH KILAVUZU

PROGRAM KODU (1)	PROGRAM ADI (2)	ÖGR. SÜRE (3)	PUAN TÜRÜ (4)	GENEL KONT (5)	OKUL BİRİNCİSİ KONT (6)	MEB BURS (7)	ÖZEL KOŞUL VE AÇIKLAMALAR (8)	2011-ÖSYS 0,15BAŞARI SIRASI (9)	2011-ÖSYS EK PUANLI B.SIRA (10)	2011-ÖSYS EN KÜÇÜK PUAN (11)
	Zonguldak Sağlık Yüksekokulu									
110310153	Hemşirelik	4	YGS-2	120	3		1, 21, 38, 813	135.000	13.900	356.800
	Deniz İşletmeciliği ve Yönetimi Yüksekokulu									
110310171	Denizcilik İşletmeleri Yönetimi	4	YGS-6	55	2		1, 46, 64, 813	197.000	32.200	353.933
	CANIK BAŞARI ÜNİVERSİTESİ (SAMSUN)									
	Eğitim Fakültesi									
206610012	Rehberlik ve Psikolojik Danışmanlık	4	TM-3	36			809	...	---	----
206610021	Rehberlik ve Psikolojik Danışmanlık (Tam Burslu)	4	TM-3	6			3, 809	...	---	----
206610039	Rehberlik ve Psikolojik Danışmanlık (%50 Burslu)	4	TM-3	6			3, 809	...	---	----
206610048	Rehberlik ve Psikolojik Danışmanlık (%25 Burslu)	4	TM-3	12			3, 809	...	---	----
206610057	Türkçe Öğretmenliği	4	TS-2	40			1, 809	...	---	----
206610066	Türkçe Öğretmenliği (Tam Burslu)	4	TS-2	6			1, 3, 809	...	---	----
206610075	Türkçe Öğretmenliği (%50 Burslu)	4	TS-2	6			1, 3, 809	...	---	----
206610084	Türkçe Öğretmenliği (%25 Burslu)	4	TS-2	8			1, 3, 809	...	---	----
	Fen-Edebiyat Fakültesi									
206610093	Moleküler Biyoloji ve Genetik (Tam Burslu)	4	MF-3	10			3, 21, 809	...	---	----
206610109	Moleküler Biyoloji ve Genetik (%50 Burslu)	4	MF-3	16			3, 21, 809	...	---	----
206610118	Moleküler Biyoloji ve Genetik (%25 Burslu)	4	MF-3	24			3, 21, 809	...	---	----
	İktisadi ve İdari Bilimler Fakültesi									
206610127	İşletme	4	TM-1	36			46, 809	...	---	----
206610136	İşletme (Tam Burslu)	4	TM-1	6			3, 46, 809	...	---	----
206610154	İşletme (%50 Burslu)	4	TM-1	6			3, 46, 809	...	---	----
206610145	İşletme (%25 Burslu)	4	TM-1	12			3, 46, 809	...	---	----
206610163	Uluslararası Ticaret ve İşletmecilik	4	TM-1	30			21, 809	...	---	----
206610172	Uluslararası Ticaret ve İşletmecilik (Tam Burslu)	4	TM-1	6			3, 21, 809	...	---	----
206610181	Uluslararası Ticaret ve İşletmecilik (%50 Burslu)	4	TM-1	6			3, 21, 809	...	---	----
206610199	Uluslararası Ticaret ve İşletmecilik (%25 Burslu)	4	TM-1	18			3, 21, 809	...	---	----
	Mühendislik Fakültesi									
206610206	İnşaat Mühendisliği	4	MF-4	36			21, 809	...	---	----
206610215	İnşaat Mühendisliği (Tam Burslu)	4	MF-4	6			3, 21, 809	...	---	----
206610224	İnşaat Mühendisliği (%50 Burslu)	4	MF-4	6			3, 21, 809	...	---	----
206610233	İnşaat Mühendisliği (%25 Burslu)	4	MF-4	12			3, 21, 809	...	---	----
206610242	Mimarlık	4	MF-4	36			21, 809	...	---	----
206610251	Mimarlık (Tam Burslu)	4	MF-4	6			3, 21, 809	...	---	----
206610269	Mimarlık (%50 Burslu)	4	MF-4	6			3, 21, 809	...	---	----
206610278	Mimarlık (%25 Burslu)	4	MF-4	12			3, 21, 809	...	---	----
	CELAL BAYAR ÜNİVERSİTESİ (MANISA)									
	Eğitim Fakültesi									
102510017	Fen Bilgisi Öğretmenliği	4	MF-2	115	3		1, 99	237.000	12.300	259.174
102510026	Sınıf Öğretmenliği	4	TM-2	115	3		1, 99	58.200	9.680	403.636
102510035	Sosyal Bilgiler Öğretmenliği	4	TS-1	100	3		1, 99	24.800	1.740	399.208
102510044	Türkçe Öğretmenliği	4	TS-2	85	3		1, 99	9.770	1.220	438.076
	Fen-Edebiyat Fakültesi									
102510053	Biyoloji	4	MF-2	90	3				---	----
102530057	Biyoloji (İÖ)	4	MF-2	90	3		2		---	----
102510071	İngiliz Dili ve Edebiyatı	4	DİL-1	90	3		21, 77	8.450	---	341.714
102510089	Kimya	4	MF-2	90	3			312.000	---	222.905
102530075	Kimya (İÖ)	4	MF-2	90	3		2		---	----
102510098	Matematik	4	MF-1	90	3			187.000	---	306.353
102530084	Matematik (İÖ)	4	MF-1	90	3		2	279.000	---	257.947
102510308	Sanat Tarihi	4	TS-2	45	2				---	----
102510105	Tarih	4	TS-2	90	3			57.400	---	380.914
102530093	Tarih (İÖ)	4	TS-2	90	3		2	68.600	---	373.116
102510114	Türk Dili ve Edebiyatı	4	TS-2	90	3			31.200	---	404.527
102530109	Türk Dili ve Edebiyatı (İÖ)	4	TS-2	90	3		2	40.200	---	395.217
	İktisadi ve İdari Bilimler Fakültesi									
102510123	İktisat	4	TM-1	155	4		46	217.000	---	318.402
102530118	İktisat (İÖ)	4	TM-1	155	4		2, 46	268.000	---	300.313
102510132	İşletme	4	TM-1	165	5		46	207.000	---	322.616
102530127	İşletme (İÖ)	4	TM-1	165	5		2, 46	258.000	---	303.539
102510274	Kamu Yönetimi	4	TM-2	65	2		46	142.000	---	351.625
102530206	Kamu Yönetimi (İÖ)	4	TM-2	65	2		2, 46	193.000	---	329.336
102510141	Maliye	4	TM-1	155	4		46	171.000	---	338.667
102530136	Maliye (İÖ)	4	TM-1	155	4		2, 46	227.000	---	314.662
	Mühendislik Fakültesi									
102510292	Bilgisayar Mühendisliği (İngilizce)	4	MF-4	45	2		17, 21, 28	...	---	----
102530224	Bilgisayar Mühendisliği (İngilizce) (İÖ)	4	MF-4	45	2		2, 17, 21, 28	...	---	----
102510265	Elektrik-Elektronik Mühendisliği	4	MF-4	60	2		46	60.600	---	412.636
102530199	Elektrik-Elektronik Mühendisliği (İÖ)	4	MF-4	60	2		2, 46	78.500	---	387.106
102510256	Endüstri Mühendisliği	4	MF-4	60	2		17, 21, 86	61.100	---	411.893
102530181	Endüstri Mühendisliği (İÖ)	4	MF-4	60	2		2, 17, 21, 86	80.800	---	384.078
102510159	Gıda Mühendisliği	4	MF-4	80	2		46	119.000	---	345.355
102530145	Gıda Mühendisliği (İÖ)	4	MF-4	80	2		2, 46	161.000	---	315.043
102510168	İnşaat Mühendisliği	4	MF-4	80	2		17, 21, 86	73.100	---	394.399
102530163	İnşaat Mühendisliği (İÖ)	4	MF-4	80	2		2, 17, 21, 86	88.000	---	375.373
102510177	Makine Mühendisliği	4	MF-4	80	2		17, 21, 86	75.400	---	391.271
102530154	Makine Mühendisliği (İÖ)	4	MF-4	80	2		2, 17, 21, 86	98.400	---	364.207
102510283	Malzeme Mühendisliği	4	MF-4	45	2		46	180.000	---	303.726
102530215	Malzeme Mühendisliği (İÖ)	4	MF-4	45	2		2, 46	233.000	---	275.834
102510186	Tıp Fakültesi	6	MF-3	140	4			7.430	---	517.552
	Manisa Sağlık Yüksekokulu									
102510195	Ebelik	4	YGS-2	55	2		1, 38, 78	166.000	15.200	336.951
102510202	Hemşirelik	4	YGS-2	140	4		1, 38	118.000	13.100	370.434
	Uygulamalı Bilimler Yüksekokulu									
102510229	Bankacılık ve Finans	4	YGS-6	95	3		1, 46	200.000	32.700	352.756
102530172	Bankacılık ve Finans (İÖ)	4	YGS-6	95	3		1, 2, 46	252.000	40.900	335.050
102510238	Uluslararası Ticaret	4	YGS-6	95	3		1, 15, 17, 86	214.000	34.800	347.625
102510247	Tütün Ekspertizi Yüksekokulu	4	YGS-2	35	1		1, 46, 101	413.000	23.900	256.352
	CUMHURİYET ÜNİVERSİTESİ (SIVAS)									
102610016	Dış Hekimliği Fakültesi	5	MF-3	75	2		265	15.100	---	497.113
	Edebiyat Fakültesi									
102610097	Alman Dili ve Edebiyatı	4	DİL-1	65	2		83, 127, 265	...	---	----
102610104	Antropoloji	4	TM-3	65	2		265	338.000	---	291.347
102630295	Antropoloji (İÖ)	4	TM-3	65	2		2, 265	370.000	---	283.041
102610494	Çağdaş Türk Lehçeleri ve Edebiyatları	4	TS-2	60	2		265	66.400	---	374.567
102630347	Çağdaş Türk Lehçeleri ve Edebiyatları (İÖ)	4	TS-2	60	2		2, 265	77.100	---	367.724

TABLO-4. Merkezi Yerleştirme İle Öğrenci Alan Yükseköğretim Lisans Programları

2012-ÖSYS TERCİH KILAVUZU

PROGRAM KODU (1)	PROGRAM ADI (2)	ÖGR. SÜRE (3)	PUAN TÜRÜ (4)	GENEL KONT (5)	OKUL BİRİNCİSİ KONT (6)	MEB BURS (7)	ÖZEL KOŞUL VE AÇIKLAMALAR (8)	2011-ÖSYS 0,15BAŞARI SIRASI (9)	2011-ÖSYS EK PUANLI B.SIRA (10)	2011-ÖSYS EN KÜÇÜK PUAN (11)
102610122	Felsefe	4	TM-3	65	2		265	255.000	---	314.111
102630302	Felsefe (İÖ)	4	TM-3	65	2		2, 265	255.000	---	314.085
102610158	İngiliz Dili ve Edebiyatı	4	DİL-1	60	2		15, 77, 265	10.500	---	306.369
102630338	İngiliz Dili ve Edebiyatı (İÖ)	4	DİL-1	60	2		2, 15, 77, 265	11.700	---	286.918
102610625	Protohistorya ve Ön Asya Arkeolojisi	4	TM-3	55	2		265	---	---	---
102630453	Protohistorya ve Ön Asya Arkeolojisi (İÖ)	4	TM-3	55	2		2, 265	---	---	---
102610485	Psikoloji	4	TM-3	50	2		265	24.200	---	443.337
102610194	Sanat Tarihi	4	TS-2	50	2		265	96.200	---	356.727
102630329	Sanat Tarihi (İÖ)	4	TS-2	50	2		2, 265	106.000	---	351.533
102610697	Sosyal Hizmet	4	TM-3	50	2		265	---	---	---
102630514	Sosyal Hizmet (İÖ)	4	TM-3	50	2		2, 265	---	---	---
102610201	Sosyoloji	4	TM-3	80	2		265	164.000	---	344.143
102630074	Sosyoloji (İÖ)	4	TM-3	80	2		2, 265	202.000	---	330.630
102610219	Tarih	4	TS-2	70	2		265	62.400	---	377.377
102630286	Tarih (İÖ)	4	TS-2	70	2		2, 265	76.500	---	368.143
102610228	Türk Dili ve Edebiyatı	4	TS-2	80	2		265	38.500	---	396.826
102630083	Türk Dili ve Edebiyatı (İÖ)	4	TS-2	80	2		2, 265	44.600	---	391.206
102610476	Türk Halkbilimi	4	TS-1	50	2		265	81.700	---	349.311
Eğitim Fakültesi										
102610025	Fen Bilgisi Öğretmenliği	4	MF-2	105	3		1, 265	251.000	12.300	253.242
102610034	İlköğretim Matematik Öğretmenliği	4	MF-1	50	2		1, 265	58.800	8.980	421.322
102610043	Matematik Öğretmenliği	5	MF-1	40	1		1, 265	48.500	7.670	437.643
102610052	Okul Öncesi Öğretmenliği	4	YGS-5	105	3	10	1, 75, 713	72.100	15.600	425.260
102630047	Okul Öncesi Öğretmenliği (İÖ)	4	YGS-5	105	3		1, 2, 713	83.300	17.000	417.743
102610467	Rehberlik ve Psikolojik Danışmanlık	4	TM-3	50	2	9	75, 265	24.000	---	443.594
102630426	Rehberlik ve Psikolojik Danışmanlık (İÖ)	4	TM-3	50	2		2, 265	---	---	---
102610061	Sınıf Öğretmenliği	4	TM-2	105	3		1, 265	51.300	8.940	409.705
102610079	Sosyal Bilimler Öğretmenliği	4	TS-1	105	3		1, 265	28.900	1.870	394.130
102610088	Türkçe Öğretmenliği	4	TS-2	60	2		1, 265	10.800	1.260	435.638
Fen Fakültesi										
102610607	Biyokimya	4	MF-3	55	2		265	---	---	---
102610113	Biyoloji	4	MF-2	55	2		265	---	---	---
102610167	Kimya	4	MF-2	65	2		265	---	---	---
102610176	Matematik	4	MF-1	70	2		265	345.000	---	226.686
102630198	Matematik (İÖ)	4	MF-1	70	2		2, 265	---	---	---
102610185	Moleküler Biyoloji ve Genetik	4	MF-3	35	1		265	43.200	---	436.846
İktisadi ve İdari Bilimler Fakültesi										
102610237	Çalışma Ekonomisi ve Endüstri İlişkileri	4	TM-1	85	3		265	271.000	---	299.342
102630092	Çalışma Ekonomisi ve Endüstri İlişkileri (İÖ)	4	TM-1	85	3		2, 265	298.000	---	291.152
102610501	Ekonometri	4	TM-1	55	2		265	281.000	---	296.410
102630356	Ekonometri (İÖ)	4	TM-1	55	2		2, 265	309.000	---	287.851
102610246	İktisat	4	TM-1	85	3		265	267.000	---	300.534
102630108	İktisat (İÖ)	4	TM-1	85	3		2, 265	315.000	---	286.206
102610255	İşletme	4	TM-1	85	3		265	263.000	---	301.893
102630117	İşletme (İÖ)	4	TM-1	85	3		2, 265	315.000	---	286.180
102610264	Kamu Yönetimi	4	TM-2	85	3		265	175.000	---	336.591
102630126	Kamu Yönetimi (İÖ)	4	TM-2	85	3		2, 265	244.000	---	311.912
102610273	Maliye	4	TM-1	65	2		265	179.000	---	335.049
102630277	Maliye (İÖ)	4	TM-1	65	2		2, 265	248.000	---	306.944
102610616	Uluslararası Ticaret ve Lojistik	4	TM-1	55	2		265	---	---	---
102630435	Uluslararası Ticaret ve Lojistik (İÖ)	4	TM-1	55	2		2, 265	---	---	---
102610422	Yönetim Bilişim Sistemleri	4	TM-1	55	2		265	173.000	---	337.635
102630268	Yönetim Bilişim Sistemleri (İÖ)	4	TM-1	55	2		2, 265	259.000	---	303.201
İlahiyat Fakültesi										
102610704	İlahiyat	4	YGS-4	100	3		1, 121, 713	---	---	---
102630523	İlahiyat (İÖ)	4	YGS-4	100	3		1, 2, 121, 713	---	---	---
102610519	İlköğretim Din Kültürü ve Ahlak Bilgisi Öğretmenliği	4	YGS-4	95	3	9	1, 75, 713	104.000	25.300	396.538
102630365	İlköğretim Din Kültürü ve Ahlak Bilgisi Öğretmenliği (İÖ)	4	YGS-4	95	3		1, 2, 713	130.000	29.800	385.240
İletişim Fakültesi										
102610546	Gazetecilik	4	TS-1	45	2		265	64.700	---	361.198
102630392	Gazetecilik (İÖ)	4	TS-1	45	2		2, 265	70.800	---	356.702
102610537	Halkla İlişkiler ve Tanıtım	4	TS-1	45	2		265	53.600	---	369.955
102630383	Halkla İlişkiler ve Tanıtım (İÖ)	4	TS-1	45	2		2, 265	62.300	---	362.943
Mühendislik Fakültesi										
102610634	Bilgisayar Mühendisliği	4	MF-4	55	2		265	---	---	---
102630462	Bilgisayar Mühendisliği (İÖ)	4	MF-4	55	2		2, 265	---	---	---
102610291	Çevre Mühendisliği	4	MF-4	85	3		265	274.000	---	258.086
102630135	Çevre Mühendisliği (İÖ)	4	MF-4	85	3		2, 265	318.000	---	240.550
102610307	Elektrik-Elektronik Mühendisliği	4	MF-4	60	2		265	77.500	---	388.539
102630205	Elektrik-Elektronik Mühendisliği (İÖ)	4	MF-4	60	2		2, 265	118.000	---	346.068
102610555	Geomatik Mühendisliği	4	MF-4	55	2		265	166.000	---	311.678
102630408	Geomatik Mühendisliği (İÖ)	4	MF-4	55	2		2, 265	199.000	---	292.883
102610528	Gıda Mühendisliği	4	MF-4	55	2		265	163.000	---	313.704
102630374	Gıda Mühendisliği (İÖ)	4	MF-4	55	2		2, 265	194.000	---	295.785
102610316	İnşaat Mühendisliği	4	MF-4	60	2		265	96.300	---	366.346
102630214	İnşaat Mühendisliği (İÖ)	4	MF-4	60	2		2, 265	119.000	---	345.416
102610325	Jeofizik Mühendisliği	4	MF-4	60	2		265	---	---	---
102610334	Jeoloji Mühendisliği	4	MF-4	80	2		265	---	---	---
102610343	Kimya Mühendisliği	4	MF-4	80	2		265	232.000	---	276.336
102630162	Kimya Mühendisliği (İÖ)	4	MF-4	80	2		2, 265	289.000	---	252.079
102610352	Maden Mühendisliği	4	MF-4	80	2		265	---	---	---
102610361	Makine Mühendisliği	4	MF-4	85	3		265	136.000	---	331.781
102630189	Makine Mühendisliği (İÖ)	4	MF-4	85	3		2, 265	168.000	---	310.787
102610379	Metalurji ve Malzeme Mühendisliği	4	MF-4	60	2		265	210.000	---	287.159
102630232	Metalurji ve Malzeme Mühendisliği (İÖ)	4	MF-4	60	2		2, 265	247.000	---	269.258
Sağlık Bilimleri Fakültesi										
102610449	Ebelik	4	MF-3	60	2		38, 78, 265	131.000	---	314.897
102610431	Hemşirelik	4	MF-3	135	4		38, 265	89.600	---	359.630
102610458	Sağlık Yönetimi	4	TM-1	55	2		265	96.900	---	380.846
102630444	Sağlık Yönetimi (İÖ)	4	TM-1	55	2		2, 265	---	---	---
Teknoloji Fakültesi										
102610643	İmalat Mühendisliği	4	MF-4	26	1		265	---	---	---
102630471	İmalat Mühendisliği (İÖ)	4	MF-4	26	1		2, 265	---	---	---
102610652	İmalat Mühendisliği (M.T.O.K.)	4	MF-4	39	1		40, 53, 265	---	---	---
102630489	İmalat Mühendisliği (M.T.O.K.) (İÖ)	4	MF-4	39	1		2, 40, 53, 265	---	---	---
102610661	Otomotiv Mühendisliği	4	MF-4	26	1		265	---	---	---

TABLO-4. Merkezi Yerleştirme İle Öğrenci Alan Yükseköğretim Lisans Programları

2012-ÖSYS TERCİH KILAVUZU

PROGRAM KODU (1)	PROGRAM ADI (2)	ÖGR. SÜRE (3)	PUAN TÜRÜ (4)	GENEL KONT (5)	OKUL BİRİNCİSİ (6)	MEB BURS (7)	ÖZEL KOŞUL VE AÇIKLAMALAR (8)	2011-ÖSYS 0,15BAŞARI SIRASI (9)	2011-ÖSYS EK PUANLI B.SIRA (10)	2011-ÖSYS EN KÜÇÜK PUAN (11)
102630498	Otomotiv Mühendisliği (İÖ)	4	MF-4	26	1		2, 265	...	---	----
102610679	Otomotiv Mühendisliği (M.T.O.K.)	4	MF-4	39	1		40, 53, 265	...	---	----
102630505	Otomotiv Mühendisliği (M.T.O.K.) (İÖ)	4	MF-4	39	1		2, 40, 53, 265	...	---	----
102610388	Tıp Fakültesi	6	MF-3	170	5		265	10.700	---	508.128
102610591	Veteriner Fakültesi	5	MF-3	55	2		265	...	---	----
	Suşehri Sağlık Yüksekokulu									
102610688	Hemşirelik	4	YGS-2	50	2		1, 38, 713	...	---	----
	Zara Veysel Dursun Uygulamalı Bilimler Yüksekokulu									
102610573	Bankacılık ve Finans	4	YGS-6	55	2		1, 713	...	---	----
102610582	Sigortacılık ve Risk Yönetimi	4	YGS-6	55	2		1, 713	...	---	----
	ÇAĞ ÜNİVERSİTESİ (MERSİN)									
	Fen-Edebiyat Fakültesi									
201010051	İngilizce Öğretmenliği (Tam Burslu)	4	DİL-1	5			1, 3, 21, 27, 77	5.850	1.350	386.882
201010324	İngilizce Öğretmenliği (%75 Burslu)	4	DİL-1	10			1, 3, 21, 27, 77	...	---	----
201010069	İngilizce Öğretmenliği (%50 Burslu)	4	DİL-1	3			1, 3, 21, 27, 77	9.660	1.600	320.935
201010403	İngilizce Öğretmenliği (%25 Burslu)	4	DİL-1	20			1, 3, 21, 27, 77	15.600	1.920	221.807
201010306	Matematik-Bilgisayar (İngilizce) (Tam Burslu)	4	MF-1	5			3, 17, 21, 27, 28	162.000	---	322.673
201010333	Matematik-Bilgisayar (İngilizce) (%75 Burslu)	4	MF-1	10			3, 17, 21, 27, 28	...	---	----
201010315	Matematik-Bilgisayar (İngilizce) (%50 Burslu)	4	MF-1	30			3, 17, 21, 27, 28	...	---	----
201010536	Psikoloji (İngilizce) (Tam Burslu)	4	TM-3	6			3, 17, 21, 27, 28	26.700	---	439.288
201010581	Psikoloji (İngilizce) (%75 Burslu)	4	TM-3	10			3, 17, 21, 27, 28	...	---	----
201010545	Psikoloji (İngilizce) (%50 Burslu)	4	TM-3	22			3, 17, 21, 27, 28	68.000	---	394.587
201010554	Psikoloji (İngilizce) (%25 Burslu)	4	TM-3	22			3, 17, 21, 27, 28	206.000	---	329.394
201010493	Türk Dili ve Edebiyatı (Tam Burslu)	4	TS-2	6			3, 27	36.500	---	398.791
201010599	Türk Dili ve Edebiyatı (%75 Burslu)	4	TS-2	9			3, 27	...	---	----
201010509	Türk Dili ve Edebiyatı (%50 Burslu)	4	TS-2	28			3, 27	105.000	---	352.240
201010518	Türk Dili ve Edebiyatı (%25 Burslu)	4	TS-2	17			3, 27	201.000	---	310.419
	İktisadi ve İdari Bilimler Fakültesi									
201010112	İşletme (İngilizce) (Tam Burslu)	4	TM-1	6			3, 17, 21, 27, 28	204.000	---	323.838
201010342	İşletme (İngilizce) (%75 Burslu)	4	TM-1	10			3, 17, 21, 27, 28	...	---	----
201010121	İşletme (İngilizce) (%50 Burslu)	4	TM-1	30			3, 17, 21, 27, 28	350.000	---	276.861
201010412	İşletme (İngilizce) (%25 Burslu)	4	TM-1	19			3, 17, 21, 27, 28	...	---	----
201010272	Turizm ve Otel İşletmeciliği (İngilizce) (Tam Burslu)	4	TM-1	5			3, 17, 21, 27, 28	291.000	---	293.085
201010351	Turizm ve Otel İşletmeciliği (İngilizce) (%75 Burslu)	4	TM-1	10			3, 17, 21, 27, 28	...	---	----
201010281	Turizm ve Otel İşletmeciliği (İngilizce) (%50 Burslu)	4	TM-1	30			3, 17, 21, 27, 28	504.000	---	239.276
201010148	Uluslararası Finans (İngilizce) (Tam Burslu)	4	TM-1	6			3, 17, 21, 27, 28	218.000	---	318.100
201010369	Uluslararası Finans (İngilizce) (%75 Burslu)	4	TM-1	10			3, 17, 21, 27, 28	...	---	----
201010157	Uluslararası Finans (İngilizce) (%50 Burslu)	4	TM-1	30			3, 17, 21, 27, 28	389.000	---	266.993
201010448	Uluslararası Finans (İngilizce) (%25 Burslu)	4	TM-1	19			3, 17, 21, 27, 28	...	---	----
201010175	Uluslararası İlişkiler (İngilizce) (Tam Burslu)	4	TM-2	6			3, 17, 21, 27, 28	168.000	---	339.507
201010378	Uluslararası İlişkiler (İngilizce) (%75 Burslu)	4	TM-2	10			3, 17, 21, 27, 28	...	---	----
201010184	Uluslararası İlişkiler (İngilizce) (%50 Burslu)	4	TM-2	30			3, 17, 21, 27, 28	308.000	---	293.023
201010457	Uluslararası İlişkiler (İngilizce) (%25 Burslu)	4	TM-2	19			3, 17, 21, 27, 28	515.000	---	241.367
201010572	Uluslararası Lojistik (İngilizce) (Tam Burslu)	4	TM-1	5			3, 17, 21, 27, 28	...	---	----
201010606	Uluslararası Lojistik (İngilizce) (%75 Burslu)	4	TM-1	10			3, 17, 21, 27, 28	...	---	----
201010615	Uluslararası Lojistik (İngilizce) (%50 Burslu)	4	TM-1	5			3, 17, 21, 27, 28	...	---	----
201010624	Uluslararası Lojistik (İngilizce) (%25 Burslu)	4	TM-1	5			3, 17, 21, 27, 28	...	---	----
201010209	Uluslararası Ticaret (İngilizce) (Tam Burslu)	4	TM-1	6			3, 17, 21, 27, 28	197.000	---	326.835
201010387	Uluslararası Ticaret (İngilizce) (%75 Burslu)	4	TM-1	10			3, 17, 21, 27, 28	...	---	----
201010218	Uluslararası Ticaret (İngilizce) (%50 Burslu)	4	TM-1	30			3, 17, 21, 27, 28	333.000	---	281.250
201010466	Uluslararası Ticaret (İngilizce) (%25 Burslu)	4	TM-1	19			3, 17, 21, 27, 28	540.000	---	229.232
201010245	Hukuk Fakültesi (Tam Burslu)	4	TM-2	12			3, 21, 27	20.900	---	449.260
201010396	Hukuk Fakültesi (%75 Burslu)	4	TM-2	8			3, 21, 27	...	---	----
201010254	Hukuk Fakültesi (%50 Burslu)	4	TM-2	20			3, 21, 27	24.300	---	443.225
201010475	Hukuk Fakültesi (%25 Burslu)	4	TM-2	80			3, 21, 27	30.500	---	433.460
	ÇANAKKALE ONSEKİZ MART ÜNİVERSİTESİ									
	Eğitim Fakültesi									
102710015	Almanca Öğretmenliği	4	DİL-1	50	2		1, 83, 127	12.200	1.780	278.373
102710024	Bilgisayar ve Öğretim Teknolojileri Öğretmenliği	4	YGS-1	60	2		1	129.000	2.730	370.023
102710121	Coğrafya Öğretmenliği	5	TS-1	30	1		1	3.340	774	450.464
102710033	Fen Bilgisi Öğretmenliği	4	MF-2	65	2		1	165.000	11.900	295.670
102710042	İngilizce Öğretmenliği	4	DİL-1	80	2	6	1, 15, 75, 77	3.270	1.150	430.403
102710051	Japonca Öğretmenliği	4	DİL-3	45	2		1, 102	8.180	1.450	383.607
102710069	Okul Öncesi Öğretmenliği	4	YGS-5	60	2	5	1, 75	64.000	14.600	431.313
102730046	Okul Öncesi Öğretmenliği (İÖ)	4	YGS-5	60	2		1, 2	77.300	16.300	421.679
102710518	Rehberlik ve Psikolojik Danışmanlık	4	TM-3	40	1	8	75	19.500	---	451.165
102710078	Sınıf Öğretmenliği	4	TM-2	110	3		1	50.800	8.880	410.145
102710087	Sosyal Bilgiler Öğretmenliği	4	TS-1	45	2		1	...	---	----
102710103	Tarih Öğretmenliği	5	TS-2	30	1		1	16.300	1.560	424.257
102710096	Türkçe Öğretmenliği	4	TS-2	80	2		1	6.400	1.010	448.157
	Fen ve Edebiyat Fakültesi									
102710139	Arkeoloji	4	TM-3	65	2		4	303.000	---	300.598
102710148	Biyoloji	4	MF-2	110	3			318.000	---	205.311
102730073	Biyoloji (İÖ)	4	MF-2	110	3		2	...	---	----
102710157	Coğrafya	4	TS-1	75	2			13.800	---	416.560
102730249	Coğrafya (İÖ)	4	TS-1	75	2		2	27.500	---	395.819
102710166	Fizik	4	MF-2	65	2		15	...	---	----
102710175	İngiliz Dili ve Edebiyatı	4	DİL-1	60	2		15, 77	7.230	---	363.314
102710184	Kimya	4	MF-2	70	2			273.000	---	244.273
102710193	Matematik	4	MF-1	80	2			162.000	---	322.566
102730091	Matematik (İÖ)	4	MF-1	80	2		2	219.000	---	288.091
102710209	Sanat Tarihi	4	TS-2	55	2			85.400	---	362.748
102710218	Sosyoloji	4	TM-3	55	2			106.000	---	370.271
102710227	Tarih	4	TS-2	70	2		15	51.500	---	385.465
102730107	Tarih (İÖ)	4	TS-2	70	2		2, 15	60.800	---	378.444
102710236	Türk Dili ve Edebiyatı	4	TS-2	70	2			22.900	---	414.463
102730116	Türk Dili ve Edebiyatı (İÖ)	4	TS-2	70	2		2	32.600	---	402.939
	İlahiyat Fakültesi									
102710669	İlahiyat	4	YGS-4	150	4		1, 17, 121, 708	...	---	----
102730267	İlahiyat (İÖ)	4	YGS-4	150	4		1, 2, 17, 121, 708	...	---	----
102710651	İlköğretim Din Kültürü ve Ahlak Bilgisi Öğretmenliği	4	YGS-4	45	2	4	1, 75	...	---	----
	İletişim Fakültesi									
102710245	Radyo, Televizyon ve Sinema	4	TS-1	40	1		46	37.900	---	384.402
	Mimarlık ve Tasarım Fakültesi									
102710333	Peyzaj Mimarlığı	4	MF-4	25	1			188.000	---	298.933

TABLO-4. Merkezi Yerleştirme İle Öğrenci Alan Yükseköğretim Lisans Programları

2012-ÖSYS TERCİH KILAVUZU

PROGRAM KODU (1)	PROGRAM ADI (2)	ÖGR. SÜRE (3)	PUAN TÜRÜ (4)	GENEL KONT (5)	OKUL BİRİNCİSİ KONT (6)	MEB BURS (7)	ÖZEL KOŞUL VE AÇIKLAMALAR (8)	2011-ÖSYS 0,15BAŞARI SIRASI (9)	2011-ÖSYS EK PUANLI B.SIRA (10)	2011-ÖSYS EN KÜÇÜK PUAN (11)
Mühendislik Fakültesi										
102710263	Bilgisayar Mühendisliği	4	MF-4	60	2		46	57.800	---	417.160
102710678	Çevre Mühendisliği (İngilizce)	4	MF-4	50	2		17, 21, 28	---	---	---
102710281	Gıda Mühendisliği	4	MF-4	60	2		46	95.700	---	366.916
102710299	Jeofizik Mühendisliği	4	MF-4	50	2			348.000	---	226.819
102730258	Jeofizik Mühendisliği (İÖ)	4	MF-4	50	2		2	---	---	---
102710306	Jeoloji Mühendisliği	4	MF-4	60	2			331.000	---	235.487
102710324	Tıp Fakültesi	6	MF-3	80	2			7.420	---	517.559
Ziraat Fakültesi										
102710527	Bahçe Bitkileri	4	MF-2	35	1			242.000	---	257.070
102710536	Bitki Koruma	4	MF-2	35	1			183.000	---	285.362
102710545	Tarım Ekonomisi	4	TM-1	35	1			270.000	---	299.595
102710554	Tarım Makineleri	4	MF-4	35	1			359.000	---	211.111
102710633	Tarımsal Biyoteknoloji	4	MF-3	35	1			288.000	---	237.604
102710599	Tarımsal Yapılar ve Sulama	4	MF-4	35	1			359.000	---	211.679
102710563	Tarla Bitkileri	4	MF-3	35	1			271.000	---	244.028
102710572	Toprak Bilimi ve Bitki Besleme	4	MF-2	35	1			296.000	---	233.876
102710581	Zootekni	4	MF-2	35	1			307.000	---	227.552
Çanakkale Sağlık Yüksekokulu										
102710387	Acil Yardım ve Afet Yönetimi	4	YGS-2	60	2		1, 232	149.000	14.500	347.115
102730231	Acil Yardım ve Afet Yönetimi (İÖ)	4	YGS-2	60	2		1, 2, 232	183.000	15.800	327.715
102710396	Ebelik	4	YGS-2	55	2		1, 38, 78	163.000	15.100	338.308
102710403	Hemşirelik	4	YGS-2	95	3		1, 38	111.000	12.800	375.645
Beden Eğitimi ve Spor Yüksekokulu										
102710615	Spor Yöneticiliği	4	YGS-5	45	2			318.000	35.300	335.004
Turizm İşletmeciliği ve Otelcilik Y.O.										
102710412	Konaklama İşletmeciliği	4	YGS-6	75	2		1, 15	404.000	70.700	297.739
102730204	Konaklama İşletmeciliği (İÖ)	4	YGS-6	75	2		1, 2, 15	462.000	83.900	286.937
102710642	Seyahat İşletmeciliği ve Turizm Rehberliği	4	YGS-5	75	2		1, 15	337.000	36.700	330.941
Biga İktisadi ve İdari Bilimler Fakültesi										
102710439	Çalışma Ekonomisi ve Endüstri İlişkileri	4	TM-1	90	3			220.000	---	317.465
102730134	Çalışma Ekonomisi ve Endüstri İlişkileri (İÖ)	4	TM-1	90	3			251.000	---	305.949
102710509	Ekonometri	4	TM-1	80	2			256.000	---	304.280
102730213	Ekonometri (İÖ)	4	TM-1	80	2		2	276.000	---	297.767
102710448	İktisat	4	TM-1	90	3			227.000	---	314.629
102730143	İktisat (İÖ)	4	TM-1	90	3		2	268.000	---	300.358
102710457	İşletme	4	TM-1	100	3			228.000	---	314.038
102730152	İşletme (İÖ)	4	TM-1	100	3		2	274.000	---	298.317
102710466	Kamu Yönetimi	4	TM-2	90	3		21, 103	127.000	---	358.983
102730161	Kamu Yönetimi (İÖ)	4	TM-2	90	3		2, 21, 103	190.000	---	330.651
102710475	Maliye	4	TM-1	90	3			153.000	---	348.025
102730179	Maliye (İÖ)	4	TM-1	90	3		2	221.000	---	317.051
102710484	Uluslararası İlişkiler	4	TM-2	95	3		21, 103	130.000	---	357.753
102730188	Uluslararası İlişkiler (İÖ)	4	TM-2	95	3		2, 21, 103	166.000	---	340.474
Gökçeada Uygulamalı Bilimler Yüksekokulu										
102710606	Balıkçılık Teknolojisi	4	YGS-2	45	2		1, 793	496.000	25.400	241.518
102710624	Gastronomi	4	YGS-4	45	2		1	173.000	37.000	369.946
ÇANKAYA ÜNİVERSİTESİ (ANKARA)										
Fen-Edebiyat Fakültesi										
201110023	İngiliz Dili ve Edebiyatı (Tam Burslu)	4	DİL-1	5			3, 21, 28, 31, 77	4.580	---	408.457
201110474	İngiliz Dili ve Edebiyatı (%50 Burslu)	4	DİL-1	15			3, 21, 28, 31, 77	---	---	---
201110041	Matematik-Bilgisayar (İngilizce) (Tam Burslu)	4	MF-1	5			3, 17, 21, 28, 31	62.500	---	416.083
201110483	Matematik-Bilgisayar (İngilizce) (%50 Burslu)	4	MF-1	20			3, 17, 21, 28, 31	---	---	---
201110068	Mütercim-Tercümanlık (İngilizce) (Tam Burslu)	4	DİL-1	5			3, 21, 28, 31	1.120	---	472.572
201110492	Mütercim-Tercümanlık (İngilizce) (%50 Burslu)	4	DİL-1	20			3, 21, 28, 31	---	---	---
201110571	Psikoloji (İngilizce)	4	TM-3	10			17, 21, 28, 31	---	---	---
201110589	Psikoloji (İngilizce) (Tam Burslu)	4	TM-3	10			3, 17, 21, 28, 31	---	---	---
201110598	Psikoloji (İngilizce) (%50 Burslu)	4	TM-3	30			3, 17, 21, 28, 31	---	---	---
201110077	Hukuk Fakültesi	4	TM-2	140			31, 46	79.000	---	388.115
201110086	Hukuk Fakültesi (Tam Burslu)	4	TM-2	20			3, 31, 46	13.100	---	465.445
İktisadi ve İdari Bilimler Fakültesi										
201110102	İktisat (İngilizce) (Tam Burslu)	4	TM-1	15			3, 17, 21, 28, 31	86.100	---	388.165
201110508	İktisat (İngilizce) (%50 Burslu)	4	TM-1	40			3, 17, 21, 28, 31	334.000	---	281.146
201110289	İktisat (İngilizce) (%25 Burslu)	4	TM-1	5			3, 17, 21, 28, 31	380.000	---	269.249
201110111	İşletme (İngilizce)	4	TM-1	10			17, 21, 28, 31	556.000	---	222.918
201110129	İşletme (İngilizce) (Tam Burslu)	4	TM-1	10			3, 17, 21, 28, 31	77.700	---	394.080
201110517	İşletme (İngilizce) (%50 Burslu)	4	TM-1	45			3, 17, 21, 28, 31	325.000	---	283.377
201110298	İşletme (İngilizce) (%25 Burslu)	4	TM-1	20			3, 17, 21, 28, 31	437.000	---	255.237
201110138	Siyaset Bilimi ve Uluslararası İlişkiler (İngilizce)	4	TM-2	15			17, 21, 28, 31	493.000	---	246.740
201110147	Siyaset Bilimi ve Uluslararası İlişkiler (İngilizce) (Tam Burslu)	4	TM-2	15			3, 17, 21, 28, 31	42.200	---	418.696
201110526	Siyaset Bilimi ve Uluslararası İlişkiler (İngilizce) (%50 Burslu)	4	TM-2	25			3, 17, 21, 28, 31	180.000	---	334.307
201110305	Siyaset Bilimi ve Uluslararası İlişkiler (İngilizce) (%25 Burslu)	4	TM-2	25			3, 17, 21, 28, 31	331.000	---	286.988
201110156	Uluslararası Ticaret (İngilizce)	4	TM-1	20			17, 21, 28, 31	544.000	---	227.907
201110165	Uluslararası Ticaret (İngilizce) (Tam Burslu)	4	TM-1	10			3, 17, 21, 28, 31	61.400	---	406.577
201110535	Uluslararası Ticaret (İngilizce) (%50 Burslu)	4	TM-1	5			3, 17, 21, 28, 31	143.000	---	353.511
201110314	Uluslararası Ticaret (İngilizce) (%25 Burslu)	4	TM-1	25			3, 17, 21, 28, 31	367.000	---	272.279
Mühendislik-Mimarlık Fakültesi										
201110174	Bilgisayar Mühendisliği (İngilizce)	4	MF-4	10			17, 21, 28, 31	310.000	---	243.652
201110183	Bilgisayar Mühendisliği (İngilizce) (Tam Burslu)	4	MF-4	10			3, 17, 21, 28, 31	37.900	---	452.189
201110544	Bilgisayar Mühendisliği (İngilizce) (%50 Burslu)	4	MF-4	20			3, 17, 21, 28, 31	95.500	---	367.163
201110323	Bilgisayar Mühendisliği (İngilizce) (%25 Burslu)	4	MF-4	20			3, 17, 21, 28, 31	201.000	---	291.767
201110192	Elektronik ve Haberleşme Mühendisliği (İngilizce)	4	MF-4	5			17, 21, 28, 31	---	---	---
201110208	Elektronik ve Haberleşme Mühendisliği (İngilizce) (Tam Burslu)	4	MF-4	10			3, 17, 21, 28, 31	32.000	---	463.843
201110553	Elektronik ve Haberleşme Mühendisliği (İngilizce) (%50 Burslu)	4	MF-4	25			3, 17, 21, 28, 31	87.800	---	375.605
201110332	Elektronik ve Haberleşme Mühendisliği (İngilizce) (%25 Burslu)	4	MF-4	25			3, 17, 21, 28, 31	205.000	---	289.517
201110217	Endüstri Mühendisliği (İngilizce)	4	MF-4	15			17, 21, 28, 31	286.000	---	252.974
201110226	Endüstri Mühendisliği (İngilizce) (Tam Burslu)	4	MF-4	15			3, 17, 21, 28, 31	38.700	---	450.715
201110562	Endüstri Mühendisliği (İngilizce) (%50 Burslu)	4	MF-4	25			3, 17, 21, 28, 31	92.500	---	370.390
201110341	Endüstri Mühendisliği (İngilizce) (%25 Burslu)	4	MF-4	20			3, 17, 21, 28, 31	159.000	---	316.234
201110605	İnşaat Mühendisliği (İngilizce)	4	MF-4	10			17, 21, 28, 31	---	---	---
201110614	İnşaat Mühendisliği (İngilizce) (Tam Burslu)	4	MF-4	10			3, 17, 21, 28, 31	---	---	---
201110623	İnşaat Mühendisliği (İngilizce) (%50 Burslu)	4	MF-4	30			3, 17, 21, 28, 31	---	---	---
201110447	Makine Mühendisliği (İngilizce)	4	MF-4	10			17, 21, 28, 31	344.000	---	229.393
201110456	Makine Mühendisliği (İngilizce) (Tam Burslu)	4	MF-4	10			3, 17, 21, 28, 31	42.500	---	443.672
201110465	Makine Mühendisliği (İngilizce) (%50 Burslu)	4	MF-4	30			3, 17, 21, 28, 31	115.000	---	348.162
201110429	Malzeme Bilimi ve Mühendisliği (İngilizce) (Tam Burslu)	4	MF-4	10			3, 17, 21, 28, 31	77.400	---	388.695

TABLO-4. Merkezi Yerleştirme İle Öğrenci Alan Yükseköğretim Lisans Programları

2012-ÖSYS TERCİH KILAVUZU

PROGRAM KODU (1)	PROGRAM ADI (2)	ÖGR. SÜRE (3)	PUAN TÜRÜ (4)	GENEL KONT (5)	OKUL BİRİNCİSİ KONT (6)	MEB BURS (7)	ÖZEL KOŞUL VE AÇIKLAMALAR (8)	2011-ÖSYS 0,15BAŞARI SIRASI (9)	2011-ÖSYS EK PUANLI B.SIRA (10)	2011-ÖSYS EN KÜÇÜK PUAN (11)
201110438	Malzeme Bilimi ve Mühendisliği (İngilizce) (%50 Burslu)	4	MF-4	40			3, 17, 21, 28, 31	341.000	---	230.879
201110386	Mekatronik Mühendisliği (İngilizce)	4	MF-4	10			17, 21, 28, 31	306.000	---	245.274
201110395	Mekatronik Mühendisliği (İngilizce) (Tam Burslu)	4	MF-4	10			3, 17, 21, 28, 31	37.400	---	453.110
201110402	Mekatronik Mühendisliği (İngilizce) (%50 Burslu)	4	MF-4	30			3, 17, 21, 28, 31	119.000	---	345.271
201110359	Mimarlık (İngilizce)	4	MF-4	10			17, 21, 28, 31	77.800	---	388.169
201110368	Mimarlık (İngilizce) (Tam Burslu)	4	MF-4	10			3, 17, 21, 28, 31	32.900	---	462.038
201110377	Mimarlık (İngilizce) (%50 Burslu)	4	MF-4	30			3, 17, 21, 28, 31	57.700	---	417.301
ÇANKIRI KARATEKİN ÜNİVERSİTESİ										
Edebiyat Fakültesi										
102810156	Coğrafya	4	TS-1	35	1			28.600	---	394.566
102830133	Coğrafya (İÖ)	4	TS-1	35	1		2	36.800	---	385.539
102810102	Felsefe	4	TM-3	50	2			289.000	---	304.412
102830072	Felsefe (İÖ)	4	TM-3	50	2		2	254.000	---	314.500
102810068	Sosyoloji	4	TM-3	60	2			174.000	---	340.527
102830063	Sosyoloji (İÖ)	4	TM-3	60	2		2	207.000	---	329.058
102810059	Tarih	4	TS-2	60	2			72.200	---	370.825
102830036	Tarih (İÖ)	4	TS-2	60	2		2	79.700	---	366.109
102810077	Türk Dili ve Edebiyatı	4	TS-2	60	2			48.000	---	388.357
102830045	Türk Dili ve Edebiyatı (İÖ)	4	TS-2	60	2		2	47.300	---	389.019
Fen Fakültesi										
102810086	Matematik	4	MF-1	60	2				---	
102830054	Matematik (İÖ)	4	MF-1	60	2		2		---	
İktisadi ve İdari Bilimler Fakültesi										
102810014	İktisat	4	TM-1	60	2			286.000	---	294.795
102830027	İktisat (İÖ)	4	TM-1	60	2		2	321.000	---	284.535
102810023	İşletme	4	TM-1	60	2			314.000	---	286.572
102830018	İşletme (İÖ)	4	TM-1	60	2		2	321.000	---	284.648
102810147	Siyaset Bilimi ve Kamu Yönetimi	4	TM-2	50	2			148.000	---	348.358
102830115	Siyaset Bilimi ve Kamu Yönetimi (İÖ)	4	TM-2	50	2		2	199.000	---	327.236
102810095	Uluslararası İlişkiler	4	TM-2	50	2			186.000	---	332.227
102830124	Uluslararası İlişkiler (İÖ)	4	TM-2	50	2		2	200.000	---	326.601
Mühendislik Fakültesi										
102810174	Gıda Mühendisliği	4	MF-4	45	2				---	---
102810165	Kimya Mühendisliği	4	MF-4	45	2				---	---
102830142	Kimya Mühendisliği (İÖ)	4	MF-4	45	2		2		---	---
Orman Fakültesi										
102810032	Orman Mühendisliği	4	MF-4	45	2			333.000	---	234.523
Sağlık Yüksekokulu										
102810041	Hemşirelik	4	YGS-2	120	3		1, 38	143.000	14.200	351.539
ÇUKUROVA ÜNİVERSİTESİ (ADANA)										
102910013	Dış Hekimliği Fakültesi	5	MF-3	75	2			173	13.100	502.112
Eğitim Fakültesi										
102910022	Almanca Öğretmenliği	4	DİL-1	80	2		1, 83, 127, 173	12.800	1.810	269.569
102910031	Bilgisayar ve Öğretim Teknolojileri Öğretmenliği	4	YGS-1	45	2		1, 173	101.000	1.390	390.544
102910058	Felsefe Grubu Öğretmenliği	5	TM-3	40	1		1, 173	62.500	9.260	399.134
102910067	Fen Bilgisi Öğretmenliği	4	MF-2	60	2		1, 173	128.000	11.500	323.097
102910076	Fransızca Öğretmenliği	4	DİL-1	55	2		1, 85, 127, 173	15.100	1.910	234.124
102910085	İngilizce Öğretmenliği	4	DİL-1	135	4	10	1, 21, 75, 77, 173	3.280	1.150	430.047
102910094	Okul Öncesi Öğretmenliği	4	YGS-5	50	2	5	1, 75, 173	39.000	10.200	455.431
102930044	Okul Öncesi Öğretmenliği (İÖ)	4	YGS-5	50	2		1, 2	59.500	13.900	434.967
102910101	Rehberlik ve Psikolojik Danışmanlık	4	TM-3	60	2	12	75, 173	16.400	---	457.035
102930053	Rehberlik ve Psikolojik Danışmanlık (İÖ)	4	TM-3	60	2		2	21.700	---	447.356
102910119	Sınıf Öğretmenliği	4	TM-2	110	3		1, 173	36.100	7.010	425.883
102910128	Sosyal Bilgiler Öğretmenliği	4	TS-1	50	2		1, 173	12.600	1.370	419.069
102910137	Türkçe Öğretmenliği	4	TS-2	45	2		1, 173	4.060	823	458.003
Fen-Edebiyat Fakültesi										
102910613	Arkeoloji	4	TM-3	40	1		173	296.000	---	302.650
102910146	Biyoloji	4	MF-2	80	2		173	281.000	---	240.845
102930071	Biyoloji (İÖ)	4	MF-2	80	2		2		---	
102910155	Fizik	4	MF-2	90	3		15, 17, 86, 173		---	
102910164	İstatistik	4	MF-1	80	2		173	235.000	---	279.457
102930274	İstatistik (İÖ)	4	MF-1	80	2		2	298.000	---	249.420
102910173	Kimya	4	MF-2	80	2		173	296.000	---	234.017
102930098	Kimya (İÖ)	4	MF-2	80	2		2		---	
102910182	Matematik	4	MF-1	80	2		173	130.000	---	345.387
102930105	Matematik (İÖ)	4	MF-1	80	2		2	204.000	---	296.046
102910685	Psikoloji	4	TM-3	45	2		15, 173		---	---
102910191	Türk Dili ve Edebiyatı	4	TS-2	80	2		173	22.600	---	414.810
102930114	Türk Dili ve Edebiyatı (İÖ)	4	TS-2	80	2		2	35.100	---	400.221
Güzel Sanatlar Fakültesi										
102910622	Grafik	4	TM-3	25	1		173	154.000	---	348.208
102910631	İç Mimarlık	4	MF-4	30	1		173	68.300	---	401.200
102910649	Seramik	4	TM-3	30	1		173	347.000	---	288.941
102910658	Tekstil Tasarım	4	TM-1	25	1		173	277.000	---	297.399
102910482	Hukuk Fakültesi	4	TM-2	100	3		173	13.900	---	463.381
İktisadi ve İdari Bilimler Fakültesi										
102910207	Ekonometri	4	TM-1	80	2		21, 173	198.000	---	326.207
102930283	Ekonometri (İÖ)	4	TM-1	80	2		2	235.000	---	311.692
102910588	Ekonometri (İngilizce)	4	TM-1	70	2		15, 17, 28, 173	169.000	---	340.102
102910216	İktisat	4	TM-1	125	4		21, 173	158.000	---	345.506
102930123	İktisat (İÖ)	4	TM-1	125	4		2	213.000	---	320.167
102910597	İktisat (İngilizce)	4	TM-1	40	1		15, 17, 28, 173	97.800	---	380.311
102910225	İşletme	4	TM-1	135	4		21, 173	139.000	---	355.578
102930132	İşletme (İÖ)	4	TM-1	135	4		2	193.000	---	328.372
102910604	İşletme (İngilizce)	4	TM-1	40	1		15, 17, 28, 173	71.900	---	398.402
102910234	Maliye	4	TM-1	70	2		21, 173	111.000	---	371.597
102930256	Maliye (İÖ)	4	TM-1	70	2		2	151.000	---	349.234
102910243	Uluslararası İlişkiler	4	TM-2	50	2		21, 173	82.400	---	385.661
İlahiyat Fakültesi										
102910252	İlahiyat	4	YGS-4	100	3		1, 30, 173	126.000	29.300	386.511
102930308	İlahiyat (İÖ)	4	YGS-4	100	3		1, 2		---	---
102910049	İlköğretim Din Kültürü ve Ahlak Bilgisi Öğretmenliği	4	YGS-4	70	2	7	1, 75, 173	83.700	21.800	406.849
İletişim Fakültesi										
102910667	İletişim Bilimleri	4	TS-1	65	2		173		---	---
Mühendislik-Mimarlık Fakültesi										
102910701	Bilgisayar Mühendisliği (İngilizce)	4	MF-4	70	2		15, 17, 28, 173		---	---

TABLO-4. Merkezi Yerleştirme İle Öğrenci Alan Yükseköğretim Lisans Programları

2012-ÖSYS TERCİH KILAVUZU

PROGRAM KODU (1)	PROGRAM ADI (2)	ÖGR. SÜRE (3)	PUAN TÜRÜ (4)	GENEL KONT (5)	OKUL BİRİNCİSİ KONT (6)	MEB BURS (7)	ÖZEL KOŞUL VE AÇIKLAMALAR (8)	2011-ÖSYS 0,15BAŞARI SIRASI (9)	2011-ÖSYS EK PUANLI B.SIRA (10)	2011-ÖSYS EN KÜÇÜK PUAN (11)
102930326	Bilgisayar Mühendisliği (İngilizce) (İÖ)	4	MF-4	70	2		2, 15, 17, 28	...	---	----
102910676	Biyomedikal Mühendisliği	4	MF-4	45	2		15, 173	...	---	----
102910279	Çevre Mühendisliği	4	MF-4	70	2		173	192.000	---	296.710
102930141	Çevre Mühendisliği (İÖ)	4	MF-4	70	2		2	236.000	---	274.548
102910288	Elektrik-Elektronik Mühendisliği (İngilizce)	4	MF-4	70	2		15, 17, 28, 173	33.600	---	460.565
102930159	Elektrik-Elektronik Mühendisliği (İngilizce) (İÖ)	4	MF-4	70	2		2, 15, 17, 28	45.400	---	438.418
102910297	Endüstri Mühendisliği	4	MF-4	50	2		173	43.600	---	441.541
102910304	İnşaat Mühendisliği	4	MF-4	80	2		173	50.500	---	429.348
102930168	İnşaat Mühendisliği (İÖ)	4	MF-4	80	2		2	65.900	---	404.707
102910313	Jeoloji Mühendisliği	4	MF-4	80	2		173	328.000	---	236.820
102930177	Jeoloji Mühendisliği (İÖ)	4	MF-4	80	2		2	357.000	---	217.631
102910322	Maden Mühendisliği	4	MF-4	80	2		173	345.000	---	228.685
102930186	Maden Mühendisliği (İÖ)	4	MF-4	80	2		2		---	
102910331	Makine Mühendisliği (İngilizce)	4	MF-4	80	2		17, 28, 111, 173	53.700	---	423.785
102930195	Makine Mühendisliği (İngilizce) (İÖ)	4	MF-4	80	2		2, 17, 28, 111	68.600	---	400.705
102910349	Mimarlık	4	MF-4	70	2		173	31.300	---	465.310
102910491	Otomotiv Mühendisliği (İngilizce)	4	MF-4	40	1		17, 28, 111, 173	27.500	---	473.131
102910358	Tekstil Mühendisliği	4	MF-4	70	2		173	296.000	---	249.158
	Su Ürünleri Fakültesi									
102910473	Su Ürünleri Mühendisliği	4	MF-2	45	2		173		---	
102910376	Tıp Fakültesi	6	MF-3	220	6		173, 188	5.420	---	524.005
	Ziraat Fakültesi									
102910507	Bahçe Bitkileri	4	MF-2	45	2		173	192.000	---	280.446
102910516	Bitki Koruma	4	MF-2	45	2		173	148.000	---	307.008
102910385	Gıda Mühendisliği	4	MF-4	75	2		15, 17, 86, 173	121.000	---	343.759
102910394	Peyzaj Mimarlığı	4	MF-4	55	2		173	209.000	---	287.523
102910525	Tarım Ekonomisi	4	TM-1	45	2		173	261.000	---	302.729
102910534	Tarım Makineleri	4	MF-4	45	2		173	352.000	---	223.553
102910543	Tarımsal Yapılar ve Sulama	4	MF-4	45	2		173	338.000	---	232.590
102910552	Tarla Bitkileri	4	MF-3	45	2		173	219.000	---	264.720
102910561	Toprak Bilimi ve Bitki Besleme	4	MF-2	45	2		173	252.000	---	252.887
102910579	Zootekni	4	MF-2	45	2		173	302.000	---	230.630
	Adana Sağlık Yüksekokulu									
102910455	Hemşirelik	4	YGS-2	210	6		1, 38, 87, 173	96.700	11.900	389.251
102930292	Hemşirelik (İÖ)	4	YGS-2	100	3		1, 2, 38, 87	...	---	----
	Beden Eğitimi ve Spor Yüksekokulu									
102910694	Spor Yöneticiliği	4	YGS-5	45	2		1, 173	...	---	----
	Karataş Turizm İşletmeciliği ve Otelcilik Y.O.									
102910464	Konaklama İşletmeciliği	4	YGS-6	105	3		1, 15, 130, 173	535.000	100.000	274.838
102930317	Konaklama İşletmeciliği (İÖ)	4	YGS-6	105	3		1, 2	...	---	----
	DİCLE ÜNİVERSİTESİ (DIYARBAKIR)									
103010019	Dış Hekimliği Fakültesi	5	MF-3	90	3		14	15.400	---	496.232
	Edebiyat Fakültesi									
103010558	Arap Dili ve Edebiyatı	4	DİL-3	60	2			14.200	---	308.646
103010028	Arkeoloji	4	TM-3	60	2			335.000	---	292.053
103010046	Çağdaş Türk Lehçeleri ve Edebiyatları	4	TS-2	60	2			69.000	---	372.906
103010055	Felsefe	4	TM-3	65	2			214.000	---	326.671
103010091	Sosyoloji	4	TM-3	60	2			99.500	---	373.856
103030235	Sosyoloji (İÖ)	4	TM-3	60	2		2	141.000	---	353.579
103010107	Tarih	4	TS-2	60	2			53.500	---	383.876
103030147	Tarih (İÖ)	4	TS-2	60	2		2	66.500	---	374.492
103010116	Türk Dili ve Edebiyatı	4	TS-2	60	2			26.100	---	410.410
103030156	Türk Dili ve Edebiyatı (İÖ)	4	TS-2	60	2		2	36.200	---	399.101
	Fen Fakültesi									
103010037	Biyoloji	4	MF-2	65	2			46	---	
103010064	Fizik	4	MF-2	65	2			46	---	
103010073	Kimya	4	MF-2	65	2			46	---	
103010082	Matematik	4	MF-1	80	2			210.000	---	292.799
103030041	Matematik (İÖ)	4	MF-1	80	2		2	332.000	---	234.078
103010134	Hukuk Fakültesi	4	TM-2	200	5			21.800	---	447.709
	İktisadi ve İdarî Bilimler Fakültesi									
103010531	İktisat	4	TM-1	55	2			201.000	---	324.977
103030271	İktisat (İÖ)	4	TM-1	55	2		2	274.000	---	298.552
103010549	İşletme	4	TM-1	55	2			186.000	---	331.532
103030289	İşletme (İÖ)	4	TM-1	55	2		2	257.000	---	303.933
103010619	Kamu Yönetimi	4	TM-2	55	2			131.000	---	357.106
103030244	Kamu Yönetimi (İÖ)	4	TM-2	55	2		2	213.000	---	321.919
103010628	Sağlık Yönetimi	4	TM-1	55	2			91.900	---	384.176
	İlahiyat Fakültesi									
103010143	İlahiyat	4	YGS-4	210	6		1, 121	177.000	37.500	368.752
103030138	İlahiyat (İÖ)	4	YGS-4	210	6		1, 2, 121	220.000	44.100	356.369
103010522	İlköğretim Din Kültürü ve Ahlak Bilgisi Öğretmenliği	4	YGS-4	85	3	8	1, 75	97.500	24.300	399.481
103030226	İlköğretim Din Kültürü ve Ahlak Bilgisi Öğretmenliği (İÖ)	4	YGS-4	85	3		1, 2	136.000	31.100	382.568
	Mimarlık Fakültesi									
103010204	Mimarlık	4	MF-4	50	2			38.200	---	451.574
103030253	Mimarlık (İÖ)	4	MF-4	50	2		2	52.300	---	426.224
	Mühendislik Fakültesi									
103010161	Elektrik-Elektronik Mühendisliği	4	MF-4	60	2			68.700	---	400.639
103030217	Elektrik-Elektronik Mühendisliği (İÖ)	4	MF-4	60	2		2	105.000	---	357.118
103010179	İnşaat Mühendisliği	4	MF-4	50	2			67.700	---	402.073
103030298	İnşaat Mühendisliği (İÖ)	4	MF-4	50	2		2	89.000	---	374.244
103010188	Maden Mühendisliği	4	MF-4	60	2			342.000	---	230.200
103010197	Makine Mühendisliği	4	MF-4	65	2			147.000	---	324.014
103010213	Tıp Fakültesi	6	MF-3	120	3			8.680	---	513.905
103010222	Veteriner Fakültesi	5	MF-3	55	2			139.000	---	308.903
	Ziraat Fakültesi									
103010567	Bahçe Bitkileri	4	MF-2	35	1			205.000	---	273.808
103010576	Bitki Koruma	4	MF-2	35	1			161.000	---	298.149
103010585	Tarla Bitkileri	4	MF-3	35	1			207.000	---	270.489
103010594	Zootekni	4	MF-2	35	1			268.000	---	246.047
	Ziya Gökalp Eğitim Fakültesi									
103010258	Almanca Öğretmenliği	4	DİL-1	55	2		1, 83, 127	15.000	1.910	236.200
103010267	Biyoloji Öğretmenliği	5	MF-2	30	1		1	252.000	12.300	252.608
103010276	Coğrafya Öğretmenliği	5	TS-1	40	1		1	4.360	871	444.542
103010285	Fen Bilgisi Öğretmenliği	4	MF-2	55	2		1	159.000	11.900	299.793
103010294	Fizik Öğretmenliği	5	MF-2	30	1		1	294.000	12.300	235.327

TABLO-4. Merkezi Yerleştirme İle Öğrenci Alan Yükseköğretim Lisans Programları

2012-ÖSYS TERCİH KILAVUZU

PROGRAM KODU (1)	PROGRAM ADI (2)	ÖGR. SÜRE (3)	PUAN TÜRÜ (4)	GENEL KONT (5)	OKUL BİRİNCİSİ (6)	MEB BURS (7)	ÖZEL KOŞUL VE AÇIKLAMALAR (8)	2011-ÖSYS	2011-ÖSYS	2011-ÖSYS
								0,15BAŞARI SIRASI (9)	EK PUANLI B.SIRA (10)	EN KÜÇÜK PUAN (11)
103010319	İlköğretim Matematik Öğretmenliği	4	MF-1	55	2			56.400	8.700	425.022
103010328	İngilizce Öğretmenliği	4	DİL-1	45	2	3	1, 75, 77	4.890	1.280	402.750
103010337	Kimya Öğretmenliği	5	YGS-2	40	1			282.000	19.500	288.924
103010346	Matematik Öğretmenliği	5	MF-1	40	1			65.300	9.710	412.288
103010601	Okul Öncesi Öğretmenliği	4	YGS-5	75	2	7	1, 75	61.100	14.100	433.680
103010355	Sınıf Öğretmenliği	4	TM-2	85	3			39.600	7.470	421.711
103010364	Sosyal Bilgiler Öğretmenliği	4	TS-1	85	3			17.200	1.500	410.487
103010373	Tarih Öğretmenliği	5	TS-2	40	1			29.600	2.290	406.341
103010382	Türk Dili ve Edebiyatı Öğretmenliği	5	TS-2	40	1	18	1, 75	4.600	866	455.381
103010391	Türkçe Öğretmenliği	4	TS-2	55	2			5.800	969	450.390
103010407	Diyarbakır Atatürk Sağlık Yüksekokulu									
103010407	Hemşirelik	4	YGS-2	90	3		1, 38	90.600	11.600	395.444
103010646	Beden Eğitimi ve Spor Yüksekokulu									
103010646	Spor Yöneticiliği	4	YGS-5	35	1		1	----
	DOĞUŞ ÜNİVERSİTESİ (İSTANBUL)									
	Fen-Edebiyat Fakültesi									
201210649	Fizik (İngilizce) (Tam Burslu)	4	MF-2	8			3, 17, 21, 28, 33	308.000	---	226.736
201210676	Fizik (İngilizce) (%75 Burslu)	4	MF-2	4			3, 17, 21, 28, 33	...	---	----
201210013	İletişim Bilimleri (İngilizce)	4	TS-1	8			17, 21, 28, 33	---	---	----
201210022	İletişim Bilimleri (İngilizce) (Tam Burslu)	4	TS-1	8			3, 17, 21, 28, 33	16.500	---	411.665
201210534	İletişim Bilimleri (İngilizce) (%50 Burslu)	4	TS-1	23			3, 17, 21, 28, 33	350.000	---	240.319
201210031	İngiliz Dili ve Edebiyatı	4	DİL-1	5			21, 28, 33, 77	---	---	----
201210049	İngiliz Dili ve Edebiyatı (Tam Burslu)	4	DİL-1	6			3, 21, 28, 33, 77	3.120	---	432.986
201210058	İngiliz Dili ve Edebiyatı (%50 Burslu)	4	DİL-1	21			3, 21, 28, 33, 77	12.900	---	267.883
201210076	Matematik (İngilizce) (Tam Burslu)	4	MF-1	4			3, 17, 21, 28, 33	107.000	---	365.112
201210685	Matematik (İngilizce) (%75 Burslu)	4	MF-1	27			3, 17, 21, 28, 33	---	---	----
201210543	Matematik (İngilizce) (%50 Burslu)	4	MF-1	4			3, 17, 21, 28, 33	---	---	----
201210085	Psikoloji (İngilizce)	4	TM-3	44			17, 21, 28, 33	464.000	---	259.321
201210094	Psikoloji (İngilizce) (Tam Burslu)	4	TM-3	8			3, 17, 21, 28, 33	16.900	---	455.995
201210101	Psikoloji (İngilizce) (%50 Burslu)	4	TM-3	18			3, 17, 21, 28, 33	145.000	---	351.917
201210604	Hukuk Fakültesi	4	TM-2	60			33, 46	110.000	---	368.605
201210588	Hukuk Fakültesi (Tam Burslu)	4	TM-2	12			3, 33, 46	16.500	---	457.868
201210597	Hukuk Fakültesi (%50 Burslu)	4	TM-2	48			3, 33, 46	28.200	---	436.913
	İktisadi ve İdari Bilimler Fakültesi									
201210146	Ekonomi ve Finans	4	TM-1	6			33, 46	---	---	----
201210155	Ekonomi ve Finans (Tam Burslu)	4	TM-1	4			3, 33, 46	81.400	---	391.462
201210552	Ekonomi ve Finans (%50 Burslu)	4	TM-1	30			3, 33, 46	381.000	---	268.945
201210119	Ekonomi ve Finans (İngilizce)	4	TM-1	5			17, 21, 28, 33	---	---	----
201210128	Ekonomi ve Finans (İngilizce) (Tam Burslu)	4	TM-1	5			3, 17, 21, 28, 33	61.600	---	406.481
201210137	Ekonomi ve Finans (İngilizce) (%50 Burslu)	4	TM-1	30			3, 17, 21, 28, 33	362.000	---	273.760
201210191	İşletme	4	TM-1	14			33, 46	550.000	---	225.682
201210207	İşletme (Tam Burslu)	4	TM-1	4			3, 33, 46	100.000	---	378.640
201210216	İşletme (%50 Burslu)	4	TM-1	18			3, 33, 46	258.000	---	303.440
201210164	İşletme (İngilizce)	4	TM-1	4			17, 21, 28, 33	---	---	----
201210173	İşletme (İngilizce) (Tam Burslu)	4	TM-1	4			3, 17, 21, 28, 33	56.600	---	410.423
201210182	İşletme (İngilizce) (%50 Burslu)	4	TM-1	18			3, 17, 21, 28, 33	300.000	---	290.441
201210225	Uluslararası İlişkiler (İngilizce)	4	TM-2	6			17, 21, 28, 33	---	---	----
201210234	Uluslararası İlişkiler (İngilizce) (Tam Burslu)	4	TM-2	3			3, 17, 21, 28, 33	37.600	---	424.075
201210243	Uluslararası İlişkiler (İngilizce) (%50 Burslu)	4	TM-2	11			3, 17, 21, 28, 33	212.000	---	322.386
201210252	Uluslararası Ticaret ve İşletmecilik (İngilizce)	4	TM-1	10			17, 21, 28, 33	---	---	----
201210579	Uluslararası Ticaret ve İşletmecilik (İngilizce) (Tam Burslu)	4	TM-1	5			3, 17, 21, 28, 33	50.100	---	415.899
201210561	Uluslararası Ticaret ve İşletmecilik (İngilizce) (%50 Burslu)	4	TM-1	25			3, 17, 21, 28, 33	270.000	---	299.721
	Mühendislik Fakültesi									
201210261	Bilgisayar Mühendisliği (İngilizce)	4	MF-4	9			17, 21, 28, 33	---	---	----
201210279	Bilgisayar Mühendisliği (İngilizce) (Tam Burslu)	4	MF-4	6			3, 17, 21, 28, 33	37.300	---	453.365
201210288	Bilgisayar Mühendisliği (İngilizce) (%50 Burslu)	4	MF-4	41			3, 17, 21, 28, 33	305.000	---	245.873
201210297	Bilişim Sistemleri Mühendisliği (İngilizce)	4	MF-4	4			17, 21, 28, 33	---	---	----
201210304	Bilişim Sistemleri Mühendisliği (İngilizce) (Tam Burslu)	4	MF-4	5			3, 17, 21, 28, 33	46.100	---	437.120
201210313	Bilişim Sistemleri Mühendisliği (İngilizce) (% 50 Burslu)	4	MF-4	36			3, 17, 21, 28, 33	336.000	---	233.213
201210613	Elektronik ve Haberleşme Mühendisliği	4	MF-4	5			33, 46	---	---	----
201210622	Elektronik ve Haberleşme Mühendisliği (Tam Burslu)	4	MF-4	3			3, 33, 46	39.700	---	448.763
201210667	Elektronik ve Haberleşme Mühendisliği (%50 Burslu)	4	MF-4	22			3, 33, 46	170.000	---	309.581
201210322	Elektronik ve Haberleşme Mühendisliği (İngilizce)	4	MF-4	6			17, 21, 28, 33	---	---	----
201210331	Elektronik ve Haberleşme Mühendisliği (İngilizce) (Tam Burslu)	4	MF-4	4			3, 17, 21, 28, 33	35.300	---	457.282
201210349	Elektronik ve Haberleşme Mühendisliği (İngilizce) (%50 Burslu)	4	MF-4	30			3, 17, 21, 28, 33	281.000	---	255.166
201210385	Endüstri Mühendisliği	4	MF-4	10			33, 46	---	---	----
201210394	Endüstri Mühendisliği (Tam Burslu)	4	MF-4	8			3, 33, 46	39.200	---	449.796
201210401	Endüstri Mühendisliği (%50 Burslu)	4	MF-4	49			3, 33, 46	222.000	---	281.261
201210701	Endüstri Mühendisliği (%25 Burslu)	4	MF-4	8			3, 33, 46	---	---	----
201210358	Endüstri Mühendisliği (İngilizce)	4	MF-4	9			17, 21, 28, 33	---	---	----
201210367	Endüstri Mühendisliği (İngilizce) (Tam Burslu)	4	MF-4	7			3, 17, 21, 28, 33	35.300	---	457.307
201210376	Endüstri Mühendisliği (İngilizce) (%50 Burslu)	4	MF-4	47			3, 17, 21, 28, 33	113.000	---	350.469
201210694	Endüstri Mühendisliği (İngilizce) (%25 Burslu)	4	MF-4	7			3, 17, 21, 28, 33	---	---	----
201210482	Kontrol ve Otomasyon Mühendisliği (İngilizce) (Tam Burslu)	4	MF-4	4			3, 17, 21, 28, 33	48.400	---	432.943
201210719	Kontrol ve Otomasyon Mühendisliği (İngilizce) (%75 Burslu)	4	MF-4	26			3, 17, 21, 28, 33	---	---	----
201210491	Kontrol ve Otomasyon Mühendisliği (İngilizce) (%50 Burslu)	4	MF-4	10			3, 17, 21, 28, 33	---	---	----
201210507	Makine Mühendisliği	4	MF-4	8			33, 46	---	---	----
201210516	Makine Mühendisliği (Tam Burslu)	4	MF-4	4			3, 33, 46	48.200	---	433.409
201210525	Makine Mühendisliği (%50 Burslu)	4	MF-4	28			3, 33, 46	185.000	---	300.344
201210446	Makine Mühendisliği (İngilizce)	4	MF-4	5			17, 21, 28, 33	---	---	----
201210455	Makine Mühendisliği (İngilizce) (Tam Burslu)	4	MF-4	8			3, 17, 21, 28, 33	37.300	---	453.388
201210464	Makine Mühendisliği (İngilizce) (%50 Burslu)	4	MF-4	29			3, 17, 21, 28, 33	186.000	---	300.238
	Sanat ve Tasarım Fakültesi									
201210437	Mimarlık	4	MF-4	67			33, 46	294.000	---	250.160
201210419	Mimarlık (Tam Burslu)	4	MF-4	9			3, 33, 46	29.400	---	468.954
201210428	Mimarlık (%50 Burslu)	4	MF-4	14			3, 33, 46	55.000	---	421.595
	DOKUZ EYLÜL ÜNİVERSİTESİ (İZMİR)									
	Buca Eğitim Fakültesi									
103110018	Almanca Öğretmenliği	4	DİL-1	70	2		1, 82, 83, 124	---	---	----
103110027	Bilgisayar ve Öğretim Teknolojileri Öğretmenliği	4	YGS-1	50	2		1, 4	101.000	1.410	390.357
103110036	Biyoloji Öğretmenliği	5	MF-2	30	1			155.000	11.900	302.540
103110045	Coğrafya Öğretmenliği	5	TS-1	40	1			2.260	643	459.099
103110063	Fen Bilgisi Öğretmenliği	4	MF-2	100	3			124.000	11.400	326.367
103110072	Fizik Öğretmenliği	5	MF-2	30	1			231.000	12.300	261.896
103110081	Fransızca Öğretmenliği	4	DİL-1	35	1		1, 85, 127, 128	10.000	1.630	314.649
103110099	İlköğretim Matematik Öğretmenliği	4	MF-1	100	3			30.200	5.330	470.359

TABLO-4. Merkezi Yerleştirme İle Öğrenci Alan Yükseköğretim Lisans Programları

2012-ÖSYS TERCİH KILAVUZU

PROGRAM KODU (1)	PROGRAM ADI (2)	ÖGR. SÜRE (3)	PUAN TÜRÜ (4)	GENEL KONT (5)	OKUL BİRİNCİSİ KONT (6)	MEB BURS (7)	ÖZEL KOŞUL VE AÇIKLAMALAR (8)	2011-ÖSYS	2011-ÖSYS	2011-ÖSYS
								0,15BAŞARI SIRASI (9)	EK PUANLI B.SIRA (10)	EN KÜÇÜK PUAN (11)
103110106	İngilizce Öğretmenliği	4	DİL-1	115	3	8	1, 15, 28, 75, 77	1.230	803	469.832
103110115	Kimya Öğretmenliği	5	YGS-2	30	1			156.000	14.800	343.124
103110124	Matematik Öğretmenliği	5	MF-1	30	1			19.300	3.790	492.615
103110133	Okul Öncesi Öğretmenliği	4	YGS-5	100	3	9	1, 75	48.100	11.900	445.577
103130031	Okul Öncesi Öğretmenliği (İÖ)	4	YGS-5	100	3		1, 2	66.200	14.900	429.514
103110142	Rehberlik ve Psikolojik Danışmanlık	4	TM-3	70	2	14	75	13.700	---	462.661
103110151	Sınıf Öğretmenliği	4	TM-2	105	3		1	32.800	6.560	430.233
103110169	Sosyal Bilgiler Öğretmenliği	4	TS-1	105	3		1	13.800	1.390	416.494
103110178	Tarih Öğretmenliği	5	TS-2	40	1		1	12.800	1.380	431.217
103110187	Türk Dili ve Edebiyatı Öğretmenliği	5	TS-2	40	1	18	1, 75	1.260	441	482.315
103110196	Türkçe Öğretmenliği	4	TS-2	105	3		1	3.460	773	461.434
Denizcilik Fakültesi										
103110663	Deniz Ulaştırma İşletme Mühendisliği (İngilizce)	4	MF-4	70	2		15, 17, 28, 49, 105	49.300	---	431.400
103110681	Deniz Ulaştırma İşletme Mühendisliği (UOLP-Maine Maritime Academy)	4	MF-4	10			17, 28, 105, 251, 763	221.000	---	281.761
103110699	Deniz Ulaştırma İşletme Müh.(UOLP-Maine Maritime A) (%50 Burslu)	4	MF-4	1			17, 28, 105, 251, 255, 750, 763	42.300	---	444.078
103110672	Denizcilik İşletmeleri Yönetimi (İngilizce)	4	TM-1	70	2		15, 17, 28	42.000	---	423.502
103130234	Denizcilik İşletmeleri Yönetimi (İngilizce) (İÖ)	4	TM-1	70	2		2, 15, 17, 28	62.500	---	405.761
103110706	Denizcilik İşletmeleri Yönetimi (UOLP-Maine Maritime Academy)	4	TM-1	10			17, 28, 251, 764	243.000	---	308.471
103110715	Denizcilik İşletmeleri Yön.(UOLP-Maine Maritime Academy)(%50 Burslu)	4	TM-1	1			17, 28, 251, 255, 750, 764	30.700	---	436.130
103110654	Gemi Makineleri İşletme Mühendisliği (İngilizce)	4	MF-4	35	1		15, 17, 28, 49, 105	45.500	---	438.202
103110724	Gemi Makineleri İşletme Mühendisliği (UOLP-Maine Maritime Academy)	4	MF-4	10			17, 28, 105, 251, 763	212.000	---	285.882
103110733	Gemi Makineleri İşletme Müh.(UOLP-Maine Maritime A) (%50 Burslu)	4	MF-4	1			17, 28, 105, 251, 255, 750, 763	66.300	---	404.198
Edebiyat Fakültesi										
103110203	Amerikan Kültürü ve Edebiyatı	4	DİL-1	80	2		15, 28, 77	5.700	---	389.485
103110212	Arkeoloji	4	TM-3	60	2		4	254.000	---	314.339
103130243	Arkeoloji (İÖ)	4	TM-3	60	2		2, 4	302.000	---	300.852
103110284	Dilbilim	4	DİL-1	40	1		15, 94	9.080	---	331.027
103110742	Felsefe	4	TM-3	45	2			145.000	---	351.765
103110266	Mütercim-Tercümanlık (Türkçe-Almanca-İngilizce)	4	DİL-1	40	1		36	952	---	476.906
103130261	Mütercim-Tercümanlık (Türkçe-Almanca-İngilizce) (İÖ)	4	DİL-1	40	1		2, 36	2.440	---	445.327
103110275	Tarih	4	TS-2	65	2			39.400	---	395.976
103130225	Tarih (İÖ)	4	TS-2	65	2		2	45.500	---	390.482
Fen Fakültesi										
103110636	Bilgisayar Bilimleri	4	MF-1	45	2		4	---	---	---
103110221	Fizik	4	MF-2	60	2		15, 17, 86	---	---	---
103130191	Fizik (İÖ)	4	MF-2	60	2		2, 15, 17, 86	---	---	---
103110239	İstatistik	4	MF-1	75	2		15, 17, 86	172.000	---	315.610
103130182	İstatistik (İÖ)	4	MF-1	75	2		2, 15, 17, 86	241.000	---	276.370
103110248	Kimya	4	MF-2	60	2		15, 17, 86	163.000	---	296.927
103130216	Kimya (İÖ)	4	MF-2	60	2		2, 15, 17, 86	253.000	---	252.422
103110257	Matematik (İngilizce)	4	MF-1	70	2		15, 17, 28	70.700	---	405.051
103130173	Matematik (İngilizce) (İÖ)	4	MF-1	70	2		2, 15, 17, 28	121.000	---	352.902
Hemşirelik Fakültesi										
103110769	Hemşirelik	4	MF-3	165	5		15, 38	---	---	---
103110309	Hukuk Fakültesi	4	TM-2	400	10			11.500	---	469.270
İktisadi ve İdari Bilimler Fakültesi										
103110318	Çalışma Ekonomisi ve Endüstri İlişkileri	4	TM-1	110	3		15	115.000	---	369.224
103130067	Çalışma Ekonomisi ve Endüstri İlişkileri (İÖ)	4	TM-1	110	3		2, 15	150.000	---	349.336
103110327	Ekonometri	4	TM-1	95	3		15	129.000	---	361.007
103130076	Ekonometri (İÖ)	4	TM-1	95	3		2, 15	158.000	---	345.452
103110336	İktisat	4	TM-1	225	6		15	111.000	---	371.697
103130085	İktisat (İÖ)	4	TM-1	225	6		2, 15	146.000	---	351.743
103110345	İşletme	4	TM-1	235	6		15	107.000	---	374.527
103130094	İşletme (İÖ)	4	TM-1	235	6		2, 15	140.000	---	354.994
103110354	Kamu Yönetimi	4	TM-2	95	3		15	61.700	---	400.848
103130101	Kamu Yönetimi (İÖ)	4	TM-2	95	3		2, 15	87.200	---	382.551
103110363	Maliye	4	TM-1	125	4		15	95.700	---	381.632
103130119	Maliye (İÖ)	4	TM-1	125	4		2, 15	125.000	---	363.514
İlahiyat Fakültesi										
103110372	İlahiyat	4	YGS-4	200	5		1, 17, 121, 708	122.000	28.500	388.529
103130207	İlahiyat (İÖ)	4	YGS-4	200	5		1, 2, 17, 121, 708	167.000	36.000	371.794
103110054	İlköğretim Din Kültürü ve Ahlak Bilgisi Öğretmenliği	4	YGS-4	70	2	7	1, 75	79.100	20.900	409.459
İşletme Fakültesi										
103110381	İktisat (İngilizce)	4	TM-1	80	2		15, 17, 28	54.300	---	412.335
103110399	İşletme (İngilizce)	4	TM-1	100	3		15, 17, 28	42.600	---	422.910
103110406	Turizm İşletmeciliği (İngilizce)	4	TM-1	60	2		15, 17, 28, 106	125.000	---	363.534
103110415	Uluslararası İlişkiler (İngilizce)	4	TM-2	55	2		15, 17, 28	32.800	---	430.244
103110627	Uluslararası İşletmecilik ve Ticaret (İngilizce)	4	TM-1	50	2		15, 17, 28	45.200	---	420.377
Mimarlık Fakültesi										
103110424	Mimarlık	4	MF-4	80	2		4	22.800	---	482.955
103110433	Şehir ve Bölge Planlama	4	MF-4	70	2		4	82.100	---	382.500
Mühendislik Fakültesi										
103110442	Bilgisayar Mühendisliği (İngilizce)	4	MF-4	90	3		15, 17, 28	31.800	---	464.390
103110451	Çevre Mühendisliği	4	MF-4	80	2		15	120.000	---	343.795
103110469	Elektrik-Elektronik Mühendisliği (İngilizce)	4	MF-4	100	3		15, 17, 28	24.300	---	479.731
103110478	Endüstri Mühendisliği	4	MF-4	90	3		15	28.800	---	470.318
103110487	İnşaat Mühendisliği	4	MF-4	100	3		15	37.200	---	453.513
103130128	İnşaat Mühendisliği (İÖ)	4	MF-4	100	3		2, 15	45.800	---	437.676
103110496	Jeofizik Mühendisliği	4	MF-4	60	2		15	278.000	---	256.405
103110503	Jeoloji Mühendisliği	4	MF-4	90	3		15	240.000	---	272.505
103130252	Jeoloji Mühendisliği (İÖ)	4	MF-4	90	3		2, 15	304.000	---	246.309
103110512	Maden Mühendisliği	4	MF-4	80	2		15	227.000	---	278.980
103130146	Maden Mühendisliği (İÖ)	4	MF-4	80	2		2, 15	304.000	---	245.956
103110521	Makine Mühendisliği	4	MF-4	105	3		15, 17, 86	38.800	---	450.456
103130137	Makine Mühendisliği (İÖ)	4	MF-4	105	3		2, 15, 17, 86	48.500	---	432.830
103110539	Metaller ve Malzeme Mühendisliği	4	MF-4	70	2		15, 17, 86	69.300	---	399.758
103110548	Tekstil Mühendisliği	4	MF-4	70	2		15	202.000	---	291.024
103110557	Tıp Fakültesi	6	MF-3	240	6		15	4.000	---	529.492
Fizik Tedavi ve Rehabilitasyon Yüksekokulu										
103110645	Fizyoterapi ve Rehabilitasyon	4	YGS-2	105	3		1, 15, 87	11.300	2.730	506.519
Reha Midilli Foça Turizm İşletmeciliği ve Otelcilik Yüksekokulu										
103110618	Turizm İşletmeciliği ve Otelcilik	4	YGS-6	55	2		1, 15, 17, 86	250.000	40.600	335.600
DUMLUPINAR ÜNİVERSİTESİ (KÜTAHYA)										
Eğitim Fakültesi										
103210423	Fen Bilgisi Öğretmenliği	4	MF-2	50	2		1, 21	181.000	12.100	286.648
103210044	Okul Öncesi Öğretmenliği	4	YGS-5	40	1	4	1, 21, 75	63.000	14.400	432.085

TABLO-4. Merkezi Yerleştirme İle Öğrenci Alan Yükseköğretim Lisans Programları

2012-ÖSYS TERCİH KILAVUZU

PROGRAM KODU (1)	PROGRAM ADI (2)	ÖGR. SÜRE (3)	PUAN TÜRÜ (4)	GENEL KONT (5)	OKUL BİRİNCİSİ (6)	MEB BURS (7)	ÖZEL KOŞUL VE AÇIKLAMALAR (8)	2011-ÖSYS	2011-ÖSYS	2011-ÖSYS	
								0,15BAŞARI SIRASI (9)	EK PUANLI B.SIRA (10)	EN KÜÇÜK PUAN (11)	
103230278	Okul Öncesi Öğretmenliği (İÖ)	4	YGS-5	40	1		1, 2, 21	76.900	16.300	421.917	
103210017	Sınıf Öğretmenliği	4	TM-2	60	2		1, 21	47.500	8.510	413.338	
103210026	Sosyal Bilgiler Öğretmenliği	4	TS-1	70	2		1	25.300	1.750	398.521	
103210035	Türkçe Öğretmenliği	4	TS-2	50	2		1	8.770	1.160	440.692	
Fen-Edebiyat Fakültesi											
103210053	Arkeoloji	4	TM-3	50	2		46	324.000	---	294.982	
103230269	Arkeoloji (İÖ)	4	TM-3	50	2		2, 46	348.000	---	288.692	
103210062	Biyoloji	4	MF-2	45	2		46	---	---	---	
103210089	İngiliz Dili ve Edebiyatı	4	DİL-1	70	2		21, 77	9.330	---	326.239	
103230039	İngiliz Dili ve Edebiyatı (İÖ)	4	DİL-1	70	2		2, 21, 77	10.800	---	300.791	
103210098	Kimya	4	MF-2	80	2		46	---	---	---	
103210105	Matematik	4	MF-1	80	2		46	204.000	---	296.265	
103230057	Matematik (İÖ)	4	MF-1	80	2		2, 46	283.000	---	255.992	
103210114	Sosyoloji	4	TM-3	80	2		46	143.000	---	352.545	
103230066	Sosyoloji (İÖ)	4	TM-3	80	2		2, 46	180.000	---	338.261	
103210123	Tarih	4	TS-2	85	3		46	59.500	---	379.403	
103230075	Tarih (İÖ)	4	TS-2	85	3		2, 46	70.300	---	372.060	
103210132	Türk Dili ve Edebiyatı	4	TS-2	80	2		46	35.300	---	400.016	
103230084	Türk Dili ve Edebiyatı (İÖ)	4	TS-2	80	2		2, 46	41.500	---	394.051	
İktisadi ve İdari Bilimler Fakültesi											
103210432	Ekonometri	4	TM-1	45	2		46	---	---	---	
103210141	İktisat	4	TM-1	205	6		46	254.000	---	305.017	
103230093	İktisat (İÖ)	4	TM-1	205	6		2, 46	291.000	---	293.027	
103210159	İşletme	4	TM-1	215	6		46	273.000	---	298.804	
103230109	İşletme (İÖ)	4	TM-1	215	6		2, 46	298.000	---	291.009	
103210168	Kamu Yönetimi	4	TM-2	205	6		46	176.000	---	336.252	
103230118	Kamu Yönetimi (İÖ)	4	TM-2	205	6		2, 46	226.000	---	317.485	
103210177	Maliye	4	TM-1	255	7		46	207.000	---	322.713	
103230127	Maliye (İÖ)	4	TM-1	255	7		2, 46	259.000	---	303.351	
103210414	Siyaset Bilimi ve Uluslararası İlişkiler	4	TM-2	105	3		46	126.000	---	359.834	
103230366	Siyaset Bilimi ve Uluslararası İlişkiler (İÖ)	4	TM-2	105	3		2, 46	---	---	---	
Mühendislik Fakültesi											
103210389	Bilgisayar Mühendisliği	4	MF-4	70	2		46	72.000	---	395.813	
103230348	Bilgisayar Mühendisliği (İÖ)	4	MF-4	70	2		2, 46	103.000	---	359.231	
103210186	Elektrik-Elektronik Mühendisliği	4	MF-4	70	2		46	70.700	---	397.725	
103230233	Elektrik-Elektronik Mühendisliği (İÖ)	4	MF-4	70	2		2, 46	93.600	---	369.269	
103210195	Endüstri Mühendisliği	4	MF-4	70	2		46	79.100	---	386.335	
103230384	Endüstri Mühendisliği (İÖ)	4	MF-4	70	2		2, 46	---	---	---	
103210202	İnşaat Mühendisliği	4	MF-4	60	2		46	81.600	---	383.123	
103230251	İnşaat Mühendisliği (İÖ)	4	MF-4	60	2		2, 46	99.500	---	363.073	
103210211	Jeoloji Mühendisliği	4	MF-4	60	2		46	344.000	---	229.539	
103230357	Jeoloji Mühendisliği (İÖ)	4	MF-4	60	2		2, 46	---	---	---	
103210229	Maden Mühendisliği	4	MF-4	80	2		46	331.000	---	235.333	
103230136	Maden Mühendisliği (İÖ)	4	MF-4	80	2		2, 46	---	---	---	
103210238	Makine Mühendisliği	4	MF-4	75	2		46	105.000	---	358.006	
103230242	Makine Mühendisliği (İÖ)	4	MF-4	75	2		2, 46	132.000	---	334.845	
103210247	Malzeme ve Seramik Mühendisliği	4	MF-4	60	2		46	360.000	---	206.674	
103210405	Tıp Fakültesi	6	MF-3	35	1		46, 87	9.810	---	510.631	
Kütahya Sağlık Yüksekokulu											
103210265	Ebelik	4	YGS-2	75	2		1, 38, 46, 78, 87	173.000	15.500	332.727	
103210274	Fizyoterapi ve Rehabilitasyon	4	YGS-2	105	3		1, 46, 87	18.900	4.030	490.158	
103210283	Hemşirelik	4	YGS-2	145	4		1, 38, 46, 87	128.000	13.600	362.412	
Uygulamalı Bilimler Yüksekokulu											
103210308	Bankacılık ve Finans	4	YGS-6	65	2		1, 46	221.000	35.800	345.383	
103230321	Bankacılık ve Finans (İÖ)	4	YGS-6	65	2		1, 2, 46	268.000	43.600	330.189	
103210317	Muhasebe	4	YGS-6	65	2		1, 46	229.000	37.200	342.447	
103230339	Muhasebe (İÖ)	4	YGS-6	65	2		1, 2, 46	292.000	48.000	323.401	
103210326	Sigortacılık ve Risk Yönetimi	4	YGS-6	65	2		1, 46	288.000	47.300	324.505	
103230375	Sigortacılık ve Risk Yönetimi (İÖ)	4	YGS-6	65	2		1, 2, 46	---	---	---	
Simav Teknoloji Fakültesi											
103210441	İmalat Mühendisliği	4	MF-4	26	1		46	---	---	---	
103230393	İmalat Mühendisliği (İÖ)	4	MF-4	26	1		2, 46	---	---	---	
103210459	İmalat Mühendisliği (M.T.O.K.)	4	MF-4	39	1		40, 46, 53	---	---	---	
103230409	İmalat Mühendisliği (M.T.O.K.) (İÖ)	4	MF-4	39	1		2, 40, 46, 53	---	---	---	
DÜZCE ÜNİVERSİTESİ											
Fen-Edebiyat Fakültesi											
103310167	Biyoloji	4	MF-2	50	2			---	---	---	
103310149	Kimya	4	MF-2	50	2			---	---	---	
103310122	Matematik	4	MF-1	60	2			217.000	---	288.818	
103330038	Matematik (İÖ)	4	MF-1	60	2		2	241.000	---	276.055	
103310219	Türk Dili ve Edebiyatı	4	TS-2	45	2			36.200	---	399.128	
103330065	Türk Dili ve Edebiyatı (İÖ)	4	TS-2	45	2		2	---	---	---	
İşletme Fakültesi											
103310201	İşletme	4	TM-1	65	2			15	268.000	---	300.207
103330047	İşletme (İÖ)	4	TM-1	65	2			2, 15	309.000	---	288.027
Mühendislik Fakültesi											
103310176	Bilgisayar Mühendisliği	4	MF-4	50	2			15	88.400	---	374.932
103330011	Bilgisayar Mühendisliği (İÖ)	4	MF-4	50	2			2, 15	115.000	---	348.150
103310185	Elektrik-Elektronik Mühendisliği	4	MF-4	50	2			15	86.100	---	377.671
103330029	Elektrik-Elektronik Mühendisliği (İÖ)	4	MF-4	50	2			2, 15	108.000	---	354.580
103310131	Endüstri Mühendisliği	4	MF-4	45	2			243	81.300	---	383.516
Orman Fakültesi											
103310016	Orman Endüstrisi Mühendisliği	4	MF-4	65	2			15	---	---	
103310025	Orman Mühendisliği	4	MF-4	70	2			15	307.000	---	245.022
103310034	Peyzaj Mimarlığı	4	MF-4	45	2			15	244.000	---	270.622
Teknoloji Fakültesi											
103310228	Elektrik-Elektronik Mühendisliği	4	MF-4	18	1			---	---	---	
103330074	Elektrik-Elektronik Mühendisliği (İÖ)	4	MF-4	18	1			2	---	---	
103310237	Elektrik-Elektronik Mühendisliği (M.T.O.K.)	4	MF-4	27	1			40, 53	---	---	
103330083	Elektrik-Elektronik Mühendisliği (M.T.O.K.) (İÖ)	4	MF-4	27	1			2, 40, 53	---	---	
103310246	İmalat Mühendisliği	4	MF-4	18	1			---	---	---	
103330092	İmalat Mühendisliği (İÖ)	4	MF-4	18	1			2	---	---	
103310255	İmalat Mühendisliği (M.T.O.K.)	4	MF-4	27	1			40, 53	---	---	
103330108	İmalat Mühendisliği (M.T.O.K.) (İÖ)	4	MF-4	27	1			2, 40, 53	---	---	
103310264	İnşaat Mühendisliği	4	MF-4	18	1			---	---	---	
103330117	İnşaat Mühendisliği (İÖ)	4	MF-4	18	1			2	---	---	

TABLO-4. Merkezi Yerleştirme İle Öğrenci Alan Yükseköğretim Lisans Programları

2012-ÖSYS TERCİH KILAVUZU

PROGRAM KODU (1)	PROGRAM ADI (2)	ÖGR. SÜRE (3)	PUAN TÜRÜ (4)	GENEL KONT (5)	OKUL BİRİNCİSİ KONT (6)	MEB BURS (7)	ÖZEL KOŞUL VE AÇIKLAMALAR (8)	2011-ÖSYS 0,15BAŞARI SIRASI (9)	2011-ÖSYS EK PUANLI B.SIRA (10)	2011-ÖSYS EN KÜÇÜK PUAN (11)
103310273	İnşaat Mühendisliği (M.T.O.K.)	4	MF-4	27	1		40, 53	...	---	----
103330126	İnşaat Mühendisliği (M.T.O.K.) (İÖ)	4	MF-4	27	1		2, 40, 53	...	---	----
103310097	Tıp Fakültesi	6	MF-3	90	3			9.900	---	510.384
	Sağlık Yüksekokulu									
103310104	Hemşirelik	4	YGS-2	85	3		1, 38	129.000	13.600	361.624
103310158	Sosyal Hizmet	4	YGS-5	60	2		1	75.300	16.100	423.036
103310113	Akçakoca Turizm İşletmeciliği ve Otelcilik Yüksekokulu	4	YGS-6	115	3		1, 15, 220	479.000	87.700	284.026
103330056	Akçakoca Turizm İşletmeciliği ve Otelcilik Y.O. (İÖ)	4	YGS-6	115	3		1, 2	526.000	98.600	276.149
	EGE ÜNİVERSİTESİ (İZMİR)									
103410015	Dış Hekimliği Fakültesi	5	MF-3	145	4		4, 87	12.200	---	504.362
103410024	Eczacılık Fakültesi	5	MF-3	115	3		4, 11, 14	16.400	---	493.982
	Edebiyat Fakültesi									
103410033	Alman Dili ve Edebiyatı	4	DİL-1	70	2		83, 127	10.000	---	314.033
103410042	Amerikan Kültürü ve Edebiyatı	4	DİL-1	55	2		15, 77	3.840	---	420.554
103410069	Coğrafya	4	TS-1	70	2		4	10.100	---	424.669
103410078	Felsefe	4	TM-3	80	2		4	146.000	---	351.309
103410087	İngiliz Dili ve Edebiyatı	4	DİL-1	80	2		15, 77	3.050	---	434.304
103410748	Klasik Arkeoloji	4	TM-3	50	2		4	236.000	---	319.914
103410721	Mütercim-Tercümanlık (Almanca)	4	DİL-1	35	1		83, 127	4.410	---	411.337
103410739	Mütercim-Tercümanlık (İngilizce)	4	DİL-1	35	1		15, 77	1.250	---	469.479
103410757	Protohistorya ve Ön Asya Arkeolojisi	4	TM-3	50	2		4	276.000	---	308.100
103410096	Psikoloji	4	TM-3	80	2		15	13.000	---	464.180
103410103	Sanat Tarihi	4	TS-2	70	2		4	68.900	---	372.930
103410112	Sosyoloji	4	TM-3	70	2		15	66.400	---	395.879
103410121	Tarih	4	TS-2	90	3		4	35.600	---	399.724
103410139	Türk Dili ve Edebiyatı	4	TS-2	90	3		4	12.000	---	432.821
	Eğitim Fakültesi									
103410148	Bilgisayar ve Öğretim Teknolojileri Öğretmenliği	4	YGS-1	60	2		1, 4	92.400	1.040	398.290
103410775	Fen Bilgisi Öğretmenliği	4	MF-2	50	2		1, 4	105.000	10.900	345.991
103410157	Okul Öncesi Öğretmenliği	4	YGS-5	60	2	5	1, 4, 75	38.200	10.000	456.273
103410166	Rehberlik ve Psikolojik Danışmanlık	4	TM-3	70	2	14	15, 17, 75, 86	14.200	---	461.433
103410175	Sınıf Öğretmenliği	4	TM-2	60	2		1, 4	26.600	5.660	439.464
103410615	Sosyal Bilgiler Öğretmenliği	4	TS-1	60	2		1, 4	13.700	1.390	416.621
103410784	Türkçe Öğretmenliği	4	TS-2	50	2		1, 4	3.110	748	463.502
	Fen Fakültesi									
103410184	Astronomi ve Uzay Bilimleri	4	MF-1	80	2		15	332.000	---	233.954
103410193	Biyokimya	4	MF-3	60	2		15	50.100	---	423.605
103410209	Biyoloji	4	MF-2	155	4		15	193.000	---	280.011
103430028	Biyoloji (İÖ)	4	MF-2	155	4		2, 15	282.000	---	240.518
103410218	Fizik	4	MF-2	90	3		15	318.000	---	206.374
103430037	Fizik (İÖ)	4	MF-2	90	3		2, 15	---	---	---
103410227	İstatistik	4	MF-1	80	2		15	140.000	---	338.130
103430046	İstatistik (İÖ)	4	MF-1	80	2		2, 15	216.000	---	289.378
103410236	Kimya	4	MF-2	105	3		15	166.000	---	295.097
103430055	Kimya (İÖ)	4	MF-2	105	3		2, 15	220.000	---	266.775
103410245	Matematik	4	MF-1	115	3		15	90.800	---	381.157
103430064	Matematik (İÖ)	4	MF-1	115	3		2, 15	134.000	---	342.424
	Hemşirelik Fakültesi									
103410793	Hemşirelik	4	MF-3	400	10		15, 17, 38, 86	...	---	----
	İktisadi ve İdari Bilimler Fakültesi									
103410254	İktisat	4	TM-1	110	3		21, 94	80.200	---	392.260
103430073	İktisat (İÖ)	4	TM-1	110	3		2, 21, 94	115.000	---	369.449
103410263	İşletme	4	TM-1	95	3		21, 94	72.500	---	397.902
103430082	İşletme (İÖ)	4	TM-1	95	3		2, 21, 94	107.000	---	374.362
103410272	Uluslararası İlişkiler	4	TM-2	90	3		21, 94	40.800	---	420.340
103430091	Uluslararası İlişkiler (İÖ)	4	TM-2	90	3		2, 21, 94	55.000	---	406.401
	İletişim Fakültesi									
103410306	Gazetecilik	4	TS-1	80	2		4, 109	33.100	---	389.480
103430125	Gazetecilik (İÖ)	4	TS-1	80	2		2, 4, 109	39.200	---	383.082
103410315	Halkla İlişkiler ve Tanıtım	4	TS-1	80	2		4, 109	20.800	---	404.640
103430134	Halkla İlişkiler ve Tanıtım (İÖ)	4	TS-1	80	2		2, 4, 109	31.900	---	390.774
103410324	Radyo, Televizyon ve Sinema	4	TS-1	80	2		4, 109	19.400	---	406.860
103430143	Radyo, Televizyon ve Sinema (İÖ)	4	TS-1	80	2		2, 4, 109	32.700	---	389.956
103410624	Reklamcılık	4	TS-1	65	2		4, 109	15.100	---	413.962
	Mühendislik Fakültesi									
103410333	Bilgisayar Mühendisliği	4	MF-4	105	3		15, 17, 86	27.100	---	473.913
103410342	Biyomühendislik	4	MF-4	55	2		15, 17, 86	32.600	---	462.593
103410351	Deri Mühendisliği	4	MF-4	65	2		4	---	---	---
103410369	Elektrik-Elektronik Mühendisliği	4	MF-4	80	2		15, 17, 86	21.400	---	485.897
103410378	Gıda Mühendisliği	4	MF-4	145	4		15, 17, 86	60.100	---	413.487
103410387	İnşaat Mühendisliği	4	MF-4	60	2		15, 17, 86	30.500	---	466.838
103410396	Kimya Mühendisliği (İngilizce)	4	MF-4	105	3		17, 21, 28	49.100	---	431.771
103410403	Makine Mühendisliği	4	MF-4	80	2		15, 94	34.600	---	458.518
103410412	Tekstil Mühendisliği	4	MF-4	125	4		4	179.000	---	304.312
	Su Ürünleri Fakültesi									
103410606	Su Ürünleri Mühendisliği	4	MF-2	75	2		4	---	---	---
103410457	Tıp Fakültesi	6	MF-3	300	8		4	3.050	---	533.947
	Ziraat Fakültesi									
103410633	Bahçe Bitkileri	4	MF-2	35	1		4	160.000	---	298.798
103410642	Bitki Koruma	4	MF-2	35	1		4	110.000	---	339.977
103410466	Peyzaj Mimarlığı	4	MF-4	65	2		4	157.000	---	317.300
103410651	Süt Teknolojisi	4	MF-2	35	1		4	248.000	---	254.548
103410669	Tarım Ekonomisi	4	TM-1	35	1		4	184.000	---	332.461
103410678	Tarım Makineleri	4	MF-4	35	1		4	289.000	---	251.881
103410687	Tarımsal Yapılar ve Sulama	4	MF-4	35	1		4	309.000	---	244.108
103410696	Tarla Bitkileri	4	MF-3	35	1		4	192.000	---	277.570
103410703	Toprak Bilimi ve Bitki Besleme	4	MF-2	35	1		4	203.000	---	274.782
103410712	Zootekni	4	MF-2	35	1		4	216.000	---	268.656
	İzmir Atatürk Sağlık Yüksekokulu									
103410766	Beslenme ve Diyetetik	4	YGS-2	45	2		1, 4, 286	19.700	4.180	488.492
103410527	Ebelik	4	YGS-2	85	3		1, 4, 38, 78	150.000	14.600	346.393
	Çeşme Turizm ve Otelcilik Yüksekokulu									
103410563	Konaklama İşletmeciliği	4	YGS-6	60	2		1, 4, 261	284.000	46.500	325.613
103410572	Seyahat İşletmeciliği	4	YGS-6	50	2		1, 4, 261	312.000	51.800	318.212
103410581	Turizm Rehberliği	4	DİL-1	60	2		1, 4, 261	8.360	1.520	343.366

TABLO-4. Merkezi Yerleştirme İle Öğrenci Alan Yükseköğretim Lisans Programları

2012-ÖSYS TERCİH KILAVUZU

PROGRAM KODU (1)	PROGRAM ADI (2)	ÖGR. SÜRE (3)	PUAN TÜRÜ (4)	GENEL KONT (5)	OKUL BİRİNCİSİ KONT (6)	MEB BURS (7)	ÖZEL KOŞUL VE AÇIKLAMALAR (8)	2011-ÖSYS 0,15BAŞARI SIRASI (9)	2011-ÖSYS EK PUANLI B.SIRA (10)	2011-ÖSYS EN KÜÇÜK PUAN (11)
	ERCİYES ÜNİVERSİTESİ (KAYSERİ)									
103510014	Dış Hekimliği Fakültesi	5	MF-3	85	3			13.700	---	500.566
103510023	Eczacılık Fakültesi	5	MF-3	60	2		11	17.300	---	491.961
	Edebiyat Fakültesi									
103510129	Çin Dili ve Edebiyatı	4	DİL-3	45	2			10.100	---	360.881
103510792	Ermeni Dili ve Edebiyatı	4	DİL-3	25	1				---	
103510808	İbrani Dili ve Edebiyatı	4	DİL-3	35	1				---	
103510147	İngiliz Dili ve Edebiyatı	4	DİL-1	65	2		21, 77	7.890	---	351.716
103530196	İngiliz Dili ve Edebiyatı (İÖ)	4	DİL-1	65	2		2, 21, 77	10.400	---	308.116
103510156	Japon Dili ve Edebiyatı	4	DİL-3	35	1			10.900	---	350.950
103510174	Kore Dili ve Edebiyatı	4	DİL-3	35	1			11.500	---	343.175
103530406	Kore Dili ve Edebiyatı (İÖ)	4	DİL-3	35	1		2	...	---	---
103510192	Rus Dili ve Edebiyatı	4	DİL-3	45	2			11.000	---	349.804
103530415	Rus Dili ve Edebiyatı (İÖ)	4	DİL-3	45	2		2	...	---	---
103510208	Sanat Tarihi	4	TS-2	50	2			91.700	---	359.246
103530363	Sanat Tarihi (İÖ)	4	TS-2	50	2		2	105.000	---	352.177
103510898	Sosyoloji	4	TM-3	45	2			...	---	---
103530399	Sosyoloji (İÖ)	4	TM-3	45	2		2	...	---	---
103510217	Tarih	4	TS-2	100	3			56.800	---	381.298
103530099	Tarih (İÖ)	4	TS-2	100	3		2	71.800	---	371.038
103510226	Türk Dili ve Edebiyatı	4	TS-2	100	3			28.000	---	408.133
103530106	Türk Dili ve Edebiyatı (İÖ)	4	TS-2	100	3		2	38.400	---	396.987
	Eğitim Fakültesi									
103510783	Almanca Öğretmenliği	4	DİL-1	35	1		1	12.700	1.810	271.214
103510041	Fen Bilgisi Öğretmenliği	4	MF-2	70	2		1	144.000	11.800	310.104
103510059	İlköğretim Matematik Öğretmenliği	4	MF-1	70	2		1	39.400	6.510	453.205
103510068	İngilizce Öğretmenliği	4	DİL-1	70	2	5	1, 75, 77	3.450	1.160	427.153
103510774	Rehberlik ve Psikolojik Danışmanlık	4	TM-3	60	2	12	75	18.400	---	453.247
103530345	Rehberlik ve Psikolojik Danışmanlık (İÖ)	4	TM-3	60	2		2	24.200	---	443.330
103510077	Sınıf Öğretmenliği	4	TM-2	70	2		1	34.600	6.820	427.808
103510086	Sosyal Bilimler Öğretmenliği	4	TS-1	70	2		1	18.000	1.520	409.137
103510095	Türkçe Öğretmenliği	4	TS-2	70	2		1	5.730	963	450.646
	Fen Fakültesi									
103510102	Astronomi ve Uzay Bilimleri	4	MF-1	45	2			352.000	---	218.754
103510111	Biyoloji	4	MF-2	80	2			302.000	---	230.810
103530054	Biyoloji (İÖ)	4	MF-2	80	2		2		---	---
103510138	Fizik	4	MF-2	100	3				---	---
103510165	Kimya	4	MF-2	100	3				---	---
103510183	Matematik	4	MF-1	100	3			175.000	---	313.804
103530081	Matematik (İÖ)	4	MF-1	100	3		2	270.000	---	261.882
103510235	Hukuk Fakültesi	4	TM-2	150	4			16.700	---	457.555
	İktisadi ve İdari Bilimler Fakültesi									
103510244	İktisat	4	TM-1	110	3		21	174.000	---	337.560
103530115	İktisat (İÖ)	4	TM-1	110	3		2, 21	230.000	---	313.532
103510253	İşletme	4	TM-1	130	4		21	167.000	---	340.933
103530124	İşletme (İÖ)	4	TM-1	130	4		2, 21	220.000	---	317.454
103510262	Maliye	4	TM-1	80	2		21	120.000	---	366.102
103530372	Maliye (İÖ)	4	TM-1	80	2		2, 21	178.000	---	335.687
103510862	Siyaset Bilimi ve Kamu Yönetimi	4	TM-2	45	2			87.200	---	382.554
103510695	Uluslararası İlişkiler	4	TM-2	40	1		21	89.800	---	380.909
	İlahiyat Fakültesi									
103510271	İlahiyat	4	YGS-4	200	5		1, 17, 121, 708	96.100	24.100	400.174
103530203	İlahiyat (İÖ)	4	YGS-4	200	5		1, 2, 17, 121, 708	165.000	35.700	372.501
103510032	İlköğretim Din Kültürü ve Ahlak Bilgisi Öğretmenliği	4	YGS-4	95	3	9	1, 75	81.100	21.300	408.283
103530354	İlköğretim Din Kültürü ve Ahlak Bilgisi Öğretmenliği (İÖ)	4	YGS-4	95	3		1, 2	112.000	26.900	392.510
	İletişim Fakültesi									
103510289	Gazetecilik	4	TS-1	80	2			54.000	---	369.560
103530133	Gazetecilik (İÖ)	4	TS-1	80	2		2	61.900	---	363.274
103510677	Halkla İlişkiler ve Tanıtım	4	TS-1	65	2			46.500	---	376.183
103530424	Halkla İlişkiler ve Tanıtım (İÖ)	4	TS-1	65	2		2	...	---	---
103510298	Radyo, Televizyon ve Sinema	4	TS-1	70	2			48.400	---	374.424
103530284	Radyo, Televizyon ve Sinema (İÖ)	4	TS-1	70	2		2	55.900	---	367.980
	Mimarlık Fakültesi									
103510305	Mimarlık	4	MF-4	60	2		21	30.500	---	466.793
103510314	Şehir ve Bölge Planlama	4	MF-4	60	2		21	151.000	---	321.610
	Mühendislik Fakültesi									
103510323	Bilgisayar Mühendisliği	4	MF-4	85	3		21	50.000	---	430.266
103530221	Bilgisayar Mühendisliği (İÖ)	4	MF-4	85	3		2, 21	77.000	---	389.168
103510686	Biyomedikal Mühendisliği	4	MF-4	60	2		21	31.000	---	465.750
103530212	Biyomedikal Mühendisliği (İÖ)	4	MF-4	60	2		2, 21	40.300	---	447.697
103510332	Çevre Mühendisliği	4	MF-4	50	2		21	207.000	---	288.464
103510341	Elektrik-Elektronik Mühendisliği	4	MF-4	80	2		21	46.900	---	435.691
103530142	Elektrik-Elektronik Mühendisliği (İÖ)	4	MF-4	80	2		2, 21	65.700	---	404.991
103510359	Endüstri Mühendisliği	4	MF-4	70	2		21	57.500	---	417.511
103530266	Endüstri Mühendisliği (İÖ)	4	MF-4	70	2		2, 21	79.600	---	385.688
103510853	Enerji Sistemleri Mühendisliği	4	MF-4	45	2		21	76.100	---	390.313
103530381	Enerji Sistemleri Mühendisliği (İÖ)	4	MF-4	45	2		2, 21	109.000	---	353.819
103510368	Gıda Mühendisliği	4	MF-4	50	2		21	97.600	---	365.020
103530336	Gıda Mühendisliği (İÖ)	4	MF-4	50	2		2, 21	141.000	---	328.548
103510765	Harita Mühendisliği	4	MF-4	60	2		21	106.000	---	356.406
103530309	Harita Mühendisliği (İÖ)	4	MF-4	60	2		2, 21	135.000	---	332.153
103510377	İnşaat Mühendisliği	4	MF-4	80	2		21	60.500	---	412.798
103530151	İnşaat Mühendisliği (İÖ)	4	MF-4	80	2		2, 21	79.900	---	385.290
103510395	Makine Mühendisliği	4	MF-4	125	4		21	91.700	---	371.188
103530169	Makine Mühendisliği (İÖ)	4	MF-4	125	4		2, 21	122.000	---	342.856
103510711	Malzeme Bilimi ve Mühendisliği	4	MF-4	55	2		21	199.000	---	292.739
103530239	Malzeme Bilimi ve Mühendisliği (İÖ)	4	MF-4	55	2		2, 21	244.000	---	270.605
103510729	Mekatronik Mühendisliği	4	MF-4	50	2		21	35.900	---	456.149
103530257	Mekatronik Mühendisliği (İÖ)	4	MF-4	50	2		2, 21	45.000	---	439.037
103510402	Tekstil Mühendisliği	4	MF-4	65	2		21	278.000	---	256.231
	Sağlık Bilimleri Fakültesi									
103510826	Beslenme ve Diyetetik	4	MF-3	60	2		21, 87	19.500	---	486.835
103510835	Hemşirelik	4	MF-3	125	4		21, 38, 87	75.000	---	380.878
	Seyrani Ziraat Fakültesi									
103510844	Bahçe Bitkileri	4	MF-2	35	1		164	275.000	---	243.323
103510747	Bitki Koruma	4	MF-2	35	1		164	198.000	---	277.782

TABLO-4. Merkezi Yerleştirme İle Öğrenci Alan Yükseköğretim Lisans Programları

2012-ÖSYS TERCİH KILAVUZU

PROGRAM KODU (1)	PROGRAM ADI (2)	ÖGR. SÜRE (3)	PUAN TÜRÜ (4)	GENEL KONT (5)	OKUL BİRİNCİSİ KONT (6)	MEB BURS (7)	ÖZEL KOŞUL VE AÇIKLAMALAR (8)	2011-ÖSYS 0,15BAŞARI SIRASI (9)	2011-ÖSYS EK PUANLI B.SIRA (10)	2011-ÖSYS EN KÜÇÜK PUAN (11)	
103510889	Biyosistem Mühendisliği	4	MF-4	35	1		164	...	---	----	
103510871	Tarımsal Biyoteknoloji	4	MF-3	35	1		164	308.000	---	227.099	
103510756	Tarla Bitkileri	4	MF-3	35	1		164	286.000	---	238.244	
103510817	Zootekni	4	MF-2	35	1		164	...	---	---	
103510411	Tıp Fakültesi	6	MF-3	210	6		4	6.870	---	519.261	
103510429	Veteriner Fakültesi	5	MF-3	65	2			114.000	---	330.711	
Sivil Havacılık Yüksekokulu											
103510738	Sivil Hava Ulaştırma İşletmeciliği	4	YGS-6	40	1		1, 21, 41, 87	108.000	20.100	395.643	
103530275	Sivil Hava Ulaştırma İşletmeciliği (İÖ)	4	YGS-6	40	1		1, 2, 21, 41, 87, 767	160.000	26.900	369.063	
103510465	Uçak Elektrik-Elektronik	4	YGS-1	40	1		1, 21, 41, 87, 724	50.500	168	442.787	
103530293	Uçak Elektrik-Elektronik (İÖ)	4	YGS-1	40	1		1, 2, 21, 41, 87, 724	75.400	568	414.544	
103510474	Uçak Gövde - Motor	4	YGS-1	40	1		1, 21, 41, 87, 724	57.000	243	434.776	
103530318	Uçak Gövde - Motor (İÖ)	4	YGS-1	40	1		1, 2, 21, 41, 87, 724	86.700	852	403.517	
103510483	Turizm İşletmeciliği ve Otelcilik Yüksekokulu	4	YGS-6	55	2			1	389.000	67.600	300.686
103530248	Turizm İşletmeciliği ve Otelcilik Yüksekokulu (İÖ)	4	YGS-6	55	2		1, 2	466.000	84.800	286.172	
ERZINCAN ÜNİVERSİTESİ											
Eğitim Fakültesi											
103610128	Bilgisayar ve Öğretim Teknolojileri Öğretmenliği	4	YGS-1	60	2			1	168.000	5.410	346.804
103610013	Fen Bilgisi Öğretmenliği	4	MF-2	105	3			1	...	---	
103610022	İlköğretim Matematik Öğretmenliği	4	MF-1	95	3			1	82.300	11.500	390.622
103610225	Rehberlik ve Psikolojik Danışmanlık	4	TM-3	55	2	11		75	...	---	
103630159	Rehberlik ve Psikolojik Danışmanlık (İÖ)	4	TM-3	55	2			2	...	---	
103610031	Sınıf Öğretmenliği	4	TM-2	155	4			1	67.500	10.600	396.250
103610049	Sosyal Bilgiler Öğretmenliği	4	TS-1	105	3			1	32.300	2.010	390.344
103610058	Türkçe Öğretmenliği	4	TS-2	105	3			1	14.200	1.450	428.239
Fen-Edebiyat Fakültesi											
103610067	Matematik	4	MF-1	60	2			331.000	---	234.748	
103630062	Matematik (İÖ)	4	MF-1	60	2			2	...	---	
103610216	Tarih	4	TS-2	55	2			73.600	---	369.901	
103630141	Tarih (İÖ)	4	TS-2	55	2			2	82.800	---	364.251
103610076	Türk Dili ve Edebiyatı	4	TS-2	60	2			47.900	---	388.439	
103630053	Türk Dili ve Edebiyatı (İÖ)	4	TS-2	60	2			2	47.200	---	389.046
103610085	Hukuk Fakültesi	4	TM-2	175	5			22.400	---	446.695	
İktisadi ve İdari Bilimler Fakültesi											
103610137	İktisat	4	TM-1	60	2			323.000	---	284.056	
103630044	İktisat (İÖ)	4	TM-1	60	2			2	342.000	---	278.852
103610146	İşletme	4	TM-1	60	2			314.000	---	286.635	
103630035	İşletme (İÖ)	4	TM-1	60	2			2	342.000	---	278.896
103610155	Kamu Yönetimi	4	TM-2	60	2			205.000	---	324.944	
103630026	Kamu Yönetimi (İÖ)	4	TM-2	60	2			2	259.000	---	307.059
103610207	İlahiyat Fakültesi	4	YGS-4	75	2		1, 17, 121, 708	173.000	36.900	370.073	
103630123	İlahiyat Fakültesi (İÖ)	4	YGS-4	75	2		1, 2, 17, 121, 708	211.000	42.700	358.827	
Mühendislik Fakültesi											
103610234	Elektrik-Elektronik Mühendisliği	4	MF-4	45	2			46	...	---	
103630168	Elektrik-Elektronik Mühendisliği (İÖ)	4	MF-4	45	2			2	...	---	
103610252	İnşaat Mühendisliği	4	MF-4	45	2			46	...	---	
103630186	İnşaat Mühendisliği (İÖ)	4	MF-4	45	2			2	...	---	
103610243	Makine Mühendisliği	4	MF-4	45	2			46	...	---	
103630177	Makine Mühendisliği (İÖ)	4	MF-4	45	2			2	...	---	
103610101	Tıp Fakültesi	6	MF-3	30	1			275	11.100	---	507.157
Sağlık Yüksekokulu											
103610094	Hemşirelik	4	YGS-2	85	3		1, 38	145.000	14.300	350.011	
Sivil Havacılık Yüksekokulu											
103610191	Sivil Hava Ulaştırma İşletmeciliği	4	YGS-6	45	2		1, 15, 785	161.000	27.100	368.628	
ERZURUM TEKNİK ÜNİVERSİTESİ											
Fen Fakültesi											
103710021	Matematik	4	MF-1	55	2			...	---	----	
103730025	Matematik (İÖ)	4	MF-1	55	2			2	...	---	
103710039	Moleküler Biyoloji ve Genetik	4	MF-3	55	2			...	---	----	
103730034	Moleküler Biyoloji ve Genetik (İÖ)	4	MF-3	55	2			2	...	---	
İktisadi ve İdari Bilimler Fakültesi											
103710048	İktisat	4	TM-1	55	2			...	---	----	
103730043	İktisat (İÖ)	4	TM-1	55	2			2	...	---	
103710057	İşletme	4	TM-1	55	2			...	---	----	
103730052	İşletme (İÖ)	4	TM-1	55	2			2	...	---	
Mühendislik ve Mimarlık Fakültesi											
103710012	Makine Mühendisliği	4	MF-4	55	2			...	---	----	
103730016	Makine Mühendisliği (İÖ)	4	MF-4	55	2			2	...	---	
ESKİŞEHİR OSMANGAZİ ÜNİVERSİTESİ											
103810435	Dış Hekimliği Fakültesi	5	MF-3	45	2			59	...	----	
Eğitim Fakültesi											
103810011	Bilgisayar ve Öğretim Teknolojileri Öğretmenliği	4	YGS-1	50	2		1, 59	111.000	1.830	382.900	
103810029	Fen Bilgisi Öğretmenliği	4	MF-2	60	2			1, 59	126.000	11.500	324.358
103810038	İlköğretim Matematik Öğretmenliği	4	MF-1	60	2			1, 59	38.600	6.410	454.579
103810374	Rehberlik ve Psikolojik Danışmanlık	4	TM-3	50	2	9		59, 75	17.000	---	455.904
103830263	Rehberlik ve Psikolojik Danışmanlık (İÖ)	4	TM-3	50	2			2, 59	...	---	
103810047	Sınıf Öğretmenliği	4	TM-2	60	2			1, 59	36.700	7.080	425.237
103810426	Zihin Engelliler Öğretmenliği	4	YGS-4	45	2	10		1, 59, 75	40.500	12.400	439.699
103830245	Zihin Engelliler Öğretmenliği (İÖ)	4	YGS-4	45	2			1, 2, 59	50.800	14.900	429.802
Fen-Edebiyat Fakültesi											
103810056	Biyoloji	4	MF-2	80	2			59	287.000	---	238.357
103830033	Biyoloji (İÖ)	4	MF-2	80	2			2, 59	312.000	---	222.425
103810065	Fizik	4	MF-2	45	2			59	...	---	
103810074	İstatistik	4	MF-1	80	2			59	221.000	---	286.737
103830051	İstatistik (İÖ)	4	MF-1	80	2			2, 59	267.000	---	263.146
103810083	Karşılaştırmalı Edebiyat	4	DİL-1	70	2			59, 236	12.100	---	279.517
103830236	Karşılaştırmalı Edebiyat (İÖ)	4	DİL-1	70	2			2, 59, 236	13.600	---	256.940
103810092	Kimya	4	MF-2	80	2			59	269.000	---	245.782
103830069	Kimya (İÖ)	4	MF-2	80	2			2, 59	297.000	---	233.468
103810356	Matematik ve Bilgisayar Bilimleri	4	MF-1	80	2			59	108.000	---	364.518
103830184	Matematik ve Bilgisayar Bilimleri (İÖ)	4	MF-1	80	2			2, 59	152.000	---	329.033
103810117	Tarih	4	TS-2	80	2			59	49.400	---	387.178
103830087	Tarih (İÖ)	4	TS-2	80	2			2, 59	56.400	---	381.617
103810126	Türk Dili ve Edebiyatı	4	TS-2	80	2			59	19.700	---	418.986
103830096	Türk Dili ve Edebiyatı (İÖ)	4	TS-2	80	2			2, 59	28.100	---	408.054

TABLO-4. Merkezi Yerleştirme İle Öğrenci Alan Yükseköğretim Lisans Programları

2012-ÖSYS TERCİH KILAVUZU

PROGRAM KODU (1)	PROGRAM ADI (2)	ÖGR. SÜRE (3)	PUAN TÜRÜ (4)	GENEL KONT (5)	OKUL BİRİNCİSİ KONT (6)	MEB BURS (7)	ÖZEL KOŞUL VE AÇIKLAMALAR (8)	2011-ÖSYS 0,15BAŞARI SIRASI (9)	2011-ÖSYS EK PUANLI B.SIRA (10)	2011-ÖSYS EN KÜÇÜK PUAN (11)
İktisadi ve İdari Bilimler Fakültesi										
103810135	İktisat	4	TM-1	100	3		59	143.000	---	353.303
103830103	İktisat (İÖ)	4	TM-1	100	3		2, 59	179.000	---	334.935
103810144	İşletme	4	TM-1	85	3		59	144.000	---	352.968
103830112	İşletme (İÖ)	4	TM-1	85	3		2, 59	175.000	---	336.889
103810153	Maliye	4	TM-1	80	2		59	108.000	---	373.617
103830121	Maliye (İÖ)	4	TM-1	80	2		2, 59	148.000	---	350.612
103810162	Uluslararası İlişkiler	4	TM-2	55	2		15, 17, 59, 86	72.700	---	392.421
103830209	Uluslararası İlişkiler (İÖ)	4	TM-2	55	2		2, 15, 17, 59, 86	88.100	---	382.000
İlahiyat Fakültesi										
103810444	İlahiyat	4	YGS-4	65	2		1, 17, 59, 121, 708	----
103830272	İlahiyat (İÖ)	4	YGS-4	65	2		1, 2, 17, 59, 121, 708	----
103810365	İlköğretim Din Kültürü ve Ahlak Bilgisi Öğretmenliği	4	YGS-4	55	2	5	1, 59, 75	83.900	21.900	406.724
103830254	İlköğretim Din Kültürü ve Ahlak Bilgisi Öğretmenliği (İÖ)	4	YGS-4	55	2		1, 2, 59	----
Mühendislik-Mimarlık Fakültesi										
103810171	Bilgisayar Mühendisliği	4	MF-4	70	2		15, 17, 59, 86	38.200	---	451.594
103810189	Elektrik-Elektronik Mühendisliği (İngilizce)	4	MF-4	90	3		15, 17, 28, 59	31.500	---	464.890
103830139	Elektrik-Elektronik Mühendisliği (İngilizce) (İÖ)	4	MF-4	90	3		2, 15, 17, 28, 59	40.500	---	447.296
103810198	Endüstri Mühendisliği	4	MF-4	80	2		59	38.000	---	452.095
103830148	Endüstri Mühendisliği (İÖ)	4	MF-4	80	2		2, 59	47.400	---	434.876
103810205	İnşaat Mühendisliği	4	MF-4	100	3		59	44.700	---	439.710
103830157	İnşaat Mühendisliği (İÖ)	4	MF-4	100	3		2, 59	55.000	---	421.539
103810214	Jeoloji Mühendisliği	4	MF-4	60	2		59	255.000	---	266.002
103810223	Kimya Mühendisliği	4	MF-4	80	2		59	85.000	---	378.922
103810232	Maden Mühendisliği	4	MF-4	80	2		59	247.000	---	269.525
103830166	Maden Mühendisliği (İÖ)	4	MF-4	80	2		2, 59	305.000	---	245.606
103810241	Makine Mühendisliği	4	MF-4	100	3		15, 17, 59, 86	50.100	---	429.970
103830175	Makine Mühendisliği (İÖ)	4	MF-4	100	3		2, 15, 17, 59, 86	60.000	---	413.546
103810259	Metalurji ve Malzeme Mühendisliği	4	MF-4	60	2		59	87.900	---	375.513
103810268	Mimarlık	4	MF-4	55	2		15, 17, 59, 86	25.700	---	476.996
103810277	Tıp Fakültesi	6	MF-3	170	5		59	4.880	---	525.970
Ziraat Fakültesi										
103810408	Bahçe Bitkileri	4	MF-2	35	1		59	239.000	---	258.384
103810383	Tarla Bitkileri	4	MF-3	35	1		59	244.000	---	254.645
103810417	Zootekni	4	MF-2	35	1		59	298.000	---	233.020
Eskişehir Sağlık Yüksekokulu										
103810302	Ebelik	4	YGS-2	55	2		1, 38, 59, 78, 87	148.000	14.500	347.694
103810311	Hemşirelik	4	YGS-2	125	4		1, 38, 59, 87	88.900	11.500	397.167
103810392	Sağlık Kurumları Yöneticiliği	4	YGS-6	40	1		1, 59	116.000	21.200	390.998
Turizm ve Otel İşletmeciliği Y.O.										
103810338	Turizm ve Otel İşletmeciliği	4	YGS-6	65	2		1, 59	321.000	53.500	315.978
103830227	Turizm ve Otel İşletmeciliği (İÖ)	4	YGS-6	65	2		1, 2, 59	355.000	60.400	307.951
FATİH SULTAN MEHMET VAKIF ÜNİVERSİTESİ (İSTANBUL)										
Edebiyat Fakültesi										
201410135	Psikoloji	4	TM-3	40			17, 21, 86, 734	243.000	---	317.887
201410144	Psikoloji (Tam Burslu)	4	TM-3	10			3, 17, 21, 86, 734	23.800	---	443.937
201410426	Psikoloji (%75 Burslu)	4	TM-3	10			3, 17, 21, 86, 734	...	---	----
201410153	Psikoloji (%50 Burslu)	4	TM-3	10			3, 17, 21, 86, 734	49.700	---	411.289
201410011	Tarih	4	TS-2	10			17, 21, 86, 734	287.000	---	278.305
201410029	Tarih (Tam Burslu)	4	TS-2	10			3, 17, 21, 86, 734	27.400	---	408.863
201410038	Tarih (%50 Burslu)	4	TS-2	20			3, 17, 21, 86, 734	98.100	---	355.737
201410347	Tarih (%25 Burslu)	4	TS-2	10			3, 17, 21, 86, 734	...	---	----
201410047	Türk Dili ve Edebiyatı	4	TS-2	10			17, 21, 86, 734	272.000	---	283.772
201410065	Türk Dili ve Edebiyatı (Tam Burslu)	4	TS-2	10			3, 17, 21, 86, 734	15.900	---	425.001
201410056	Türk Dili ve Edebiyatı (%50 Burslu)	4	TS-2	20			3, 17, 21, 86, 734	61.500	---	377.980
201410356	Türk Dili ve Edebiyatı (%25 Burslu)	4	TS-2	10			3, 17, 21, 86, 734	...	---	----
Güzel Sanatlar Fakültesi										
201410383	Grafik Tasarım	4	TM-3	30			21, 734	...	---	----
201410392	Grafik Tasarım (Tam Burslu)	4	TM-3	10			3, 21, 734	...	---	----
201410408	Grafik Tasarım (%50 Burslu)	4	TM-3	10			3, 21, 734	...	---	----
201410286	Hukuk Fakültesi	4	TM-2	60			21, 734	...	---	----
201410295	Hukuk Fakültesi (Tam Burslu)	4	TM-2	20			3, 21, 734	...	---	----
201410302	Hukuk Fakültesi (%50 Burslu)	4	TM-2	20			3, 21, 734	...	---	----
201410223	İslami İlimler Fakültesi (Arapça)	4	YGS-4	40			1, 17, 121, 299, 734	185.000	38.800	366.244
201410232	İslami İlimler Fakültesi (Arapça) (Tam Burslu)	4	YGS-4	20			1, 3, 17, 121, 299, 734	77.900	20.600	410.254
201410417	İslami İlimler Fakültesi (Arapça) (%75 Burslu)	4	YGS-4	20			1, 3, 17, 121, 299, 734	...	---	----
201410241	İslami İlimler Fakültesi (Arapça) (%50 Burslu)	4	YGS-4	20			1, 3, 17, 121, 299, 734	110.000	26.500	393.552
Mühendislik-Mimarlık Fakültesi										
201410171	Bilgisayar Mühendisliği (Tam Burslu)	4	MF-4	10			3, 17, 21, 86, 734	49.500	---	431.001
201410189	Bilgisayar Mühendisliği (%50 Burslu)	4	MF-4	30			3, 17, 21, 86, 734	199.000	---	293.073
201410365	Bilgisayar Mühendisliği (%25 Burslu)	4	MF-4	10			3, 17, 21, 86, 734	...	---	----
201410259	Biyomedikal Mühendisliği	4	MF-4	30			21, 734	...	---	----
201410268	Biyomedikal Mühendisliği (Tam Burslu)	4	MF-4	10			3, 21, 734	...	---	----
201410277	Biyomedikal Mühendisliği (%50 Burslu)	4	MF-4	10			3, 21, 734	...	---	----
201410311	İç Mimarlık	4	MF-4	30			21, 734	...	---	----
201410329	İç Mimarlık (Tam Burslu)	4	MF-4	10			3, 21, 734	...	---	----
201410338	İç Mimarlık (%50 Burslu)	4	MF-4	10			3, 21, 734	...	---	----
201410198	İnşaat Mühendisliği	4	MF-4	20			17, 21, 86, 734	359.000	---	210.916
201410205	İnşaat Mühendisliği (Tam Burslu)	4	MF-4	10			3, 17, 21, 86, 734	47.100	---	435.448
201410214	İnşaat Mühendisliği (%50 Burslu)	4	MF-4	10			3, 17, 21, 86, 734	117.000	---	346.767
201410374	İnşaat Mühendisliği (%25 Burslu)	4	MF-4	10			3, 17, 21, 86, 734	...	---	----
201410074	Mimarlık	4	MF-4	70			17, 21, 86, 734	306.000	---	245.205
201410083	Mimarlık (Tam Burslu)	4	MF-4	20			3, 17, 21, 86, 734	31.100	---	465.591
201410435	Mimarlık (%75 Burslu)	4	MF-4	10			3, 17, 21, 86, 734	...	---	----
201410092	Mimarlık (%50 Burslu)	4	MF-4	10			3, 17, 21, 86, 734	55.100	---	421.516
FATİH ÜNİVERSİTESİ (İSTANBUL)										
Eğitim Fakültesi										
201511335	Bilgisayar ve Öğretim Teknolojileri Öğretmenliği (İngilizce)	4	YGS-1	20			1, 17, 21, 28, 222	----
201511344	Bilgisayar ve Öğretim Teknolojileri Öğretmenliği (İng.) (Tam Burslu)	4	YGS-1	5			1, 3, 17, 21, 28, 222	68.700	429	421.591
201511671	Bilgisayar ve Öğretim Teknolojileri Öğr. (İngilizce) (%50 Burslu)	4	YGS-1	25			1, 3, 17, 21, 28, 222	----
201511247	İngilizce Öğretmenliği	4	DİL-1	25			1, 222	15.100	1.910	233.635
201511256	İngilizce Öğretmenliği (Tam Burslu)	4	DİL-1	5			1, 3, 222	3	72	540.963
201511265	İngilizce Öğretmenliği (%50 Burslu)	4	DİL-1	20			1, 3, 222	4.500	1.250	409.665
201511468	Rehberlik ve Psikolojik Danışmanlık	4	TM-3	25			222	...	---	----
201511477	Rehberlik ve Psikolojik Danışmanlık (Tam Burslu)	4	TM-3	5			3, 222	...	---	----
201511486	Rehberlik ve Psikolojik Danışmanlık (%50 Burslu)	4	TM-3	20			3, 222	...	---	----

TABLO-4. Merkezi Yerleştirme İle Öğrenci Alan Yükseköğretim Lisans Programları

2012-ÖSYS TERCİH KILAVUZU

PROGRAM KODU (1)	PROGRAM ADI (2)	ÖGR. SÜRE (3)	PUAN TÜRÜ (4)	GENEL KONT (5)	OKUL BİRİNCİSİ (6)	MEB BURS (7)	ÖZEL KOŞUL VE AÇIKLAMALAR (8)	2011-ÖSYS	2011-ÖSYS	2011-ÖSYS
								0,15BAŞARI SIRASI (9)	EK PUANLI B.SIRA (10)	EN KÜÇÜK PUAN (11)
201511274	Rehberlik ve Psikolojik Danışmanlık (İngilizce)	4	TM-3	25			17, 21, 28, 222	179.000	---	338.685
201511283	Rehberlik ve Psikolojik Danışmanlık (İngilizce) (Tam Burslu)	4	TM-3	5			3, 17, 21, 28, 222	7.410	---	479.675
201511292	Rehberlik ve Psikolojik Danışmanlık (İngilizce) (%50 Burslu)	4	TM-3	20			3, 17, 21, 28, 222	44.100	---	417.298
Fen-Edebiyat Fakültesi										
201510019	Amerikan Kültürü ve Edebiyatı	4	DİL-1	5			222		---	---
201510028	Amerikan Kültürü ve Edebiyatı (Tam Burslu)	4	DİL-1	5			3, 222	720	---	482.848
201511195	Amerikan Kültürü ve Edebiyatı (%50 Burslu)	4	DİL-1	25			3, 222	10.100	---	313.679
201510064	Biyoloji (Tam Burslu)	4	MF-2	4			3, 222	61.800	---	407.488
201510964	Biyoloji (%50 Burslu)	4	MF-2	16			3, 222		---	---
201511689	Biyoloji (%25 Burslu)	4	MF-2	5			3, 222		---	---
201510037	Biyoloji (İngilizce)	4	MF-2	10			17, 21, 28, 222		---	---
201510046	Biyoloji (İngilizce) (Tam Burslu)	4	MF-2	4			3, 17, 21, 28, 222	44.700	---	438.077
201510955	Biyoloji (İngilizce) (%50 Burslu)	4	MF-2	13			3, 17, 21, 28, 222	234.000	---	260.682
201510073	Coğrafya (İngilizce)	4	TS-1	13			17, 21, 28, 222		---	---
201510082	Coğrafya (İngilizce) (Tam Burslu)	4	TS-1	5			3, 17, 21, 28, 222	1.600	---	466.416
201511132	Coğrafya (İngilizce) (%50 Burslu)	4	TS-1	16			3, 17, 21, 28, 222	56.900	---	367.187
201511698	Coğrafya (İngilizce) (%25 Burslu)	4	TS-1	16			3, 17, 21, 28, 222		---	---
201510091	Çağdaş Türk Lehçeleri ve Edebiyatları	4	TS-2	25			4, 222	420.000	---	217.507
201510107	Çağdaş Türk Lehçeleri ve Edebiyatları (Tam Burslu)	4	TS-2	6			3, 4, 222	9.320	---	439.241
201511229	Çağdaş Türk Lehçeleri ve Edebiyatları (%50 Burslu)	4	TS-2	24			3, 4, 222	95.500	---	357.176
201511414	Çağdaş Türk Lehçeleri ve Edebiyatları (Uzaktan Eğitim)	4	TS-2	35			222		---	---
201511423	Çağdaş Türk Lehçeleri ve Edebiyatları (Uzaktan Eğitim) (Tam Burslu)	4	TS-2	4			3, 222		---	---
201510116	Çin Dili ve Edebiyatı	4	DİL-3	3			222	16.900	---	245.427
201510125	Çin Dili ve Edebiyatı (Tam Burslu)	4	DİL-3	3			3, 222	883	---	489.060
201511177	Çin Dili ve Edebiyatı (%50 Burslu)	4	DİL-3	14			3, 222	11.800	---	339.462
201510134	Felsefe (İngilizce)	4	TM-3	3			17, 21, 28, 222	569.000	---	230.600
201510143	Felsefe (İngilizce) (Tam Burslu)	4	TM-3	5			3, 17, 21, 28, 222	86.300	---	381.722
201511017	Felsefe (İngilizce) (%50 Burslu)	4	TM-3	22			3, 17, 21, 28, 222	348.000	---	288.776
201510152	Fizik (İngilizce)	4	MF-2	10			17, 21, 28, 222		---	---
201510161	Fizik (İngilizce) (Tam Burslu)	4	MF-2	4			3, 17, 21, 28, 222	111.000	---	338.845
201510973	Fizik (İngilizce) (%50 Burslu)	4	MF-2	6			3, 17, 21, 28, 222		---	---
201510197	İngiliz Dili ve Edebiyatı	4	DİL-1	3			222		---	---
201510204	İngiliz Dili ve Edebiyatı (Tam Burslu)	4	DİL-1	3			3, 222	521	---	489.430
201511159	İngiliz Dili ve Edebiyatı (%50 Burslu)	4	DİL-1	24			3, 222	8.110	---	348.121
201510213	İspanyol Dili ve Edebiyatı	4	DİL-2	3			222	15.200	---	249.755
201510222	İspanyol Dili ve Edebiyatı (Tam Burslu)	4	DİL-2	3			3, 222	1.230	---	471.890
201511186	İspanyol Dili ve Edebiyatı (%50 Burslu)	4	DİL-2	14			3, 222	11.200	---	310.687
201510267	Kimya (Tam Burslu)	4	MF-2	5			3, 222	89.700	---	364.771
201511008	Kimya (%50 Burslu)	4	MF-2	14			3, 222		---	---
201511705	Kimya (%25 Burslu)	4	MF-2	8			3, 222		---	---
201510231	Kimya (İngilizce)	4	MF-2	10			17, 21, 28, 222		---	---
201510249	Kimya (İngilizce) (Tam Burslu)	4	MF-2	5			3, 17, 21, 28, 222	64.200	---	403.366
201510991	Kimya (İngilizce) (%50 Burslu)	4	MF-2	12			3, 17, 21, 28, 222		---	---
201510301	Matematik (Tam Burslu)	4	MF-1	4			3, 222	29.900	---	470.966
201510946	Matematik (%50 Burslu)	4	MF-1	25			3, 222	280.000	---	257.162
201511714	Matematik (%25 Burslu)	4	MF-1	6			3, 222		---	---
201510276	Matematik (İngilizce)	4	MF-1	8			17, 21, 28, 222		---	---
201510285	Matematik (İngilizce) (Tam Burslu)	4	MF-1	4			3, 17, 21, 28, 222	25.000	---	480.904
201510937	Matematik (İngilizce) (%50 Burslu)	4	MF-1	28			3, 17, 21, 28, 222	171.000	---	316.619
201510319	Psikoloji	4	TM-3	70			17, 21, 86, 222	262.000	---	312.033
201510328	Psikoloji (Tam Burslu)	4	TM-3	9			3, 17, 21, 86, 222	6.540	---	482.643
201511211	Psikoloji (%50 Burslu)	4	TM-3	11			3, 17, 21, 86, 222	37.400	---	424.903
201510337	Rus Dili ve Edebiyatı	4	DİL-3	3			222	17.100	---	224.940
201510346	Rus Dili ve Edebiyatı (Tam Burslu)	4	DİL-3	3			3, 222	1.260	---	481.016
201511168	Rus Dili ve Edebiyatı (%50 Burslu)	4	DİL-3	14			3, 222	11.600	---	342.153
201510373	Sosyoloji	4	TM-3	54			4, 222	597.000	---	210.934
201510382	Sosyoloji (Tam Burslu)	4	TM-3	8			3, 4, 222	43.700	---	417.690
201511202	Sosyoloji (%50 Burslu)	4	TM-3	13			3, 4, 222	202.000	---	330.671
201510355	Sosyoloji (İngilizce)	4	TM-3	30			17, 21, 28, 222		---	---
201510364	Sosyoloji (İngilizce) (Tam Burslu)	4	TM-3	5			3, 17, 21, 28, 222	31.400	---	432.734
201511026	Sosyoloji (İngilizce) (%50 Burslu)	4	TM-3	15			3, 17, 21, 28, 222	400.000	---	275.277
201511495	Tarih	4	TS-2	15			222		---	---
201511502	Tarih (Tam Burslu)	4	TS-2	4			3, 222		---	---
201511511	Tarih (%50 Burslu)	4	TS-2	16			3, 222		---	---
201511529	Tarih (%25 Burslu)	4	TS-2	10			3, 222		---	---
201510407	Tarih (İngilizce) (Tam Burslu)	4	TS-2	4			3, 17, 21, 28, 222	2.570	---	467.631
201511123	Tarih (İngilizce) (%50 Burslu)	4	TS-2	16			3, 17, 21, 28, 222	93.800	---	358.101
201511723	Tarih (İngilizce) (%25 Burslu)	4	TS-2	10			3, 17, 21, 28, 222		---	---
201510416	Türk Dili ve Edebiyatı	4	TS-2	53			4, 222	225.000	---	301.350
201510425	Türk Dili ve Edebiyatı (Tam Burslu)	4	TS-2	7			3, 4, 222	563	---	496.973
201511141	Türk Dili ve Edebiyatı (%50 Burslu)	4	TS-2	10			3, 4, 222	105.000	---	351.962
201510831	Hukuk Fakültesi	4	TM-2	85			21, 222	54.000	---	407.238
201510813	Hukuk Fakültesi (Tam Burslu)	4	TM-2	10			3, 21, 222	74	---	553.897
201510822	Hukuk Fakültesi (%50 Burslu)	4	TM-2	5			3, 21, 222	358	---	537.236
İktisadi ve İdari Bilimler Fakültesi										
201511617	Bankacılık ve Finans (İngilizce)	4	TM-1	33			17, 21, 28, 222		---	---
201511626	Bankacılık ve Finans (İngilizce) (Tam Burslu)	4	TM-1	7			3, 17, 21, 28, 222		---	---
201511635	Bankacılık ve Finans (İngilizce) (%50 Burslu)	4	TM-1	25			3, 17, 21, 28, 222		---	---
201510479	Ekonomi	4	TM-1	8			222		---	---
201510488	Ekonomi (Tam Burslu)	4	TM-1	5			3, 222	53.200	---	413.305
201511044	Ekonomi (%50 Burslu)	4	TM-1	22			3, 222	276.000	---	297.856
201511741	Ekonomi (%25 Burslu)	4	TM-1	11			3, 222		---	---
201510461	Ekonomi (İngilizce) (Tam Burslu)	4	TM-1	5			3, 17, 21, 28, 222	29.700	---	437.533
201511035	Ekonomi (İngilizce) (%50 Burslu)	4	TM-1	25			3, 17, 21, 28, 222	287.000	---	294.440
201511732	Ekonomi (İngilizce) (%25 Burslu)	4	TM-1	15			3, 17, 21, 28, 222		---	---
201510513	İşletme	4	TM-1	48			222		---	---
201510522	İşletme (Tam Burslu)	4	TM-1	8			3, 222	51.100	---	415.052
201511062	İşletme (%50 Burslu)	4	TM-1	19			3, 222	255.000	---	304.468
201510497	İşletme (İngilizce)	4	TM-1	38			17, 21, 28, 222		---	---
201510504	İşletme (İngilizce) (Tam Burslu)	4	TM-1	7			3, 17, 21, 28, 222	25.700	---	443.319
201511053	İşletme (İngilizce) (%50 Burslu)	4	TM-1	20			3, 17, 21, 28, 222	183.000	---	333.266
201510558	Siyaset Bilimi ve Kamu Yönetimi	4	TM-2	54			222	462.000	---	254.453
201510567	Siyaset Bilimi ve Kamu Yönetimi (Tam Burslu)	4	TM-2	7			3, 222	22.400	---	446.650
201511089	Siyaset Bilimi ve Kamu Yönetimi (%50 Burslu)	4	TM-2	14			3, 222	182.000	---	333.570
201510531	Siyaset Bilimi ve Kamu Yönetimi (İngilizce)	4	TM-2	54			17, 21, 28, 222	577.000	---	219.923
201510549	Siyaset Bilimi ve Kamu Yönetimi (İngilizce) (Tam Burslu)	4	TM-2	7			3, 17, 21, 28, 222	20.400	---	450.300

TABLO-4. Merkezi Yerleştirme İle Öğrenci Alan Yükseköğretim Lisans Programları

2012-ÖSYS TERCİH KILAVUZU

PROGRAM KODU (1)	PROGRAM ADI (2)	ÖGR. SÜRE (3)	PUAN TÜRÜ (4)	GENEL KONT (5)	OKUL BİRİNCİSİ KONT (6)	MEB BURS (7)	ÖZEL KOŞUL VE AÇIKLAMALAR (8)	2011-ÖSYS 0,15BAŞARI SIRASI (9)	2011-ÖSYS EK PUANLI B.SIRA (10)	2011-ÖSYS EN KÜÇÜK PUAN (11)	
201511071	Siyaset Bilimi ve Kamu Yönetimi (İngilizce) (%50 Burslu)	4	TM-2	14			3, 17, 21, 28, 222	152.000	---	346.824	
201510576	Uluslararası İlişkiler (İngilizce)	4	TM-2	52			17, 21, 28, 222	532.000	---	236.829	
201510585	Uluslararası İlişkiler (İngilizce) (Tam Burslu)	4	TM-2	8			3, 17, 21, 28, 222	17.100	---	456.796	
201511098	Uluslararası İlişkiler (İngilizce) (%50 Burslu)	4	TM-2	15			3, 17, 21, 28, 222	146.000	---	349.351	
201511644	Uluslararası Ticaret (İngilizce)	4	TM-1	35			17, 21, 28, 222	...	---	----	
201511653	Uluslararası Ticaret (İngilizce) (Tam Burslu)	4	TM-1	6			3, 17, 21, 28, 222	...	---	----	
201511662	Uluslararası Ticaret (İngilizce) (%50 Burslu)	4	TM-1	19			3, 17, 21, 28, 222	...	---	----	
201511389	İlahiyat Fakültesi	4	YGS-4	49			1, 121, 222	132.000	30.200	384.348	
201511398	İlahiyat Fakültesi (Tam Burslu)	4	YGS-4	6			1, 3, 121, 222	13.000	4.170	483.822	
201511405	İlahiyat Fakültesi (%50 Burslu)	4	YGS-4	5			1, 3, 121, 222	23.000	7.380	463.380	
	Mühendislik Fakültesi										
201510628	Bilgisayar Mühendisliği	4	MF-4	5			222	...	---	----	
201510637	Bilgisayar Mühendisliği (Tam Burslu)	4	MF-4	5			3, 222	17.300	---	494.677	
201510858	Bilgisayar Mühendisliği (%50 Burslu)	4	MF-4	13			3, 222	98.900	---	363.645	
201511768	Bilgisayar Mühendisliği (%25 Burslu)	4	MF-4	25			3, 222	...	---	----	
201510601	Bilgisayar Mühendisliği (İngilizce)	4	MF-4	5			17, 21, 28, 222	...	---	----	
201510619	Bilgisayar Mühendisliği (İngilizce) (Tam Burslu)	4	MF-4	5			3, 17, 21, 28, 222	14.300	---	501.773	
201510849	Bilgisayar Mühendisliği (İngilizce) (%50 Burslu)	4	MF-4	18			3, 17, 21, 28, 222	83.300	---	381.029	
201511759	Bilgisayar Mühendisliği (İngilizce) (%25 Burslu)	4	MF-4	20			3, 17, 21, 28, 222	...	---	----	
201510646	Çevre Mühendisliği (İngilizce)	4	MF-4	2			17, 21, 28, 222	...	---	----	
201510655	Çevre Mühendisliği (İngilizce) (Tam Burslu)	4	MF-4	4			3, 17, 21, 28, 222	67.900	---	401.690	
201510867	Çevre Mühendisliği (İngilizce) (%50 Burslu)	4	MF-4	19			3, 17, 21, 28, 222	338.000	---	232.576	
201511777	Çevre Mühendisliği (İngilizce) (%25 Burslu)	4	MF-4	5			3, 17, 21, 28, 222	...	---	----	
201510707	Elektrik-Elektronik Mühendisliği	4	MF-4	10			222	...	---	----	
201510716	Elektrik-Elektronik Mühendisliği (Tam Burslu)	4	MF-4	6			3, 222	14.500	---	501.361	
201510894	Elektrik-Elektronik Mühendisliği (%50 Burslu)	4	MF-4	15			3, 222	76.400	---	389.930	
201511795	Elektrik-Elektronik Mühendisliği (%25 Burslu)	4	MF-4	17			3, 222	...	---	----	
201510682	Elektrik-Elektronik Mühendisliği (İngilizce)	4	MF-4	5			17, 21, 28, 222	...	---	----	
201510691	Elektrik-Elektronik Mühendisliği (İngilizce) (Tam Burslu)	4	MF-4	6			3, 17, 21, 28, 222	9.720	---	513.538	
201510885	Elektrik-Elektronik Mühendisliği (İngilizce) (%50 Burslu)	4	MF-4	17			3, 17, 21, 28, 222	75.100	---	391.682	
201511786	Elektrik-Elektronik Mühendisliği (İngilizce) (%25 Burslu)	4	MF-4	20			3, 17, 21, 28, 222	...	---	----	
201510743	Endüstri Mühendisliği	4	MF-4	15			222	352.000	---	223.502	
201510752	Endüstri Mühendisliği (Tam Burslu)	4	MF-4	6			3, 222	21.700	---	485.341	
201510919	Endüstri Mühendisliği (%50 Burslu)	4	MF-4	10			3, 222	87.500	---	375.963	
201511811	Endüstri Mühendisliği (%25 Burslu)	4	MF-4	17			3, 222	...	---	----	
201510725	Endüstri Mühendisliği (İngilizce)	4	MF-4	15			17, 21, 28, 222	...	---	----	
201510734	Endüstri Mühendisliği (İngilizce) (Tam Burslu)	4	MF-4	6			3, 17, 21, 28, 222	16.400	---	496.762	
201510901	Endüstri Mühendisliği (İngilizce) (%50 Burslu)	4	MF-4	17			3, 17, 21, 28, 222	61.900	---	410.809	
201511802	Endüstri Mühendisliği (İngilizce) (%25 Burslu)	4	MF-4	10			3, 17, 21, 28, 222	...	---	----	
201510761	Genetik ve Biyomühendislik (İngilizce)	4	MF-3	10			17, 21, 28, 222	...	---	----	
201510779	Genetik ve Biyomühendislik (İngilizce) (Tam Burslu)	4	MF-3	6			3, 17, 21, 28, 222	17.600	---	491.199	
201510928	Genetik ve Biyomühendislik (İngilizce) (%50 Burslu)	4	MF-3	20			3, 17, 21, 28, 222	57.100	---	410.758	
201511829	Genetik ve Biyomühendislik (İngilizce) (%25 Burslu)	4	MF-3	12			3, 17, 21, 28, 222	...	---	----	
201511432	İnşaat Mühendisliği	4	MF-4	10			222	...	---	----	
201511441	İnşaat Mühendisliği (Tam Burslu)	4	MF-4	6			3, 222	...	---	----	
201511459	İnşaat Mühendisliği (%50 Burslu)	4	MF-4	10			3, 222	...	---	----	
201511838	İnşaat Mühendisliği (%25 Burslu)	4	MF-4	22			3, 222	...	---	----	
201511847	İnşaat Mühendisliği (İngilizce)	4	MF-4	10			17, 21, 28, 222	...	---	----	
201511856	İnşaat Mühendisliği (İngilizce) (Tam Burslu)	4	MF-4	6			3, 17, 21, 28, 222	...	---	----	
201511865	İnşaat Mühendisliği (İngilizce) (%50 Burslu)	4	MF-4	10			3, 17, 21, 28, 222	...	---	----	
201511874	İnşaat Mühendisliği (İngilizce) (%25 Burslu)	4	MF-4	22			3, 17, 21, 28, 222	...	---	----	
201511892	Makine Mühendisliği	4	MF-4	43			222	...	---	----	
201511908	Makine Mühendisliği (Tam Burslu)	4	MF-4	5			3, 222	...	---	----	
201510804	Tıp Fakültesi	6	MF-3	94			222, 224	17.100	---	492.425	
201511105	Tıp Fakültesi (Tam Burslu)	6	MF-3	11			3, 222, 224	121	---	561.299	
201511114	Tıp Fakültesi (%50 Burslu)	6	MF-3	5			3, 222, 224	640	---	551.068	
	Hemşirelik Yüksekokulu										
201510788	Hemşirelik	4	YGS-2	31			1, 38, 222, 224	358.000	22.300	268.050	
201510797	Hemşirelik (Tam Burslu)	4	YGS-2	5			1, 3, 38, 222, 224	52.300	8.460	438.420	
201511238	Hemşirelik (%50 Burslu)	4	YGS-2	7			1, 3, 38, 222, 224	...	---	----	
201511308	Hemşirelik (%25 Burslu)	4	YGS-2	7			1, 3, 38, 222, 224	222.000	17.300	310.153	
	Fizik Tedavi ve Rehabilitasyon Yüksekokulu										
201511353	Fizyoterapi ve Rehabilitasyon	4	YGS-2	25			1, 222, 224	40.000	7.080	455.334	
201511362	Fizyoterapi ve Rehabilitasyon (Tam Burslu)	4	YGS-2	5			1, 3, 222, 224	8.880	2.220	512.965	
201511883	Fizyoterapi ve Rehabilitasyon (%50 Burslu)	4	YGS-2	5			1, 3, 222, 224	...	---	----	
201511371	Fizyoterapi ve Rehabilitasyon (%25 Burslu)	4	YGS-2	5			1, 3, 222, 224	24.900	4.970	479.146	
	Sağlık Yüksekokulu										
201511574	Odyoloji	4	YGS-2	25			1, 222, 224	...	---	----	
201511583	Odyoloji (Tam Burslu)	4	YGS-2	5			1, 3, 222, 224	...	---	----	
201511592	Odyoloji (%50 Burslu)	4	YGS-2	5			1, 3, 222, 224	...	---	----	
201511608	Odyoloji (%25 Burslu)	4	YGS-2	5			1, 3, 222, 224	...	---	----	
201511538	Sosyal Hizmet	4	YGS-5	25			1, 222, 224	...	---	----	
201511547	Sosyal Hizmet (Tam Burslu)	4	YGS-5	5			1, 3, 222, 224	...	---	----	
201511556	Sosyal Hizmet (%50 Burslu)	4	YGS-5	5			1, 3, 222, 224	...	---	----	
201511565	Sosyal Hizmet (%25 Burslu)	4	YGS-5	5			1, 3, 222, 224	...	---	----	
	FIRAT ÜNİVERSİTESİ (ELAZIG)										
	Eğitim Fakültesi										
103910019	Bilgisayar ve Öğretim Teknolojileri Öğretmenliği	4	YGS-1	60	2			1	139.000	3.360	363.532
103910028	Fen Bilgisi Öğretmenliği	4	MF-2	60	2			1	181.000	12.100	286.475
103910037	İlköğretim Matematik Öğretmenliği	4	MF-1	60	2			1	66.300	9.810	410.894
103910443	Okul Öncesi Öğretmenliği	4	YGS-5	60	2	5		1, 75	65.600	14.800	430.049
103910046	Sınıf Öğretmenliği	4	TM-2	60	2			1	49.000	8.670	411.869
103910055	Sosyal Bilgiler Öğretmenliği	4	TS-1	60	2			1	22.500	1.670	402.294
103910064	Türkçe Öğretmenliği	4	TS-2	60	2			1	9.350	1.190	439.169
	Fen Fakültesi										
103910082	Biyoloji	4	MF-2	100	3			...	---	----	
103910116	İstatistik	4	MF-1	70	2			336.000	---	231.755	
103930262	İstatistik (İÖ)	4	MF-1	70	2			2	352.000	---	218.723
103910125	Kimya	4	MF-2	45	2			...	---	----	
103910134	Matematik	4	MF-1	80	2			254.000	---	269.659	
103930095	Matematik (İÖ)	4	MF-1	80	2			2	342.000	---	228.465
	İktisadi ve İdari Bilimler Fakültesi										
103910707	İktisat	4	TM-1	65	2			...	---	----	
103930562	İktisat (İÖ)	4	TM-1	65	2			2	...	---	----
103910601	İşletme	4	TM-1	85	3			243.000	---	308.769	
103930474	İşletme (İÖ)	4	TM-1	85	3			2	311.000	---	287.412

TABLO-4. Merkezi Yerleştirme İle Öğrenci Alan Yükseköğretim Lisans Programları

2012-ÖSYS TERCİH KILAVUZU

PROGRAM KODU (1)	PROGRAM ADI (2)	ÖGR. SÜRE (3)	PUAN TÜRÜ (4)	GENEL KONT (5)	OKUL BİRİNCİSİ KONT (6)	MEB BURS (7)	ÖZEL KOŞUL VE AÇIKLAMALAR (8)	2011-ÖSYS 0,15BAŞARI SIRASI (9)	2011-ÖSYS EK PUANLI B.SIRA (10)	2011-ÖSYS EN KÜÇÜK PUAN (11)
103910628	Siyaset Bilimi ve Kamu Yönetimi	4	TM-2	65	2			...	---	----
103930492	Siyaset Bilimi ve Kamu Yönetimi (İÖ)	4	TM-2	65	2		2	...	---	----
	İlahiyat Fakültesi									
103910716	İlahiyat	4	YGS-4	100	3		1, 121	...	---	----
103930571	İlahiyat (İÖ)	4	YGS-4	100	3		1, 2, 121	...	---	----
103910461	İlköğretim Din Kültürü ve Ahlak Bilgisi Öğretmenliği	4	YGS-4	95	3	9	1, 75	108.000	26.100	394.555
103930359	İlköğretim Din Kültürü ve Ahlak Bilgisi Öğretmenliği (İÖ)	4	YGS-4	95	3		1, 2	135.000	30.800	383.022
	İletişim Fakültesi									
103910479	Halkla İlişkiler ve Tanıtım	4	TS-1	60	2			56.800	---	367.217
103930368	Halkla İlişkiler ve Tanıtım (İÖ)	4	TS-1	60	2		2	67.500	---	359.154
103910188	Radyo, Televizyon ve Sinema	4	TS-1	60	2			64.300	---	361.512
103930323	Radyo, Televizyon ve Sinema (İÖ)	4	TS-1	60	2		2	72.400	---	355.607
	İnsani ve Sosyal Bilimler Fakültesi									
103910073	Alman Dili ve Edebiyatı	4	DİL-1	45	2			...	---	----
103910091	Coğrafya	4	TS-1	80	2			24.100	---	400.098
103930305	Coğrafya (İÖ)	4	TS-1	80	2		2	35.200	---	387.271
103910143	Sosyoloji	4	TM-3	80	2			147.000	---	351.016
103910152	Tarih	4	TS-2	80	2			63.400	---	376.685
103930102	Tarih (İÖ)	4	TS-2	80	2		2	77.400	---	367.543
103910161	Türk Dili ve Edebiyatı	4	TS-2	80	2			38.200	---	397.114
103930111	Türk Dili ve Edebiyatı (İÖ)	4	TS-2	80	2		2	44.700	---	391.131
	Mühendislik Fakültesi									
103910197	Bilgisayar Mühendisliği	4	MF-4	85	3		21	96.500	---	366.139
103930253	Bilgisayar Mühendisliği (İÖ)	4	MF-4	85	3		2, 21	133.000	---	334.236
103910488	Biyomühendislik	4	MF-4	40	1		21	136.000	---	331.476
103930314	Biyomühendislik (İÖ)	4	MF-4	40	1		2, 21	179.000	---	303.952
103910204	Çevre Mühendisliği	4	MF-4	70	2		21	270.000	---	259.752
103930289	Çevre Mühendisliği (İÖ)	4	MF-4	70	2		2, 21	317.000	---	241.027
103910213	Elektrik-Elektronik Mühendisliği	4	MF-4	80	2		21	86.700	---	376.878
103930129	Elektrik-Elektronik Mühendisliği (İÖ)	4	MF-4	80	2		2, 21	123.000	---	341.634
103910222	İnşaat Mühendisliği	4	MF-4	80	2		21	93.000	---	369.822
103930138	İnşaat Mühendisliği (İÖ)	4	MF-4	80	2		2, 21	119.000	---	344.822
103910231	Jeoloji Mühendisliği	4	MF-4	80	2		21	348.000	---	227.105
103930235	Jeoloji Mühendisliği (İÖ)	4	MF-4	80	2		2, 21	...	---	----
103910249	Kimya Mühendisliği	4	MF-4	80	2		21	243.000	---	271.142
103930271	Kimya Mühendisliği (İÖ)	4	MF-4	80	2		2, 21	319.000	---	240.291
103910258	Makine Mühendisliği	4	MF-4	85	3		21	155.000	---	319.088
103930147	Makine Mühendisliği (İÖ)	4	MF-4	85	3		2, 21	178.000	---	304.699
103910452	Mekatronik Mühendisliği	4	MF-4	60	2		21	62.300	---	410.189
103910267	Metalurji ve Malzeme Mühendisliği	4	MF-4	60	2		21	226.000	---	279.129
103930483	Metalurji ve Malzeme Mühendisliği (İÖ)	4	MF-4	60	2		2, 21	273.000	---	258.172
	Teknoloji Fakültesi									
103910646	Elektrik-Elektronik Mühendisliği	4	MF-4	34	1			...	---	----
103930508	Elektrik-Elektronik Mühendisliği (İÖ)	4	MF-4	34	1		2	...	---	----
103910655	Elektrik-Elektronik Mühendisliği (M.T.O.K.)	4	MF-4	51	2		40, 53	...	---	----
103930517	Elektrik-Elektronik Mühendisliği (M.T.O.K.) (İÖ)	4	MF-4	51	2		2, 40, 53	...	---	----
103910682	Enerji Sistemleri Mühendisliği	4	MF-4	34	1			...	---	----
103930544	Enerji Sistemleri Mühendisliği (İÖ)	4	MF-4	34	1		2	...	---	----
103910691	Enerji Sistemleri Mühendisliği (M.T.O.K.)	4	MF-4	51	2		40, 53	...	---	----
103930553	Enerji Sistemleri Mühendisliği (M.T.O.K.) (İÖ)	4	MF-4	51	2		2, 40, 53	...	---	----
103910664	İnşaat Mühendisliği	4	MF-4	34	1			...	---	----
103930526	İnşaat Mühendisliği (İÖ)	4	MF-4	34	1		2	...	---	----
103910673	İnşaat Mühendisliği (M.T.O.K.)	4	MF-4	51	2		40, 53	...	---	----
103930535	İnşaat Mühendisliği (M.T.O.K.) (İÖ)	4	MF-4	51	2		2, 40, 53	...	---	----
103910504	Makine Mühendisliği	4	MF-4	34	1			178.000	---	304.453
103930377	Makine Mühendisliği (İÖ)	4	MF-4	34	1		2	187.000	---	299.301
103910513	Makine Mühendisliği (M.T.O.K.)	4	MF-4	51	2		40, 53	242.000	---	271.781
103930386	Makine Mühendisliği (M.T.O.K.) (İÖ)	4	MF-4	51	2		2, 40, 53	284.000	---	253.827
103910522	Mekatronik Mühendisliği	4	MF-4	34	1			93.900	---	368.900
103930395	Mekatronik Mühendisliği (İÖ)	4	MF-4	34	1		2	114.000	---	349.737
103910531	Mekatronik Mühendisliği (M.T.O.K.)	4	MF-4	51	2		40, 53	180.000	---	303.380
103930402	Mekatronik Mühendisliği (M.T.O.K.) (İÖ)	4	MF-4	51	2		2, 40, 53	203.000	---	290.874
103910549	Metalurji ve Malzeme Mühendisliği	4	MF-4	34	1			253.000	---	266.607
103930411	Metalurji ve Malzeme Mühendisliği (İÖ)	4	MF-4	34	1		2	284.000	---	253.812
103910558	Metalurji ve Malzeme Mühendisliği (M.T.O.K.)	4	MF-4	51	2		40, 53	...	---	----
103910567	Otomotiv Mühendisliği	4	MF-4	34	1			128.000	---	337.787
103930438	Otomotiv Mühendisliği (İÖ)	4	MF-4	34	1		2	150.000	---	322.274
103910576	Otomotiv Mühendisliği (M.T.O.K.)	4	MF-4	51	2		40, 53	289.000	---	251.938
103930447	Otomotiv Mühendisliği (M.T.O.K.) (İÖ)	4	MF-4	51	2		2, 40, 53	321.000	---	239.513
103910585	Yazılım Mühendisliği	4	MF-4	34	1			115.000	---	348.710
103930456	Yazılım Mühendisliği (İÖ)	4	MF-4	34	1		2	146.000	---	324.821
103910594	Yazılım Mühendisliği (M.T.O.K.)	4	MF-4	51	2		40, 53	167.000	---	311.060
103930465	Yazılım Mühendisliği (M.T.O.K.) (İÖ)	4	MF-4	51	2		2, 40, 53	194.000	---	295.720
103910637	Yazılım Mühendisliği (UOLP-Sam Houston State)	4	MF-4	30			17, 21, 28, 251, 777	...	---	----
103910364	Tıp Fakültesi	6	MF-3	120	3			10.600	---	508.556
103910373	Veteriner Fakültesi	5	MF-3	125	4			140.000	---	308.123
	Beden Eğitimi ve Spor Yüksekokulu									
103910497	Spor Yöneticiliği	4	YGS-5	50	2		1	381.000	39.900	322.114
103930332	Spor Yöneticiliği (İÖ)	4	YGS-5	50	2		1, 2	425.000	43.500	313.802
	Elazığ Sağlık Yüksekokulu									
103910382	Ebelik	4	YGS-2	85	3		1, 38, 78	180.000	15.700	329.256
103910391	Hemşirelik	4	YGS-2	130	4		1, 38, 87	125.000	13.500	364.852
	GALATASARAY ÜNİVERSİTESİ (İSTANBUL)									
	Fen-Edebiyat Fakültesi									
104010016	Felsefe	4	TM-3	20	1		17, 117, 118	23.700	---	444.149
104010025	Fransız Dili ve Edebiyatı	4	DİL-1	20	1		117, 119	632	---	486.069
104010034	Matematik	4	MF-1	20	1		17, 117, 118	34.000	---	463.065
104010043	Sosyoloji	4	TM-3	20	1		17, 117, 118	9.900	---	471.871
104010052	Hukuk Fakültesi	4	TM-2	20	1		17, 117, 118	208	---	543.165
	İktisadi ve İdari Bilimler Fakültesi									
104010061	İktisat	4	TM-1	20	1		17, 117, 118	3.320	---	503.939
104010079	İşletme	4	TM-1	20	1		17, 117, 118	2.600	---	508.757
104010088	Siyaset Bilimi	4	TM-2	20	1		17, 117, 118	5.930	---	487.268
104010097	Uluslararası İlişkiler	4	TM-2	20	1		17, 117, 118	3.430	---	499.656
104010113	İletişim Fakültesi	4	TS-1	20	1		17, 117, 118	770	---	481.861

TABLO-4. Merkezi Yerleştirme İle Öğrenci Alan Yükseköğretim Lisans Programları

2012-ÖSYS TERCİH KILAVUZU

PROGRAM KODU (1)	PROGRAM ADI (2)	ÖGR. SÜRE (3)	PUAN TÜRÜ (4)	GENEL KONT (5)	OKUL BİRİNCİSİ KONT (6)	MEB BURS (7)	ÖZEL KOŞUL VE AÇIKLAMALAR (8)	2011-ÖSYS 0,15BAŞARI SIRASI (9)	2011-ÖSYS EK PUANLI B.SIRA (10)	2011-ÖSYS EN KÜÇÜK PUAN (11)
	Mühendislik ve Teknoloji Fakültesi									
104010122	Bilgisayar Mühendisliği	4	MF-4	17	1		17, 117, 118	13.500	---	503.839
104010131	Endüstri Mühendisliği	4	MF-4	18	1		17, 117, 118	10.400	---	511.611
	GAZİ ÜNİVERSİTESİ (ANKARA)									
104110015	Dış Hekimliği Fakültesi	5	MF-3	115	3			12.400	---	503.735
104111622	Dış Hekimliği Fakültesi (İngilizce)	5	MF-3	50	2		15, 17, 28	12.600	---	503.433
104110024	Eczacılık Fakültesi	5	MF-3	115	3		11	16.900	---	492.912
	Edebiyat Fakültesi									
104111613	Arkeoloji	4	TM-3	35	1			262.000	---	312.041
104110087	Çağdaş Türk Lehçeleri ve Edebiyatları	4	TS-2	55	2			44.700	---	391.133
104130488	Çağdaş Türk Lehçeleri ve Edebiyatları (İÖ)	4	TS-2	55	2		2	51.800	---	385.178
104110096	Felsefe	4	TM-3	75	2			136.000	---	355.545
104130637	Felsefe (İÖ)	4	TM-3	75	2		2	...	---	---
104111631	Fransız Dili ve Edebiyatı	4	DİL-1	45	2		129	...	---	---
104111604	İngiliz Dili ve Edebiyatı	4	DİL-1	45	2		15	5.760	---	388.506
104110148	Rus Dili ve Edebiyatı	4	DİL-3	45	2			8.410	---	381.121
104110157	Sanat Tarihi	4	TS-2	55	2			76.600	---	368.058
104111597	Sosyoloji	4	TM-3	45	2			74.200	---	389.857
104110166	Tarih	4	TS-2	95	3			37.700	---	397.625
104130064	Tarih (İÖ)	4	TS-2	95	3		2	45.700	---	390.274
104110175	Türk Dili ve Edebiyatı	4	TS-2	95	3			14.400	---	427.922
104130073	Türk Dili ve Edebiyatı (İÖ)	4	TS-2	95	3		2	20.300	---	418.072
104110184	Türk Halkbilimi	4	TS-1	45	2			70.200	---	357.171
	Fen Fakültesi									
104110078	Biyoloji	4	MF-2	65	2			197.000	---	277.840
104130019	Biyoloji (İÖ)	4	MF-2	65	2		2	290.000	---	236.845
104110103	Fizik	4	MF-2	65	2			...	---	---
104130028	Fizik (İÖ)	4	MF-2	65	2		2	...	---	---
104110112	İstatistik	4	MF-1	95	3		15, 17, 86	158.000	---	325.035
104130037	İstatistik (İÖ)	4	MF-1	95	3		2	206.000	---	294.970
104110121	Kimya	4	MF-2	75	2			199.000	---	276.972
104130046	Kimya (İÖ)	4	MF-2	75	2		2	280.000	---	241.251
104110139	Matematik	4	MF-1	65	2			75.000	---	399.629
104130055	Matematik (İÖ)	4	MF-1	65	2		2	116.000	---	356.637
	Gazi Eğitim Fakültesi									
104110193	Almanca Öğretmenliği	4	DİL-1	55	2		1, 83, 127	9.590	1.590	322.027
104110209	Arapça Öğretmenliği	4	DİL-3	45	2		1, 121	8.520	1.460	379.748
104110218	Bilgisayar ve Öğretim Teknolojileri Öğretmenliği	4	YGS-1	55	2		1	87.300	874	402.881
104110227	Biyoloji Öğretmenliği	5	MF-2	30	1		1	138.000	11.700	314.942
104110236	Coğrafya Öğretmenliği	5	TS-1	30	1		1	2.060	615	461.182
104110245	Felsefe Grubu Öğretmenliği	5	TM-3	30	1		1	56.600	8.650	404.458
104110254	Fen Bilgisi Öğretmenliği	4	MF-2	95	3		1	110.000	11.000	340.037
104110263	Fizik Öğretmenliği	5	MF-2	30	1		1	180.000	12.000	287.273
104110272	Fransızca Öğretmenliği	4	DİL-1	55	2		1, 85, 127, 128	12.200	1.770	278.547
104110281	Görme Engelliler Öğretmenliği	4	YGS-4	55	2		1	43.200	13.100	436.807
104110299	İlköğretim Matematik Öğretmenliği	4	MF-1	95	3		1	27.600	4.960	475.611
104110306	İngilizce Öğretmenliği	4	DİL-1	145	4	11	1, 15, 75, 77	1.240	806	469.534
104111561	İngilizce Öğretmenliği (UOLP-Doğu Akdeniz Üniversitesi)	4	DİL-1	30			1, 21, 28, 97, 739			
104110315	Kimya Öğretmenliği	5	YGS-2	30	1		1	145.000	14.300	349.743
104110324	Matematik Öğretmenliği	5	MF-1	30	1		1	20.800	4.010	489.579
104111216	Okul Öncesi Öğretmenliği	4	YGS-5	85	3	8	1, 75	36.400	9.640	458.565
104130479	Okul Öncesi Öğretmenliği (İÖ)	4	YGS-5	85	3		1, 2	54.700	13.100	439.316
104110333	Rehberlik ve Psikolojik Danışmanlık	4	TM-3	65	2	13	75	12.800	---	464.737
104110342	Sınıf Öğretmenliği	4	TM-2	115	3		1	35.400	6.930	426.768
104110351	Sosyal Bilgiler Öğretmenliği	4	TS-1	95	3		1	14.900	1.430	414.438
104110369	Tarih Öğretmenliği	5	TS-2	30	1		1	10.800	1.260	435.745
104110378	Türk Dili ve Edebiyatı Öğretmenliği	5	TS-2	30	1	15	1, 75	721	306	492.744
104110387	Türkçe Öğretmenliği	4	TS-2	95	3		1	2.520	678	468.096
104110396	Zihin Engelliler Öğretmenliği	4	YGS-4	55	2	13	1, 75	32.900	10.300	448.631
104110412	Hukuk Fakültesi	4	TM-2	300	8			6.900	---	483.428
	İktisadi ve İdari Bilimler Fakültesi									
104110421	Çalışma Ekonomisi ve Endüstri İlişkileri	4	TM-1	115	3			103.000	---	377.025
104130461	Çalışma Ekonomisi ve Endüstri İlişkileri (İÖ)	4	TM-1	115	3		2	121.000	---	365.538
104110439	Ekonometri	4	TM-1	85	3			112.000	---	371.110
104130143	Ekonometri (İÖ)	4	TM-1	85	3		2	132.000	---	359.551
104110448	İktisat	4	TM-1	165	5			77.500	---	394.185
104130152	İktisat (İÖ)	4	TM-1	165	5		2	99.400	---	379.259
104110457	İşletme	4	TM-1	170	5		15, 17, 86	81.100	---	391.712
104130161	İşletme (İÖ)	4	TM-1	170	5		2	110.000	---	372.403
104110466	Kamu Yönetimi	4	TM-2	165	5		15, 17, 86	45.800	---	414.983
104130179	Kamu Yönetimi (İÖ)	4	TM-2	165	5		2	69.300	---	394.925
104110475	Maliye	4	TM-1	145	4			66.000	---	402.945
104110484	Uluslararası İlişkiler	4	TM-2	105	3		15, 17, 86	42.400	---	418.508
104130188	Uluslararası İlişkiler (İÖ)	4	TM-2	105	3		2	65.100	---	398.066
	İletişim Fakültesi									
104110493	Gazetecilik	4	TS-1	75	2			35.800	---	386.612
104110509	Halkla İlişkiler ve Tanıtım	4	TS-1	65	2			28.800	---	394.214
104130497	Halkla İlişkiler ve Tanıtım (İÖ)	4	TS-1	65	2		2	36.800	---	385.532
104110518	Radio, Televizyon ve Sinema	4	TS-1	75	2			25.500	---	398.262
	Mimarlık Fakültesi									
104111207	Endüstri Ürünleri Tasarımı	4	MF-4	25	1		15, 17, 86	37.300	---	453.343
104110687	Mimarlık	4	MF-4	75	2		15, 17, 86	20.900	---	486.960
104110696	Şehir ve Bölge Planlama	4	MF-4	65	2		15, 17, 86	69.400	---	399.625
	Mühendislik Fakültesi									
104110624	Bilgisayar Mühendisliği	4	MF-4	70	2		15, 17, 86	29.000	---	469.735
104110633	Elektrik-Elektronik Mühendisliği	4	MF-4	80	2		15, 17, 86	22.700	---	483.089
104110642	Endüstri Mühendisliği	4	MF-4	105	3		15, 17, 86	29.700	---	468.426
104130197	Endüstri Mühendisliği (İÖ)	4	MF-4	105	3		2, 15, 17, 86	39.100	---	449.907
104110651	İnşaat Mühendisliği	4	MF-4	100	3		15, 17, 86	34.000	---	459.707
104111649	İnşaat Mühendisliği (İngilizce) (UOLP-Montana State Üniversitesi)	4	MF-4	15			17, 21, 28, 251, 801	...	---	---
104110669	Kimya Mühendisliği	4	MF-4	100	3		15, 17, 86	69.900	---	398.944
104130204	Kimya Mühendisliği (İÖ)	4	MF-4	100	3		2, 15, 17, 86	94.700	---	368.003
104110678	Makine Mühendisliği	4	MF-4	100	3		15, 17, 86	35.000	---	457.755
104130213	Makine Mühendisliği (İÖ)	4	MF-4	100	3		2, 15, 17, 86	41.800	---	444.950
104111579	Makine Mühendisliği (İngilizce) (UOLP-Doğu Akdeniz Üniversitesi)	4	MF-4	50			17, 21, 28, 97, 739		---	---

TABLO-4. Merkezi Yerleştirme İle Öğrenci Alan Yükseköğretim Lisans Programları

2012-ÖSYS TERCİH KILAVUZU

PROGRAM KODU (1)	PROGRAM ADI (2)	ÖGR. SÜRE (3)	PUAN TÜRÜ (4)	GENEL KONT (5)	OKUL BİRİNCİSİ KONT (6)	MEB BURS (7)	ÖZEL KOŞUL VE AÇIKLAMALAR (8)	2011-ÖSYS 0,15BAŞARI SIRASI (9)	2011-ÖSYS EK PUANLI B.SIRA (10)	2011-ÖSYS EN KÜÇÜK PUAN (11)	
Sağlık Bilimleri Fakültesi											
104111243	Beslenme ve Diyetetik	4	MF-3	35	1			18.600	---	488.931	
104111252	Fizyoterapi ve Rehabilitasyon	4	MF-3	55	2			15.200	---	496.753	
104111225	Hemşirelik	4	MF-3	125	4		38	57.500	---	410.108	
Sanat ve Tasarım Fakültesi											
104111385	El Sanatları Tasarımı ve Üretimi (M.T.O.K.)	4	YGS-5	39	1			58	519.000	297.445	
104111394	Grafik Tasarımı (M.T.O.K.)	4	YGS-5	21	1			58	209.000	363.151	
104111401	Moda Tasarımı (M.T.O.K.)	4	YGS-5	21	1			58	240.000	353.996	
104111419	Tekstil Tasarımı ve Üretimi (M.T.O.K.)	4	YGS-6	21	1			58	323.000	315.477	
Teknoloji Fakültesi											
104111719	Ağaç İşleri Endüstri Mühendisliği	4	MF-4	22	1			...	---	----	
104111728	Ağaç İşleri Endüstri Mühendisliği (M.T.O.K.)	4	MF-4	33	1		40, 53	...	---	----	
104111694	Bilgisayar Mühendisliği	4	MF-4	22	1			...	---	----	
104111701	Bilgisayar Mühendisliği (M.T.O.K.)	4	MF-4	33	1		40, 53	...	---	----	
104111297	Elektrik-Elektronik Mühendisliği	4	MF-4	34	1			37.400	---	453.144	
104111288	Elektrik-Elektronik Mühendisliği (M.T.O.K.)	4	MF-4	51	2		40, 53	117.000	---	346.710	
104111349	Enerji Sistemleri Mühendisliği	4	MF-4	26	1			49.200	---	431.497	
104111358	Enerji Sistemleri Mühendisliği (M.T.O.K.)	4	MF-4	39	1		40, 53	346.000	---	228.427	
104111322	İmalat Mühendisliği	4	MF-4	34	1			110.000	---	353.327	
104111331	İmalat Mühendisliği (M.T.O.K.)	4	MF-4	51	2		40, 53	235.000	---	274.914	
104111367	İnşaat Mühendisliği	4	MF-4	26	1			42.400	---	443.890	
104111376	İnşaat Mühendisliği (M.T.O.K.)	4	MF-4	39	1		40, 53	286.000	---	253.191	
104111261	Metaller ve Malzeme Mühendisliği	4	MF-4	34	1			73.700	---	393.472	
104111279	Metaller ve Malzeme Mühendisliği (M.T.O.K.)	4	MF-4	51	2		40, 53	...	---	----	
104111313	Otomotiv Mühendisliği	4	MF-4	26	1			33.000	---	461.703	
104111304	Otomotiv Mühendisliği (M.T.O.K.)	4	MF-4	39	1		40, 53	210.000	---	287.289	
104110836	Tıp Fakültesi	6	MF-3	245	7			3.380	---	532.259	
104111234	Tıp Fakültesi (İngilizce)	6	MF-3	85	3		15, 17, 28	3.370	---	532.301	
Turizm Fakültesi											
104111437	Gastronomi ve Mutfak Sanatları	4	TS-1	26	1			21.300	---	404.041	
104130504	Gastronomi ve Mutfak Sanatları (İÖ)	4	TS-1	26	1			2	33.500	389.037	
104111428	Gastronomi ve Mutfak Sanatları (M.T.O.K.)	4	YGS-4	39	1			62	169.000	371.163	
104130513	Gastronomi ve Mutfak Sanatları (M.T.O.K.) (İÖ)	4	YGS-4	39	1			2, 62	257.000	346.929	
104111455	Rekreasyon Yönetimi	4	TS-2	34	1			83.700	---	363.704	
104130531	Rekreasyon Yönetimi (İÖ)	4	TS-2	34	1			2	103.000	353.316	
104111446	Rekreasyon Yönetimi (M.T.O.K.)	4	YGS-3	51	2			62	1.710	333.227	
104130522	Rekreasyon Yönetimi (M.T.O.K.) (İÖ)	4	YGS-3	51	2			2, 62	2.910	313.381	
104111473	Turizm İşletmeciliği	4	TM-1	34	1			186.000	---	331.660	
104130558	Turizm İşletmeciliği (İÖ)	4	TM-1	34	1			2	223.000	316.041	
104111464	Turizm İşletmeciliği (M.T.O.K.)	4	YGS-6	51	2			62	373.000	304.004	
104130549	Turizm İşletmeciliği (M.T.O.K.) (İÖ)	4	YGS-6	51	2			2, 62	457.000	287.855	
104111482	Turizm Rehberliği	4	DİL-1	34	1			9.630	---	321.396	
104130567	Turizm Rehberliği (İÖ)	4	DİL-1	34	1			2	11.600	288.686	
104111491	Turizm Rehberliği (M.T.O.K.)	4	DİL-1	51	2			62	---	----	
Bankacılık ve Sigortacılık Yüksekokulu											
104111588	Bankacılık	4	YGS-6	35	1			1	150.000	25.600	373.699
104130628	Bankacılık (İÖ)	4	YGS-6	35	1			1, 2	181.000	29.900	360.239
Beden Eğitimi ve Spor Yüksekokulu											
104111685	Rekreasyon	4	YGS-5	55	2			1	---	----	
104130655	Rekreasyon (İÖ)	4	YGS-5	55	2			1, 2	---	----	
104111676	Spor Yöneticiliği	4	YGS-5	45	2			1	---	----	
104130646	Spor Yöneticiliği (İÖ)	4	YGS-5	45	2			1, 2	---	----	
Tapu Kadastro Yüksekokulu											
104111667	Tapu Kadastro	4	YGS-6	45	2			1	---	----	
POLATLI KAMPUSU											
104111507	Biyoloji	4	MF-2	45	2			266.000	---	247.094	
104111516	Fizik	4	MF-2	45	2			---	---	----	
104111525	Kimya	4	MF-2	45	2			268.000	---	246.097	
104111534	Matematik	4	MF-1	45	2			136.000	---	340.990	
104111543	Tarih	4	TS-2	45	2			48.700	---	387.742	
104111552	Türk Dili ve Edebiyatı	4	TS-2	45	2			21.400	---	416.532	
GAZİANTEP ÜNİVERSİTESİ											
104210323	Dış Hekimliği Fakültesi	5	MF-3	55	2			13.800	---	500.419	
Fen-Edebiyat Fakültesi											
104210014	Arkeoloji	4	TM-3	50	2			80	338.000	291.186	
104210023	Biyoloji	4	MF-2	70	2			309.000	---	226.389	
104210032	İngiliz Dili ve Edebiyatı	4	DİL-1	70	2		15, 77	9.750	---	319.474	
104210411	Kimya	4	MF-2	50	2			---	---	----	
104210041	Matematik	4	MF-1	60	2			182.000	---	309.449	
104230115	Matematik (İÖ)	4	MF-1	60	2			2	238.000	277.739	
104210059	Sosyoloji	4	TM-3	60	2			116.000	---	364.980	
104210068	Tarih	4	TS-2	60	2			58.100	---	380.418	
104230133	Tarih (İÖ)	4	TS-2	60	2			2	72.700	370.506	
104210077	Türk Dili ve Edebiyatı	4	TS-2	80	2			31.100	---	404.607	
104230027	Türk Dili ve Edebiyatı (İÖ)	4	TS-2	80	2			2	40.300	395.189	
Gaziantep Eğitim Fakültesi											
104210095	İlköğretim Matematik Öğretmenliği	4	MF-1	85	3			1	49.600	7.830	435.705
104210508	İngilizce Öğretmenliği	4	DİL-1	45	2	3	1, 15, 75	---	---	----	
104210341	Rehberlik ve Psikolojik Danışmanlık	4	TM-3	40	1	8		75	18.600	452.791	
104210314	Sınıf Öğretmenliği	4	TM-2	60	2			1	42.000	7.790	418.975
104210086	Türkçe Öğretmenliği	4	TS-2	85	3			1	7.680	1.100	443.872
Güzel Sanatlar Fakültesi											
104210447	Gastronomi ve Mutfak Sanatları	4	TS-1	45	2			46.300	---	376.275	
104210438	Sinema ve Televizyon	4	TS-1	45	2			64.300	---	361.435	
104210456	Hukuk Fakültesi	4	TM-2	40	1			159	18.300	454.180	
İktisadi ve İdari Bilimler Fakültesi											
104210102	İktisat	4	TM-1	90	3			4	214.000	319.783	
104230036	İktisat (İÖ)	4	TM-1	90	3			2	278.000	297.119	
104210111	İşletme	4	TM-1	85	3			4	194.000	327.966	
104230045	İşletme (İÖ)	4	TM-1	85	3			2	260.000	302.913	
104210332	Uluslararası Ticaret ve Lojistik	4	TM-1	65	2			4	141.000	354.302	
104210465	İlahiyat Fakültesi	4	YGS-4	70	2			1, 121	130.000	29.800	385.222
104230178	İlahiyat Fakültesi (İÖ)	4	YGS-4	70	2			1, 2, 121	---	----	
İletişim Fakültesi											
104210483	Gazetecilik	4	TS-1	55	2			63.400	---	362.160	

TABLO-4. Merkezi Yerleştirme İle Öğrenci Alan Yükseköğretim Lisans Programları

2012-ÖSYS TERCİH KILAVUZU

PROGRAM KODU (1)	PROGRAM ADI (2)	ÖGR. SÜRE (3)	PUAN TÜRÜ (4)	GENEL KONT (5)	OKUL BİRİNCİSİ KONT (6)	MEB BURS (7)	ÖZEL KOŞUL VE AÇIKLAMALAR (8)	2011-ÖSYS 0,15BAŞARI SIRASI (9)	2011-ÖSYS EK PUANLI B.SIRA (10)	2011-ÖSYS EN KÜÇÜK PUAN (11)
104210429	Mimarlık Fakültesi Mimarlık (İngilizce)	4	MF-4	45	2		17, 21, 28	35.100	---	457.672
	Mühendislik Fakültesi									
104210129	Elektrik-Elektronik Mühendisliği (İngilizce)	4	MF-4	90	3		15, 17, 28	43.000	---	442.826
104230054	Elektrik-Elektronik Mühendisliği (İngilizce) (İÖ)	4	MF-4	90	3		2, 15, 17, 28	63.200	---	408.810
104210138	Endüstri Mühendisliği (İngilizce)	4	MF-4	60	2		15, 17, 28	59.800	---	413.938
104230169	Endüstri Mühendisliği (İngilizce) (İÖ)	4	MF-4	60	2		2, 15, 17, 28	81.400	---	383.387
104210147	Fizik Mühendisliği (İngilizce)	4	MF-4	90	3		15, 17, 28		---	
104230063	Fizik Mühendisliği (İngilizce) (İÖ)	4	MF-4	90	3		2, 15, 17, 28		---	
104210156	Gıda Mühendisliği (İngilizce)	4	MF-4	90	3		15, 17, 28	132.000	---	334.768
104230072	Gıda Mühendisliği (İngilizce) (İÖ)	4	MF-4	90	3		2, 15, 17, 28	177.000	---	305.393
104210165	İnşaat Mühendisliği (İngilizce)	4	MF-4	80	2		15, 17, 28	63.500	---	408.367
104230124	İnşaat Mühendisliği (İngilizce) (İÖ)	4	MF-4	80	2		2, 15, 17, 28	81.100	---	383.695
104210174	Makine Mühendisliği (İngilizce)	4	MF-4	110	3		15, 17, 28	79.300	---	386.033
104230081	Makine Mühendisliği (İngilizce) (İÖ)	4	MF-4	110	3		2, 15, 17, 28	105.000	---	357.528
104210183	Tekstil Mühendisliği (İngilizce)	4	MF-4	55	2		15, 17, 28	274.000	---	257.944
	Sağlık Bilimleri Fakültesi									
104210386	Ebelik	4	MF-3	45	2		38, 78	117.000	---	327.842
104210395	Hemşirelik	4	MF-3	130	4		38	77.400	---	377.224
104210192	Tıp Fakültesi	6	MF-3	140	4		15	8.940	---	513.098
104210402	Tıp Fakültesi (İngilizce)	6	MF-3	40	1		15, 17, 28	8.780	---	513.601
	İslahiye İktisadi ve İdari Bilimler Fakültesi									
104210359	İktisat	4	TM-1	65	2			298.000	---	291.259
104210368	İşletme	4	TM-1	65	2			292.000	---	292.842
	Nizip Eğitim Fakültesi									
104210474	Sınıf Öğretmenliği	4	TM-2	55	2		1	48.200	8.580	412.664
104210492	Sosyal Bilimler Öğretmenliği	4	TS-1	45	2		1	---
	GAZİOSMANPAŞA ÜNİVERSİTESİ (TOKAT)									
	Eğitim Fakültesi									
104310013	Bilgisayar ve Öğretim Teknolojileri Öğretmenliği	4	YGS-1	55	2		1, 46	163.000	5.040	349.367
104310022	Fen Bilgisi Öğretmenliği	4	MF-2	55	2		1, 46	251.000	12.300	253.145
104310031	Rehberlik ve Psikolojik Danışmanlık	4	TM-3	55	2	11	46, 75	24.800	---	442.244
104330098	Rehberlik ve Psikolojik Danışmanlık (İÖ)	4	TM-3	55	2		2, 46	25.900	---	440.545
104310049	Sınıf Öğretmenliği	4	TM-2	105	3		1, 46	61.000	9.960	401.402
104310058	Sosyal Bilimler Öğretmenliği	4	TS-1	60	2		1, 46	30.400	1.930	392.434
104310401	Türkçe Öğretmenliği	4	TS-2	55	2		1, 46	11.700	1.310	433.535
	Fen-Edebiyat Fakültesi									
104310067	Biyoloji	4	MF-2	45	2		46		---	---
104310076	Fizik	4	MF-2	45	2		46	...	---	---
104310094	Matematik	4	MF-1	80	2		46		---	---
104330062	Matematik (İÖ)	4	MF-1	80	2		2, 46	346.000	---	225.605
104310385	Sanat Tarihi	4	TS-2	55	2		46	102.000	---	353.677
104330159	Sanat Tarihi (İÖ)	4	TS-2	55	2		2, 46	109.000	---	350.354
104310101	Tarih	4	TS-2	80	2		46	70.800	---	371.717
104330105	Tarih (İÖ)	4	TS-2	80	2		2, 46	79.500	---	366.253
104310119	Türk Dili ve Edebiyatı	4	TS-2	80	2		46	45.500	---	390.454
104330141	Türk Dili ve Edebiyatı (İÖ)	4	TS-2	80	2		2, 46	47.600	---	388.753
	İktisadi ve İdari Bilimler Fakültesi									
104310128	İktisat	4	TM-1	100	3		46	311.000	---	287.380
104330035	İktisat (İÖ)	4	TM-1	100	3		2, 46	333.000	---	281.273
104310137	İşletme	4	TM-1	100	3		46	307.000	---	288.445
104330044	İşletme (İÖ)	4	TM-1	100	3		2, 46	332.000	---	281.543
104310146	Kamu Yönetimi	4	TM-2	100	3		46	213.000	---	321.956
104330053	Kamu Yönetimi (İÖ)	4	TM-2	100	3		2, 46	260.000	---	306.969
104310261	Maliye	4	TM-1	70	2		46	194.000	---	328.276
104330123	Maliye (İÖ)	4	TM-1	70	2		2, 46	261.000	---	302.414
	Mühendislik ve Doğa Bilimleri Fakültesi									
104310376	Biyomühendislik	4	MF-4	45	2		46	138.000	---	330.586
104310173	Gıda Mühendisliği	4	MF-4	50	2		46	188.000	---	298.884
104310428	Harita Mühendisliği	4	MF-4	50	2		46	...	---	---
104310437	İnşaat Mühendisliği	4	MF-4	45	2		46	...	---	---
104310394	Mekatronik Mühendisliği	4	MF-4	55	2		46	91.600	---	371.314
104310164	Tıp Fakültesi	6	MF-3	75	2			10.600	---	508.331
	Ziraat Fakültesi									
104310288	Bahçe Bitkileri	4	MF-2	35	1		46	286.000	---	238.747
104310297	Bitki Koruma	4	MF-2	35	1		46	230.000	---	262.183
104310358	Biyosistem Mühendisliği	4	MF-4	35	1		46	291.000	---	251.095
104310367	Su Ürünleri Mühendisliği	4	MF-2	45	2		46	...	---	---
104310304	Tarım Ekonomisi	4	TM-1	35	1		46	308.000	---	288.308
104310322	Tarla Bitkileri	4	MF-3	35	1		46	305.000	---	229.057
104310331	Toprak Bilimi ve Bitki Besleme	4	MF-2	35	1		46		---	---
	Tokat Sağlık Yüksekokulu									
104310225	Ebelik	4	YGS-2	65	2		1, 38, 46, 78	179.000	15.700	329.718
104310234	Hemşirelik	4	YGS-2	90	3		1, 38, 46	137.000	14.000	355.452
	Erbaa Sağlık Yüksekokulu									
104310419	Sağlık Kurumları Yöneticiliği	4	YGS-6	50	2		1, 46	---
	Zile Dinçerler Turizm İşletmeciliği ve Otelcilik Yüksekokulu									
104310252	Turizm İşletmeciliği ve Otelcilik	4	YGS-6	105	3		1, 46	530.000	99.400	275.600
104330114	Turizm İşletmeciliği ve Otelcilik (İÖ)	4	YGS-6	105	3		1, 2, 46	560.000	106.000	270.808
104310279	Yiyecek ve İçecek İşletmeciliği	4	YGS-6	50	2		1, 46	521.000	97.400	276.961
	GEBZE YÜKSEK TEKNOLOJİ ENSTİTÜSÜ									
	Fen Fakültesi									
104410012	Fizik	4	MF-2	45	2		17, 21, 86		---	---
104410021	Matematik	4	MF-1	45	2		17, 21, 86	147.000	---	333.156
104410084	Moleküler Biyoloji ve Genetik	4	MF-3	45	2		17, 21, 86	29.200	---	465.517
	İşletme Fakültesi									
104410075	İşletme	4	TM-1	55	2		17, 21, 86	159.000	---	344.982
	Mimarlık Fakültesi									
104410066	Mimarlık	4	MF-4	45	2		17, 21, 86	29.900	---	467.954
	Mühendislik Fakültesi									
104410039	Bilgisayar Mühendisliği	4	MF-4	75	2		17, 21, 86	41.300	---	445.833
104410048	Elektronik Mühendisliği	4	MF-4	75	2		17, 21, 86	48.100	---	433.604
104410057	Malzeme Bilimi ve Mühendisliği	4	MF-4	45	2		17, 21, 86	94.400	---	368.404
	GEDİK ÜNİVERSİTESİ (İSTANBUL)									
	Güzel Sanatlar ve Mimarlık Fakültesi									
201710186	İç Mimarlık ve Çevre Tasarımı	4	TM-1	10			46, 717	...	---	---

TABLO-4. Merkezi Yerleştirme İle Öğrenci Alan Yükseköğretim Lisans Programları

2012-ÖSYS TERCİH KILAVUZU

PROGRAM KODU (1)	PROGRAM ADI (2)	ÖGR. SÜRE (3)	PUAN TÜRÜ (4)	GENEL KONT (5)	OKUL BİRİNCİSİ KONT (6)	MEB BURS (7)	ÖZEL KOŞUL VE AÇIKLAMALAR (8)	2011-ÖSYS 0,15BAŞARI SIRASI (9)	2011-ÖSYS EK PUANLI B.SIRA (10)	2011-ÖSYS EN KÜÇÜK PUAN (11)
201710195	İç Mimarlık ve Çevre Tasarımı (Tam Burslu)	4	TM-1	4			3, 46, 717	...	---	----
201710202	İç Mimarlık ve Çevre Tasarımı (%50 Burslu)	4	TM-1	20			3, 46, 717	...	---	----
201710211	İç Mimarlık ve Çevre Tasarımı (%25 Burslu)	4	TM-1	6			3, 46, 717	...	---	----
201710168	Mimarlık	4	MF-4	10			21, 717	...	---	----
201710062	Mimarlık (Tam Burslu)	4	MF-4	5			3, 21, 717	...	---	----
201710071	Mimarlık (%50 Burslu)	4	MF-4	25			3, 21, 717	...	---	----
201710177	Mimarlık (%25 Burslu)	4	MF-4	10			3, 21, 717	...	---	----
İktisadi ve İdari Bilimler Fakültesi										
201710229	Siyaset Bilimi ve Kamu Yönetimi	4	TM-2	15			46, 717	...	---	----
201710238	Siyaset Bilimi ve Kamu Yönetimi (Tam Burslu)	4	TM-2	5			3, 46, 717	...	---	----
201710247	Siyaset Bilimi ve Kamu Yönetimi (%50 Burslu)	4	TM-2	20			3, 46, 717	...	---	----
201710256	Siyaset Bilimi ve Kamu Yönetimi (%25 Burslu)	4	TM-2	10			3, 46, 717	...	---	----
201710017	Uluslararası İlişkiler	4	TM-2	15			46, 717	...	---	----
201710026	Uluslararası İlişkiler (Tam Burslu)	4	TM-2	5			3, 46, 717	106.000	---	371.135
201710035	Uluslararası İlişkiler (%50 Burslu)	4	TM-2	20			3, 46, 717	372.000	---	276.475
201710265	Uluslararası İlişkiler (%25 Burslu)	4	TM-2	10			3, 46, 717	...	---	----
201710274	Uluslararası Ticaret	4	TM-1	10			21, 717	...	---	----
201710044	Uluslararası Ticaret (Tam Burslu)	4	TM-1	5			3, 21, 717	...	---	----
201710053	Uluslararası Ticaret (%50 Burslu)	4	TM-1	25			3, 21, 717	...	---	----
201710283	Uluslararası Ticaret (%25 Burslu)	4	TM-1	10			3, 21, 717	...	---	----
Mühendislik Fakültesi										
201710123	Makine Mühendisliği	4	MF-4	15			46, 717	...	---	----
201710132	Makine Mühendisliği (Tam Burslu)	4	MF-4	5			3, 46, 717	...	---	----
201710141	Makine Mühendisliği (%50 Burslu)	4	MF-4	20			3, 46, 717	...	---	----
201710159	Makine Mühendisliği (%25 Burslu)	4	MF-4	10			3, 46, 717	...	---	----
201710292	Mekatronik Mühendisliği	4	MF-4	10			21, 717	...	---	----
201710089	Mekatronik Mühendisliği (Tam Burslu)	4	MF-4	5			3, 21, 717	...	---	----
201710098	Mekatronik Mühendisliği (%50 Burslu)	4	MF-4	25			3, 21, 717	...	---	----
201710308	Mekatronik Mühendisliği (%25 Burslu)	4	MF-4	10			3, 21, 717	...	---	----
201710317	Metaller ve Malzeme Mühendisliği	4	MF-4	10			21, 717	...	---	----
201710105	Metaller ve Malzeme Mühendisliği (Tam Burslu)	4	MF-4	5			3, 21, 717	...	---	----
201710114	Metaller ve Malzeme Mühendisliği (%50 Burslu)	4	MF-4	25			3, 21, 717	...	---	----
201710326	Metaller ve Malzeme Mühendisliği (%25 Burslu)	4	MF-4	10			3, 21, 717	...	---	----
GEDİZ ÜNİVERSİTESİ (İZMİR)										
Fen-Edebiyat Fakültesi										
201810431	Psikoloji	4	TM-3	50			17, 21, 86, 165	154.000	---	348.037
201810449	Psikoloji (Tam Burslu)	4	TM-3	8			3, 17, 21, 86, 165	15.000	---	459.851
201810458	Psikoloji (%50 Burslu)	4	TM-3	8			3, 17, 21, 86, 165	30.800	---	433.393
201810467	Psikoloji (%25 Burslu)	4	TM-3	14			3, 17, 21, 86, 165	55.200	---	405.751
201810519	Türk Dili ve Edebiyatı	4	TS-2	36			165	188.000	---	315.398
201810528	Türk Dili ve Edebiyatı (Tam Burslu)	4	TS-2	6			3, 165	4.640	---	455.173
201810537	Türk Dili ve Edebiyatı (%50 Burslu)	4	TS-2	6			3, 165	45.200	---	390.685
201810546	Türk Dili ve Edebiyatı (%25 Burslu)	4	TS-2	12			3, 165	80.100	---	365.873
201810167	Hukuk Fakültesi	4	TM-2	72			165	51.700	---	409.298
201810176	Hukuk Fakültesi (Tam Burslu)	4	TM-2	18			3, 165	3.180	---	501.313
201810185	Hukuk Fakültesi (%50 Burslu)	4	TM-2	10			3, 165	16.100	---	458.839
201810616	Hukuk Fakültesi (%25 Burslu)	4	TM-2	10			3, 165	23.500	---	444.577
İktisadi ve İdari Bilimler Fakültesi										
201810255	Ekonomi	4	TM-1	20			17, 21, 86, 165	516.000	---	236.115
201810264	Ekonomi (Tam Burslu)	4	TM-1	5			3, 17, 21, 86, 165	72.300	---	398.051
201810273	Ekonomi (%50 Burslu)	4	TM-1	5			3, 17, 21, 86, 165	151.000	---	348.939
201810625	Ekonomi (%25 Burslu)	4	TM-1	20			3, 17, 21, 86, 165	385.000	---	267.907
201810194	İşletme (İngilizce)	4	TM-1	18			17, 21, 28, 165	435.000	---	255.819
201810201	İşletme (İngilizce) (Tam Burslu)	4	TM-1	5			3, 17, 21, 28, 165	50.300	---	415.735
201810219	İşletme (İngilizce) (%50 Burslu)	4	TM-1	4			3, 17, 21, 28, 165	125.000	---	363.563
201810634	İşletme (İngilizce) (%25 Burslu)	4	TM-1	18			3, 17, 21, 28, 165	282.000	---	295.884
201810607	İşletme (İngilizce) (UOLP-Leeds Metropolitan)	4	TM-1	20			17, 21, 28, 251, 786	...	---	...
201810282	Siyaset Bilimi ve Kamu Yönetimi	4	TM-2	36			17, 21, 86, 165	407.000	---	267.684
201810291	Siyaset Bilimi ve Kamu Yönetimi (Tam Burslu)	4	TM-2	6			3, 17, 21, 86, 165	27.400	---	438.150
201810307	Siyaset Bilimi ve Kamu Yönetimi (%50 Burslu)	4	TM-2	6			3, 17, 21, 86, 165	93.600	---	378.442
201810643	Siyaset Bilimi ve Kamu Yönetimi (%25 Burslu)	4	TM-2	12			3, 17, 21, 86, 165	228.000	---	316.850
201810131	Uluslararası İlişkiler (İngilizce)	4	TM-2	20			17, 21, 28, 165	412.000	---	266.468
201810149	Uluslararası İlişkiler (İngilizce) (Tam Burslu)	4	TM-2	5			3, 17, 21, 28, 165	33.400	---	429.544
201810158	Uluslararası İlişkiler (İngilizce) (%50 Burslu)	4	TM-2	5			3, 17, 21, 28, 165	105.000	---	371.670
201810555	Uluslararası İlişkiler (İngilizce) (%25 Burslu)	4	TM-2	20			3, 17, 21, 28, 165	267.000	---	304.763
201810722	Uluslararası İlişkiler (İngilizce) (UOLP-Leeds Metropolitan Üniversitesi)	4	TM-2	20			17, 21, 28, 251, 786	...	---	...
201810228	Uluslararası Ticaret ve Pazarlama (İngilizce)	4	TM-1	36			17, 21, 28, 165	500.000	---	240.291
201810237	Uluslararası Ticaret ve Pazarlama (İngilizce) (Tam Burslu)	4	TM-1	6			3, 17, 21, 28, 165	47.100	---	418.641
201810246	Uluslararası Ticaret ve Pazarlama (İngilizce) (%50 Burslu)	4	TM-1	6			3, 17, 21, 28, 165	136.000	---	356.987
201810652	Uluslararası Ticaret ve Pazarlama (İngilizce) (%25 Burslu)	4	TM-1	12			3, 17, 21, 28, 165	236.000	---	311.272
Mühendislik ve Mimarlık Fakültesi										
201810122	Bilgisayar Mühendisliği (İngilizce) (Tam Burslu)	4	MF-4	5			3, 17, 21, 28, 165	33.400	---	460.889
201810661	Bilgisayar Mühendisliği (İngilizce) (%50 Burslu)	4	MF-4	5			3, 17, 21, 28, 165	77.400	---	388.652
201810679	Bilgisayar Mühendisliği (İngilizce) (%25 Burslu)	4	MF-4	40			3, 17, 21, 28, 165	257.000	---	264.943
201810352	Elektrik-Elektronik Mühendisliği (İngilizce) (Tam Burslu)	4	MF-4	5			3, 17, 21, 28, 165	29.200	---	469.379
201810361	Elektrik-Elektronik Mühendisliği (İngilizce) (%50 Burslu)	4	MF-4	5			3, 17, 21, 28, 165	79.200	---	386.204
201810688	Elektrik-Elektronik Mühendisliği (İngilizce) (%25 Burslu)	4	MF-4	40			3, 17, 21, 28, 165	224.000	---	280.093
201810379	Endüstri Mühendisliği	4	MF-4	15			17, 21, 86, 165	...	---	...
201810388	Endüstri Mühendisliği (Tam Burslu)	4	MF-4	6			3, 17, 21, 86, 165	31.300	---	465.305
201810397	Endüstri Mühendisliği (%50 Burslu)	4	MF-4	5			3, 17, 21, 86, 165	67.800	---	401.950
201810697	Endüstri Mühendisliği (%25 Burslu)	4	MF-4	34			3, 17, 21, 86, 165	135.000	---	332.584
201810485	İç Mimarlık (İngilizce) (Tam Burslu)	4	MF-4	5			3, 17, 21, 28, 165	47.700	---	434.258
201810494	İç Mimarlık (İngilizce) (%50 Burslu)	4	MF-4	5			3, 17, 21, 28, 165	87.100	---	376.468
201810501	İç Mimarlık (İngilizce) (%25 Burslu)	4	MF-4	40			3, 17, 21, 28, 165	252.000	---	267.425
201810564	İnşaat Mühendisliği (İngilizce)	4	MF-4	49			17, 21, 28, 165	220.000	---	282.239
201810573	İnşaat Mühendisliği (İngilizce) (Tam Burslu)	4	MF-4	7			3, 17, 21, 28, 165	43.000	---	442.777
201810582	İnşaat Mühendisliği (İngilizce) (%50 Burslu)	4	MF-4	7			3, 17, 21, 28, 165	88.600	---	374.706
201810591	İnşaat Mühendisliği (İngilizce) (%25 Burslu)	4	MF-4	7			3, 17, 21, 28, 165	142.000	---	327.720
201810413	Makine Mühendisliği (Tam Burslu)	4	MF-4	5			3, 17, 21, 86, 165	50.100	---	430.096
201810422	Makine Mühendisliği (%50 Burslu)	4	MF-4	5			3, 17, 21, 86, 165	88.900	---	374.341
201810704	Makine Mühendisliği (%25 Burslu)	4	MF-4	40			3, 17, 21, 86, 165	193.000	---	296.133
201810316	Mimarlık (İngilizce)	4	MF-4	49			17, 21, 28, 165	153.000	---	319.878
201810325	Mimarlık (İngilizce) (Tam Burslu)	4	MF-4	7			3, 17, 21, 28, 165	27.100	---	473.876
201810334	Mimarlık (İngilizce) (%50 Burslu)	4	MF-4	7			3, 17, 21, 28, 165	44.200	---	440.441
201810713	Mimarlık (İngilizce) (%25 Burslu)	4	MF-4	7			3, 17, 21, 28, 165	58.700	---	415.600

TABLO-4. Merkezi Yerleştirme İle Öğrenci Alan Yükseköğretim Lisans Programları

2012-ÖSYS TERCİH KILAVUZU

PROGRAM KODU (1)	PROGRAM ADI (2)	ÖGR. SÜRE (3)	PUAN TÜRÜ (4)	GENEL KONT (5)	OKUL BİRİNCİSİ KONT (6)	MEB BURS (7)	ÖZEL KOŞUL VE AÇIKLAMALAR (8)	2011-ÖSYS 0,15BAŞARI SIRASI (9)	2011-ÖSYS EK PUANLI B.SIRA (10)	2011-ÖSYS EN KÜÇÜK PUAN (11)	
GİRESUN ÜNİVERSİTESİ											
Eğitim Fakültesi											
104510011	Fen Bilgisi Öğretmenliği	4	MF-2	85	3			1	287.000	12.300	238.134
104510029	Okul Öncesi Öğretmenliği	4	YGS-5	85	3	8	1, 75	76.000	16.200	422.541	
104530148	Okul Öncesi Öğretmenliği (İÖ)	4	YGS-5	85	3		1, 2	----	
104510038	Rehberlik ve Psikolojik Danışmanlık	4	TM-3	75	2	14	75	24.800	---	442.327	
104530103	Rehberlik ve Psikolojik Danışmanlık (İÖ)	4	TM-3	75	2		2	26.400	---	439.738	
104510047	Sınıf Öğretmenliği	4	TM-2	155	4		1	67.700	10.600	396.042	
104510056	Sosyal Bilgiler Öğretmenliği	4	TS-1	85	3		1	31.400	1.960	391.289	
104510065	Türkçe Öğretmenliği	4	TS-2	80	2		1	12.500	1.370	431.713	
Fen-Edebiyat Fakültesi											
104510074	Biyoloji	4	MF-2	75	2					---	
104510162	Coğrafya	4	TS-1	50	2			26.900	---	396.577	
104510171	İstatistik	4	MF-1	50	2			346.000	---	225.742	
104510092	Kimya	4	MF-2	50	2					---	
104510198	Matematik	4	MF-1	50	2			325.000	---	237.320	
104530175	Matematik (İÖ)	4	MF-1	50	2		2	...	---	----	
104510108	Tarih	4	TS-2	60	2			67.900	---	373.570	
104530015	Tarih (İÖ)	4	TS-2	60	2		2	78.200	---	367.005	
104510117	Türk Dili ve Edebiyatı	4	TS-2	50	2			42.500	---	393.124	
104530051	Türk Dili ve Edebiyatı (İÖ)	4	TS-2	50	2		2	44.700	---	391.169	
İktisadi ve İdari Bilimler Fakültesi											
104510126	İktisat	4	TM-1	90	3			313.000	---	286.894	
104530069	İktisat (İÖ)	4	TM-1	90	3		2	324.000	---	283.730	
104510153	İşletme	4	TM-1	80	2		21	314.000	---	286.472	
104530112	İşletme (İÖ)	4	TM-1	80	2		2, 21	333.000	---	281.185	
104510268	Uluslararası İlişkiler	4	TM-2	65	2			194.000	---	328.994	
104530157	Uluslararası İlişkiler (İÖ)	4	TM-2	65	2		2	...	---	----	
Sağlık Bilimleri Fakültesi											
104510214	Ebelik	4	MF-3	65	2		38, 78, 290	136.000	---	310.854	
104510205	Hemşirelik	4	MF-3	80	2		38, 290	96.400	---	350.829	
104510189	Tıp Fakültesi	6	MF-3	25	1		172	10.800	---	507.870	
Bulancağ Kadir Karabaş Uygulamalı Bilimler Yüksekokulu											
104510232	Turizm İşletmeciliği ve Otelcilik	4	YGS-6	95	3			1	490.000	90.300	282.052
Görece Uygulamalı Bilimler Yüksekokulu											
104510223	Bankacılık ve Finans	4	YGS-6	95	3			1	271.000	44.100	329.441
104530184	Bankacılık ve Finans (İÖ)	4	YGS-6	95	3		1, 2	...	---	----	
Şebinkarahisar Uygulamalı Bilimler Yüksekokulu											
104510259	Gıda Teknolojisi	4	YGS-2	55	2			1	313.000	20.700	279.661
104530139	Gıda Teknolojisi (İÖ)	4	YGS-2	55	2		1, 2	390.000	23.300	261.062	
104510241	Moda Tasarımı	4	YGS-5	55	2			1	247.000	30.300	352.204
104530121	Moda Tasarımı (İÖ)	4	YGS-5	55	2		1, 2	327.000	35.900	333.137	
GÜMÜŞHANE ÜNİVERSİTESİ											
Gümüşhane İktisadi ve İdari Bilimler Fakültesi											
104710072	İktisat	4	TM-1	85	3			323.000	---	283.980	
104730067	İktisat (İÖ)	4	TM-1	85	3		2	344.000	---	278.376	
104710081	İşletme	4	TM-1	85	3			327.000	---	282.997	
104730076	İşletme (İÖ)	4	TM-1	85	3		2	343.000	---	278.566	
104710151	Siyaset Bilimi ve Kamu Yönetimi	4	TM-2	45	2			188.000	---	331.462	
104730137	Siyaset Bilimi ve Kamu Yönetimi (İÖ)	4	TM-2	45	2		2	240.000	---	312.925	
Gümüşhane Mühendislik Fakültesi											
104710169	Fizik Mühendisliği	4	MF-4	45	2			...	---	----	
104710106	Gıda Mühendisliği	4	MF-4	60	2			195.000	---	295.175	
104730094	Gıda Mühendisliği (İÖ)	4	MF-4	60	2		2	216.000	---	284.349	
104710099	Harita Mühendisliği	4	MF-4	50	2			149.000	---	323.033	
104730085	Harita Mühendisliği (İÖ)	4	MF-4	50	2		2	166.000	---	311.853	
104710018	İnşaat Mühendisliği	4	MF-4	70	2			122.000	---	342.641	
104730031	İnşaat Mühendisliği (İÖ)	4	MF-4	70	2		2	135.000	---	332.328	
104710036	Jeoloji Mühendisliği	4	MF-4	60	2			...	---	----	
104710054	Makine Mühendisliği	4	MF-4	60	2			170.000	---	309.389	
104730049	Makine Mühendisliği (İÖ)	4	MF-4	60	2		2	187.000	---	299.222	
104710178	Matematik Mühendisliği	4	MF-1	45	2			...	---	----	
104730146	Matematik Mühendisliği (İÖ)	4	MF-1	45	2		2	...	---	----	
104710142	İlahiyat Fakültesi	4	YGS-4	80	2		1, 17, 121, 708	175.000	37.300	369.199	
104730128	İlahiyat Fakültesi (İÖ)	4	YGS-4	80	2		1, 2, 17, 121, 708	207.000	42.100	359.943	
İletişim Fakültesi											
104710063	Halkla İlişkiler ve Tanıtım	4	TS-1	85	3			63.000	---	362.405	
104730058	Halkla İlişkiler ve Tanıtım (İÖ)	4	TS-1	85	3		2	71.000	---	356.544	
Gümüşhane Sağlık Yüksekokulu											
104710187	Acil Yardım ve Afet Yönetimi	4	YGS-2	45	2		1, 17, 21, 86, 232	...	---	----	
104730155	Acil Yardım ve Afet Yönetimi (İÖ)	4	YGS-2	45	2		1, 2, 17, 21, 86, 232	...	---	----	
104710115	Beslenme ve Diyetetik	4	YGS-2	55	2			1	25.600	5.070	477.861
104710045	Hemşirelik	4	YGS-2	100	3			1, 38	145.000	14.300	349.960
104710124	Sağlık Yönetimi	4	YGS-6	75	2			1	187.000	30.800	357.819
104730101	Sağlık Yönetimi (İÖ)	4	YGS-6	75	2		1, 2	213.000	34.600	348.004	
HACETTEPE ÜNİVERSİTESİ (ANKARA)											
104810017	Dış Hekimliği Fakültesi	5	MF-3	125	4		14, 123	10.500	---	508.704	
104810026	Eczacılık Fakültesi	5	MF-3	100	3		11, 14, 123, 723	13.400	---	501.426	
Edebiyat Fakültesi											
104810035	Alman Dili ve Edebiyatı	4	DİL-1	100	3		123, 124, 125, 127	11.200	---	294.889	
104810044	Amerikan Kültürü ve Edebiyatı	4	DİL-1	80	2		21, 28, 77, 123	3.370	---	428.244	
104810053	Arkeoloji	4	TM-3	60	2			123	217.000	---	325.844
104810062	Bilgi ve Belge Yönetimi	4	TM-1	90	3		17, 21, 86, 123	126.000	---	362.709	
104810071	Felsefe	4	TM-3	55	2			123	86.900	---	381.346
104810089	Fransız Dili ve Edebiyatı	4	DİL-1	80	2		123, 127, 128, 129	10.700	---	303.319	
104810098	İngiliz Dil Bilimi	4	DİL-1	90	3		21, 28, 77, 123	5.430	---	393.914	
104810105	İngiliz Dili ve Edebiyatı	4	DİL-1	110	3		21, 28, 77, 123	2.230	---	448.995	
104810114	Mütercim-Tercümanlık (Almanca)	4	DİL-1	70	2		123, 124, 125, 127, 249	3.560	---	425.392	
104810123	Mütercim-Tercümanlık (Fransızca)	4	DİL-1	60	2		84, 123, 128, 129, 249		---	----	
104810132	Mütercim-Tercümanlık (İngilizce)	4	DİL-1	70	2		21, 28, 77, 123, 249	586	---	487.551	
104810141	Psikoloji	4	TM-3	70	2			123	8.250	---	476.894
104810159	Sanat Tarihi	4	TS-2	70	2			123	69.800	---	372.385
104810168	Sosyoloji	4	TM-3	80	2			123	57.700	---	403.421
104810177	Tarih	4	TS-2	80	2			123	24.000	---	412.893
104810186	Türk Dili ve Edebiyatı	4	TS-2	80	2			123	8.070	---	442.660
104810195	Türk Halkbilimi	4	TS-1	70	2			123	62.100	---	363.136

TABLO-4. Merkezi Yerleştirme İle Öğrenci Alan Yükseköğretim Lisans Programları

2012-ÖSYS TERCİH KILAVUZU

PROGRAM KODU (1)	PROGRAM ADI (2)	ÖGR. SÜRE (3)	PUAN TÜRÜ (4)	GENEL KONT (5)	OKUL BİRİNCİSİ KONT (6)	MEB BURS (7)	ÖZEL KOŞUL VE AÇIKLAMALAR (8)	2011-ÖSYS 0,15BAŞARI SIRASI (9)	2011-ÖSYS EK PUANLI B.SIRA (10)	2011-ÖSYS EN KÜÇÜK PUAN (11)
Eğitim Fakültesi										
104810202	Almanca Öğretmenliği	4	DİL-1	55	2		1, 82, 123, 124, 125	13.800	1.880	253.989
104810211	Bilgisayar ve Öğretim Teknolojileri Öğretmenliği	4	YGS-1	75	2		1, 123	78.900	649	410.979
104810229	Biyoloji Öğretmenliği (Almanca)	5	MF-2	30	1		1, 17, 123, 124, 125	153.000	11.900	303.624
104810238	Fen Bilgisi Öğretmenliği	4	MF-2	105	3		1, 123	101.000	10.700	350.487
104810247	Fizik Öğretmenliği (Almanca)	5	MF-2	30	1		1, 17, 123, 124, 125	217.000	12.200	268.215
104810256	Fransızca Öğretmenliği	4	DİL-1	45	2		1, 123, 127, 128, 129	10.600	1.670	304.430
104810265	İlköğretim Matematik Öğretmenliği	4	MF-1	65	2		1, 123	22.900	4.310	485.082
104810274	İngilizce Öğretmenliği	4	DİL-1	105	3	8	1, 21, 28, 75, 77, 123	265	433	501.648
104810283	Kimya Öğretmenliği (Almanca)	5	YGS-2	30	1		1, 17, 123, 124, 125	189.000	16.100	324.789
104810292	Matematik Öğretmenliği (Almanca)	5	MF-1	30	1		1, 17, 123, 124, 125	35.700	6.050	459.868
104810308	Okul Öncesi Öğretmenliği	4	YGS-5	80	2	7	1, 75, 123	32.700	8.850	463.409
104810317	Rehberlik ve Psikolojik Danışmanlık	4	TM-3	65	2	13	75, 123	7.200	---	480.347
104810326	Sınıf Öğretmenliği	4	TM-2	125	4		1, 123	41.600	7.740	419.411
Fen Fakültesi										
104810335	Aktüerya Bilimleri	4	MF-1	70	2		4, 123	66.100	---	411.216
104810344	Biyoloji	4	MF-2	125	4		4, 123	119.000	---	331.256
104810353	İstatistik	4	MF-1	105	3		4, 123	95.000	---	376.731
104810362	Kimya	4	MF-2	100	3		4, 123	126.000	---	325.020
104810371	Matematik	4	MF-1	100	3		4, 123	61.300	---	417.735
Güzel Sanatlar Fakültesi										
104810389	İç Mimarlık ve Çevre Tasarımı	4	TM-1	55	2		123	27.000	---	441.363
104810759	Hukuk Fakültesi	4	TM-2	80	2		4, 123	---	---	---
İktisadi ve İdari Bilimler Fakültesi										
104810398	Aile ve Tüketici Bilimleri	4	TM-2	80	2		4, 123	152.000	---	346.419
104810405	İktisat	4	TM-1	115	3		123	44.700	---	420.906
104810414	İktisat (İngilizce)	4	TM-1	85	3		17, 21, 28, 123	23.400	---	446.955
104810423	İktisat (UOLP-SUNY Geneseo)	4	TM-1	20			17, 28, 123, 213, 251	267.000	---	300.543
104810432	İşletme (İngilizce)	4	TM-1	115	3		17, 21, 28, 123	31.000	---	435.767
104810441	Maliye	4	TM-1	75	2		4, 123	46.500	---	419.210
104810459	Sağlık İdaresi	4	TM-1	80	2		4, 123	56.100	---	410.810
104810468	Siyaset Bilimi ve Kamu Yönetimi (İngilizce)	4	TM-2	75	2		17, 21, 28, 123	22.500	---	446.515
104810768	Sosyal Hizmet (Erkek)	4	TM-3	90	3		4, 65, 123	32.000	---	431.786
104810777	Sosyal Hizmet (Kız)	4	TM-3	90	3		4, 78, 123	27.500	---	438.134
104810486	Uluslararası İlişkiler (İngilizce)	4	TM-2	75	2		17, 21, 28, 123	26.500	---	439.673
Mühendislik Fakültesi										
104810502	Bilgisayar Mühendisliği	4	MF-4	105	3		17, 21, 86, 123	19.700	---	489.517
104810511	Elektrik-Elektronik Mühendisliği (İngilizce)	4	MF-4	105	3		17, 21, 28, 123	15.400	---	499.129
104810529	Endüstri Mühendisliği (İngilizce)	4	MF-4	50	2		17, 21, 28, 123	17.300	---	494.791
104810538	Fizik Mühendisliği	4	MF-4	100	3		17, 21, 86, 123	174.000	---	307.073
104810547	Gıda Mühendisliği	4	MF-4	80	2		17, 21, 86, 123	37.900	---	452.266
104810556	Hidrojeoloji Mühendisliği	4	MF-4	45	2		4, 123	137.000	---	330.816
104810565	Jeoloji Mühendisliği	4	MF-4	90	3		4, 123	164.000	---	312.747
104810574	Kimya Mühendisliği (İngilizce)	4	MF-4	80	2		17, 21, 28, 123	36.000	---	455.956
104810583	Maden Mühendisliği (İngilizce)	4	MF-4	70	2		17, 21, 28, 123	147.000	---	323.830
104810592	Nükleer Enerji Mühendisliği (İngilizce)	4	MF-4	45	2		21, 28, 123	40.600	---	447.166
104810608	Otomotiv Mühendisliği (İngilizce)	4	MF-4	45	2		17, 28, 51, 123	14.100	---	502.304
Tıp Fakültesi										
104810617	Tıp	6	MF-3	170	5		14, 17, 21, 86, 123	746	---	549.690
104810626	Tıp (İngilizce)	6	MF-3	150	4		14, 17, 21, 28, 123	413	---	554.416
104810635	Kastamonu Tıp Fakültesi	6	MF-3	50	2		14, 17, 21, 32, 86	5.250	---	524.647
Sağlık Bilimleri Fakültesi										
104810732	Beslenme ve Diyetetik	4	MF-3	85	3		4, 38, 87, 123	17.700	---	490.921
104810723	Çocuk Gelişimi	4	TM-3	75	2		4, 123	32.300	---	431.398
104810741	Ergoterapi	4	MF-3	35	1		4, 123	23.900	---	477.219
104810714	Fizyoterapi ve Rehabilitasyon	4	MF-3	95	3		4, 87, 123	13.300	---	501.585
104810705	Hemşirelik	4	MF-3	135	4		17, 21, 38, 86, 87, 123	41.400	---	440.397
HAKKARI ÜNİVERSİTESİ										
Eğitim Fakültesi										
104910079	Almanca Öğretmenliği	4	DİL-1	30	1		1, 83, 127, 244			
104910016	Bilgisayar ve Öğretim Teknolojileri Öğretmenliği	4	YGS-1	30	1		1, 244	179.000	6.290	341.341
104910025	Fen Bilgisi Öğretmenliği	4	MF-2	30	1		1, 244	277.000	12.300	242.392
104910052	İngilizce Öğretmenliği	4	DİL-1	30	1	2	1, 21, 75, 77, 244	7.390	1.460	360.623
104910034	Sınıf Öğretmenliği	4	TM-2	30	1		1, 244	70.900	10.900	393.711
104910043	Türkçe Öğretmenliği	4	TS-2	30	1		1, 244	15.600	1.520	425.570
İktisadi ve İdari Bilimler Fakültesi										
104910113	Siyaset Bilimi ve Kamu Yönetimi	4	TM-2	35	1			---	---	---
İlahiyat Fakültesi										
104910088	İlköğretim Din Kültürü ve Ahlak Bilgisi Öğretmenliği	4	YGS-4	55	2	5	1, 46, 75	146.000	32.700	378.985
Mühendislik Fakültesi										
104910097	Bilgisayar Mühendisliği (İngilizce)	4	MF-4	30	1		15, 17, 28, 244	---	---	---
104910104	Elektrik-Elektronik Mühendisliği (İngilizce)	4	MF-4	30	1		15, 17, 28, 244	---	---	---
HALIÇ ÜNİVERSİTESİ (İSTANBUL)										
Fen-Edebiyat Fakültesi										
201910015	Amerikan Kültürü ve Edebiyatı	4	DİL-1	12			15, 132	---	---	---
201910024	Amerikan Kültürü ve Edebiyatı (Tam Burslu)	4	DİL-1	4			3, 15, 132	2.980	---	435.436
201910509	Amerikan Kültürü ve Edebiyatı (%50 Burslu)	4	DİL-1	24			3, 15, 132	11.700	---	286.600
201910096	Matematik	4	MF-1	15			132	---	---	---
201910103	Matematik (Tam Burslu)	4	MF-1	5			3, 132	102.000	---	370.013
201910112	Matematik (%50 Burslu)	4	MF-1	20			3, 132	---	---	---
201910033	Moleküler Biyoloji ve Genetik	4	MF-3	29			132	---	---	---
201910042	Moleküler Biyoloji ve Genetik (Tam Burslu)	4	MF-3	6			3, 132	28.700	---	466.661
201910484	Moleküler Biyoloji ve Genetik (%50 Burslu)	4	MF-3	29			3, 132	106.000	---	339.166
201910078	Psikoloji	4	TM-3	80			132	293.000	---	303.492
201910087	Psikoloji (Tam Burslu)	4	TM-3	8			3, 132	21.800	---	447.202
İşletme Fakültesi										
201910421	Halkla İlişkiler ve Tanıtım	4	TS-1	16			132	371.000	---	231.806
201910439	Halkla İlişkiler ve Tanıtım (Tam Burslu)	4	TS-1	5			3, 132	27.400	---	395.937
201910448	Halkla İlişkiler ve Tanıtım (%50 Burslu)	4	TS-1	26			3, 132	83.200	---	348.299
201910121	İşletme	4	TM-1	19			132	---	---	---
201910139	İşletme (Tam Burslu)	4	TM-1	6			3, 132	119.000	---	366.715
201910536	İşletme (%50 Burslu)	4	TM-1	29			3, 132	319.000	---	285.244
201910669	İşletme (%25 Burslu)	4	TM-1	9			3, 132	---	---	---
201910148	İşletme (İngilizce)	4	TM-1	20			17, 21, 28, 132	---	---	---
201910157	İşletme (İngilizce) (Tam Burslu)	4	TM-1	7			3, 17, 21, 28, 132	182.000	---	333.493
201910545	İşletme (İngilizce) (%50 Burslu)	4	TM-1	20			3, 17, 21, 28, 132	339.000	---	279.788

TABLO-4. Merkezi Yerleştirme İle Öğrenci Alan Yükseköğretim Lisans Programları

2012-ÖSYS TERCİH KILAVUZU

PROGRAM KODU (1)	PROGRAM ADI (2)	ÖGR. SÜRE (3)	PUAN TÜRÜ (4)	GENEL KONT (5)	OKUL BİRİNCİSİ KONT (6)	MEB BURS (7)	ÖZEL KOŞUL VE AÇIKLAMALAR (8)	2011-ÖSYS 0,15BAŞARI SIRASI (9)	2011-ÖSYS EK PUANLI B.SIRA (10)	2011-ÖSYS EN KÜÇÜK PUAN (11)
201910633	Siyaset Bilimi ve Uluslararası İlişkiler	4	TM-2	35			132		---	---
201910642	Siyaset Bilimi ve Uluslararası İlişkiler (Tam Burslu)	4	TM-2	5			3, 132	40.800	---	420.306
201910651	Siyaset Bilimi ve Uluslararası İlişkiler (%50 Burslu)	4	TM-2	10			3, 132	186.000	---	332.129
201910166	Turizm İşletmeciliği	4	TM-1	18			132		---	---
201910175	Turizm İşletmeciliği (Tam Burslu)	4	TM-1	4			3, 132	139.000	---	355.700
201910554	Turizm İşletmeciliği (%50 Burslu)	4	TM-1	18			3, 132	404.000	---	263.317
201910184	Uluslararası Ticaret ve İşletmecilik	4	TM-1	18			132		---	---
201910193	Uluslararası Ticaret ve İşletmecilik (Tam Burslu)	4	TM-1	5			3, 132	84.400	---	389.361
201910563	Uluslararası Ticaret ve İşletmecilik (%50 Burslu)	4	TM-1	22			3, 132	249.000	---	306.611
201910678	Uluslararası Ticaret ve İşletmecilik (%25 Burslu)	4	TM-1	8			3, 132	...	---	---
Mimarlık Fakültesi										
201910209	Mimarlık	4	MF-4	70			132	229.000	---	277.978
201910218	Mimarlık (Tam Burslu)	4	MF-4	8			3, 132	27.600	---	472.834
Mühendislik Fakültesi										
201910227	Bilgisayar Mühendisliği	4	MF-4	9			132		---	---
201910236	Bilgisayar Mühendisliği (Tam Burslu)	4	MF-4	5			3, 132	44.900	---	439.309
201910403	Bilgisayar Mühendisliği (%50 Burslu)	4	MF-4	18			3, 132	359.000	---	212.125
201910572	Bilgisayar Mühendisliği (%25 Burslu)	4	MF-4	18			3, 132		---	---
201910245	Elektrik-Elektronik Mühendisliği	4	MF-4	10			132		---	---
201910254	Elektrik-Elektronik Mühendisliği (Tam Burslu)	4	MF-4	6			3, 132	44.000	---	440.799
201910412	Elektrik-Elektronik Mühendisliği (%50 Burslu)	4	MF-4	25			3, 132	243.000	---	271.252
201910581	Elektrik-Elektronik Mühendisliği (%25 Burslu)	4	MF-4	20			3, 132		---	---
201910263	Endüstri Mühendisliği	4	MF-4	9			132		---	---
201910272	Endüstri Mühendisliği (Tam Burslu)	4	MF-4	5			3, 132	42.700	---	443.196
201910281	Endüstri Mühendisliği (%50 Burslu)	4	MF-4	18			3, 132	108.000	---	355.076
201910599	Endüstri Mühendisliği (%25 Burslu)	4	MF-4	18			3, 132	257.000	---	265.134
201910299	Hemşirelik Yüksekokulu	4	YGS-2	88			1, 38, 132	509.000	25.500	239.426
201910306	Hemşirelik Yüksekokulu (Tam Burslu)	4	YGS-2	10			1, 3, 38, 132	96.000	11.900	389.963
Sağlık Bilimleri Yüksekokulu										
201910315	Beslenme ve Diyetetik	4	YGS-2	70			1, 132	104.000	12.400	382.625
201910324	Beslenme ve Diyetetik (Tam Burslu)	4	YGS-2	7			1, 3, 132	20.900	4.360	486.177
201910342	Ebelik	4	YGS-2	40			1, 38, 78, 132			
201910351	Ebelik (Tam Burslu)	4	YGS-2	4			1, 3, 38, 78, 132	140.000	14.100	353.459
201910378	Fizyoterapi ve Rehabilitasyon	4	YGS-2	70			1, 132	63.100	9.510	425.158
201910387	Fizyoterapi ve Rehabilitasyon (Tam Burslu)	4	YGS-2	7			1, 3, 132	14.900	3.380	498.326
HARRAN ÜNİVERSİTESİ (ŞANLIURFA)										
Eğitim Fakültesi										
105010252	Sınıf Öğretmenliği	4	TM-2	45	2			50.600	8.850	410.367
Fen-Edebiyat Fakültesi										
105010349	Arkeoloji	4	TM-3	45	2			348.000	---	288.741
105010013	Biyoloji	4	MF-2	55	2				---	---
105010022	Coğrafya	4	TS-1	45	2			24.200	---	399.930
105030035	Coğrafya (İÖ)	4	TS-1	45	2		2	32.400	---	390.248
105010058	Matematik	4	MF-1	55	2			218.000	---	288.308
105010067	Tarih	4	TS-2	55	2			61.100	---	378.232
105030053	Tarih (İÖ)	4	TS-2	55	2		2	77.400	---	367.502
105010076	Türk Dili ve Edebiyatı	4	TS-2	45	2			35.900	---	399.475
İktisadi ve İdari Bilimler Fakültesi										
105010085	İktisat	4	TM-1	75	2			296.000	---	291.737
105030123	İktisat (İÖ)	4	TM-1	75	2		2	337.000	---	280.265
105010094	İşletme	4	TM-1	75	2			280.000	---	296.663
105030089	İşletme (İÖ)	4	TM-1	75	2		2	327.000	---	282.902
105010358	Kamu Yönetimi	4	TM-2	75	2			209.000	---	323.525
105030132	Kamu Yönetimi (İÖ)	4	TM-2	75	2		2	270.000	---	303.924
105010101	Maliye	4	TM-1	75	2			171.000	---	338.717
105030098	Maliye (İÖ)	4	TM-1	75	2		2	246.000	---	307.558
İlahiyat Fakültesi										
105010376	İlahiyat	4	YGS-4	120	3		1, 17, 121, 708	----
105030159	İlahiyat (İÖ)	4	YGS-4	120	3		1, 2, 17, 121, 708	----
105010243	İlköğretim Din Kültürü ve Ahlak Bilgisi Öğretmenliği	4	YGS-4	45	2	4	1, 75	90.500	23.100	403.085
105030141	İlköğretim Din Kültürü ve Ahlak Bilgisi Öğretmenliği (İÖ)	4	YGS-4	45	2		1, 2	----
Mühendislik Fakültesi										
105010155	Bilgisayar Mühendisliği	4	MF-4	50	2			108.000	---	354.715
105010128	Çevre Mühendisliği	4	MF-4	60	2			278.000	---	256.494
105010367	Elektrik-Elektronik Mühendisliği	4	MF-4	45	2			...	---	----
105010137	İnşaat Mühendisliği	4	MF-4	60	2			103.000	---	359.777
105030105	İnşaat Mühendisliği (İÖ)	4	MF-4	60	2		2	123.000	---	341.786
105010146	Makine Mühendisliği	4	MF-4	70	2			175.000	---	306.650
105030114	Makine Mühendisliği (İÖ)	4	MF-4	70	2		2	188.000	---	298.886
105010164	Tıp Fakültesi	6	MF-3	80	2			10.900	---	507.648
105010173	Veteriner Fakültesi	5	MF-3	75	2			143.000	---	305.976
Ziraat Fakültesi										
105010261	Bahçe Bitkileri	4	MF-2	35	1			259.000	---	250.027
105010279	Bitki Koruma	4	MF-2	35	1			192.000	---	280.947
105010182	Gıda Mühendisliği	4	MF-4	55	2			198.000	---	293.154
105010288	Tarım Ekonomisi	4	TM-1	35	1			296.000	---	291.579
105010297	Tarım Makineleri	4	MF-4	35	1				---	---
105010313	Tarımsal Yapılar ve Sulama	4	MF-4	35	1			351.000	---	224.679
105010304	Tarla Bitkileri	4	MF-3	35	1			237.000	---	257.566
105010322	Toprak Bilimi ve Bitki Besleme	4	MF-2	35	1			285.000	---	239.254
105010331	Zootekni	4	MF-2	35	1				---	---
Şanlıurfa Sağlık Yüksekokulu										
105010234	Hemşirelik	4	YGS-2	80	2		1, 38	119.000	13.200	369.238
HASAN KALYONCU (GAZİKENT) ÜNİVERSİTESİ (GAZİANTEP)										
Güzel Sanatlar ve Mimarlık Fakültesi										
201610151	Mimarlık	4	MF-4	42			21, 735	293.000	---	250.457
201610169	Mimarlık (Tam Burslu)	4	MF-4	6			3, 21, 735	41.700	---	445.185
201610178	Mimarlık (%50 Burslu)	4	MF-4	6			3, 21, 735	64.000	---	407.530
201610187	Mimarlık (%25 Burslu)	4	MF-4	6			3, 21, 735	86.600	---	376.978
201610415	Hukuk Fakültesi	4	TM-2	96			735	105.000	---	371.805
201610424	Hukuk Fakültesi (Tam Burslu)	4	TM-2	12			3, 735	21.900	---	447.562
201610433	Hukuk Fakültesi (%50 Burslu)	4	TM-2	6			3, 735	23.200	---	445.136
201610442	Hukuk Fakültesi (%25 Burslu)	4	TM-2	6			3, 735	26.800	---	439.162
İktisadi, İdari ve Sosyal Bilimler Fakültesi										
201610196	İktisat	4	TM-1	9			21, 735		---	---
201610203	İktisat (Tam Burslu)	4	TM-1	3			3, 21, 735	163.000	---	342.693

TABLO-4. Merkezi Yerleştirme İle Öğrenci Alan Yükseköğretim Lisans Programları

2012-ÖSYS TERCİH KILAVUZU

PROGRAM KODU (1)	PROGRAM ADI (2)	ÖGR. SÜRE (3)	PUAN TÜRÜ (4)	GENEL KONT (5)	OKUL BİRİNCİSİ (6)	MEB BURS (7)	ÖZEL KOŞUL VE AÇIKLAMALAR (8)	2011-ÖSYS 0,15BAŞARI SIRASI (9)	2011-ÖSYS EK PUANLI B.SIRA (10)	2011-ÖSYS EN KÜÇÜK PUAN (11)
201610212	İktisat (%50 Burslu)	4	TM-1	6			3, 21, 735	345.000	---	278.144
201610221	İktisat (%25 Burslu)	4	TM-1	12			3, 21, 735	383.000	---	268.439
201610239	İşletme	4	TM-1	9			21, 735		---	
201610248	İşletme (Tam Burslu)	4	TM-1	3			3, 21, 735	135.000	---	357.553
201610257	İşletme (%50 Burslu)	4	TM-1	6			3, 21, 735	329.000	---	282.483
201610266	İşletme (%25 Burslu)	4	TM-1	12			3, 21, 735	351.000	---	276.471
201610318	Siyaset Bilimi ve Uluslararası İlişkiler	4	TM-2	60			21, 735		---	
201610327	Siyaset Bilimi ve Uluslararası İlişkiler (Tam Burslu)	4	TM-2	8			3, 21, 735	91.500	---	379.729
201610336	Siyaset Bilimi ve Uluslararası İlişkiler (%50 Burslu)	4	TM-2	6			3, 21, 735	219.000	---	320.145
201610345	Siyaset Bilimi ve Uluslararası İlişkiler (%25 Burslu)	4	TM-2	6			3, 21, 735	354.000	---	280.911
201610275	Uluslararası Ticaret ve Lojistik	4	TM-1	20			21, 735		---	
201610284	Uluslararası Ticaret ve Lojistik (Tam Burslu)	4	TM-1	5			3, 21, 735	141.000	---	354.393
201610293	Uluslararası Ticaret ve Lojistik (%50 Burslu)	4	TM-1	10			3, 21, 735	266.000	---	300.987
201610309	Uluslararası Ticaret ve Lojistik (%25 Burslu)	4	TM-1	15			3, 21, 735	357.000	---	274.919
Mühendislik Fakültesi										
201610354	Bilgisayar Mühendisliği (İngilizce)	4	MF-4	9			17, 21, 28, 735		---	
201610363	Bilgisayar Mühendisliği (İngilizce) (Tam Burslu)	4	MF-4	3			3, 17, 21, 28, 735	64.200	---	407.239
201610372	Bilgisayar Mühendisliği (İngilizce) (%50 Burslu)	4	MF-4	6			3, 17, 21, 28, 735	177.000	---	305.197
201610381	Bilgisayar Mühendisliği (İngilizce) (%25 Burslu)	4	MF-4	12			3, 17, 21, 28, 735		---	
201610099	Elektrik-Elektronik Mühendisliği (İngilizce)	4	MF-4	9			17, 21, 28, 735		---	
201610106	Elektrik-Elektronik Mühendisliği (İngilizce) (Tam Burslu)	4	MF-4	3			3, 17, 21, 28, 735	67.800	---	401.889
201610399	Elektrik-Elektronik Mühendisliği (İngilizce) (%50 Burslu)	4	MF-4	6			3, 17, 21, 28, 735	131.000	---	335.718
201610406	Elektrik-Elektronik Mühendisliği (İngilizce) (%25 Burslu)	4	MF-4	12			3, 17, 21, 28, 735	235.000	---	275.182
201610115	İnşaat Mühendisliği (İngilizce)	4	MF-4	70			17, 21, 28, 735		---	
201610124	İnşaat Mühendisliği (İngilizce) (Tam Burslu)	4	MF-4	10			3, 17, 21, 28, 735	87.100	---	376.447
201610133	İnşaat Mühendisliği (İngilizce) (%50 Burslu)	4	MF-4	10			3, 17, 21, 28, 735	141.000	---	328.444
201610142	İnşaat Mühendisliği (İngilizce) (%25 Burslu)	4	MF-4	10			3, 17, 21, 28, 735	229.000	---	277.959
Sağlık Bilimleri Yüksekokulu										
201610451	Beslenme ve Diyetetik	4	YGS-2	35			1, 735	----
201610469	Beslenme ve Diyetetik (Tam Burslu)	4	YGS-2	5			1, 3, 735	----
201610478	Beslenme ve Diyetetik (%50 Burslu)	4	YGS-2	5			1, 3, 735	----
201610487	Beslenme ve Diyetetik (%25 Burslu)	4	YGS-2	5			1, 3, 735	----
201610496	Fizyoterapi ve Rehabilitasyon	4	YGS-2	43			1, 735	----
201610503	Fizyoterapi ve Rehabilitasyon (Tam Burslu)	4	YGS-2	6			1, 3, 735	----
201610512	Fizyoterapi ve Rehabilitasyon (%50 Burslu)	4	YGS-2	6			1, 3, 735	----
201610521	Fizyoterapi ve Rehabilitasyon (%25 Burslu)	4	YGS-2	5			1, 3, 735	----
201610539	Hemşirelik	4	YGS-2	35			1, 735	----
201610548	Hemşirelik (Tam Burslu)	4	YGS-2	5			1, 3, 735	----
201610557	Hemşirelik (%50 Burslu)	4	YGS-2	5			1, 3, 735	----
201610566	Hemşirelik (%25 Burslu)	4	YGS-2	5			1, 3, 735	----
HİTİT ÜNİVERSİTESİ (ÇORUM)										
Fen-Edebiyat Fakültesi										
105110163	Arkeoloji	4	TM-3	35	1			351.000	---	288.009
105110012	Biyoloji	4	MF-2	45	2				---	
105110172	Matematik	4	MF-1	45	2			...	---	----
105110145	Tarih	4	TS-2	60	2			71.500	---	371.236
105110021	Türk Dili ve Edebiyatı	4	TS-2	55	2			45.900	---	390.117
105130061	Türk Dili ve Edebiyatı (İÖ)	4	TS-2	55	2			2 45.800	---	390.225
İktisadi ve İdari Bilimler Fakültesi										
105110048	İktisat	4	TM-1	90	3			298.000	---	291.263
105130079	İktisat (İÖ)	4	TM-1	90	3			2 333.000	---	281.259
105110057	İşletme	4	TM-1	90	3			309.000	---	287.940
105130016	İşletme (İÖ)	4	TM-1	90	3			2 336.000	---	280.376
105110075	Maliye	4	TM-1	90	3			213.000	---	319.946
105110066	Siyaset Bilimi ve Kamu Yönetimi	4	TM-2	90	3			167.000	---	340.088
105130104	Siyaset Bilimi ve Kamu Yönetimi (İÖ)	4	TM-2	90	3			2 220.000	---	319.671
105110084	İlahiyat Fakültesi	4	YGS-4	125	4			1, 121 152.000	33.600	377.030
105130088	İlahiyat Fakültesi (İÖ)	4	YGS-4	125	4			1, 2, 121 192.000	39.900	364.086
Mühendislik Fakültesi										
105110154	Gıda Mühendisliği	4	MF-4	50	2			183.000	---	301.673
105110093	Kimya Mühendisliği	4	MF-4	50	2			229.000	---	277.924
105130025	Kimya Mühendisliği (İÖ)	4	MF-4	50	2			2 264.000	---	262.018
105110109	Makine Mühendisliği	4	MF-4	55	2			151.000	---	321.675
105130034	Makine Mühendisliği (İÖ)	4	MF-4	55	2			2 174.000	---	307.163
105110181	Metalurji ve Malzeme Mühendisliği	4	MF-4	45	2			...	---	----
105110136	Tıp Fakültesi	6	MF-3	25	1			15, 283 5.500	---	523.694
Sağlık Yüksekokulu										
105110118	Hemşirelik	4	YGS-2	85	3			1, 38 138.000	14.000	354.541
IGDIR ÜNİVERSİTESİ										
İğdir Ziraat Fakültesi										
105210047	Bahçe Bitkileri	4	MF-2	35	1				---	
105210056	Bitki Koruma	4	MF-2	35	1			290.000	---	236.724
105210038	Tarla Bitkileri	4	MF-3	35	1				---	
105210065	Tarım Ekonomisi	4	TM-1	35	1			355.000	---	275.490
İlahiyat Fakültesi										
105210029	İlahiyat	4	YGS-4	100	3			1, 121 198.000	40.800	362.330
105230015	İlahiyat (İÖ)	4	YGS-4	100	3			1, 2, 121 226.000	45.000	354.768
Mühendislik Fakültesi										
105210083	Gıda Mühendisliği	4	MF-4	35	1			229.000	---	277.829
105230024	Gıda Mühendisliği (İÖ)	4	MF-4	35	1			2	---	----
İŞİK ÜNİVERSİTESİ (İSTANBUL)										
Fen-Edebiyat Fakültesi										
202010181	Enformasyon Teknolojileri (İngilizce)	4	MF-4	5				17, 21, 28, 133	---	
202010199	Enformasyon Teknolojileri (İngilizce) (Tam Burslu)	4	MF-4	2				3, 17, 21, 28, 133	53.700	423.885
202010145	Enformasyon Teknolojileri (İngilizce) (%50 Burslu)	4	MF-4	15				3, 17, 21, 28, 133	348.000	226.602
202011073	Enformasyon Teknolojileri (İngilizce) (%25 Burslu)	4	MF-4	5				3, 17, 21, 28, 133	...	----
202010206	Fizik (İngilizce) (Tam Burslu)	4	MF-2	9				3, 17, 21, 28, 133	305.000	228.714
202010648	İnsan ve Toplum Bilimleri (İngilizce)	4	TM-3	4				17, 21, 28, 133	---	
202010657	İnsan ve Toplum Bilimleri (İngilizce) (Tam Burslu)	4	TM-3	2				3, 17, 21, 28, 133	73.700	390.232
202010666	İnsan ve Toplum Bilimleri (İngilizce) (%50 Burslu)	4	TM-3	15				3, 17, 21, 28, 133	456.000	261.271
202011082	İnsan ve Toplum Bilimleri (İngilizce) (%25 Burslu)	4	TM-3	4				3, 17, 21, 28, 133	...	----
202010136	Matematik (İngilizce) (Tam Burslu)	4	MF-1	9				3, 17, 21, 28, 133	112.000	360.851
202010093	Matematik Mühendisliği (İngilizce)	4	MF-1	4				17, 21, 28, 133	---	
202010109	Matematik Mühendisliği (İngilizce) (Tam Burslu)	4	MF-1	2				3, 17, 21, 28, 133	47.200	439.801
202010172	Matematik Mühendisliği (İngilizce) (%50 Burslu)	4	MF-1	11				3, 17, 21, 28, 133	---	
202011091	Matematik Mühendisliği (İngilizce) (%25 Burslu)	4	MF-1	3				3, 17, 21, 28, 133	...	----

TABLO-4. Merkezi Yerleştirme İle Öğrenci Alan Yükseköğretim Lisans Programları

2012-ÖSYS TERCİH KILAVUZU

PROGRAM KODU (1)	PROGRAM ADI (2)	ÖGR. SÜRE (3)	PUAN TÜRÜ (4)	GENEL KONT (5)	OKUL BİRİNCİSİ KONT (6)	MEB BURS (7)	ÖZEL KOŞUL VE AÇIKLAMALAR (8)	2011-ÖSYS 0,15BAŞARI SIRASI (9)	2011-ÖSYS EK PUANLI B.SIRA (10)	2011-ÖSYS EN KÜÇÜK PUAN (11)
202010693	Psikoloji (İngilizce)	4	TM-3	24			17, 21, 28, 133	438.000	---	265.918
202010709	Psikoloji (İngilizce) (Tam Burslu)	4	TM-3	8			3, 17, 21, 28, 133	20.400	---	449.629
202010718	Psikoloji (İngilizce) (%50 Burslu)	4	TM-3	32			3, 17, 21, 28, 133	149.000	---	350.350
202011107	Psikoloji (İngilizce) (%25 Burslu)	4	TM-3	16			3, 17, 21, 28, 133	...	---	----
202010075	Yönetim Bilişim Sistemleri (İngilizce)	4	TM-1	5			17, 21, 28, 133	...	---	----
202010084	Yönetim Bilişim Sistemleri (İngilizce) (Tam Burslu)	4	TM-1	3			3, 17, 21, 28, 133	37.700	---	428.042
202010154	Yönetim Bilişim Sistemleri (İngilizce) (%50 Burslu)	4	TM-1	23			3, 17, 21, 28, 133	438.000	---	255.192
202011116	Yönetim Bilimleri Programları (İngilizce) (%25 Burslu)	4	TM-1	3			3, 17, 21, 28, 133	...	---	----
Güzel Sanatlar Fakültesi										
202010957	Endüstri Ürünleri Tasarımı	4	MF-4	7			46, 133	...	---	----
202010966	Endüstri Ürünleri Tasarımı (Tam Burslu)	4	MF-4	3			3, 46, 133	...	---	----
202010975	Endüstri Ürünleri Tasarımı (%50 Burslu)	4	MF-4	10			3, 46, 133	...	---	----
202010984	Endüstri Ürünleri Tasarımı (%25 Burslu)	4	MF-4	10			3, 46, 133	...	---	----
202010993	Grafik Sanatlar ve Grafik Tasarımı	4	TM-3	8			46, 133	...	---	----
202011001	Grafik Sanatlar ve Grafik Tasarımı (Tam Burslu)	4	TM-3	4			3, 46, 133	...	---	----
202011019	Grafik Sanatlar ve Grafik Tasarımı (%50 Burslu)	4	TM-3	13			3, 46, 133	...	---	----
202011028	Grafik Sanatlar ve Grafik Tasarımı (%25 Burslu)	4	TM-3	13			3, 46, 133	...	---	----
202010896	Peyzaj Mimarlığı	4	MF-4	9			46, 133	...	---	----
202010903	Peyzaj Mimarlığı (Tam Burslu)	4	MF-4	4			3, 46, 133	...	---	----
202010912	Peyzaj Mimarlığı (%50 Burslu)	4	MF-4	11			3, 46, 133	...	---	----
202011125	Peyzaj Mimarlığı (%25 Burslu)	4	MF-4	11			3, 46, 133	...	---	----
İktisadi ve İdari Bilimler Fakültesi										
202010269	İktisat (İngilizce)	4	TM-1	3			17, 21, 28, 133	...	---	----
202010278	İktisat (İngilizce) (Tam Burslu)	4	TM-1	2			3, 17, 21, 28, 133	55.700	---	411.130
202010312	İktisat (İngilizce) (%50 Burslu)	4	TM-1	15			3, 17, 21, 28, 133	426.000	---	257.980
202011134	İktisat (İngilizce) (%25 Burslu)	4	TM-1	3			3, 17, 21, 28, 133	...	---	----
202010339	İşletme (İngilizce)	4	TM-1	7			17, 21, 28, 133	548.000	---	226.453
202010348	İşletme (İngilizce) (Tam Burslu)	4	TM-1	6			3, 17, 21, 28, 133	51.300	---	414.881
202010303	İşletme (İngilizce) (%50 Burslu)	4	TM-1	36			3, 17, 21, 28, 133	422.000	---	259.007
202011143	İşletme (İngilizce) (%25 Burslu)	4	TM-1	11			3, 17, 21, 28, 133	...	---	----
202011276	Muhasebe ve Denetim (İngilizce)	4	TM-1	13			17, 21, 28, 133	...	---	----
202011285	Muhasebe ve Denetim (İngilizce) (Tam Burslu)	4	TM-1	6			3, 17, 21, 28, 133	...	---	----
202011294	Muhasebe ve Denetim (İngilizce) (%50 Burslu)	4	TM-1	27			3, 17, 21, 28, 133	...	---	----
202011301	Muhasebe ve Denetim (İngilizce) (%25 Burslu)	4	TM-1	14			3, 17, 21, 28, 133	...	---	----
202010621	Siyaset Bilimi (İngilizce)	4	TM-2	4			17, 21, 28, 133	582.000	---	213.780
202010727	Siyaset Bilimi (İngilizce) (Tam Burslu)	4	TM-2	3			3, 17, 21, 28, 133	49.000	---	411.877
202010736	Siyaset Bilimi (İngilizce) (%50 Burslu)	4	TM-2	15			3, 17, 21, 28, 133	361.000	---	279.180
202011152	Siyaset Bilimi (İngilizce) (%25 Burslu)	4	TM-2	8			3, 17, 21, 28, 133	...	---	----
202010287	Uluslararası İlişkiler (İngilizce)	4	TM-2	7			17, 21, 28, 133	574.000	---	222.206
202010296	Uluslararası İlişkiler (İngilizce) (Tam Burslu)	4	TM-2	5			3, 17, 21, 28, 133	37.900	---	423.651
202010321	Uluslararası İlişkiler (İngilizce) (%50 Burslu)	4	TM-2	31			3, 17, 21, 28, 133	376.000	---	275.337
202011161	Uluslararası İlişkiler (İngilizce) (%25 Burslu)	4	TM-2	7			3, 17, 21, 28, 133	...	---	----
202011179	Uluslararası Lojistik Yönetimi (İngilizce)	4	TM-1	13			17, 21, 28, 133	...	---	----
202011188	Uluslararası Lojistik Yönetimi (İngilizce) (Tam Burslu)	4	TM-1	6			3, 17, 21, 28, 133	...	---	----
202011319	Uluslararası Lojistik Yönetimi (İngilizce) (%50 Burslu)	4	TM-1	28			3, 17, 21, 28, 133	...	---	----
202011328	Uluslararası Lojistik Yönetimi (İngilizce) (%25 Burslu)	4	TM-1	13			3, 17, 21, 28, 133	...	---	----
202010639	Uluslararası Ticaret (İngilizce)	4	TM-1	8			17, 21, 28, 133	560.000	---	220.251
202010675	Uluslararası Ticaret (İngilizce) (Tam Burslu)	4	TM-1	6			3, 17, 21, 28, 133	61.400	---	406.591
202010684	Uluslararası Ticaret (İngilizce) (%50 Burslu)	4	TM-1	33			3, 17, 21, 28, 133	392.000	---	266.181
202011197	Uluslararası Ticaret (İngilizce) (%25 Burslu)	4	TM-1	13			3, 17, 21, 28, 133	...	---	----
Mühendislik Fakültesi										
202010427	Bilgisayar Mühendisliği (İngilizce)	4	MF-4	5			17, 21, 28, 133	...	---	----
202010436	Bilgisayar Mühendisliği (İngilizce) (Tam Burslu)	4	MF-4	5			3, 17, 21, 28, 133	38.500	---	451.094
202010409	Bilgisayar Mühendisliği (İngilizce) (%50 Burslu)	4	MF-4	31			3, 17, 21, 28, 133	260.000	---	263.694
202011204	Bilgisayar Mühendisliği (İngilizce) (%25 Burslu)	4	MF-4	9			3, 17, 21, 28, 133	...	---	----
202010887	Biyomedikal Mühendisliği (İngilizce)	4	MF-4	5			17, 21, 28, 133	...	---	----
202010824	Biyomedikal Mühendisliği (İngilizce) (Tam Burslu)	4	MF-4	5			3, 17, 21, 28, 133	39.700	---	448.775
202010833	Biyomedikal Mühendisliği (İngilizce) (%50 Burslu)	4	MF-4	30			3, 17, 21, 28, 133	247.000	---	269.606
202010842	Biyomedikal Mühendisliği (İngilizce) (%25 Burslu)	4	MF-4	10			3, 17, 21, 28, 133	...	---	----
202010799	Elektrik-Elektronik Mühendisliği (İngilizce)	4	MF-4	5			17, 21, 28, 133	...	---	----
202010806	Elektrik-Elektronik Mühendisliği (İngilizce) (Tam Burslu)	4	MF-4	5			3, 17, 21, 28, 133	38.600	---	450.885
202010815	Elektrik-Elektronik Mühendisliği (İngilizce) (%50 Burslu)	4	MF-4	26			3, 17, 21, 28, 133	211.000	---	286.542
202011213	Elektrik-Elektronik Mühendisliği (İngilizce) (%25 Burslu)	4	MF-4	9			3, 17, 21, 28, 133	...	---	----
202010463	Endüstri Mühendisliği (İngilizce)	4	MF-4	10			17, 21, 28, 133	...	---	----
202010472	Endüstri Mühendisliği (İngilizce) (Tam Burslu)	4	MF-4	8			3, 17, 21, 28, 133	33.900	---	459.902
202010418	Endüstri Mühendisliği (İngilizce) (%50 Burslu)	4	MF-4	51			3, 17, 21, 28, 133	197.000	---	293.802
202011222	Endüstri Mühendisliği (İngilizce) (%25 Burslu)	4	MF-4	14			3, 17, 21, 28, 133	...	---	----
202010851	İnşaat Mühendisliği (İngilizce)	4	MF-4	17			17, 21, 28, 133	...	---	----
202010869	İnşaat Mühendisliği (İngilizce) (Tam Burslu)	4	MF-4	9			3, 17, 21, 28, 133	52.400	---	426.001
202010878	İnşaat Mühendisliği (İngilizce) (%50 Burslu)	4	MF-4	37			3, 17, 21, 28, 133	160.000	---	315.445
202011231	İnşaat Mühendisliği (İngilizce) (%25 Burslu)	4	MF-4	22			3, 17, 21, 28, 133	...	---	----
202010499	Makine Mühendisliği (İngilizce)	4	MF-4	5			17, 21, 28, 133	...	---	----
202010745	Makine Mühendisliği (İngilizce) (Tam Burslu)	4	MF-4	5			3, 17, 21, 28, 133	43.800	---	441.262
202010754	Makine Mühendisliği (İngilizce) (%50 Burslu)	4	MF-4	35			3, 17, 21, 28, 133	233.000	---	276.124
202011249	Makine Mühendisliği (İngilizce) (%25 Burslu)	4	MF-4	5			3, 17, 21, 28, 133	...	---	----
202010921	Mekatronik Mühendisliği (İngilizce)	4	MF-4	6			17, 21, 28, 133	...	---	----
202010939	Mekatronik Mühendisliği (İngilizce) (Tam Burslu)	4	MF-4	4			3, 17, 21, 28, 133	...	---	----
202010948	Mekatronik Mühendisliği (İngilizce) (%50 Burslu)	4	MF-4	18			3, 17, 21, 28, 133	...	---	----
202011258	Mekatronik Mühendisliği (İngilizce) (%25 Burslu)	4	MF-4	12			3, 17, 21, 28, 133	...	---	----
202011037	Otomotiv Mühendisliği (İngilizce)	4	MF-4	10			17, 21, 28, 133	...	---	----
202011046	Otomotiv Mühendisliği (İngilizce) (Tam Burslu)	4	MF-4	4			3, 17, 21, 28, 133	...	---	----
202011055	Otomotiv Mühendisliği (İngilizce) (%50 Burslu)	4	MF-4	16			3, 17, 21, 28, 133	...	---	----
202011064	Otomotiv Mühendisliği (İngilizce) (%25 Burslu)	4	MF-4	10			3, 17, 21, 28, 133	...	---	----
202010763	Yazılım Mühendisliği (İngilizce)	4	MF-4	4			17, 21, 28, 133	...	---	----
202010781	Yazılım Mühendisliği (İngilizce) (Tam Burslu)	4	MF-4	3			3, 17, 21, 28, 133	42.000	---	444.617
202010772	Yazılım Mühendisliği (İngilizce) (%50 Burslu)	4	MF-4	16			3, 17, 21, 28, 133	265.000	---	261.750
202011267	Yazılım Mühendisliği (İngilizce) (%25 Burslu)	4	MF-4	8			3, 17, 21, 28, 133	...	---	----
202010384	Yazılım Mühendisliği (İngilizce) (UOLP-SUNY Brockport)	4	MF-4	5			17, 21, 28, 199, 251	...	---	----
İNÖNÜ ÜNİVERSİTESİ (MALATYA)										
105310416	Diş Hekimliği Fakültesi	5	MF-3	60	2		46	14.200	---	499.359
105310019	Eczacılık Fakültesi	5	MF-3	60	2		11, 46	17.700	---	490.960
Eğitim Fakültesi										
105310028	Bilgisayar ve Öğretim Teknolojileri Öğretmenliği	4	YGS-1	55	2		1	129.000	2.730	370.021
105310037	Fen Bilgisi Öğretmenliği	4	MF-2	60	2		1	169.000	12.000	293.393
105310046	İlköğretim Matematik Öğretmenliği	4	MF-1	90	3		1	55.800	8.630	425.868
105310055	İngilizce Öğretmenliği	4	DİL-1	45	2	3	1, 15, 75	4.690	1.270	406.326

TABLO-4. Merkezi Yerleştirme İle Öğrenci Alan Yükseköğretim Lisans Programları

2012-ÖSYS TERCİH KILAVUZU

PROGRAM KODU (1)	PROGRAM ADI (2)	ÖGR. SÜRE (3)	PUAN TÜRÜ (4)	GENEL KONT (5)	OKUL BİRİNCİSİ KONT (6)	MEB BURS (7)	ÖZEL KOŞUL VE AÇIKLAMALAR (8)	2011-ÖSYS 0,15BAŞARI SIRASI (9)	2011-ÖSYS EK PUANLI B.SIRA (10)	2011-ÖSYS EN KÜÇÜK PUAN (11)
105310064	Okul Öncesi Öğretmenliği	4	YGS-5	60	2	5	1, 75	56.400	13.400	437.820
105310073	Rehberlik ve Psikolojik Danışmanlık	4	TM-3	70	2	14	75	20.400	---	449.652
105330165	Rehberlik ve Psikolojik Danışmanlık (İÖ)	4	TM-3	70	2		2	25.400	---	441.271
105310082	Sınıf Öğretmenliği	4	TM-2	90	3		1	43.000	7.940	417.837
105310091	Sosyal Bilgiler Öğretmenliği	4	TS-1	60	2		1	18.500	1.550	408.138
105310107	Türkçe Öğretmenliği	4	TS-2	60	2		1	6.200	998	448.824
105310452	Zihin Engelliler Öğretmenliği	4	YGS-4	40	1	9	1, 75	41.300	12.600	438.746
	Fen-Edebiyat Fakültesi									
105310143	Biyoloji	4	MF-2	80	2		46		---	
105310443	Felsefe	4	TM-3	60	2			219.000	---	324.965
105330244	Felsefe (İÖ)	4	TM-3	60	2		2	250.000	---	315.488
105310479	İngiliz Dili ve Edebiyatı	4	DİL-1	35	1		21	9.220	---	328.114
105310161	Kimya	4	MF-2	90	3		46		---	
105310179	Matematik	4	MF-1	80	2		46	198.000	---	299.952
105330095	Matematik (İÖ)	4	MF-1	80	2		2, 46	300.000	---	248.347
105310558	Moleküler Biyoloji ve Genetik	4	MF-3	35	1		21	---	---	---
105310188	Sosyoloji	4	TM-3	70	2			113.000	---	366.770
105330102	Sosyoloji (İÖ)	4	TM-3	70	2		2	169.000	---	342.438
105310197	Tarih	4	TS-2	60	2			56.200	---	381.774
105330226	Tarih (İÖ)	4	TS-2	60	2		2	71.100	---	371.494
105310204	Türk Dili ve Edebiyatı	4	TS-2	60	2			28.900	---	407.031
105330156	Türk Dili ve Edebiyatı (İÖ)	4	TS-2	60	2		2	38.000	---	397.288
	Güzel Sanatlar ve Tasarım Fakültesi									
105310488	Peyzaj Mimarlığı	4	MF-4	35	1			226.000	---	279.332
105310461	Hukuk Fakültesi	4	TM-2	20	1		814	20.800	---	449.529
	İktisadi ve İdari Bilimler Fakültesi									
105310213	Ekonometri	4	TM-1	50	2		46	305.000	---	289.101
105330262	Ekonometri (İÖ)	4	TM-1	50	2		2, 46	---	---	---
105310222	İktisat	4	TM-1	95	3		46	253.000	---	305.237
105330111	İktisat (İÖ)	4	TM-1	95	3		2, 46	301.000	---	290.200
105310231	İşletme	4	TM-1	120	3		46	239.000	---	310.240
105330129	İşletme (İÖ)	4	TM-1	120	3		2, 46	294.000	---	292.361
105310513	İşletme (Uzaktan Eğitim)	4	TM-1	150	4		226		---	---
105310585	Maliye	4	TM-1	45	2		46	---	---	---
105310249	Siyaset Bilimi ve Kamu Yönetimi	4	TM-2	95	3		46	155.000	---	345.440
105330138	Siyaset Bilimi ve Kamu Yönetimi (İÖ)	4	TM-2	95	3		2, 46	225.000	---	318.091
105310522	Siyaset Bilimi ve Kamu Yönetimi (Uzaktan Eğitim)	4	TM-2	150	4		226		---	---
105310391	Uluslararası İlişkiler	4	TM-2	65	2		46	133.000	---	356.074
	İlahiyat Fakültesi									
105310594	İlahiyat	4	YGS-4	150	4		1, 121	---	---	---
105330289	İlahiyat (İÖ)	4	YGS-4	150	4		1, 2, 121	---	---	---
105310407	İlköğretim Din Kültürü ve Ahlak Bilgisi Öğretmenliği	4	YGS-4	85	3	8	1, 75	91.200	23.200	402.715
105330208	İlköğretim Din Kültürü ve Ahlak Bilgisi Öğretmenliği (İÖ)	4	YGS-4	85	3		1, 2	128.000	29.500	385.927
	İletişim Fakültesi									
105310504	Halkla İlişkiler ve Tanıtım	4	TS-1	45	2			51.300	---	371.928
105330271	Halkla İlişkiler ve Tanıtım (İÖ)	4	TS-1	45	2		2	---	---	---
	Mühendislik Fakültesi									
105310425	Bilgisayar Mühendisliği	4	MF-4	50	2		46	72.200	---	395.590
105310258	Elektrik-Elektronik Mühendisliği	4	MF-4	60	2		17, 21, 86	62.200	---	410.238
105330147	Elektrik-Elektronik Mühendisliği (İÖ)	4	MF-4	60	2		2, 46	96.200	---	366.488
105310267	Gıda Mühendisliği	4	MF-4	50	2		46	151.000	---	321.381
105310434	İnşaat Mühendisliği	4	MF-4	40	1		46	70.800	---	397.634
105330235	İnşaat Mühendisliği (İÖ)	4	MF-4	40	1		2, 46	98.000	---	364.588
105310276	Kimya Mühendisliği	4	MF-4	70	2		46	215.000	---	284.858
105330183	Kimya Mühendisliği (İÖ)	4	MF-4	70	2		2, 46	266.000	---	261.109
105310285	Maden Mühendisliği	4	MF-4	60	2		46	359.000	---	210.900
105330192	Maden Mühendisliği (İÖ)	4	MF-4	60	2		2, 46	---	---	---
105310294	Makine Mühendisliği	4	MF-4	50	2		46	110.000	---	352.960
105330217	Makine Mühendisliği (İÖ)	4	MF-4	50	2		2, 46	145.000	---	325.755
105310567	Tıp Fakültesi	6	MF-3	110	3			---	---	---
105310301	Tıp Fakültesi (İngilizce)	6	MF-3	40	1		15, 17, 28	9.630	---	511.143
	Ziraat Fakültesi									
105310497	Bahçe Bitkileri	4	MF-2	35	1			273.000	---	244.011
	Malatya Sağlık Yüksekokulu									
105310319	Ebelik	4	YGS-2	55	2		1, 38, 78	161.000	15.000	339.872
105310549	Fizyoterapi ve Rehabilitasyon	4	YGS-2	45	2		1	---	---	---
105310328	Hemşirelik	4	YGS-2	115	3		1, 38	103.000	12.300	383.473
105330253	Hemşirelik (İÖ)	4	YGS-2	115	3		1, 2, 38	143.000	14.200	351.477
105310576	Odyoloji	4	YGS-2	45	2		1	---	---	---
	İSTANBUL 29 MAYIS ÜNİVERSİTESİ									
	Edebiyat Fakültesi									
202210019	Felsefe	4	TM-3	4			21, 714	433.000	---	267.077
202210028	Felsefe (Tam Burslu)	4	TM-3	5			3, 21, 714	135.000	---	356.174
202210073	Felsefe (%50 Burslu)	4	TM-3	15			3, 21, 714	173.000	---	340.876
202210037	Tarih	4	TS-2	4			21, 714	158.000	---	328.076
202210046	Tarih (Tam Burslu)	4	TS-2	5			3, 21, 714	23.600	---	413.491
202210082	Tarih (%50 Burslu)	4	TS-2	15			3, 21, 714	40.600	---	394.884
202210055	Türk Dili ve Edebiyatı	4	TS-2	4			21, 714	177.000	---	319.978
202210064	Türk Dili ve Edebiyatı (Tam Burslu)	4	TS-2	5			3, 21, 714	9.730	---	438.170
202210091	Türk Dili ve Edebiyatı (%50 Burslu)	4	TS-2	15			3, 21, 714	18.700	---	420.403
	Uluslararası İslam ve Din Bilimleri Fakültesi									
202210107	İslam ve Din Bilimleri (Tam Burslu)	4	YGS-4	5			1, 3, 17, 121, 708, 714	9.040	2.900	494.972
202210116	İslam ve Din Bilimleri (%50 Burslu)	4	YGS-4	25			1, 3, 17, 121, 708, 714	39.500	12.100	440.809
	İSTANBUL AREL ÜNİVERSİTESİ									
	Fen-Edebiyat Fakültesi									
202310142	Matematik-Bilgisayar (İngilizce) (Tam Burslu)	4	MF-1	2			3, 17, 21, 28, 215	76.400	---	397.714
202310487	Matematik-Bilgisayar (İngilizce) (%50 Burslu)	4	MF-1	20			3, 17, 21, 28, 215	---	---	---
202311007	Moleküler Biyoloji ve Genetik (İngilizce)	4	MF-3	4			17, 21, 28, 215	---	---	---
202311016	Moleküler Biyoloji ve Genetik (İngilizce) (Tam Burslu)	4	MF-3	4			3, 17, 21, 28, 215	27.300	---	469.602
202311025	Moleküler Biyoloji ve Genetik (İngilizce) (%50 Burslu)	4	MF-3	22			3, 17, 21, 28, 215	197.000	---	275.006
202311034	Moleküler Biyoloji ve Genetik (İngilizce) (%25 Burslu)	4	MF-3	10			3, 17, 21, 28, 215	309.000	---	226.556
202310187	Mütercim-Tercümanlık (İngilizce) (Tam Burslu)	4	DİL-1	4			3, 21, 28, 215	2.250	---	448.705
202310503	Mütercim-Tercümanlık (İngilizce) (%50 Burslu)	4	DİL-1	40			3, 21, 28, 215	---	---	---
202310699	Psikoloji	4	TM-3	85			46, 215	358.000	---	285.940
202310706	Psikoloji (Tam Burslu)	4	TM-3	13			3, 46, 215	23.600	---	444.197
202310715	Psikoloji (%50 Burslu)	4	TM-3	10			3, 46, 215	98.800	---	374.289

TABLO-4. Merkezi Yerleştirme İle Öğrenci Alan Yükseköğretim Lisans Programları

2012-ÖSYS TERCİH KILAVUZU

PROGRAM KODU (1)	PROGRAM ADI (2)	ÖGR. SÜRE (3)	PUAN TÜRÜ (4)	GENEL KONT (5)	OKUL BİRİNCİSİ KONT (6)	MEB BURS (7)	ÖZEL KOŞUL VE AÇIKLAMALAR (8)	2011-ÖSYS 0,15BAŞARI SIRASI (9)	2011-ÖSYS EK PUANLI B.SIRA (10)	2011-ÖSYS EN KÜÇÜK PUAN (11)
202310848	Psikoloji (%25 Burslu)	4	TM-3	17			3, 46, 215	162.000	---	344.809
202311088	Sosyoloji	4	TM-3	15			46, 215		---	
202311097	Sosyoloji (Tam Burslu)	4	TM-3	6			3, 46, 215	92.900	---	377.724
202311104	Sosyoloji (%50 Burslu)	4	TM-3	29			3, 46, 215	397.000	---	276.266
202311273	Sosyoloji (%25 Burslu)	4	TM-3	10			3, 46, 215	...	---	----
202310151	Türk Dili ve Edebiyatı	4	TS-2	12			46, 215	382.000	---	241.837
202310169	Türk Dili ve Edebiyatı (Tam Burslu)	4	TS-2	5			3, 46, 215	14.300	---	428.167
202310521	Türk Dili ve Edebiyatı (%50 Burslu)	4	TS-2	28			3, 46, 215	96.400	---	356.633
202310539	Türk Dili ve Edebiyatı (%25 Burslu)	4	TS-2	5			3, 46, 215	197.000	---	312.172
İktisadi ve İdari Bilimler Fakültesi										
202310072	İşletme	4	TM-1	5			46, 215		---	
202310081	İşletme (Tam Burslu)	4	TM-1	7			3, 46, 215	112.000	---	371.013
202310099	İşletme (%50 Burslu)	4	TM-1	49			3, 46, 215	447.000	---	253.002
202310857	İşletme (%25 Burslu)	4	TM-1	13			3, 46, 215	556.000	---	222.681
202310239	İşletme (İngilizce)	4	TM-1	3			17, 21, 28, 215		---	
202310248	İşletme (İngilizce) (Tam Burslu)	4	TM-1	6			3, 17, 21, 28, 215	83.900	---	389.735
202310548	İşletme (İngilizce) (%50 Burslu)	4	TM-1	44			3, 17, 21, 28, 215	507.000	---	238.351
202310866	İşletme (İngilizce) (%25 Burslu)	4	TM-1	6			3, 17, 21, 28, 215		---	
202311316	Siyaset Bilimi ve Kamu Yönetimi	4	TM-2	44			46, 215	...	---	----
202311325	Siyaset Bilimi ve Kamu Yönetimi (Tam Burslu)	4	TM-2	6			3, 46, 215	...	---	----
202311334	Siyaset Bilimi ve Kamu Yönetimi (%50 Burslu)	4	TM-2	10			3, 46, 215	...	---	----
202310106	Uluslararası İlişkiler	4	TM-2	10			46, 215		---	
202310115	Uluslararası İlişkiler (Tam Burslu)	4	TM-2	7			3, 46, 215	80.900	---	386.692
202310124	Uluslararası İlişkiler (%50 Burslu)	4	TM-2	40			3, 46, 215	391.000	---	271.588
202310884	Uluslararası İlişkiler (%25 Burslu)	4	TM-2	10			3, 46, 215	475.000	---	251.119
202310257	Uluslararası İlişkiler (İngilizce)	4	TM-2	4			17, 21, 28, 215		---	
202310266	Uluslararası İlişkiler (İngilizce) (Tam Burslu)	4	TM-2	6			3, 17, 21, 28, 215	55.400	---	406.054
202310557	Uluslararası İlişkiler (İngilizce) (%50 Burslu)	4	TM-2	44			3, 17, 21, 28, 215	387.000	---	272.700
202310875	Uluslararası İlişkiler (İngilizce) (%25 Burslu)	4	TM-2	9			3, 17, 21, 28, 215	520.000	---	240.033
202311113	Uluslararası Ticaret ve Finans (İngilizce)	4	TM-1	5			17, 21, 28, 215		---	
202311122	Uluslararası Ticaret ve Finans (İngilizce) (Tam Burslu)	4	TM-1	6			3, 17, 21, 28, 215	91.900	---	384.166
202311131	Uluslararası Ticaret ve Finans (İngilizce) (%50 Burslu)	4	TM-1	40			3, 17, 21, 28, 215	428.000	---	257.457
202311282	Uluslararası Ticaret ve Finans (İngilizce) (%25 Burslu)	4	TM-1	9			3, 17, 21, 28, 215	...	---	----
İletişim Fakültesi										
202310399	Gazetecilik	4	TS-1	7			46, 215	388.000	---	220.161
202310406	Gazetecilik (Tam Burslu)	4	TS-1	4			3, 46, 215	24.400	---	399.681
202310893	Gazetecilik (%50 Burslu)	4	TS-1	23			3, 46, 215	143.000	---	317.155
202310415	Gazetecilik (%25 Burslu)	4	TS-1	6			3, 46, 215	317.000	---	252.418
202310803	Görsel İletişim Tasarımı	4	TS-1	8			46, 215		---	
202310812	Görsel İletişim Tasarımı (Tam Burslu)	4	TS-1	5			3, 46, 215	24.100	---	400.129
202310821	Görsel İletişim Tasarımı (%50 Burslu)	4	TS-1	28			3, 46, 215	168.000	---	306.543
202310839	Görsel İletişim Tasarımı (%25 Burslu)	4	TS-1	4			3, 46, 215	306.000	---	255.978
202310275	Halkla İlişkiler ve Reklamcılık	4	TS-1	16			46, 215	379.000	---	227.611
202310284	Halkla İlişkiler ve Reklamcılık (Tam Burslu)	4	TS-1	6			3, 46, 215	20.900	---	404.584
202310566	Halkla İlişkiler ve Reklamcılık (%50 Burslu)	4	TS-1	35			3, 46, 215	136.000	---	320.106
202310575	Halkla İlişkiler ve Reklamcılık (%25 Burslu)	4	TS-1	7			3, 46, 215	207.000	---	291.095
202311343	Medya ve İletişim Sistemleri	4	TS-1	35			46, 215	...	---	----
202311352	Medya ve İletişim Sistemleri (Tam Burslu)	4	TS-1	5			3, 46, 215	...	---	----
202311361	Medya ve İletişim Sistemleri (%50 Burslu)	4	TS-1	10			3, 46, 215	...	---	----
202310293	Radyo, Televizyon ve Sinema	4	TS-1	9			46, 215	352.000	---	239.930
202310309	Radyo, Televizyon ve Sinema (Tam Burslu)	4	TS-1	6			3, 46, 215	21.300	---	403.978
202310584	Radyo, Televizyon ve Sinema (%50 Burslu)	4	TS-1	41			3, 46, 215	141.000	---	317.946
202310593	Radyo, Televizyon ve Sinema (%25 Burslu)	4	TS-1	8			3, 46, 215	254.000	---	274.217
Mühendislik-Mimarlık Fakültesi										
202310424	Bilgisayar Mühendisliği (İngilizce)	4	MF-4	5			17, 21, 28, 215		---	
202310433	Bilgisayar Mühendisliği (İngilizce) (Tam Burslu)	4	MF-4	6			3, 17, 21, 28, 215	46.700	---	436.138
202310909	Bilgisayar Mühendisliği (İngilizce) (%50 Burslu)	4	MF-4	33			3, 17, 21, 28, 215		---	
202310442	Bilgisayar Mühendisliği (İngilizce) (%25 Burslu)	4	MF-4	15			3, 17, 21, 28, 215		---	
202310212	Elektrik-Elektronik Mühendisliği (İngilizce)	4	MF-4	5			17, 21, 28, 215		---	
202310221	Elektrik-Elektronik Mühendisliği (İngilizce) (Tam Burslu)	4	MF-4	5			3, 17, 21, 28, 215	50.300	---	429.744
202310609	Elektrik-Elektronik Mühendisliği (İngilizce) (%50 Burslu)	4	MF-4	34			3, 17, 21, 28, 215		---	
202310918	Elektrik-Elektronik Mühendisliği (İngilizce) (%25 Burslu)	4	MF-4	10			3, 17, 21, 28, 215		---	
202310196	Endüstri Mühendisliği (İngilizce)	4	MF-4	5			17, 21, 28, 215		---	
202310203	Endüstri Mühendisliği (İngilizce) (Tam Burslu)	4	MF-4	6			3, 17, 21, 28, 215	46.800	---	435.827
202310618	Endüstri Mühendisliği (İngilizce) (%50 Burslu)	4	MF-4	45			3, 17, 21, 28, 215		---	
202310927	Endüstri Mühendisliği (İngilizce) (%25 Burslu)	4	MF-4	4			3, 17, 21, 28, 215		---	
202310769	Endüstri Ürünleri Tasarımı	4	MF-4	4			46, 215		---	
202310778	Endüstri Ürünleri Tasarımı (Tam Burslu)	4	MF-4	4			3, 46, 215	46.900	---	435.642
202310787	Endüstri Ürünleri Tasarımı (%50 Burslu)	4	MF-4	27			3, 46, 215		---	
202310796	Endüstri Ürünleri Tasarımı (%25 Burslu)	4	MF-4	5			3, 46, 215		---	
202310981	İç Mimarlık	4	MF-4	19			46, 215	...	---	----
202310999	İç Mimarlık (Tam Burslu)	4	MF-4	6			3, 46, 215	...	---	----
202311404	İç Mimarlık (%50 Burslu)	4	MF-4	20			3, 46, 215	...	---	----
202311413	İç Mimarlık (%25 Burslu)	4	MF-4	14			3, 46, 215	...	---	----
202311149	İnşaat Mühendisliği	4	MF-4	26			21, 215	355.000	---	220.351
202311158	İnşaat Mühendisliği (Tam Burslu)	4	MF-4	6			3, 21, 215	51.500	---	427.557
202311167	İnşaat Mühendisliği (%50 Burslu)	4	MF-4	22			3, 21, 215	169.000	---	309.866
202311291	İnşaat Mühendisliği (%25 Burslu)	4	MF-4	6			3, 21, 215	...	---	----
202311176	Makine Mühendisliği	4	MF-4	10			21, 215		---	
202311185	Makine Mühendisliği (Tam Burslu)	4	MF-4	6			3, 21, 215	65.400	---	405.501
202311194	Makine Mühendisliği (%50 Burslu)	4	MF-4	34			3, 21, 215	312.000	---	243.135
202311307	Makine Mühendisliği (%25 Burslu)	4	MF-4	10			3, 21, 215	...	---	----
202310451	Mimarlık	4	MF-4	51			46, 215	299.000	---	248.052
202310469	Mimarlık (Tam Burslu)	4	MF-4	8			3, 46, 215	36.700	---	454.478
202310936	Mimarlık (%50 Burslu)	4	MF-4	6			3, 46, 215	63.500	---	408.313
202310478	Mimarlık (%25 Burslu)	4	MF-4	11			3, 46, 215	108.000	---	355.048
Sağlık Bilimleri Yüksekokulu										
202310724	Beslenme ve Diyetetik	4	YGS-2	51			1, 46, 215	116.000	13.000	372.115
202310733	Beslenme ve Diyetetik (Tam Burslu)	4	YGS-2	7			1, 3, 46, 215	22.100	4.540	484.057
202310954	Beslenme ve Diyetetik (%50 Burslu)	4	YGS-2	7			1, 3, 46, 215	31.700	5.980	467.872
202311043	Fizyoterapi ve Rehabilitasyon	4	YGS-2	41			1, 46, 215	69.700	10.100	417.587
202311052	Fizyoterapi ve Rehabilitasyon (Tam Burslu)	4	YGS-2	6			1, 3, 46, 215	15.800	3.530	496.215
202311061	Fizyoterapi ve Rehabilitasyon (%50 Burslu)	4	YGS-2	5			1, 3, 46, 215	22.000	4.520	484.312
202311079	Fizyoterapi ve Rehabilitasyon (%25 Burslu)	4	YGS-2	4			1, 3, 46, 215	34.800	6.390	462.993
202310742	Hemşirelik	4	YGS-2	49			1, 38, 46, 215	518.000	25.600	237.915
202310751	Hemşirelik (Tam Burslu)	4	YGS-2	7			1, 3, 38, 46, 215	84.800	11.200	401.328

TABLO-4. Merkezi Yerleştirme İle Öğrenci Alan Yükseköğretim Lisans Programları

2012-ÖSYS TERCİH KILAVUZU

PROGRAM KODU (1)	PROGRAM ADI (2)	ÖGR. SÜRE (3)	PUAN TÜRÜ (4)	GENEL KONT (5)	OKUL BİRİNCİSİ KONT (6)	MEB BURS (7)	ÖZEL KOŞUL VE AÇIKLAMALAR (8)	2011-ÖSYS 0,15BAŞARI SIRASI (9)	2011-ÖSYS EK PUANLI B.SIRA (10)	2011-ÖSYS EN KÜÇÜK PUAN (11)
202310972	Hemşirelik (%50 Burslu)	4	YGS-2	7			1, 3, 38, 46, 215	156.000	14.800	342.955
202310963	Hemşirelik (%25 Burslu)	4	YGS-2	7			1, 3, 38, 46, 215	247.000	18.200	300.766
202311379	Sağlık Yönetimi	4	YGS-6	44			1, 46, 215	----
202311388	Sağlık Yönetimi (Tam Burslu)	4	YGS-6	6			1, 3, 46, 215	----
202311397	Sağlık Yönetimi (%50 Burslu)	4	YGS-6	10			1, 3, 46, 215	----
202311201	Sosyal Hizmet	4	YGS-5	34			1, 46, 215	794.000	77.300	251.977
202311219	Sosyal Hizmet (Tam Burslu)	4	YGS-5	6			1, 3, 46, 215	82.300	16.900	418.417
202311228	Sosyal Hizmet (%50 Burslu)	4	YGS-5	20			1, 3, 46, 215	311.000	34.800	336.664
Uygulamalı Bilimler Yüksekokulu										
202310318	Bankacılık ve Finans	4	YGS-6	3			1, 46, 215	783.000	144.000	237.817
202310327	Bankacılık ve Finans (Tam Burslu)	4	YGS-6	7			1, 3, 46, 215	167.000	27.900	365.841
202310627	Bankacılık ve Finans (%50 Burslu)	4	YGS-6	37			1, 3, 46, 215	713.000	136.000	248.107
202310636	Bankacılık ve Finans (%25 Burslu)	4	YGS-6	18			1, 3, 46, 215	873.000	150.000	218.680
202310336	Muhasebe Bilgi Sistemleri	4	YGS-6	4			1, 46, 215	888.000	150.000	197.797
202310345	Muhasebe Bilgi Sistemleri (Tam Burslu)	4	YGS-6	4			1, 3, 46, 215	210.000	34.100	349.319
202310645	Muhasebe Bilgi Sistemleri (%50 Burslu)	4	YGS-6	24			1, 3, 46, 215	887.000	150.000	201.751
202310654	Muhasebe Bilgi Sistemleri (%25 Burslu)	4	YGS-6	8			1, 3, 46, 215	871.000	150.000	219.835
202310363	Turizm ve Otelcilik	4	YGS-6	5			1, 46, 215	849.000	149.000	225.901
202310354	Turizm ve Otelcilik (Tam Burslu)	4	YGS-6	7			1, 3, 46, 215	184.000	30.300	359.066
202310663	Turizm ve Otelcilik (%50 Burslu)	4	YGS-6	33			1, 3, 46, 215	614.000	118.000	262.688
202310672	Turizm ve Otelcilik (%25 Burslu)	4	YGS-6	25			1, 3, 46, 215	870.000	150.000	219.992
202310372	Uluslararası Lojistik ve Taşımacılık	4	YGS-6	25			1, 46, 215	824.000	148.000	230.996
202310381	Uluslararası Lojistik ve Taşımacılık (Tam Burslu)	4	YGS-6	7			1, 3, 46, 215	143.000	24.700	377.015
202310681	Uluslararası Lojistik ve Taşımacılık (%50 Burslu)	4	YGS-6	34			1, 3, 46, 215	517.000	96.500	277.584
202310945	Uluslararası Lojistik ve Taşımacılık (%25 Burslu)	4	YGS-6	8			1, 3, 46, 215	733.000	139.000	245.214
İSTANBUL AYDIN ÜNİVERSİTESİ										
202411236	Diş Hekimliği Fakültesi	5	MF-3	21			15, 52	27.200	---	469.844
202411245	Diş Hekimliği Fakültesi (Tam Burslu)	5	MF-3	3			3, 15, 52	12.700	---	503.098
202411299	Diş Hekimliği Fakültesi (%75 Burslu)	5	MF-3	2			3, 15, 52	---	---	----
202411306	Diş Hekimliği Fakültesi (%50 Burslu)	5	MF-3	2			3, 15, 52	---	---	----
202411315	Diş Hekimliği Fakültesi (%25 Burslu)	5	MF-3	2			3, 15, 52	---	---	----
Eğitim Fakültesi										
202410186	Bilgisayar ve Öğretim Teknolojileri Öğretmenliği	4	YGS-1	14			1, 46, 52	481.000	42.900	244.676
202410741	Bilgisayar ve Öğretim Teknolojileri Öğretmenliği (Tam Burslu)	4	YGS-1	7			1, 3, 46, 52	107.000	1.620	385.991
202411324	Bilgisayar ve Öğretim Teknolojileri Öğretmenliği (%75 Burslu)	4	YGS-1	4			1, 3, 46, 52	---	---	----
202410195	Bilgisayar ve Öğretim Teknolojileri Öğretmenliği (%50 Burslu)	4	YGS-1	37			1, 3, 46, 52	545.000	47.200	229.260
202410759	Bilgisayar ve Öğretim Teknolojileri Öğretmenliği (%25 Burslu)	4	YGS-1	4			1, 3, 46, 52	495.000	44.200	241.434
202410538	İngilizce Öğretmenliği	4	DİL-1	8			1, 15, 52, 127	---	---	----
202410644	İngilizce Öğretmenliği (Tam Burslu)	4	DİL-1	4			1, 3, 15, 52, 127	2.080	989	451.457
202411333	İngilizce Öğretmenliği (%75 Burslu)	4	DİL-1	4			1, 3, 15, 52, 127	---	---	----
202410653	İngilizce Öğretmenliği (%50 Burslu)	4	DİL-1	20			1, 3, 15, 52, 127	9.000	1.550	332.504
202410662	İngilizce Öğretmenliği (%25 Burslu)	4	DİL-1	4			1, 3, 15, 52, 127	15.500	1.920	225.420
202410556	Okul Öncesi Öğretmenliği	4	YGS-5	50			1, 46, 52	333.000	36.400	331.812
202410565	Okul Öncesi Öğretmenliği (Tam Burslu)	4	YGS-5	10			1, 3, 46, 52	65.100	14.700	430.470
202411342	Okul Öncesi Öğretmenliği (%75 Burslu)	4	YGS-5	4			1, 3, 46, 52	---	---	----
202410671	Okul Öncesi Öğretmenliği (%50 Burslu)	4	YGS-5	30			1, 3, 46, 52	132.000	21.800	392.052
202410689	Okul Öncesi Öğretmenliği (%25 Burslu)	4	YGS-5	6			1, 3, 46, 52	322.000	35.600	334.163
202410547	Rehberlik ve Psikolojik Danışmanlık	4	TM-3	37			46, 52	98.300	---	374.582
202410698	Rehberlik ve Psikolojik Danışmanlık (Tam Burslu)	4	TM-3	7			3, 46, 52	16.900	---	455.926
202411351	Rehberlik ve Psikolojik Danışmanlık (%75 Burslu)	4	TM-3	3			3, 46, 52	---	---	----
202410705	Rehberlik ve Psikolojik Danışmanlık (%50 Burslu)	4	TM-3	18			3, 46, 52	50.800	---	410.134
202410714	Rehberlik ve Psikolojik Danışmanlık (%25 Burslu)	4	TM-3	5			3, 46, 52	114.000	---	366.217
202410574	Sınıf Öğretmenliği	4	TM-2	68			1, 46, 52	345.000	19.300	283.224
202410583	Sınıf Öğretmenliği (Tam Burslu)	4	TM-2	12			1, 3, 46, 52	40.400	7.570	420.812
202411369	Sınıf Öğretmenliği (%75 Burslu)	4	TM-2	5			1, 3, 46, 52	---	---	----
202410723	Sınıf Öğretmenliği (%50 Burslu)	4	TM-2	27			1, 3, 46, 52	167.000	16.700	339.698
202410732	Sınıf Öğretmenliği (%25 Burslu)	4	TM-2	8			1, 3, 46, 52	252.000	18.500	309.118
202411642	Türkçe Öğretmenliği	4	TS-2	39			1, 46, 52	---	---	----
202411651	Türkçe Öğretmenliği (Tam Burslu)	4	TS-2	6			1, 3, 46, 52	---	---	----
202411669	Türkçe Öğretmenliği (%50 Burslu)	4	TS-2	9			1, 3, 46, 52	---	---	----
202411678	Türkçe Öğretmenliği (%25 Burslu)	4	TS-2	6			1, 3, 46, 52	---	---	----
Fen-Edebiyat Fakültesi										
202410768	İngiliz Dili ve Edebiyatı (Tam Burslu)	4	DİL-1	4			3, 15, 52, 127	3.390	---	427.943
202411378	İngiliz Dili ve Edebiyatı (%75 Burslu)	4	DİL-1	15			3, 15, 52, 127	---	---	----
202410026	İngiliz Dili ve Edebiyatı (%50 Burslu)	4	DİL-1	21			3, 15, 52, 127	---	---	----
202410786	İstatistik (Tam Burslu)	4	MF-1	4			3, 46, 52	143.000	---	335.535
202411387	İstatistik (%75 Burslu)	4	MF-1	15			3, 46, 52	---	---	----
202410238	İstatistik (%50 Burslu)	4	MF-1	21			3, 46, 52	---	---	----
202410802	Matematik-Bilgisayar (Tam Burslu)	4	MF-1	4			3, 46, 52	81.100	---	392.123
202411396	Matematik-Bilgisayar (%75 Burslu)	4	MF-1	15			3, 46, 52	---	---	----
202410211	Matematik-Bilgisayar (%50 Burslu)	4	MF-1	21			3, 46, 52	---	---	----
202410035	Psikoloji	4	TM-3	78			46, 52	264.000	---	311.504
202410044	Psikoloji (Tam Burslu)	4	TM-3	12			3, 46, 52	21.700	---	447.337
202411403	Psikoloji (%75 Burslu)	4	TM-3	5			3, 46, 52	---	---	----
202410053	Psikoloji (%50 Burslu)	4	TM-3	17			3, 46, 52	70.200	---	392.889
202410829	Psikoloji (%25 Burslu)	4	TM-3	8			3, 46, 52	169.000	---	342.254
202410247	Türk Dili ve Edebiyatı	4	TS-2	32			46, 52	319.000	---	266.609
202410838	Türk Dili ve Edebiyatı (Tam Burslu)	4	TS-2	7			3, 46, 52	17.600	---	422.187
202411412	Türk Dili ve Edebiyatı (%75 Burslu)	4	TS-2	4			3, 46, 52	---	---	----
202410256	Türk Dili ve Edebiyatı (%50 Burslu)	4	TS-2	17			3, 46, 52	69.100	---	372.784
202410847	Türk Dili ve Edebiyatı (%25 Burslu)	4	TS-2	7			3, 46, 52	292.000	---	276.345
202410529	Hukuk Fakültesi	4	TM-2	155			15, 52	140.000	---	352.260
202410502	Hukuk Fakültesi (Tam Burslu)	4	TM-2	18			3, 15, 52	18.700	---	453.474
202411421	Hukuk Fakültesi (%75 Burslu)	4	TM-2	4			3, 15, 52	---	---	----
202410511	Hukuk Fakültesi (%50 Burslu)	4	TM-2	4			3, 15, 52	---	---	----
202411439	Hukuk Fakültesi (%25 Burslu)	4	TM-2	4			3, 15, 52	---	---	----
İktisadi ve İdari Bilimler Fakültesi										
202410405	Ekonomi ve Finans	4	TM-1	19			46, 52	---	---	----
202410856	Ekonomi ve Finans (Tam Burslu)	4	TM-1	8			3, 46, 52	109.000	---	373.190
202411448	Ekonomi ve Finans (%75 Burslu)	4	TM-1	5			3, 46, 52	---	---	----
202410414	Ekonomi ve Finans (%50 Burslu)	4	TM-1	44			3, 46, 52	429.000	---	257.146
202410865	Ekonomi ve Finans (%25 Burslu)	4	TM-1	4			3, 46, 52	---	---	----
202410062	İşletme (İngilizce)	4	TM-1	18			15, 17, 28, 52	---	---	----
202410874	İşletme (İngilizce) (Tam Burslu)	4	TM-1	8			3, 15, 17, 28, 52	78.400	---	393.591
202411466	İşletme (İngilizce) (%75 Burslu)	4	TM-1	5			3, 15, 17, 28, 52	---	---	----
202410071	İşletme (İngilizce) (%50 Burslu)	4	TM-1	44			3, 15, 17, 28, 52	451.000	---	251.858

TABLO-4. Merkezi Yerleştirme İle Öğrenci Alan Yükseköğretim Lisans Programları

2012-ÖSYS TERCİH KILAVUZU

PROGRAM KODU (1)	PROGRAM ADI (2)	ÖGR. SÜRE (3)	PUAN TÜRÜ (4)	GENEL KONT (5)	OKUL BİRİNCİSİ KONT (6)	MEB BURS (7)	ÖZEL KOŞUL VE AÇIKLAMALAR (8)	2011-ÖSYS 0,15BAŞARI SIRASI (9)	2011-ÖSYS EK PUANLI B.SIRA (10)	2011-ÖSYS EN KÜÇÜK PUAN (11)
202410883	İşletme (İngilizce) (%25 Burslu)	4	TM-1	5			3, 15, 17, 28, 52			---
202410089	İşletme	4	TM-1	32			4, 52			---
202410098	İşletme (Tam Burslu)	4	TM-1	8			3, 4, 52	115.000		369.156
202411457	İşletme (%75 Burslu)	4	TM-1	5			3, 4, 52	...		---
202410105	İşletme (%50 Burslu)	4	TM-1	30			3, 4, 52	353.000		276.004
202410892	İşletme (%25 Burslu)	4	TM-1	5			3, 4, 52	563.000		217.520
202410592	İşletme (İngilizce) (UOLP-UMUC University of Maryland University College)	4	TM-1	10			17, 21, 28, 251, 706			---
202410962	İşletme (İng.) (UOLP-UMUC Uni. of Maryland Uni. College) (Tam Burslu)	4	TM-1	3			17, 21, 28, 251, 706	75.900		395.419
202411184	İşletme (İng.) (UOLP-UMUC Uni. of Maryland Uni. College) (%50 Burslu)	4	TM-1	12			17, 21, 28, 251, 706	515.000		236.457
202410971	İşletme (İng.) (UOLP-UMUC Uni. of Maryland Uni. College) (%25 Burslu)	4	TM-1	5			17, 21, 28, 251, 706			---
202410486	Muhasebe ve Finans Yönetimi	4	TM-1	18			46, 52			---
202410908	Muhasebe ve Finans Yönetimi (Tam Burslu)	4	TM-1	8			3, 46, 52	128.000		361.860
202411475	Muhasebe ve Finans Yönetimi (%75 Burslu)	4	TM-1	5			3, 46, 52	...		---
202410495	Muhasebe ve Finans Yönetimi (%50 Burslu)	4	TM-1	44			3, 46, 52	545.000		227.542
202410917	Muhasebe ve Finans Yönetimi (%25 Burslu)	4	TM-1	5			3, 46, 52			---
202410389	Siyaset Bilimi ve Uluslararası İlişkiler (İngilizce)	4	TM-2	52			15, 17, 28, 52	566.000		225.947
202410926	Siyaset Bilimi ve Uluslararası İlişkiler (İngilizce) (Tam Burslu)	4	TM-2	9			3, 15, 17, 28, 52	40.900		420.164
202411484	Siyaset Bilimi ve Uluslararası İlişkiler (İngilizce) (%75 Burslu)	4	TM-2	4			3, 15, 17, 28, 52	...		---
202410398	Siyaset Bilimi ve Uluslararası İlişkiler (İngilizce) (%50 Burslu)	4	TM-2	16			3, 15, 17, 28, 52	197.000		327.752
202410935	Siyaset Bilimi ve Uluslararası İlişkiler (İngilizce) (%25 Burslu)	4	TM-2	9			3, 15, 17, 28, 52	502.000		244.600
202410114	Uluslararası Ticaret (İngilizce)	4	TM-1	42			15, 17, 28, 52	566.000		210.024
202410944	Uluslararası Ticaret (İngilizce) (Tam Burslu)	4	TM-1	8			3, 15, 17, 28, 52	79.800		392.581
202411493	Uluslararası Ticaret (İngilizce) (%75 Burslu)	4	TM-1	5			3, 15, 17, 28, 52	...		---
202410123	Uluslararası Ticaret (İngilizce) (%50 Burslu)	4	TM-1	20			3, 15, 17, 28, 52	238.000		310.636
202410953	Uluslararası Ticaret (İngilizce) (%25 Burslu)	4	TM-1	5			3, 15, 17, 28, 52	514.000		236.753
İletişim Fakültesi										
202410468	Gazetecilik	4	TS-1	29			46, 52	333.000		246.538
202410989	Gazetecilik (Tam Burslu)	4	TS-1	7			3, 46, 52	34.200		388.313
202411509	Gazetecilik (%75 Burslu)	4	TS-1	4			3, 46, 52	...		---
202410477	Gazetecilik (%50 Burslu)	4	TS-1	26			3, 46, 52	137.000		319.583
202410998	Gazetecilik (%25 Burslu)	4	TS-1	4			3, 46, 52	333.000		246.730
202410441	Halkla İlişkiler ve Tanıtım	4	TS-1	31			46, 52	359.000		237.037
202411006	Halkla İlişkiler ve Tanıtım (Tam Burslu)	4	TS-1	7			3, 46, 52	25.300		398.590
202411518	Halkla İlişkiler ve Tanıtım (%75 Burslu)	4	TS-1	4			3, 46, 52	...		---
202410459	Halkla İlişkiler ve Tanıtım (%50 Burslu)	4	TS-1	21			3, 46, 52	121.000		327.317
202411015	Halkla İlişkiler ve Tanıtım (%25 Burslu)	4	TS-1	7			3, 46, 52	275.000		266.983
202410423	Radyo, Televizyon ve Sinema	4	TS-1	30			46, 52	248.000		276.144
202411024	Radyo, Televizyon ve Sinema (Tam Burslu)	4	TS-1	7			3, 46, 52	18.200		408.830
202411527	Radyo, Televizyon ve Sinema (%75 Burslu)	4	TS-1	5			3, 46, 52	...		---
202410432	Radyo, Televizyon ve Sinema (%50 Burslu)	4	TS-1	21			3, 46, 52	112.000		331.980
202411033	Radyo, Televizyon ve Sinema (%25 Burslu)	4	TS-1	7			3, 46, 52	269.000		268.769
Mühendislik-Mimarlık Fakültesi										
202410132	Bilgisayar Mühendisliği (İngilizce)	4	MF-4	20			15, 17, 28, 52			---
202411042	Bilgisayar Mühendisliği (İngilizce) (Tam Burslu)	4	MF-4	6			3, 15, 17, 28, 52	49.700		430.779
202411536	Bilgisayar Mühendisliği (İngilizce) (%75 Burslu)	4	MF-4	5			3, 15, 17, 28, 52	...		---
202410141	Bilgisayar Mühendisliği (İngilizce) (%50 Burslu)	4	MF-4	29			3, 15, 17, 28, 52			---
202410265	Elektrik-Elektronik Mühendisliği (İngilizce)	4	MF-4	15			15, 17, 28, 52			---
202411069	Elektrik-Elektronik Mühendisliği (İngilizce) (Tam Burslu)	4	MF-4	6			3, 15, 17, 28, 52	46.900		435.767
202411545	Elektrik-Elektronik Mühendisliği (İngilizce) (%75 Burslu)	4	MF-4	5			3, 15, 17, 28, 52	...		---
202410274	Elektrik-Elektronik Mühendisliği (İngilizce) (%50 Burslu)	4	MF-4	29			3, 15, 17, 28, 52			---
202411078	Elektrik-Elektronik Mühendisliği (İngilizce) (%25 Burslu)	4	MF-4	5			3, 15, 17, 28, 52			---
202410283	Endüstri Mühendisliği (İngilizce)	4	MF-4	16			15, 17, 28, 52			---
202411087	Endüstri Mühendisliği (İngilizce) (Tam Burslu)	4	MF-4	7			3, 15, 17, 28, 52	40.800		446.798
202411554	Endüstri Mühendisliği (İngilizce) (%75 Burslu)	4	MF-4	4			3, 15, 17, 28, 52	...		---
202410292	Endüstri Mühendisliği (İngilizce) (%50 Burslu)	4	MF-4	37			3, 15, 17, 28, 52	203.000		290.512
202411096	Endüstri Mühendisliği (İngilizce) (%25 Burslu)	4	MF-4	6			3, 15, 17, 28, 52	356.000		219.780
202410326	Gıda Mühendisliği	4	MF-4	14			46, 52			---
202411121	Gıda Mühendisliği (Tam Burslu)	4	MF-4	6			3, 46, 52	58.800		415.471
202411563	Gıda Mühendisliği (%75 Burslu)	4	MF-4	4			3, 46, 52	...		---
202410335	Gıda Mühendisliği (%50 Burslu)	4	MF-4	32			3, 46, 52	342.000		230.511
202411139	Gıda Mühendisliği (%25 Burslu)	4	MF-4	4			3, 46, 52			---
202411209	İnşaat Mühendisliği	4	MF-4	48			46, 52	324.000		238.505
202411218	İnşaat Mühendisliği (Tam Burslu)	4	MF-4	7			3, 46, 52	49.100		431.794
202411572	İnşaat Mühendisliği (%75 Burslu)	4	MF-4	3			3, 46, 52	...		---
202411227	İnşaat Mühendisliği (%50 Burslu)	4	MF-4	12			3, 46, 52	110.000		353.179
202410344	Makine Mühendisliği	4	MF-4	28			46, 52			---
202411148	Makine Mühendisliği (Tam Burslu)	4	MF-4	6			3, 46, 52	56.600		419.115
202411581	Makine Mühendisliği (%75 Burslu)	4	MF-4	4			3, 46, 52	...		---
202410353	Makine Mühendisliği (%50 Burslu)	4	MF-4	18			3, 46, 52			---
202411157	Makine Mühendisliği (%25 Burslu)	4	MF-4	4			3, 46, 52	346.000		228.032
202411687	Mekatronik Mühendisliği	4	MF-4	38			46, 52			---
202411696	Mekatronik Mühendisliği (Tam Burslu)	4	MF-4	6			3, 46, 52	...		---
202411703	Mekatronik Mühendisliği (%50 Burslu)	4	MF-4	8			3, 46, 52			---
202411712	Mekatronik Mühendisliği (%25 Burslu)	4	MF-4	8			3, 46, 52			---
202410159	Mimarlık	4	MF-4	69			46, 52	246.000		269.742
202410168	Mimarlık (Tam Burslu)	4	MF-4	10			3, 46, 52	31.000		465.881
202411599	Mimarlık (%75 Burslu)	4	MF-4	4			3, 46, 52	...		---
202410177	Mimarlık (%50 Burslu)	4	MF-4	7			3, 46, 52	56.200		419.711
202411193	Mimarlık (%25 Burslu)	4	MF-4	7			3, 46, 52	143.000		326.529
202411166	Tekstil Mühendisliği (Tam Burslu)	4	MF-4	4			3, 46, 52	110.000		352.646
202411606	Tekstil Mühendisliği (%75 Burslu)	4	MF-4	15			3, 46, 52	...		---
202410371	Tekstil Mühendisliği (%50 Burslu)	4	MF-4	21			3, 46, 52			---
202410308	Yazılım Mühendisliği (İngilizce)	4	MF-4	10			15, 17, 28, 52			---
202411103	Yazılım Mühendisliği (İngilizce) (Tam Burslu)	4	MF-4	6			3, 15, 17, 28, 52	49.000		431.949
202411615	Yazılım Mühendisliği (İngilizce) (%75 Burslu)	4	MF-4	5			3, 15, 17, 28, 52	...		---
202410317	Yazılım Mühendisliği (İngilizce) (%50 Burslu)	4	MF-4	39			3, 15, 17, 28, 52			---
Yabancı Diller Yüksekokulu										
202411624	Mütercim-Tercümanlık (İngilizce)	4	DİL-1	54			21, 28, 52, 127			---
202411633	Mütercim-Tercümanlık (İngilizce) (Tam Burslu)	4	DİL-1	6			3, 21, 28, 52, 127			---
202411254	Mütercim-Tercümanlık (Rusça)	4	DİL-3	23			52, 115, 127			---
202411263	Mütercim-Tercümanlık (Rusça) (Tam Burslu)	4	DİL-3	7			3, 52, 115, 127			---
202411272	Mütercim-Tercümanlık (Rusça) (%50 Burslu)	4	DİL-3	30			3, 52, 115, 127			---
202411281	Mütercim-Tercümanlık (Rusça) (%25 Burslu)	4	DİL-3	10			3, 52, 115, 127			---
İSTANBUL BİLGİ ÜNİVERSİTESİ										
Fen-Edebiyat Fakültesi										
202510043	Finans Matematiği (İngilizce) (Tam Burslu)	4	MF-1	3			3, 17, 21, 28, 45	41.200		450.045

TABLO-4. Merkezi Yerleştirme İle Öğrenci Alan Yükseköğretim Lisans Programları

2012-ÖSYS TERCİH KILAVUZU

PROGRAM KODU (1)	PROGRAM ADI (2)	ÖGR. SÜRE (3)	PUAN TÜRÜ (4)	GENEL KONT (5)	OKUL BİRİNCİSİ KONT (6)	MEB BURS (7)	ÖZEL KOŞUL VE AÇIKLAMALAR (8)	2011-ÖSYS 0,15BAŞARI SIRASI (9)	2011-ÖSYS EK PUANLI B.SIRA (10)	2011-ÖSYS EN KÜÇÜK PUAN (11)
202510749	Finans Matematiği (İngilizce) (%50 Burslu)	4	MF-1	21			3, 17, 21, 28, 45			---
202511774	Finans Matematiği (İngilizce) (%25 Burslu)	4	MF-1	8			3, 17, 21, 28, 45	...	---	----
202510661	İngilizce Öğretmenliği	4	DİL-1	6			1, 21, 28, 45			---
202510679	İngilizce Öğretmenliği (Tam Burslu)	4	DİL-1	4			1, 3, 21, 28, 45	283	443	501.003
202511095	İngilizce Öğretmenliği (%50 Burslu)	4	DİL-1	15			1, 3, 21, 28, 45	4.710	1.270	406.060
202510846	İngilizce Öğretmenliği (%25 Burslu)	4	DİL-1	15			1, 3, 21, 28, 45	11.100	1.690	296.863
202510061	Karşılaştırmalı Edebiyat (İngilizce) (Tam Burslu)	4	DİL-1	4			3, 17, 21, 28, 45	374		495.964
202511668	Karşılaştırmalı Edebiyat (İngilizce) (%75 Burslu)	4	DİL-1	9			3, 17, 21, 28, 45	...	---	----
202510758	Karşılaştırmalı Edebiyat (İngilizce) (%50 Burslu)	4	DİL-1	15			3, 17, 21, 28, 45	4.600		407.997
202510855	Karşılaştırmalı Edebiyat (İngilizce) (%25 Burslu)	4	DİL-1	12			3, 17, 21, 28, 45			---
202511632	Matematik (İngilizce)	4	MF-1	10			17, 21, 28, 45			---
202511641	Matematik (İngilizce) (Tam Burslu)	4	MF-1	10			3, 17, 21, 28, 45	68.200		408.315
202511659	Matematik (İngilizce) (%50 Burslu)	4	MF-1	5			3, 17, 21, 28, 45			---
202510097	Psikoloji (İngilizce)	4	TM-3	81			17, 21, 28, 45	233.000		320.670
202510104	Psikoloji (İngilizce) (Tam Burslu)	4	TM-3	9			3, 17, 21, 28, 45	4.340		492.371
202510113	Sosyoloji (İngilizce)	4	TM-3	6			17, 21, 28, 45			---
202510122	Sosyoloji (İngilizce) (Tam Burslu)	4	TM-3	6			3, 17, 21, 28, 45	15.600		458.546
202510546	Sosyoloji (İngilizce) (%50 Burslu)	4	TM-3	43			3, 17, 21, 28, 45	371.000		282.742
202510149	Tarih (İngilizce) (Tam Burslu)	4	TS-2	4			3, 17, 21, 28, 45	2.700		466.542
202511677	Tarih (İngilizce) (%75 Burslu)	4	TS-2	9			3, 17, 21, 28, 45	...	---	----
202510555	Tarih (İngilizce) (%50 Burslu)	4	TS-2	27			3, 17, 21, 28, 45			---
202510158	Hukuk Fakültesi	4	TM-2	162			21, 45	94.900		377.639
202510167	Hukuk Fakültesi (Tam Burslu)	4	TM-2	18			3, 21, 45	1.910		510.987
	İktisadi ve İdari Bilimler Fakültesi									
202510176	Avrupa Birliği İlişkileri (İngilizce)	4	TM-2	4			17, 21, 28, 45			---
202510185	Avrupa Birliği İlişkileri (İngilizce) (Tam Burslu)	4	TM-2	3			3, 17, 21, 28, 45	25.700		440.902
202510564	Avrupa Birliği İlişkileri (İngilizce) (%50 Burslu)	4	TM-2	11			3, 17, 21, 28, 45			---
202511783	Avrupa Birliği İlişkileri (İngilizce) (%25 Burslu)	4	TM-2	12			3, 17, 21, 28, 45	...	---	----
202510194	Ekonomi (İngilizce)	4	TM-1	7			17, 21, 28, 45			---
202510201	Ekonomi (İngilizce) (Tam Burslu)	4	TM-1	6			3, 17, 21, 28, 45	13.600		467.081
202510573	Ekonomi (İngilizce) (%50 Burslu)	4	TM-1	27			3, 17, 21, 28, 45	362.000		273.723
202510925	Ekonomi (İngilizce) (%25 Burslu)	4	TM-1	20			3, 17, 21, 28, 45			---
202510219	İşletme (İngilizce)	4	TM-1	45			17, 21, 28, 45			---
202510228	İşletme (İngilizce) (Tam Burslu)	4	TM-1	15			3, 17, 21, 28, 45	18.700		455.838
202510713	İşletme (İngilizce) (%50 Burslu)	4	TM-1	45			3, 17, 21, 28, 45	189.000		330.408
202511792	İşletme (İngilizce) (%25 Burslu)	4	TM-1	45			3, 17, 21, 28, 45	...	---	----
202511429	İşletme (İngilizce) (UOLP-Liverpool Üniversitesi)	4	TM-1	27			17, 28, 251, 783	549.000		226.315
202511438	İşletme (İngilizce) (UOLP-Liverpool Üniversitesi) (Tam Burslu)	4	TM-1	3			17, 28, 251, 783	6.950		486.843
202510237	İşletme Enformatiği (İngilizce)	4	TM-1	10			17, 21, 28, 45			---
202510246	İşletme Enformatiği (İngilizce) (Tam Burslu)	4	TM-1	4			3, 17, 21, 28, 45	21.900		449.509
202510582	İşletme Enformatiği (İngilizce) (%50 Burslu)	4	TM-1	12			3, 17, 21, 28, 45	477.000		245.725
202510952	İşletme Enformatiği (İngilizce) (%25 Burslu)	4	TM-1	14			3, 17, 21, 28, 45			---
202510255	İşletme-Ekonomi (İngilizce)	4	TM-1	30			17, 21, 28, 45			---
202510264	İşletme-Ekonomi (İngilizce) (Tam Burslu)	4	TM-1	10			3, 17, 21, 28, 45	10.400		475.297
202510704	İşletme-Ekonomi (İngilizce) (%50 Burslu)	4	TM-1	30			3, 17, 21, 28, 45	40.600		424.910
202510961	İşletme-Ekonomi (İngilizce) (%25 Burslu)	4	TM-1	30			3, 17, 21, 28, 45	396.000		265.273
202511447	İşletme-Ekonomi (İngilizce) (UOLP-Liverpool Üniversitesi)	4	TM-1	27			17, 28, 251, 783	495.000		241.443
202511456	İşletme-Ekonomi (İng.) (UOLP-Liverpool Üniversitesi) (Tam Burslu)	4	TM-1	3			17, 28, 251, 783	2.960		506.181
202510273	Siyaset Bilimi (İngilizce)	4	TM-2	7			17, 21, 28, 45			---
202510282	Siyaset Bilimi (İngilizce) (Tam Burslu)	4	TM-2	6			3, 17, 21, 28, 45	17.300		456.304
202510591	Siyaset Bilimi (İngilizce) (%50 Burslu)	4	TM-2	27			3, 17, 21, 28, 45	181.000		334.055
202510979	Siyaset Bilimi (İngilizce) (%25 Burslu)	4	TM-2	20			3, 17, 21, 28, 45	523.000		239.218
202510307	Uluslararası Finans (İngilizce) (Tam Burslu)	4	TM-1	4			3, 17, 21, 28, 45	20.800		451.627
202510607	Uluslararası Finans (İngilizce) (%50 Burslu)	4	TM-1	20			3, 17, 21, 28, 45	119.000		367.083
202510988	Uluslararası Finans (İngilizce) (%25 Burslu)	4	TM-1	16			3, 17, 21, 28, 45	538.000		229.901
202510316	Uluslararası İlişkiler (İngilizce)	4	TM-2	40			17, 21, 28, 45			---
202510325	Uluslararası İlişkiler (İngilizce) (Tam Burslu)	4	TM-2	12			3, 17, 21, 28, 45	18.100		454.650
202510722	Uluslararası İlişkiler (İngilizce) (%50 Burslu)	4	TM-2	23			3, 17, 21, 28, 45	117.000		364.729
202510997	Uluslararası İlişkiler (İngilizce) (%25 Burslu)	4	TM-2	45			3, 17, 21, 28, 45	305.000		293.997
202510334	Uluslararası Ticaret ve İşletmecilik (İngilizce)	4	TM-1	80			17, 21, 28, 45			---
202510343	Uluslararası Ticaret ve İşletmecilik (İngilizce) (Tam Burslu)	4	TM-1	12			3, 17, 21, 28, 45	20.200		452.595
202510731	Uluslararası Ticaret ve İşletmecilik (İngilizce) (%50 Burslu)	4	TM-1	12			3, 17, 21, 28, 45	95.500		381.801
202511005	Uluslararası Ticaret ve İşletmecilik (İngilizce) (%25 Burslu)	4	TM-1	16			3, 17, 21, 28, 45	156.000		346.383
	İletişim Fakültesi									
202510379	Halkla İlişkiler (İngilizce)	4	TS-1	10			17, 21, 28, 45			---
202510388	Halkla İlişkiler (İngilizce) (Tam Burslu)	4	TS-1	8			3, 17, 21, 28, 45	3.940		446.671
202510785	Halkla İlişkiler (İngilizce) (%50 Burslu)	4	TS-1	35			3, 17, 21, 28, 45	83.700		348.002
202511014	Halkla İlişkiler (İngilizce) (%25 Burslu)	4	TS-1	27			3, 17, 21, 28, 45	328.000		248.633
202510413	Medya ve İletişim Sistemleri (İngilizce)	4	TS-1	15			17, 21, 28, 45			---
202510422	Medya ve İletişim Sistemleri (İngilizce) (Tam Burslu)	4	TS-1	8			3, 17, 21, 28, 45	2.570		456.226
202510625	Medya ve İletişim Sistemleri (İngilizce) (%50 Burslu)	4	TS-1	36			3, 17, 21, 28, 45	44.200		378.221
202511032	Medya ve İletişim Sistemleri (İngilizce) (%25 Burslu)	4	TS-1	21			3, 17, 21, 28, 45	201.000		293.524
202511465	Medya ve İletişim Sistemleri (İngilizce) (UOLP-Liverpool Üniversitesi)	4	TS-1	27			17, 28, 251, 783	335.000		245.949
202511474	Medya ve İletişim Sistemleri (İng.) (UOLP-Liverpool Üni.) (Tam Burslu)	4	TS-1	3			17, 28, 251, 783	1.060		475.323
202510431	Reklamcılık (İngilizce)	4	TS-1	45			17, 21, 28, 45			---
202510449	Reklamcılık (İngilizce) (Tam Burslu)	4	TS-1	10			3, 17, 21, 28, 45	2.190		459.698
202510794	Reklamcılık (İngilizce) (%50 Burslu)	4	TS-1	30			3, 17, 21, 28, 45	26.400		397.211
202511808	Reklamcılık (İngilizce) (%25 Burslu)	4	TS-1	15			3, 17, 21, 28, 45	...	---	----
202510458	Sanat ve Kültür Yönetimi (İngilizce)	4	TS-2	8			17, 21, 28, 45			---
202510467	Sanat ve Kültür Yönetimi (İngilizce) (Tam Burslu)	4	TS-2	3			3, 17, 21, 28, 45	5.480		451.645
202510634	Sanat ve Kültür Yönetimi (İngilizce) (%50 Burslu)	4	TS-2	18			3, 17, 21, 28, 45	157.000		328.284
202511817	Sanat ve Kültür Yönetimi (İngilizce) (%25 Burslu)	4	TS-2	5			3, 17, 21, 28, 45	...	---	----
202510476	Sinema ve Televizyon (İngilizce)	4	TS-1	40			17, 21, 28, 45			---
202510485	Sinema ve Televizyon (İngilizce) (Tam Burslu)	4	TS-1	7			3, 17, 21, 28, 45	1.480		468.076
202510643	Sinema ve Televizyon (İngilizce) (%50 Burslu)	4	TS-1	14			3, 17, 21, 28, 45	10.700		423.153
202511826	Sinema ve Televizyon (İngilizce) (%25 Burslu)	4	TS-1	9			3, 17, 21, 28, 45	...	---	----
202510494	Televizyon Haberciliği ve Programcılığı (İngilizce)	4	TS-1	5			17, 21, 28, 45			---
202510501	Televizyon Haberciliği ve Programcılığı (İngilizce) (Tam Burslu)	4	TS-1	4			3, 17, 21, 28, 45	2.910		453.644
202510652	Televizyon Haberciliği ve Programcılığı (İngilizce) (%50 Burslu)	4	TS-1	21			3, 17, 21, 28, 45	68.500		358.396
202511835	Televizyon Haberciliği ve Programcılığı (İngilizce) (%25 Burslu)	4	TS-1	10			3, 17, 21, 28, 45	...	---	----
	Mimarlık Fakültesi									
202511562	Endüstri Ürünleri Tasarımı (İngilizce)	4	MF-4	20			17, 21, 28, 45			---
202511571	Endüstri Ürünleri Tasarımı (İngilizce) (Tam Burslu)	4	MF-4	5			3, 17, 21, 28, 45	23.500		481.559
202511844	Endüstri Ürünleri Tasarımı (İngilizce) (%50 Burslu)	4	MF-4	25			3, 17, 21, 28, 45	...	---	----
202511147	İç Mimarlık (İngilizce)	4	MF-4	35			17, 21, 28, 45			---
202511156	İç Mimarlık (İngilizce) (Tam Burslu)	4	MF-4	5			3, 17, 21, 28, 45	26.200		475.899

TABLO-4. Merkezi Yerleştirme İle Öğrenci Alan Yükseköğretim Lisans Programları

2012-ÖSYS TERCİH KILAVUZU

PROGRAM KODU (1)	PROGRAM ADI (2)	ÖGR. SÜRE (3)	PUAN TÜRÜ (4)	GENEL KONT (5)	OKUL BİRİNCİSİ KONT (6)	MEB BURS (7)	ÖZEL KOŞUL VE AÇIKLAMALAR (8)	2011-ÖSYS 0,15BAŞARI SIRASI (9)	2011-ÖSYS EK PUANLI B.SIRA (10)	2011-ÖSYS EN KÜÇÜK PUAN (11)
202511853	İç Mimarlık (İngilizce) (%50 Burslu)	4	MF-4	10			3, 17, 21, 28, 45	...	---	----
202510801	Mimarlık (İngilizce)	4	MF-4	81			17, 21, 28, 45	112.000	---	351.315
202510819	Mimarlık (İngilizce) (Tam Burslu)	4	MF-4	9			3, 17, 21, 28, 45	20.000	---	489.030
Mühendislik Fakültesi										
202511174	Bilgisayar Mühendisliği (İngilizce) (Tam Burslu)	4	MF-4	7			3, 17, 21, 28, 45	27.600	---	472.912
202511183	Bilgisayar Mühendisliği (İngilizce) (%50 Burslu)	4	MF-4	49			3, 17, 21, 28, 45	97.500	---	365.114
202511192	Bilgisayar Mühendisliği (İngilizce) (%25 Burslu)	4	MF-4	14			3, 17, 21, 28, 45		---	
202511483	Bilgisayar Mühendisliği (İngilizce) (UOLP-Liverpool Üniversitesi)	4	MF-4	18			17, 28, 251, 783		---	
202511492	Bilgisayar Mühendisliği (İng.) (UOLP-Liverpool Üni.) (Tam Burslu)	4	MF-4	2			17, 28, 251, 783	24.800	---	478.726
202511298	Elektrik-Elektronik Mühendisliği (İngilizce) (Tam Burslu)	4	MF-4	6			3, 17, 21, 28, 45	28.400	---	471.034
202511305	Elektrik-Elektronik Mühendisliği (İngilizce) (%50 Burslu)	4	MF-4	39			3, 17, 21, 28, 45	117.000	---	347.112
202511314	Elektrik-Elektronik Mühendisliği (İngilizce) (%25 Burslu)	4	MF-4	16			3, 17, 21, 28, 45	359.000	---	213.438
202511508	Elektrik-Elektronik Mühendisliği (İng.) (UOLP-Liverpool Üniversitesi)	4	MF-4	18			17, 28, 251, 783		---	
202511517	Elektrik-Elektronik Müh. (İng.) (UOLP-Liverpool Üni.) (Tam Burslu)	4	MF-4	2			17, 28, 251, 783	18.100	---	493.101
202511526	Endüstri Mühendisliği (İngilizce)	4	MF-4	35			17, 21, 28, 45	317.000	---	241.002
202511535	Endüstri Mühendisliği (İngilizce) (Tam Burslu)	4	MF-4	6			3, 17, 21, 28, 45	23.400	---	481.612
202511544	Endüstri Mühendisliği (İngilizce) (%50 Burslu)	4	MF-4	19			3, 17, 21, 28, 45	43.900	---	441.152
202511253	Enerji Sistemleri Mühendisliği (İngilizce) (Tam Burslu)	4	MF-4	4			3, 17, 21, 28, 45	32.500	---	462.834
202511262	Enerji Sistemleri Mühendisliği (İngilizce) (%50 Burslu)	4	MF-4	24			3, 17, 21, 28, 45	140.000	---	328.777
202511271	Enerji Sistemleri Mühendisliği (İngilizce) (%25 Burslu)	4	MF-4	12			3, 17, 21, 28, 45	317.000	---	241.287
202511686	Genetik ve Biyomühendislik (İngilizce) (Tam Burslu)	4	MF-3	5			3, 17, 21, 28, 45	...	---	----
202511695	Genetik ve Biyomühendislik (İngilizce) (%50 Burslu)	4	MF-3	30			3, 17, 21, 28, 45	...	---	----
202511702	Genetik ve Biyomühendislik (İngilizce) (%25 Burslu)	4	MF-3	15			3, 17, 21, 28, 45	...	---	----
202511711	İnşaat Mühendisliği (İngilizce)	4	MF-4	15			17, 21, 28, 45	...	---	----
202511729	İnşaat Mühendisliği (İngilizce) (Tam Burslu)	4	MF-4	5			3, 17, 21, 28, 45	...	---	----
202511738	İnşaat Mühendisliği (İngilizce) (%50 Burslu)	4	MF-4	30			3, 17, 21, 28, 45	...	---	----
202511747	Makine Mühendisliği (İngilizce)	4	MF-4	15			17, 21, 28, 45	...	---	----
202511756	Makine Mühendisliği (İngilizce) (Tam Burslu)	4	MF-4	5			3, 17, 21, 28, 45	...	---	----
202511765	Makine Mühendisliği (İngilizce) (%50 Burslu)	4	MF-4	30			3, 17, 21, 28, 45	...	---	----
Sağlık Bilimleri Yüksekokulu										
202511386	Beslenme ve Diyetetik (İngilizce)	4	YGS-2	40			1, 17, 21, 28, 45	171.000	15.400	333.799
202511395	Beslenme ve Diyetetik (İngilizce) (Tam Burslu)	4	YGS-2	5			1, 3, 17, 21, 28, 45	15.100	3.430	497.795
202511402	Beslenme ve Diyetetik (İngilizce) (%50 Burslu)	4	YGS-2	5			1, 3, 17, 21, 28, 45	45.900	7.760	447.146
202511129	Fizyoterapi ve Rehabilitasyon (İngilizce)	4	YGS-2	54			1, 17, 21, 28, 45	120.000	13.200	368.779
202511138	Fizyoterapi ve Rehabilitasyon (İngilizce) (Tam Burslu)	4	YGS-2	6			1, 3, 17, 21, 28, 45	13.300	3.060	501.824
202511359	Hemşirelik (İngilizce) (Tam Burslu)	4	YGS-2	5			1, 3, 17, 21, 28, 38, 45	84.900	11.200	401.207
202511368	Hemşirelik (İngilizce) (%50 Burslu)	4	YGS-2	35			1, 3, 17, 21, 28, 38, 45	471.000	25.000	245.722
202511377	Hemşirelik (İngilizce) (%25 Burslu)	4	YGS-2	10			1, 3, 17, 21, 28, 38, 45			
Uygulamalı Bilimler Yüksekokulu										
202511605	Uluslararası Lojistik ve Taşımacılık (İngilizce)	4	YGS-6	20			1, 17, 21, 28, 45	777.000	144.000	238.614
202511614	Uluslararası Lojistik ve Taşımacılık (İngilizce) (Tam Burslu)	4	YGS-6	5			1, 3, 17, 21, 28, 45	88.700	17.300	408.658
202511623	Uluslararası Lojistik ve Taşımacılık (İngilizce) (%50 Burslu)	4	YGS-6	25			1, 3, 17, 21, 28, 45	510.000	94.800	278.879
İSTANBUL BİLİM ÜNİVERSİTESİ										
Fen-Edebiyat Fakültesi										
202610015	Psikoloji	4	TM-3	60			29	313.000	---	297.857
202610112	Psikoloji (Tam Burslu)	4	TM-3	6			3, 29	22.100	---	446.710
202610024	Tıp Fakültesi	6	MF-3	45			29	19.100	---	487.672
202610033	Tıp Fakültesi (Tam Burslu)	6	MF-3	6			3, 29	3.740	---	530.644
202610157	Tıp Fakültesi (%50 Burslu)	6	MF-3	2			3, 29	...	---	----
202610166	Tıp Fakültesi (%25 Burslu)	6	MF-3	2			3, 29	...	---	----
202610042	Florence Nightingale Hastanesi Hemşirelik Yüksekokulu	4	YGS-2	130			1, 29, 38	392.000	23.300	260.643
202610051	Florence Nightingale Hastanesi Hemşirelik Yüksekokulu (Tam Burslu)	4	YGS-2	15			1, 3, 29, 38	84.900	11.200	401.237
Sağlık Yüksekokulu										
202610078	Beslenme ve Diyetetik	4	YGS-2	40			1, 29	75.900	10.500	410.742
202610121	Beslenme ve Diyetetik (Tam Burslu)	4	YGS-2	4			1, 3, 29	20.300	4.260	487.470
202610087	Ebelik	4	YGS-2	30			1, 29, 38, 78	563.000	25.900	230.223
202610139	Ebelik (Tam Burslu)	4	YGS-2	3			1, 3, 29, 38, 78	113.000	12.900	373.981
202610069	Fizyoterapi ve Rehabilitasyon	4	YGS-2	40			1, 29	39.500	7.040	455.938
202610148	Fizyoterapi ve Rehabilitasyon (Tam Burslu)	4	YGS-2	4			1, 3, 29	15.000	3.400	498.166
202610096	Sağlık Kurumları Yöneticiliği	4	YGS-6	30			1, 29	628.000	121.000	260.565
202610103	Sağlık Kurumları Yöneticiliği (Tam Burslu)	4	YGS-6	3			1, 3, 29	67.000	14.000	426.570
İSTANBUL GELİŞİM ÜNİVERSİTESİ										
İktisadi, İdari ve Sosyal Bilimler Fakültesi										
202710298	İşletme	4	TM-1	10			237	...	---	----
202710305	İşletme (Tam Burslu)	4	TM-1	5			3, 237	...	---	----
202710314	İşletme (%50 Burslu)	4	TM-1	25			3, 237	...	---	----
202710323	İşletme (%25 Burslu)	4	TM-1	10			3, 237	...	---	----
202710332	Psikoloji	4	TM-3	42			237	...	---	----
202710341	Psikoloji (Tam Burslu)	4	TM-3	6			3, 237	...	---	----
202710359	Psikoloji (%50 Burslu)	4	TM-3	6			3, 237	...	---	----
202710368	Psikoloji (%25 Burslu)	4	TM-3	6			3, 237	...	---	----
202710014	Siyaset Bilimi ve Uluslararası İlişkiler	4	TM-2	6			237	...	---	----
202710023	Siyaset Bilimi ve Uluslararası İlişkiler (Tam Burslu)	4	TM-2	6			3, 237	55.000	---	406.333
202710192	Siyaset Bilimi ve Uluslararası İlişkiler (%50 Burslu)	4	TM-2	3			3, 237	...	---	----
202710208	Siyaset Bilimi ve Uluslararası İlişkiler (%25 Burslu)	4	TM-2	35			3, 237	...	---	----
202710041	Uluslararası Lojistik ve Taşımacılık (Tam Burslu)	4	TM-1	5			3, 237	122.000	---	365.015
202710235	Uluslararası Lojistik ve Taşımacılık (%50 Burslu)	4	TM-1	35			3, 237	...	---	----
202710244	Uluslararası Lojistik ve Taşımacılık (%25 Burslu)	4	TM-1	10			3, 237	...	---	----
202710068	Uluslararası Ticaret (Tam Burslu)	4	TM-1	5			3, 237	126.000	---	362.929
202710217	Uluslararası Ticaret (%50 Burslu)	4	TM-1	35			3, 237	...	---	----
202710226	Uluslararası Ticaret (%25 Burslu)	4	TM-1	10			3, 237	...	---	----
Mühendislik-Mimarlık Fakültesi										
202710111	Bilgisayar Mühendisliği	4	MF-4	3			237	...	---	----
202710129	Bilgisayar Mühendisliği (Tam Burslu)	4	MF-4	5			3, 237	...	---	----
202710138	Bilgisayar Mühendisliği (%50 Burslu)	4	MF-4	35			3, 237	...	---	----
202710147	Bilgisayar Mühendisliği (%25 Burslu)	4	MF-4	7			3, 237	...	---	----
202710077	Endüstri Mühendisliği	4	MF-4	3			237	...	---	----
202710086	Endüstri Mühendisliği (Tam Burslu)	4	MF-4	5			3, 237	62.700	---	409.530
202710253	Endüstri Mühendisliği (%50 Burslu)	4	MF-4	35			3, 237	...	---	----
202710262	Endüstri Mühendisliği (%25 Burslu)	4	MF-4	7			3, 237	...	---	----
202710377	İnşaat Mühendisliği	4	MF-4	30			237	...	---	----
202710386	İnşaat Mühendisliği (Tam Burslu)	4	MF-4	5			3, 237	...	---	----
202710395	İnşaat Mühendisliği (%50 Burslu)	4	MF-4	10			3, 237	...	---	----
202710402	İnşaat Mühendisliği (%25 Burslu)	4	MF-4	10			3, 237	...	---	----
202710095	Mekatronik Mühendisliği	4	MF-4	3			237	...	---	----
202710102	Mekatronik Mühendisliği (Tam Burslu)	4	MF-4	5			3, 237	52.400	---	425.968

TABLO-4. Merkezi Yerleştirme İle Öğrenci Alan Yükseköğretim Lisans Programları

2012-ÖSYS TERCİH KILAVUZU

PROGRAM KODU (1)	PROGRAM ADI (2)	ÖGR. SÜRE (3)	PUAN TÜRÜ (4)	GENEL KONT (5)	OKUL BİRİNCİSİ KONT (6)	MEB BURS (7)	ÖZEL KOŞUL VE AÇIKLAMALAR (8)	2011-ÖSYS 0,15BAŞARI SIRASI (9)	2011-ÖSYS EK PUANLI B.SIRA (10)	2011-ÖSYS EN KÜÇÜK PUAN (11)
202710271	Mekatronik Mühendisliği (%50 Burslu)	4	MF-4	35			3, 237	...	---	----
202710289	Mekatronik Mühendisliği (%25 Burslu)	4	MF-4	7			3, 237	...	---	----
202710156	Mimarlık	4	MF-4	5			237	...	---	----
202710165	Mimarlık (Tam Burslu)	4	MF-4	5			3, 237	...	---	----
202710183	Mimarlık (%25 Burslu)	4	MF-4	40			3, 237	...	---	----
İSTANBUL KEMERBURGAZ ÜNİVERSİTESİ										
202910666	Eczacılık Fakültesi (İngilizce)	5	MF-3	54			11, 17, 21, 28, 166	...	---	----
202910675	Eczacılık Fakültesi (İngilizce) (Tam Burslu)	5	MF-3	6			3, 11, 17, 21, 28, 166	...	---	----
Fen-Edebiyat Fakültesi										
202910242	Psikoloji (İngilizce)	4	TM-3	34			17, 21, 28, 166	477.000	---	256.086
202910251	Psikoloji (İngilizce) (Tam Burslu)	4	TM-3	6			3, 17, 21, 28, 166	25.000	---	441.892
202910269	Psikoloji (İngilizce) (%25 Burslu)	4	TM-3	20			3, 17, 21, 28, 166	448.000	---	263.225
202910612	Sosyoloji (İngilizce) (Tam Burslu)	4	TM-3	5			3, 17, 21, 28, 166	...	---	----
202910621	Sosyoloji (İngilizce) (%75 Burslu)	4	TM-3	10			3, 17, 21, 28, 166	...	---	----
202910639	Sosyoloji (İngilizce) (%50 Burslu)	4	TM-3	30			3, 17, 21, 28, 166	...	---	----
Güzel Sanatlar ve Tasarım Fakültesi										
202910375	Grafik Tasarım (Tam Burslu)	4	TM-3	6			3, 46, 166	...	---	----
202910436	Grafik Tasarım (%75 Burslu)	4	TM-3	10			3, 46, 166	...	---	----
202910384	Grafik Tasarım (%50 Burslu)	4	TM-3	24			3, 46, 166	...	---	----
202910393	Moda ve Tekstil Tasarımı (Tam Burslu)	4	TM-3	6			3, 46, 166	...	---	----
202910445	Moda ve Tekstil Tasarımı (%75 Burslu)	4	TM-3	10			3, 46, 166	...	---	----
202910409	Moda ve Tekstil Tasarımı (%50 Burslu)	4	TM-3	24			3, 46, 166	...	---	----
202910418	Takı Tasarımı (Tam Burslu)	4	TM-3	6			3, 46, 166	...	---	----
202910454	Takı Tasarımı (%75 Burslu)	4	TM-3	10			3, 46, 166	...	---	----
202910427	Takı Tasarımı (%50 Burslu)	4	TM-3	24			3, 46, 166	...	---	----
202910278	Hukuk Fakültesi	4	TM-2	94			17, 21, 86, 166	176.000	---	336.018
202910287	Hukuk Fakültesi (Tam Burslu)	4	TM-2	18			3, 17, 21, 86, 166	17.300	---	456.282
202910296	Hukuk Fakültesi (%25 Burslu)	4	TM-2	8			3, 17, 21, 86, 166	160.000	---	343.056
İktisadi ve İdari Bilimler Fakültesi										
202910463	İktisat (İngilizce) (Tam Burslu)	4	TM-1	5			17, 21, 28, 166	...	---	----
202910472	İktisat (İngilizce) (%75 Burslu)	4	TM-1	10			3, 17, 21, 28, 166	...	---	----
202910481	İktisat (İngilizce) (%50 Burslu)	4	TM-1	30			3, 17, 21, 28, 166	...	---	----
202910224	İşletme (İngilizce) (Tam Burslu)	4	TM-1	5			3, 17, 21, 28, 166	112.000	---	371.141
202910499	İşletme (İngilizce) (%75 Burslu)	4	TM-1	10			3, 17, 21, 28, 166	...	---	----
202910233	İşletme (İngilizce) (%50 Burslu)	4	TM-1	30			3, 17, 21, 28, 166	...	---	----
202910506	Siyaset Bilimi ve Kamu Yönetimi (İngilizce) (Tam Burslu)	4	TM-2	5			3, 17, 21, 28, 166	...	---	----
202910515	Siyaset Bilimi ve Kamu Yönetimi (İngilizce) (%75 Burslu)	4	TM-2	10			3, 17, 21, 28, 166	...	---	----
202910524	Siyaset Bilimi ve Kamu Yönetimi (İngilizce) (%50 Burslu)	4	TM-2	30			3, 17, 21, 28, 166	...	---	----
202910199	Uluslararası İlişkiler (İngilizce) (Tam Burslu)	4	TM-2	6			3, 17, 21, 28, 166	97.300	---	376.145
202910206	Uluslararası İlişkiler (İngilizce) (%50 Burslu)	4	TM-2	40			3, 17, 21, 28, 166	560.000	---	228.492
202910215	Uluslararası İlişkiler (İngilizce) (%25 Burslu)	4	TM-2	14			3, 17, 21, 28, 166	...	---	----
202910021	Uluslararası Lojistik Yönetimi (İngilizce) (Tam Burslu)	4	TM-1	6			3, 17, 21, 28, 166	100.000	---	378.634
202910039	Uluslararası Lojistik Yönetimi (İngilizce) (%50 Burslu)	4	TM-1	40			3, 17, 21, 28, 166	...	---	----
202910048	Uluslararası Lojistik Yönetimi (İngilizce) (%25 Burslu)	4	TM-1	14			3, 17, 21, 28, 166	...	---	----
202910066	Uluslararası Ticaret (İngilizce) (Tam Burslu)	4	TM-1	6			3, 17, 21, 28, 166	105.000	---	375.434
202910075	Uluslararası Ticaret (İngilizce) (%50 Burslu)	4	TM-1	40			3, 17, 21, 28, 166	567.000	---	208.492
202910084	Uluslararası Ticaret (İngilizce) (%25 Burslu)	4	TM-1	14			3, 17, 21, 28, 166	...	---	----
Mühendislik-Mimarlık Fakültesi										
202910093	Bilgisayar Mühendisliği (İngilizce) (Tam Burslu)	4	MF-4	5			3, 17, 21, 28, 166	61.900	---	410.797
202910533	Bilgisayar Mühendisliği (İngilizce) (%75 Burslu)	4	MF-4	10			3, 17, 21, 28, 166	...	---	----
202910109	Bilgisayar Mühendisliği (İngilizce) (%50 Burslu)	4	MF-4	30			3, 17, 21, 28, 166	...	---	----
202910118	Elektrik-Elektronik Mühendisliği (İngilizce) (Tam Burslu)	4	MF-4	5			3, 17, 21, 28, 166	58.300	---	416.281
202910542	Elektrik-Elektronik Mühendisliği (İngilizce) (%75 Burslu)	4	MF-4	10			3, 17, 21, 28, 166	...	---	----
202910127	Elektrik-Elektronik Mühendisliği (İngilizce) (%50 Burslu)	4	MF-4	30			3, 17, 21, 28, 166	...	---	----
202910136	Endüstri Mühendisliği (İngilizce) (Tam Burslu)	4	MF-4	6			3, 17, 21, 28, 166	54.700	---	422.065
202910145	Endüstri Mühendisliği (İngilizce) (%50 Burslu)	4	MF-4	44			3, 17, 21, 28, 166	...	---	----
202910154	Endüstri Mühendisliği (İngilizce) (%25 Burslu)	4	MF-4	10			3, 17, 21, 28, 166	...	---	----
202910657	İç Mimarlık ve Çevre Tasarımı (İngilizce) (Tam Burslu)	4	TM-1	5			3, 17, 21, 28, 166	...	---	----
202910684	İç Mimarlık ve Çevre Tasarımı (İngilizce) (%75 Burslu)	4	TM-1	10			17, 21, 28, 166	...	---	----
202910648	İç Mimarlık ve Çevre Tasarımı (İngilizce) (%50 Burslu)	4	TM-1	30			3, 17, 21, 28, 166	...	---	----
202910587	İnşaat Mühendisliği (İngilizce) (Tam Burslu)	4	MF-4	6			3, 17, 21, 28, 166	...	---	----
202910596	İnşaat Mühendisliği (İngilizce) (%75 Burslu)	4	MF-4	10			3, 17, 21, 28, 166	...	---	----
202910603	İnşaat Mühendisliği (İngilizce) (%50 Burslu)	4	MF-4	40			3, 17, 21, 28, 166	...	---	----
202910551	Makine Mühendisliği (İngilizce) (Tam Burslu)	4	MF-4	5			3, 17, 21, 28, 166	...	---	----
202910569	Makine Mühendisliği (İngilizce) (%75 Burslu)	4	MF-4	10			3, 17, 21, 28, 166	...	---	----
202910578	Makine Mühendisliği (İngilizce) (%50 Burslu)	4	MF-4	30			3, 17, 21, 28, 166	...	---	----
202910163	Mimarlık (İngilizce)	4	MF-4	30			17, 21, 28, 166	...	---	----
202910172	Mimarlık (İngilizce) (Tam Burslu)	4	MF-4	6			3, 17, 21, 28, 166	40.100	---	448.106
202910181	Mimarlık (İngilizce) (%25 Burslu)	4	MF-4	30			3, 17, 21, 28, 166	342.000	---	230.213
İSTANBUL KÜLTÜR ÜNİVERSİTESİ										
Fen-Edebiyat Fakültesi										
203010036	Fizik (Tam Burslu)	4	MF-2	10			3, 46, 47	...	---	----
203010521	Fizik (%75 Burslu)	4	MF-2	10			3, 46, 47	...	---	----
203010045	İngiliz Dili ve Edebiyatı	4	DİL-1	5			21, 28, 47, 77	...	---	----
203010063	İngiliz Dili ve Edebiyatı (Tam Burslu)	4	DİL-1	5			3, 21, 28, 47, 77	2.470	---	444.878
203010539	İngiliz Dili ve Edebiyatı (%75 Burslu)	4	DİL-1	10			3, 21, 28, 47, 77	...	---	----
203010054	İngiliz Dili ve Edebiyatı (%50 Burslu)	4	DİL-1	20			3, 21, 28, 47, 77	13.200	---	263.449
203010724	İngiliz Dili ve Edebiyatı (%25 Burslu)	4	DİL-1	10			3, 21, 28, 47, 77	...	---	----
203010072	Matematik-Bilgisayar	4	MF-1	5			46, 47	...	---	----
203010099	Matematik-Bilgisayar (Tam Burslu)	4	MF-1	7			3, 46, 47	69.500	---	406.563
203010548	Matematik-Bilgisayar (%75 Burslu)	4	MF-1	8			3, 46, 47	...	---	----
203010081	Matematik-Bilgisayar (%50 Burslu)	4	MF-1	15			3, 46, 47	...	---	----
203010733	Matematik-Bilgisayar (%25 Burslu)	4	MF-1	5			3, 46, 47	...	---	----
203010106	Moleküler Biyoloji ve Genetik	4	MF-3	14			46, 47	...	---	----
203010115	Moleküler Biyoloji ve Genetik (Tam Burslu)	4	MF-3	5			3, 46, 47	23.700	---	477.511
203010487	Moleküler Biyoloji ve Genetik (%50 Burslu)	4	MF-3	17			3, 46, 47	106.000	---	338.757
203010742	Moleküler Biyoloji ve Genetik (%25 Burslu)	4	MF-3	9			3, 46, 47	170.000	---	288.889
203010124	Psikoloji	4	TM-3	30			46, 47	232.000	---	321.063
203010133	Psikoloji (Tam Burslu)	4	TM-3	5			3, 46, 47	13.500	---	463.034
203010496	Psikoloji (%50 Burslu)	4	TM-3	10			3, 46, 47	37.600	---	424.748
203010751	Psikoloji (%25 Burslu)	4	TM-3	10			3, 46, 47	83.100	---	383.815
203010142	Türk Dili ve Edebiyatı	4	TS-2	19			46, 47	372.000	---	246.006
203010169	Türk Dili ve Edebiyatı (Tam Burslu)	4	TS-2	9			3, 46, 47	20.900	---	417.137
203010151	Türk Dili ve Edebiyatı (%50 Burslu)	4	TS-2	9			3, 46, 47	55.900	---	382.008
203010769	Türk Dili ve Edebiyatı (%25 Burslu)	4	TS-2	23			3, 46, 47	303.000	---	272.339
203010178	Hukuk Fakültesi	4	TM-2	120			46, 47	88.300	---	381.843

TABLO-4. Merkezi Yerleştirme İle Öğrenci Alan Yükseköğretim Lisans Programları

2012-ÖSYS TERCİH KILAVUZU

PROGRAM KODU (1)	PROGRAM ADI (2)	ÖGR. SÜRE (3)	PUAN TÜRÜ (4)	GENEL KONT (5)	OKUL BİRİNCİSİ KONT (6)	MEB BURS (7)	ÖZEL KOŞUL VE AÇIKLAMALAR (8)	2011-ÖSYS 0,15BAŞARI SIRASI (9)	2011-ÖSYS EK PUANLI B.SIRA (10)	2011-ÖSYS EN KÜÇÜK PUAN (11)
203010187	Hukuk Fakültesi (Tam Burslu)	4	TM-2	20			3, 46, 47	14.000	---	463.276
203010196	Hukuk Fakültesi (%50 Burslu)	4	TM-2	30			3, 46, 47	23.900	---	443.874
203010778	Hukuk Fakültesi (%25 Burslu)	4	TM-2	30			3, 46, 47	30.300	---	433.716
İktisadi ve İdari Bilimler Fakültesi										
203010203	İktisat	4	TM-1	9			46, 47		---	---
203010212	İktisat (Tam Burslu)	4	TM-1	9			3, 46, 47	84.800	---	389.065
203010221	İktisat (%50 Burslu)	4	TM-1	39			3, 46, 47	388.000	---	267.281
203010593	İktisat (%25 Burslu)	4	TM-1	18			3, 46, 47	507.000	---	238.556
203010239	İşletme (Türkçe)	4	TM-1	35			46, 47		---	---
203010248	İşletme (Türkçe) (Tam Burslu)	4	TM-1	11			3, 46, 47	115.000	---	369.450
203010257	İşletme (Türkçe) (%50 Burslu)	4	TM-1	35			3, 46, 47	307.000	---	288.547
203010681	İşletme (Türkçe) (%25 Burslu)	4	TM-1	35			3, 46, 47	467.000	---	248.284
203010866	İşletme	4	TM-1	15			17, 21, 47, 86		---	---
203010875	İşletme (Tam Burslu)	4	TM-1	6			3, 17, 21, 47, 86	86.500	---	387.954
203010963	İşletme (%50 Burslu)	4	TM-1	24			3, 17, 21, 47, 86	...	---	---
203010972	İşletme (%25 Burslu)	4	TM-1	15			3, 17, 21, 47, 86	...	---	---
203010266	Uluslararası İlişkiler (İngilizce)	4	TM-2	20			17, 21, 28, 47	505.000	---	243.776
203010275	Uluslararası İlişkiler (İngilizce) (Tam Burslu)	4	TM-2	6			3, 17, 21, 28, 47	33.100	---	429.923
203010284	Uluslararası İlişkiler (İngilizce) (%50 Burslu)	4	TM-2	20			3, 17, 21, 28, 47	195.000	---	328.570
203010699	Uluslararası İlişkiler (İngilizce) (%25 Burslu)	4	TM-2	20			3, 17, 21, 28, 47	335.000	---	285.945
203010884	Uluslararası Ticaret	4	TM-1	13			46, 47	...	---	---
203010893	Uluslararası Ticaret (Tam Burslu)	4	TM-1	6			3, 46, 47	...	---	---
203010909	Uluslararası Ticaret (%50 Burslu)	4	TM-1	30			3, 46, 47	...	---	---
203010918	Uluslararası Ticaret (%25 Burslu)	4	TM-1	11			3, 46, 47	...	---	---
Mimarlık Fakültesi										
203010415	Mimarlık	4	MF-4	60			46, 47	146.000	---	324.462
203010424	Mimarlık (Tam Burslu)	4	MF-4	10			3, 46, 47	23.300	---	481.843
203010433	Mimarlık (%50 Burslu)	4	MF-4	10			3, 46, 47	40.000	---	448.263
203010821	Mimarlık (%25 Burslu)	4	MF-4	15			3, 46, 47	58.500	---	415.992
203010927	Mimarlık (İngilizce)	4	MF-4	15			17, 21, 28, 47	...	---	---
203010936	Mimarlık (İngilizce) (Tam Burslu)	4	MF-4	5			3, 17, 21, 28, 47	...	---	---
203010945	Mimarlık (İngilizce) (%50 Burslu)	4	MF-4	5			3, 17, 21, 28, 47	...	---	---
203010954	Mimarlık (İngilizce) (%25 Burslu)	4	MF-4	5			3, 17, 21, 28, 47	...	---	---
Mühendislik Fakültesi										
203010293	Bilgisayar Mühendisliği (İngilizce)	4	MF-4	20			17, 21, 28, 47		---	---
203010309	Bilgisayar Mühendisliği (İngilizce) (Tam Burslu)	4	MF-4	10			3, 17, 21, 28, 47	37.900	---	452.123
203010318	Bilgisayar Mühendisliği (İngilizce) (%50 Burslu)	4	MF-4	50			3, 17, 21, 28, 47	249.000	---	268.337
203010787	Bilgisayar Mühendisliği (İngilizce) (%25 Burslu)	4	MF-4	20			3, 17, 21, 28, 47		---	---
203010327	Elektronik Mühendisliği (İngilizce)	4	MF-4	10			17, 21, 28, 47		---	---
203010336	Elektronik Mühendisliği (İngilizce) (Tam Burslu)	4	MF-4	5			3, 17, 21, 28, 47	43.200	---	442.380
203010345	Elektronik Mühendisliği (İngilizce) (%50 Burslu)	4	MF-4	25			3, 17, 21, 28, 47		---	---
203010796	Elektronik Mühendisliği (İngilizce) (%25 Burslu)	4	MF-4	20			3, 17, 21, 28, 47		---	---
203010354	Endüstri Mühendisliği (İngilizce)	4	MF-4	20			17, 21, 28, 47		---	---
203010363	Endüstri Mühendisliği (İngilizce) (Tam Burslu)	4	MF-4	10			3, 17, 21, 28, 47	31.500	---	464.761
203010372	Endüstri Mühendisliği (İngilizce) (%50 Burslu)	4	MF-4	30			3, 17, 21, 28, 47	88.500	---	374.829
203010803	Endüstri Mühendisliği (İngilizce) (%25 Burslu)	4	MF-4	30			3, 17, 21, 28, 47	222.000	---	281.179
203010381	İnşaat Mühendisliği (İngilizce)	4	MF-4	45			17, 21, 28, 47	288.000	---	252.459
203010399	İnşaat Mühendisliği (İngilizce) (Tam Burslu)	4	MF-4	10			3, 17, 21, 28, 47	38.900	---	450.256
203010406	İnşaat Mühendisliği (İngilizce) (%50 Burslu)	4	MF-4	15			3, 17, 21, 28, 47	77.000	---	389.114
203010812	İnşaat Mühendisliği (İngilizce) (%25 Burslu)	4	MF-4	25			3, 17, 21, 28, 47	141.000	---	328.468
203010981	İnşaat Mühendisliği	4	MF-4	20			46, 47	...	---	---
203010999	İnşaat Mühendisliği (Tam Burslu)	4	MF-4	10			3, 46, 47	...	---	---
203011007	İnşaat Mühendisliği (%50 Burslu)	4	MF-4	15			3, 46, 47	...	---	---
203011016	İnşaat Mühendisliği (%25 Burslu)	4	MF-4	15			3, 46, 47	...	---	---
Sanat ve Tasarım Fakültesi										
203010442	İletişim Sanatları	4	TS-1	20			46, 47		---	---
203010451	İletişim Sanatları (Tam Burslu)	4	TS-1	7			3, 46, 47	11.600	---	421.230
203010469	İletişim Sanatları (%50 Burslu)	4	TS-1	25			3, 46, 47	139.000	---	319.031
203010672	İletişim Sanatları (%25 Burslu)	4	TS-1	20			3, 46, 47	283.000	---	263.978
203010512	Sanat Yönetimi	4	TS-2	5			46, 47		---	---
203010839	Sanat Yönetimi (Tam Burslu)	4	TS-2	5			3, 46, 47	29.600	---	406.365
203010857	Sanat Yönetimi (%50 Burslu)	4	TS-2	25			3, 46, 47	236.000	---	297.095
203010848	Sanat Yönetimi (%25 Burslu)	4	TS-2	10			3, 46, 47	340.000	---	258.472
İSTANBUL MEDENİYET ÜNİVERSİTESİ										
Edebiyat Fakültesi										
105410018	Felsefe	4	TM-3	40	1		21	...	---	---
105410027	Tarih	4	TS-2	40	1		17, 21, 86	...	---	---
105410036	Türk Dili ve Edebiyatı	4	TS-2	40	1		21	...	---	---
Siyasal Bilimler Fakültesi										
105410054	İktisat	4	TM-1	40	1		21	...	---	---
105410045	Uluslararası İlişkiler	4	TM-2	40	1		17, 21, 86	...	---	---
İSTANBUL MEDİPOL ÜNİVERSİTESİ										
203110026	Dış Hekimliği Fakültesi (Tam Burslu)	5	MF-3	7			3, 21, 709	12.600	---	503.196
203110238	Dış Hekimliği Fakültesi (%50 Burslu)	5	MF-3	6			3, 21, 709	...	---	---
203110159	Dış Hekimliği Fakültesi (%25 Burslu)	5	MF-3	59			3, 21, 709	33.700	---	456.088
203110053	Eczacılık Fakültesi (Tam Burslu)	5	MF-3	6			3, 11, 709	16.600	---	493.595
203110247	Eczacılık Fakültesi (%50 Burslu)	5	MF-3	6			3, 11, 709	...	---	---
203110168	Eczacılık Fakültesi (%25 Burslu)	5	MF-3	48			3, 11, 709	30.800	---	462.167
203110211	Hukuk Fakültesi (Tam Burslu)	4	TM-2	10			3, 709	15.800	---	459.373
203110256	Hukuk Fakültesi (%50 Burslu)	4	TM-2	10			3, 709	...	---	---
203110202	Hukuk Fakültesi (%25 Burslu)	4	TM-2	80			3, 709	153.000	---	346.004
Sağlık Bilimleri Fakültesi										
203110105	Beslenme ve Diyetetik (Tam Burslu)	4	MF-3	7			3, 709	19.000	---	487.902
203110265	Beslenme ve Diyetetik (%50 Burslu)	4	MF-3	6			3, 709	...	---	---
203110177	Beslenme ve Diyetetik (%25 Burslu)	4	MF-3	57			3, 709	54.400	---	415.645
203110114	Fizyoterapi ve Rehabilitasyon (Tam Burslu)	4	MF-3	6			3, 709	16.700	---	493.364
203110274	Fizyoterapi ve Rehabilitasyon (%50 Burslu)	4	MF-3	7			3, 709	...	---	---
203110186	Fizyoterapi ve Rehabilitasyon (%25 Burslu)	4	MF-3	57			3, 709	46.300	---	430.958
203110123	Hemşirelik (Tam Burslu)	4	MF-3	7			3, 38, 709	67.800	---	392.418
203110229	Hemşirelik (%50 Burslu)	4	MF-3	63			3, 38, 709	174.000	---	286.766
203110132	Sağlık Yönetimi (Tam Burslu)	4	TM-1	7			3, 709	51.000	---	415.133
203110283	Sağlık Yönetimi (%50 Burslu)	4	TM-1	7			3, 709	...	---	---
203110195	Sağlık Yönetimi (%25 Burslu)	4	TM-1	36			3, 709	377.000	---	269.798
203110035	Tıp Fakültesi (Tam Burslu)	6	MF-3	8			3, 21, 709	4.340	---	528.064
203110292	Tıp Fakültesi (%50 Burslu)	6	MF-3	8			3, 21, 709	...	---	---
203110141	Tıp Fakültesi (%25 Burslu)	6	MF-3	64			3, 21, 709	21.900	---	481.453

TABLO-4. Merkezi Yerleştirme İle Öğrenci Alan Yükseköğretim Lisans Programları

2012-ÖSYS TERCİH KILAVUZU

PROGRAM KODU (1)	PROGRAM ADI (2)	ÖGR. SÜRE (3)	PUAN TÜRÜ (4)	GENEL KONT (5)	OKUL BİRİNCİSİ KONT (6)	MEB BURS (7)	ÖZEL KOŞUL VE AÇIKLAMALAR (8)	2011-ÖSYS 0,15BAŞARI SIRASI (9)	2011-ÖSYS EK PUANLI B.SIRA (10)	2011-ÖSYS EN KÜÇÜK PUAN (11)
İSTANBUL SABAHATTIN ZAIM ÜNİVERSİTESİ										
Eğitim Fakültesi										
203210016	İngilizce Öğretmenliği	4	DİL-1	20			1, 21, 778			
203210025	İngilizce Öğretmenliği (Tam Burslu)	4	DİL-1	8			1, 3, 21, 778	2.740	1.080	439.823
203210034	İngilizce Öğretmenliği (%50 Burslu)	4	DİL-1	8			1, 3, 21, 778	7.720	1.480	354.825
203210043	İngilizce Öğretmenliği (%25 Burslu)	4	DİL-1	4			1, 3, 21, 778	11.800	1.740	285.594
203210176	Okul Öncesi Öğretmenliği	4	YGS-5	29			1, 46, 778	----
203210185	Okul Öncesi Öğretmenliği (Tam Burslu)	4	YGS-5	4			1, 3, 46, 778	----
203210194	Okul Öncesi Öğretmenliği (%50 Burslu)	4	YGS-5	4			1, 3, 46, 778	----
203210201	Okul Öncesi Öğretmenliği (%25 Burslu)	4	YGS-5	3			1, 3, 46, 778	----
203210219	Rehberlik ve Psikolojik Danışmanlık	4	TM-3	29			46, 778	----
203210228	Rehberlik ve Psikolojik Danışmanlık (Tam Burslu)	4	TM-3	4			3, 46, 778	----
203210237	Rehberlik ve Psikolojik Danışmanlık (%50 Burslu)	4	TM-3	4			3, 46, 778	----
203210246	Rehberlik ve Psikolojik Danışmanlık (%25 Burslu)	4	TM-3	3			3, 46, 778	----
İşletme ve Yönetim Bilimleri Fakültesi										
203210052	İşletme (İngilizce)	4	TM-1	20			17, 21, 28, 778	----
203210061	İşletme (İngilizce) (Tam Burslu)	4	TM-1	8			3, 17, 21, 28, 778	102.000	---	377.701
203210079	İşletme (İngilizce) (%50 Burslu)	4	TM-1	8			3, 17, 21, 28, 778	299.000	---	290.870
203210088	İşletme (İngilizce) (%25 Burslu)	4	TM-1	4			3, 17, 21, 28, 778	338.000	---	279.853
Mühendislik ve Doğa Bilimleri Fakültesi										
203210131	Bilgisayar Mühendisliği	4	MF-4	20			46, 778	----
203210149	Bilgisayar Mühendisliği (Tam Burslu)	4	MF-4	8			3, 46, 778	62.900	---	409.195
203210158	Bilgisayar Mühendisliği (%50 Burslu)	4	MF-4	8			3, 46, 778	166.000	---	312.074
203210167	Bilgisayar Mühendisliği (%25 Burslu)	4	MF-4	4			3, 46, 778	270.000	---	259.784
203210097	Gıda Mühendisliği	4	MF-4	20			46, 778	----
203210113	Gıda Mühendisliği (Tam Burslu)	4	MF-4	8			3, 46, 778	67.400	---	402.452
203210104	Gıda Mühendisliği (%50 Burslu)	4	MF-4	8			3, 46, 778	168.000	---	310.297
203210122	Gıda Mühendisliği (%25 Burslu)	4	MF-4	4			3, 46, 778	191.000	---	297.088
203210255	Mimarlık	4	MF-4	30			46, 778	----
203210264	Mimarlık (Tam Burslu)	4	MF-4	12			3, 46, 778	----
203210273	Mimarlık (%50 Burslu)	4	MF-4	12			3, 46, 778	----
203210282	Mimarlık (%25 Burslu)	4	MF-4	6			3, 46, 778	----
İnsan ve Toplum Bilimleri Fakültesi										
203210291	Psikoloji	4	TM-3	20			46, 778	----
203210307	Psikoloji (Tam Burslu)	4	TM-3	8			3, 46, 778	----
203210316	Psikoloji (%50 Burslu)	4	TM-3	8			3, 46, 778	----
203210325	Psikoloji (%25 Burslu)	4	TM-3	4			3, 46, 778	----
203210334	Siyaset Bilimi ve Uluslararası İlişkiler (İngilizce)	4	TM-2	25			17, 21, 28, 778	----
203210343	Siyaset Bilimi ve Uluslararası İlişkiler (İngilizce) (Tam Burslu)	4	TM-2	10			3, 17, 21, 28, 778	----
203210352	Siyaset Bilimi ve Uluslararası İlişkiler (İngilizce) (%50 Burslu)	4	TM-2	10			3, 17, 21, 28, 778	----
203210361	Siyaset Bilimi ve Uluslararası İlişkiler (İngilizce) (%25 Burslu)	4	TM-2	5			3, 17, 21, 28, 778	----
İSTANBUL ŞEHİR ÜNİVERSİTESİ										
203310351	Hukuk Fakültesi	4	TM-2	8			17, 21, 86, 710	37.300	---	424.439
203310448	Hukuk Fakültesi (Tam Burslu)	4	TM-2	8			3, 17, 21, 86, 710	1.880	---	511.255
203310509	Hukuk Fakültesi (%75 Burslu)	4	TM-2	9			3, 17, 21, 86, 710	...	---	----
203310457	Hukuk Fakültesi (%50 Burslu)	4	TM-2	15			3, 17, 21, 86, 710	21.200	---	448.711
203310466	Hukuk Fakültesi (%25 Burslu)	4	TM-2	40			3, 17, 21, 86, 710	31.100	---	432.618
İletişim Fakültesi										
203310015	Sinema ve Televizyon (İngilizce)	4	TS-1	5			17, 21, 28, 710	329.000	---	248.116
203310024	Sinema ve Televizyon (İngilizce) (Tam Burslu)	4	TS-1	5			3, 17, 21, 28, 710	1.990	---	461.766
203310518	Sinema ve Televizyon (İngilizce) (%75 Burslu)	4	TS-1	5			3, 17, 21, 28, 710	...	---	----
203310033	Sinema ve Televizyon (İngilizce) (%50 Burslu)	4	TS-1	10			3, 17, 21, 28, 710	90.100	---	344.018
203310369	Sinema ve Televizyon (İngilizce) (%25 Burslu)	4	TS-1	15			3, 17, 21, 28, 710	311.000	---	254.429
İnsan ve Toplum Bilimleri Fakültesi										
203310475	Felsefe (İngilizce) (Tam Burslu)	4	TM-3	5			3, 17, 21, 28, 710	...	---	----
203310493	Felsefe (İngilizce) (%75 Burslu)	4	TM-3	4			3, 17, 21, 28, 710	...	---	----
203310484	Felsefe (İngilizce) (%50 Burslu)	4	TM-3	3			3, 17, 21, 28, 710	...	---	----
203310527	Felsefe (İngilizce) (%25 Burslu)	4	TM-3	3			3, 17, 21, 28, 710	...	---	----
203310218	Psikoloji (İngilizce)	4	TM-3	5			17, 21, 28, 710	139.000	---	354.450
203310227	Psikoloji (İngilizce) (Tam Burslu)	4	TM-3	5			3, 17, 21, 28, 710	6.640	---	482.335
203310536	Psikoloji (İngilizce) (%75 Burslu)	4	TM-3	6			3, 17, 21, 28, 710	...	---	----
203310236	Psikoloji (İngilizce) (%50 Burslu)	4	TM-3	14			3, 17, 21, 28, 710	33.400	---	429.838
203310378	Psikoloji (İngilizce) (%25 Burslu)	4	TM-3	15			3, 17, 21, 28, 710	89.300	---	379.884
203310166	Siyaset Bilimi ve Uluslararası İlişkiler (İngilizce)	4	TM-2	7			17, 21, 28, 710	245.000	---	311.301
203310175	Siyaset Bilimi ve Uluslararası İlişkiler (İngilizce) (Tam Burslu)	4	TM-2	5			3, 17, 21, 28, 710	7.870	---	479.885
203310545	Siyaset Bilimi ve Uluslararası İlişkiler (İngilizce) (%75 Burslu)	4	TM-2	6			3, 17, 21, 28, 710	...	---	----
203310184	Siyaset Bilimi ve Uluslararası İlişkiler (İngilizce) (%50 Burslu)	4	TM-2	12			3, 17, 21, 28, 710	47.400	---	413.465
203310387	Siyaset Bilimi ve Uluslararası İlişkiler (İngilizce) (%25 Burslu)	4	TM-2	15			3, 17, 21, 28, 710	135.000	---	354.829
203310245	Sosyoloji (İngilizce) (Tam Burslu)	4	TM-3	5			3, 17, 21, 28, 710	13.700	---	462.649
203310554	Sosyoloji (İngilizce) (%75 Burslu)	4	TM-3	5			3, 17, 21, 28, 710	...	---	----
203310254	Sosyoloji (İngilizce) (%50 Burslu)	4	TM-3	11			3, 17, 21, 28, 710	325.000	---	294.695
203310396	Sosyoloji (İngilizce) (%25 Burslu)	4	TM-3	9			3, 17, 21, 28, 710	537.000	---	240.669
203310193	Tarih (İngilizce) (Tam Burslu)	4	TS-2	7			3, 17, 21, 28, 710	1.780	---	475.284
203310563	Tarih (İngilizce) (%75 Burslu)	4	TS-2	5			3, 17, 21, 28, 710	...	---	----
203310209	Tarih (İngilizce) (%50 Burslu)	4	TS-2	13			3, 17, 21, 28, 710	...	---	----
203310263	Türk Dili ve Edebiyatı (Tam Burslu)	4	TS-2	5			3, 17, 21, 86, 710	1.990	---	472.982
203310572	Türk Dili ve Edebiyatı (%75 Burslu)	4	TS-2	4			3, 17, 21, 86, 710	...	---	----
203310272	Türk Dili ve Edebiyatı (%50 Burslu)	4	TS-2	16			3, 17, 21, 86, 710	51.000	---	385.890
İslami İlimler Fakültesi										
203310633	İslami İlimler (Tam Burslu)	4	YGS-4	7			1, 3, 121, 710	...	---	----
203310642	İslami İlimler (%75 Burslu)	4	YGS-4	8			1, 3, 121, 710	...	---	----
203310651	İslami İlimler (%50 Burslu)	4	YGS-4	10			1, 3, 121, 710	...	---	----
İşletme ve Yönetim Bilimleri Fakültesi										
203310139	İşletme (İngilizce)	4	TM-1	14			17, 21, 28, 710	477.000	---	245.752
203310148	İşletme (İngilizce) (Tam Burslu)	4	TM-1	6			3, 17, 21, 28, 710	17.500	---	458.248
203310581	İşletme (İngilizce) (%75 Burslu)	4	TM-1	4			3, 17, 21, 28, 710	...	---	----
203310157	İşletme (İngilizce) (%50 Burslu)	4	TM-1	9			3, 17, 21, 28, 710	118.000	---	367.647
203310403	İşletme (İngilizce) (%25 Burslu)	4	TM-1	22			3, 17, 21, 28, 710	337.000	---	280.129
203310315	Uluslararası Ticaret ve İşletmecilik (İngilizce)	4	TM-1	10			17, 21, 28, 710	348.000	---	277.263
203310324	Uluslararası Ticaret ve İşletmecilik (İngilizce) (Tam Burslu)	4	TM-1	4			3, 17, 21, 28, 710	18.200	---	456.894
203310599	Uluslararası Ticaret ve İşletmecilik (İngilizce) (%75 Burslu)	4	TM-1	3			3, 17, 21, 28, 710	...	---	----
203310333	Uluslararası Ticaret ve İşletmecilik (İngilizce) (%50 Burslu)	4	TM-1	7			3, 17, 21, 28, 710	77.100	---	394.525
203310342	Uluslararası Ticaret ve İşletmecilik (İngilizce) (%25 Burslu)	4	TM-1	16			3, 17, 21, 28, 710	291.000	---	293.295
Mühendislik ve Doğa Bilimleri Fakültesi										
203310112	Bilgisayar Mühendisliği (İngilizce) (Tam Burslu)	4	MF-4	5			3, 17, 21, 28, 710	21.000	---	486.746
203310606	Bilgisayar Mühendisliği (İngilizce) (%75 Burslu)	4	MF-4	10			3, 17, 21, 28, 710	...	---	----

TABLO-4. Merkezi Yerleştirme İle Öğrenci Alan Yükseköğretim Lisans Programları

2012-ÖSYS TERCİH KILAVUZU

PROGRAM KODU (1)	PROGRAM ADI (2)	ÖGR. SÜRE (3)	PUAN TÜRÜ (4)	GENEL KONT (5)	OKUL BİRİNCİSİ BURS (6)	MEB (7)	ÖZEL KOŞUL VE AÇIKLAMALAR (8)	2011-ÖSYS 0,15BAŞARI SIRASI (9)	2011-ÖSYS EK PUANLI B.SIRA (10)	2011-ÖSYS EN KÜÇÜK PUAN (11)
203310121	Bilgisayar Mühendisliği (İngilizce) (%50 Burslu)	4	MF-4	10			3, 17, 21, 28, 710	95.200	---	367.511
203310412	Bilgisayar Mühendisliği (İngilizce) (%25 Burslu)	4	MF-4	20			3, 17, 21, 28, 710	339.000	---	232.025
203310087	Elektrik-Elektronik Mühendisliği (İngilizce) (Tam Burslu)	4	MF-4	4			3, 17, 21, 28, 710	20.800	---	487.182
203310615	Elektrik-Elektronik Mühendisliği (İngilizce) (%75 Burslu)	4	MF-4	8			3, 17, 21, 28, 710	...	---	---
203310096	Elektrik-Elektronik Mühendisliği (İngilizce) (%50 Burslu)	4	MF-4	8			3, 17, 21, 28, 710	85.600	---	378.227
203310421	Elektrik-Elektronik Mühendisliği (İngilizce) (%25 Burslu)	4	MF-4	15			3, 17, 21, 28, 710		---	---
203310051	Endüstri Mühendisliği (İngilizce) (Tam Burslu)	4	MF-4	5			3, 17, 21, 28, 710	21.400	---	485.859
203310624	Endüstri Mühendisliği (İngilizce) (%75 Burslu)	4	MF-4	10			3, 17, 21, 28, 710	...	---	---
203310069	Endüstri Mühendisliği (İngilizce) (%50 Burslu)	4	MF-4	15			3, 17, 21, 28, 710	73.500	---	393.752
203310439	Endüstri Mühendisliği (İngilizce) (%25 Burslu)	4	MF-4	20			3, 17, 21, 28, 710	187.000	---	299.531
İSTANBUL TEKNİK ÜNİVERSİTESİ										
Bilgisayar ve Bilişim Fakültesi										
105510071	Bilgisayar Mühendisliği	4	MF-4	65	2		17, 21, 86, 137	8.880	---	515.983
105510608	Bilgisayar Mühendisliği (İngilizce)	4	MF-4	45	2		17, 21, 28, 137	6.390	---	523.263
105510089	Bilişim Sistemleri Mühendisliği (İngilizce) (UOLP-SUNY Binghamton)	4	MF-4	30			17, 21, 28, 251, 252, 750	58.200	---	416.511
Denizcilik Fakültesi										
105510017	Deniz Ulaştırma İşletme Mühendisliği	4	MF-4	95	3		17, 21, 49, 86, 135, 137	41.900	---	444.735
105510583	Deniz Ulaştırma İşletme Mühendisliği (İngilizce)	4	MF-4	35	1		17, 21, 28, 49, 135, 137	29.600	---	468.665
105510026	Deniz Ulaştırma İşletme Mühendisliği (İngilizce) (UOLP-SUNY Maritime)	4	MF-4	29			17, 21, 28, 49, 251, 253, 256, 750		---	---
105510035	Deniz Ulaştırma İşletme Müh. (İng.) (UOLP-SUNY Maritime)(%50 Burslu)	4	MF-4	1			17, 21, 28, 49, 251, 253, 255, 256, 750	31.800	---	464.298
105510044	Gemi Makineleri İşletme Mühendisliği	4	MF-4	45	2		17, 21, 49, 86, 135, 137	34.700	---	458.470
105510592	Gemi Makineleri İşletme Mühendisliği (İngilizce)	4	MF-4	30	1		17, 21, 28, 49, 135, 137	29.500	---	468.846
105510053	Gemi Makineleri İşletme Mühendisliği (İngilizce) (UOLP-SUNY Maritime)	4	MF-4	29			17, 21, 28, 49, 251, 253, 256, 750		---	---
105510062	Gemi Makineleri İşletme Müh. (İng.) (UOLP-SUNY Maritime) (%50 Burslu)	4	MF-4	1			17, 21, 28, 49, 251, 253, 255, 256, 750	41.200	---	445.970
Elektrik-Elektronik Fakültesi										
105510098	Elektrik Mühendisliği	4	MF-4	85	3		17, 21, 86, 137	17.100	---	495.262
105510617	Elektrik Mühendisliği (İngilizce)	4	MF-4	35	1		17, 21, 28, 137	14.200	---	502.201
105510565	Elektronik ve Haberleşme Mühendisliği	4	MF-4	115	3		17, 21, 86, 137	7.160	---	520.879
105510626	Elektronik ve Haberleşme Mühendisliği (İngilizce)	4	MF-4	35	1		17, 21, 28, 137	2.850	---	537.446
105510114	Kontrol Mühendisliği	4	MF-4	50	2		17, 21, 86, 137	13.900	---	502.739
105510653	Kontrol Mühendisliği (İngilizce)	4	MF-4	35	1		17, 21, 28, 137	11.300	---	509.279
Fen-Edebiyat Fakültesi										
105510141	Fizik Mühendisliği	4	MF-4	45	2		17, 21, 86, 137	67.800	---	401.906
105510671	Fizik Mühendisliği (İngilizce)	4	MF-4	35	1		17, 21, 28, 137	52.000	---	426.671
105510159	Kimya	4	MF-2	65	2		17, 21, 86, 137	57.100	---	415.342
105510698	Kimya (İngilizce)	4	MF-2	45	2		17, 21, 28, 137	47.900	---	431.843
105510168	Matematik Mühendisliği	4	MF-1	55	2		17, 21, 86, 137	24.800	---	481.385
105510714	Matematik Mühendisliği (İngilizce)	4	MF-1	45	2		17, 21, 28, 137	21.400	---	488.382
105510732	Moleküler Biyoloji ve Genetik (İngilizce)	4	MF-3	55	2		17, 21, 28, 137	16.100	---	494.752
Gemi İnşaatı ve Deniz Bilimleri Fakültesi										
105510195	Gemi İnşaatı ve Gemi Makineleri Mühendisliği	4	MF-4	35	1		17, 21, 86, 137	16.600	---	496.295
105510759	Gemi İnşaatı ve Gemi Makineleri Mühendisliği (İngilizce)	4	MF-4	35	1		17, 21, 28, 137	14.600	---	501.241
105510574	Gemi ve Deniz Teknolojisi Mühendisliği	4	MF-4	35	1		17, 21, 86, 137	30.600	---	466.713
105510768	Gemi ve Deniz Teknolojisi Mühendisliği (İngilizce)	4	MF-4	35	1		17, 21, 28, 137	28.800	---	470.334
İnşaat Fakültesi										
105510229	Çevre Mühendisliği	4	MF-4	55	2		17, 21, 86, 137	43.500	---	441.858
105510777	Çevre Mühendisliği (İngilizce)	4	MF-4	35	1		17, 21, 28, 137	37.600	---	452.849
105510556	Geomatik Mühendisliği	4	MF-4	45	2		17, 21, 86, 137	40.900	---	446.543
105510635	Geomatik Mühendisliği (İngilizce)	4	MF-4	35	1		17, 21, 28, 137	36.300	---	455.391
105510247	İnşaat Mühendisliği	4	MF-4	195	5		17, 21, 86, 137	17.800	---	493.759
105510644	İnşaat Mühendisliği (İngilizce)	4	MF-4	45	2		17, 21, 28, 137	13.600	---	503.505
105510256	İnşaat Mühendisliği (İngilizce) (UOLP-SUNY Buffalo)	4	MF-4	35			17, 21, 28, 170, 251, 750	41.900	---	444.869
İşletme Fakültesi										
105510274	Ekonomi (İngilizce) (UOLP-SUNY New Paltz)	4	TM-1	34			17, 21, 28, 251, 254, 750	135.000	---	357.844
105510283	Ekonomi (İngilizce) (UOLP-SUNY New Paltz) (%50 Burslu)	4	TM-1	1			17, 21, 28, 251, 254, 255, 750	13.900	---	466.405
105510292	Endüstri Mühendisliği	4	MF-4	80	2		17, 21, 86, 137	7.140	---	520.951
105510662	Endüstri Mühendisliği (İngilizce)	4	MF-4	40	1		17, 21, 28, 137	4.020	---	531.962
105510308	Endüstri Mühendisliği (İngilizce) (UOLP-Southern Illinois Un. Edwardsville)	4	MF-4	35			17, 21, 28, 251, 257, 750	30.900	---	466.074
105510317	İşletme (İngilizce) (UOLP-SUNY New Paltz)	4	TM-1	34			17, 21, 28, 251, 254, 750	94.100	---	382.721
105510326	İşletme (İngilizce) (UOLP-SUNY New Paltz) (%50 Burslu)	4	TM-1	1			17, 21, 28, 251, 254, 255, 750	3.360	---	503.710
105510335	İşletme Mühendisliği	4	MF-4	80	2		17, 21, 86, 137	10.400	---	511.676
105510689	İşletme Mühendisliği (İngilizce)	4	MF-4	40	1		17, 21, 28, 137	7.770	---	519.116
Kimya-Metalurji Fakültesi										
105510344	Biyomühendislik (İngilizce) (UOLP-Montana State)	4	MF-4	40			17, 21, 28, 202, 251, 750	89.300	---	373.881
105510705	Gıda Mühendisliği (İngilizce)	4	MF-4	55	2		17, 21, 28, 137	27.400	---	473.227
105510362	Kimya Mühendisliği	4	MF-4	65	2		17, 21, 86, 137	23.800	---	480.786
105510723	Kimya Mühendisliği (İngilizce)	4	MF-4	35	1		17, 21, 28, 137	19.000	---	490.944
105510371	Metalurji ve Malzeme Mühendisliği	4	MF-4	55	2		17, 21, 86, 137	27.700	---	472.661
105510741	Metalurji ve Malzeme Mühendisliği (İngilizce)	4	MF-4	49	2		17, 21, 28, 137	24.800	---	478.699
Maden Fakültesi										
105510389	Cevher Hazırlama Mühendisliği	4	MF-4	30	1		17, 21, 86, 137	77.200	---	388.881
105510786	Cevher Hazırlama Mühendisliği (İngilizce)	4	MF-4	30	1		17, 21, 28, 137	70.000	---	398.703
105510398	Jeofizik Mühendisliği	4	MF-4	30	1		17, 21, 86, 137	99.400	---	363.128
105510795	Jeofizik Mühendisliği (İngilizce)	4	MF-4	30	1		17, 21, 28, 137	95.300	---	367.343
105510405	Jeoloji Mühendisliği	4	MF-4	30	1		17, 21, 86, 137	94.800	---	367.906
105510802	Jeoloji Mühendisliği (İngilizce)	4	MF-4	30	1		17, 21, 28, 137	89.300	---	373.897
105510414	Maden Mühendisliği	4	MF-4	40	1		17, 21, 86, 137	88.600	---	374.628
105510811	Maden Mühendisliği (İngilizce)	4	MF-4	40	1		17, 21, 28, 137	80.000	---	385.118
105510829	Petrol ve Doğalgaz Mühendisliği (İngilizce)	4	MF-4	50	2		17, 21, 28, 137	26.100	---	475.966
Makine Fakültesi										
105510432	İmalat Mühendisliği	4	MF-4	55	2		17, 21, 86, 137	25.400	---	477.610
105510838	İmalat Mühendisliği (İngilizce)	4	MF-4	35	1		17, 21, 28, 137	20.500	---	488.028
105510441	Makine Mühendisliği	4	MF-4	205	6		17, 21, 86, 137	13.400	---	503.912
105510847	Makine Mühendisliği (İngilizce)	4	MF-4	35	1		17, 21, 28, 137	8.210	---	517.923
Mimarlık Fakültesi										
105510856	Endüstri Ürünleri Tasarımı (İngilizce)	4	MF-4	45	2		17, 21, 28, 137	19.300	---	490.409
105510468	İç Mimarlık	4	MF-4	29	1		17, 21, 86, 137	20.900	---	487.101
105510477	Mimarlık	4	MF-4	105	3		17, 21, 86, 137	12.500	---	506.137
105510865	Mimarlık (İngilizce)	4	MF-4	50	2		17, 21, 28, 137	8.360	---	517.484
105510874	Peyzaj Mimarlığı (İngilizce)	4	MF-4	30	1		17, 21, 28, 137	38.100	---	451.771
105510495	Şehir ve Bölge Planlama	4	MF-4	45	2		17, 21, 86, 137	38.600	---	450.958
105510883	Şehir ve Bölge Planlama (İngilizce)	4	MF-4	35	1		17, 21, 28, 137	33.200	---	461.463
Tekstil Teknolojileri ve Tasarımı Fakültesi										
105510892	Tekstil Mühendisliği (İngilizce)	4	MF-4	70	2		17, 21, 28, 137	54.600	---	422.291
Uçak ve Uzay Bilimleri Fakültesi										
105510529	Meteoroloji Mühendisliği	4	MF-4	45	2		21, 86, 137	56.100	---	419.870

TABLO-4. Merkezi Yerleştirme İle Öğrenci Alan Yükseköğretim Lisans Programları

2012-ÖSYS TERCİH KILAVUZU

PROGRAM KODU (1)	PROGRAM ADI (2)	ÖGR. SÜRE (3)	PUAN TÜRÜ (4)	GENEL KONT (5)	OKUL BİRİNCİSİ KONT (6)	MEB BURS (7)	ÖZEL KOŞUL VE AÇIKLAMALAR (8)	2011-ÖSYS 0,15BAŞARI SIRASI (9)	2011-ÖSYS EK PUANLI B.SIRA (10)	2011-ÖSYS EN KÜÇÜK PUAN (11)
105510908	Meteoroloji Mühendisliği (İngilizce)	4	MF-4	35	1		21, 28, 137	47.100	---	435.425
105510538	Uçak Mühendisliği	4	MF-4	35	1		17, 21, 86, 137	10.000	---	512.747
105510917	Uçak Mühendisliği (İngilizce)	4	MF-4	35	1		17, 21, 28, 137	8.450	---	517.223
105510926	Uzay Mühendisliği (İngilizce)	4	MF-4	55	2		17, 21, 28, 137	21.500	---	485.631
İTÜ-KKTC Eğitim Araştırma Yerleşkesi (Gazimağusa)										
105510944	Deniz Ulaştırma İşletme Mühendisliği (İngilizce)	4	MF-4	15	1		17, 21, 28, 49, 97, 198, 784		---	
105510962	Deniz Ulaştırma İşletme Mühendisliği (İngilizce) (Tam Burslu)	4	MF-4	3	1		3, 17, 21, 28, 49, 97, 198, 784	79.000	---	386.479
105510971	Deniz Ulaştırma İşletme Mühendisliği (İngilizce) (%50 Burslu)	4	MF-4	9	1		3, 17, 21, 28, 49, 97, 198, 784	175.000	---	306.366
105510989	Deniz Ulaştırma İşletme Mühendisliği (İngilizce) (KKTC Vatandaşları)	4	MF-4	3	1		17, 21, 28, 49, 198, 784, 790		---	
105510953	Gemi İnşaatı ve Gemi Makineleri Mühendisliği (İngilizce)	4	MF-4	15	1		17, 21, 28, 49, 97, 784		---	
105511024	Gemi İnşaatı ve Gemi Makineleri Mühendisliği (İngilizce) (Tam Burslu)	4	MF-4	3	1		3, 17, 21, 28, 49, 97, 784	45.800	---	437.668
105511033	Gemi İnşaatı ve Gemi Makineleri Mühendisliği (İngilizce) (%50 Burslu)	4	MF-4	9	1		3, 17, 21, 28, 49, 97, 784	174.000	---	306.762
105511042	Gemi İnşaatı ve Gemi Makineleri Müh. (İngilizce) (KKTC Vatandaşları)	4	MF-4	3	1		17, 21, 28, 49, 784, 790		---	
105510935	Gemi Makineleri İşletme Mühendisliği (İngilizce)	4	MF-4	15	1		17, 21, 28, 49, 97, 198, 784		---	
105510998	Gemi Makineleri İşletme Mühendisliği (İngilizce) (Tam Burslu)	4	MF-4	3	1		3, 17, 21, 28, 49, 97, 198, 784	73.100	---	394.312
105511006	Gemi Makineleri İşletme Mühendisliği (İngilizce) (%50 Burslu)	4	MF-4	9	1		3, 17, 21, 28, 49, 97, 198, 784	308.000	---	244.492
105511015	Gemi Makineleri İşletme Mühendisliği (İngilizce) (KKTC Vatandaşları)	4	MF-4	3	1		17, 21, 28, 49, 198, 784, 790		---	
İSTANBUL TİCARET ÜNİVERSİTESİ										
Fen-Edebiyat Fakültesi										
203410023	İstatistik (Tam Burslu)	4	MF-1	10			3, 225	129.000	---	346.447
203410314	İstatistik (%50 Burslu)	4	MF-1	15			3, 225		---	
203410041	Matematik (Tam Burslu)	4	MF-1	10			3, 225	110.000	---	362.682
203410323	Matematik (%50 Burslu)	4	MF-1	20			3, 225		---	
203410059	Psikoloji	4	TM-3	21			225	179.000	---	338.593
203410068	Psikoloji (Tam Burslu)	4	TM-3	7			3, 225	14.800	---	460.259
203410341	Psikoloji (%50 Burslu)	4	TM-3	14			3, 225	40.800	---	420.896
203410359	Psikoloji (%25 Burslu)	4	TM-3	28			3, 225	98.600	---	374.395
203410077	Hukuk Fakültesi	4	TM-2	74			225	43.700	---	417.093
203410086	Hukuk Fakültesi (Tam Burslu)	4	TM-2	15			3, 225	12.700	---	466.309
203410368	Hukuk Fakültesi (%50 Burslu)	4	TM-2	18			3, 225	21.500	---	448.245
203410377	Hukuk Fakültesi (%25 Burslu)	4	TM-2	38			3, 225	30.400	---	433.638
İletişim Fakültesi										
203410729	Görsel İletişim Tasarımı (Tam Burslu)	4	TS-1	5			3, 225	...	---	---
203410686	Görsel İletişim Tasarımı (%50 Burslu)	4	TS-1	30			3, 225	...	---	---
203410695	Görsel İletişim Tasarımı (%25 Burslu)	4	TS-1	10			3, 225	...	---	---
203410095	Halkla İlişkiler	4	TS-1	8			225	259.000	---	272.310
203410102	Halkla İlişkiler (Tam Burslu)	4	TS-1	4			3, 225	4.980	---	441.785
203410386	Halkla İlişkiler (%50 Burslu)	4	TS-1	8			3, 225	56.700	---	367.355
203410395	Halkla İlişkiler (%25 Burslu)	4	TS-1	17			3, 225	242.000	---	278.489
203410111	Medya ve İletişim Sistemleri	4	TS-1	10			225	296.000	---	259.495
203410129	Medya ve İletişim Sistemleri (Tam Burslu)	4	TS-1	4			3, 225	3.960	---	446.595
203410402	Medya ve İletişim Sistemleri (%50 Burslu)	4	TS-1	6			3, 225	65.300	---	360.769
203410411	Medya ve İletişim Sistemleri (%25 Burslu)	4	TS-1	20			3, 225	202.000	---	293.279
Mühendislik ve Tasarım Fakültesi										
203410138	Bilgisayar Mühendisliği	4	MF-4	10			225		---	
203410147	Bilgisayar Mühendisliği (Tam Burslu)	4	MF-4	6			3, 225	44.100	---	440.750
203410429	Bilgisayar Mühendisliği (%50 Burslu)	4	MF-4	15			3, 225	135.000	---	332.647
203410438	Bilgisayar Mühendisliği (%25 Burslu)	4	MF-4	29			3, 225	302.000	---	246.994
203410598	Elektrik-Elektronik Mühendisliği (İngilizce) (Tam Burslu)	4	MF-4	10			3, 17, 21, 28, 225	...	---	---
203410605	Elektrik-Elektronik Mühendisliği (İngilizce) (%50 Burslu)	4	MF-4	20			3, 17, 21, 28, 225	...	---	---
203410614	Elektrik-Elektronik Mühendisliği (İngilizce) (%25 Burslu)	4	MF-4	30			3, 17, 21, 28, 225	...	---	---
203410156	Endüstri Mühendisliği	4	MF-4	25			225	300.000	---	247.722
203410165	Endüstri Mühendisliği (Tam Burslu)	4	MF-4	6			3, 225	42.500	---	443.680
203410447	Endüstri Mühendisliği (%50 Burslu)	4	MF-4	10			3, 225	84.800	---	379.131
203410456	Endüstri Mühendisliği (%25 Burslu)	4	MF-4	19			3, 225	200.000	---	292.454
203410738	İç Mimarlık ve Çevre Tasarımı (Tam Burslu)	4	TM-1	6			3, 225	...	---	---
203410298	İç Mimarlık ve Çevre Tasarımı (%50 Burslu)	4	TM-1	8			3, 225	110.000	---	372.619
203410305	İç Mimarlık ve Çevre Tasarımı (%25 Burslu)	4	TM-1	46			3, 225	327.000	---	283.004
203410623	Mekatronik Mühendisliği (İngilizce) (Tam Burslu)	4	MF-4	10			3, 17, 21, 28, 225	...	---	---
203410632	Mekatronik Mühendisliği (İngilizce) (%50 Burslu)	4	MF-4	15			3, 17, 21, 28, 225	...	---	---
203410641	Mekatronik Mühendisliği (İngilizce) (%25 Burslu)	4	MF-4	10			3, 17, 21, 28, 225	...	---	---
203410747	Moda ve Tekstil Tasarımı (Tam Burslu)	4	TM-3	3			3, 225	...	---	---
203410702	Moda ve Tekstil Tasarımı (%50 Burslu)	4	TM-3	9			3, 225	...	---	---
203410711	Moda ve Tekstil Tasarımı (%25 Burslu)	4	TM-3	13			3, 225	...	---	---
203410659	Mücevherat Mühendisliği (İngilizce) (Tam Burslu)	4	MF-4	10			3, 17, 21, 28, 225	...	---	---
203410668	Mücevherat Mühendisliği (İngilizce) (%50 Burslu)	4	MF-4	15			3, 17, 21, 28, 225	...	---	---
203410677	Mücevherat Mühendisliği (İngilizce) (%25 Burslu)	4	MF-4	10			3, 17, 21, 28, 225	...	---	---
Ticari Bilimler Fakültesi										
203410174	Bankacılık ve Finans	4	TM-1	15			225		---	
203410183	Bankacılık ve Finans (Tam Burslu)	4	TM-1	6			3, 225	97.200	---	380.668
203410465	Bankacılık ve Finans (%50 Burslu)	4	TM-1	15			3, 225	215.000	---	319.202
203410474	Bankacılık ve Finans (%25 Burslu)	4	TM-1	24			3, 225	506.000	---	238.792
203410562	İktisat (İngilizce) (Tam Burslu)	4	TM-1	10			3, 17, 21, 28, 225	59.700	---	407.916
203410571	İktisat (İngilizce) (%50 Burslu)	4	TM-1	15			3, 17, 21, 28, 225	210.000	---	321.281
203410589	İktisat (İngilizce) (%25 Burslu)	4	TM-1	15			3, 17, 21, 28, 225	480.000	---	245.080
203410192	İşletme	4	TM-1	30			225	534.000	---	231.116
203410208	İşletme (Tam Burslu)	4	TM-1	7			3, 225	70.600	---	399.306
203410483	İşletme (%50 Burslu)	4	TM-1	9			3, 225	177.000	---	335.772
203410492	İşletme (%25 Burslu)	4	TM-1	19			3, 225	382.000	---	268.716
203410271	İşletme (İngilizce)	4	TM-1	25			17, 21, 28, 225		---	
203410289	İşletme (İngilizce) (Tam Burslu)	4	TM-1	5			3, 17, 21, 28, 225	34.900	---	431.064
203410217	Turizm İşletmeciliği	4	TM-1	15			225		---	
203410226	Turizm İşletmeciliği (Tam Burslu)	4	TM-1	4			3, 225	132.000	---	359.401
203410508	Turizm İşletmeciliği (%50 Burslu)	4	TM-1	6			3, 225	261.000	---	302.683
203410517	Turizm İşletmeciliği (%25 Burslu)	4	TM-1	10			3, 225	479.000	---	245.304
203410235	Uluslararası İlişkiler	4	TM-2	25			225	474.000	---	251.424
203410244	Uluslararası İlişkiler (Tam Burslu)	4	TM-2	6			3, 225	30.700	---	433.218
203410526	Uluslararası İlişkiler (%50 Burslu)	4	TM-2	10			3, 225	153.000	---	346.387
203410535	Uluslararası İlişkiler (%25 Burslu)	4	TM-2	19			3, 225	369.000	---	277.240
203410253	Uluslararası Ticaret	4	TM-1	25			225	393.000	---	265.970
203410262	Uluslararası Ticaret (Tam Burslu)	4	TM-1	6			3, 225	38.400	---	427.230
203410544	Uluslararası Ticaret (%50 Burslu)	4	TM-1	10			3, 225	147.000	---	351.059
203410553	Uluslararası Ticaret (%25 Burslu)	4	TM-1	19			3, 225	287.000	---	294.313
İSTANBUL ÜNİVERSİTESİ										
Cerrahpaşa Tıp Fakültesi										
105610016	Cerrahpaşa Tıp	6	MF-3	300	8			2.130	---	538.863

TABLO-4. Merkezi Yerleştirme İle Öğrenci Alan Yükseköğretim Lisans Programları

2012-ÖSYS TERCİH KILAVUZU

PROGRAM KODU (1)	PROGRAM ADI (2)	ÖGR. SÜRE (3)	PUAN TÜRÜ (4)	GENEL KONT (5)	OKUL BİRİNCİSİ KONT (6)	MEB BURS (7)	ÖZEL KOŞUL VE AÇIKLAMALAR (8)	2011-ÖSYS 0,15BAŞARI SIRASI (9)	2011-ÖSYS EK PUANLI B.SIRA (10)	2011-ÖSYS EN KÜÇÜK PUAN (11)
105610025	Cerrahpaşa Tıp (İngilizce)	6	MF-3	60	2		15, 17, 28	499	---	553.090
105610043	Dış Hekimliği Fakültesi	5	MF-3	165	5			11.000	---	507.313
105610052	Eczacılık Fakültesi	5	MF-3	170	5		11, 14	16.200	---	494.484
	Edebiyat Fakültesi									
105610061	Alman Dili ve Edebiyatı	4	DIL-1	75	2		82, 125		---	
105610079	Amerikan Kültürü ve Edebiyatı	4	DIL-1	85	3		15, 77	2.800	---	438.563
105610334	Antropoloji	4	TM-3	45	2			170.000	---	341.921
105610088	Arap Dili ve Edebiyatı	4	DIL-3	65	2		121	6.570	---	402.505
105630056	Arap Dili ve Edebiyatı (İÖ)	4	DIL-3	65	2		2, 121	8.850	---	375.952
105610104	Bilgi ve Belge Yönetimi	4	TM-1	65	2			140.000	---	354.954
105630083	Bilgi ve Belge Yönetimi (İÖ)	4	TM-1	65	2		2	170.000	---	339.360
105611156	Bilim Tarihi	4	TM-2	45	2			247.000	---	310.845
105610113	Coğrafya	4	TS-1	110	3			8.770	---	428.205
105611147	Çağdaş Türk Lehçeleri ve Edebiyatları	4	TS-2	45	2			39.100	---	396.297
105610122	Çağdaş Yunan Dili ve Edebiyatı	4	DIL-2	35	1		114	9.240	---	340.994
105611111	Dilbilimi	4	DIL-1	45	2			6.870	---	369.455
105610131	Eski Yunan Dili ve Edebiyatı	4	DIL-2	50	2			12.500	---	292.261
105610149	Fars Dili ve Edebiyatı	4	DIL-3	45	2			11.600	---	341.965
105630065	Fars Dili ve Edebiyatı (İÖ)	4	DIL-3	45	2		2	13.000	---	324.094
105610158	Felsefe	4	TM-3	75	2			90.500	---	379.121
105610167	Fransız Dili ve Edebiyatı	4	DIL-1	55	2		85, 127	5.140	---	398.524
105610176	Hititoloji	4	TS-2	25	1			74.200	---	369.578
105610185	İngiliz Dili ve Edebiyatı	4	DIL-1	105	3		15, 77	1.850	---	456.009
105610194	İspanyol Dili ve Edebiyatı	4	DIL-2	45	2			3.110	---	436.502
105610201	İtalyan Dili ve Edebiyatı	4	DIL-2	45	2			4.660	---	410.991
105610961	Klasik Arkeoloji	4	TM-3	35	1			178.000	---	339.131
105610219	Latin Dili ve Edebiyatı	4	DIL-2	55	2			10.400	---	322.896
105610228	Mütercim-Tercümanlık (Almanca)	4	DIL-1	50	2		82	5.160	---	398.322
105610237	Mütercim-Tercümanlık (Fransızca)	4	DIL-1	50	2		84	14.000	---	250.798
105610246	Mütercim-Tercümanlık (İngilizce)	4	DIL-1	45	2		77	655	---	485.241
105610979	Prehistorya	4	TM-3	45	2			227.000	---	322.512
105610988	Protohistorya ve Ön Asya Arkeolojisi	4	TM-3	35	1			241.000	---	318.309
105610255	Psikoloji	4	TM-3	75	2			10.000	---	471.512
105610264	Rus Dili ve Edebiyatı	4	DIL-3	45	2		115	4.050	---	435.857
105610273	Sanat Tarihi	4	TS-2	55	2			47.800	---	388.555
105610282	Sosyoloji	4	TM-3	75	2			48.900	---	412.150
105610291	Tarih	4	TS-2	90	3			13.500	---	429.557
105630038	Tarih (İÖ)	4	TS-2	90	3		2	25.700	---	410.882
105610316	Türk Dili ve Edebiyatı	4	TS-2	85	3			3.590	---	460.728
105630047	Türk Dili ve Edebiyatı (İÖ)	4	TS-2	85	3		2	9.690	---	438.264
105611014	Türk Dili ve Edebiyatı (Uzaktan Eğitim)	4	TS-2	100	3		226	92.400	---	358.833
105610325	Urdu Dili ve Edebiyatı	4	DIL-3	30	1			15.400	---	288.531
	Fen Fakültesi									
105610343	Astronomi ve Uzay Bilimleri	4	MF-1	75	2			258.000	---	267.443
105630135	Astronomi ve Uzay Bilimleri (İÖ)	4	MF-1	75	2		2	328.000	---	236.106
105610352	Biyoloji	4	MF-2	165	5			142.000	---	311.790
105610361	Fizik	4	MF-2	155	4			242.000	---	256.984
105630153	Fizik (İÖ)	4	MF-2	155	4		2	312.000	---	223.484
105610379	Matematik	4	MF-1	135	4			80.300	---	392.991
105630144	Matematik (İÖ)	4	MF-1	135	4		2	108.000	---	363.903
105610388	Moleküler Biyoloji ve Genetik	4	MF-3	55	2			22.200	---	480.718
	Hasan Ali Yücel Eğitim Fakültesi									
105610397	Almanca Öğretmenliği	4	DIL-1	65	2		1, 82	13.000	1.830	265.340
105610952	Bilgisayar ve Öğretim Teknolojileri Öğretmenliği	4	YGS-1	45	2		1	97.100	1.220	394.078
105610413	Fen Bilgisi Öğretmenliği	4	MF-2	55	2		1	80.500	9.690	377.969
105610422	Fransızca Öğretmenliği	4	DIL-1	45	2		1, 84, 85	15.300	1.920	230.596
105610431	İlköğretim Matematik Öğretmenliği	4	MF-1	55	2		1	26.800	4.860	477.224
105610449	İngilizce Öğretmenliği	4	DIL-1	75	2	5	1, 75, 77	432	521	493.382
105610458	Rehberlik ve Psikolojik Danışmanlık	4	TM-3	55	2	11	75	11.100	---	468.862
105610467	Sınıf Öğretmenliği	4	TM-2	55	2		1	25.500	5.490	441.265
105610476	Sosyal Bilgiler Öğretmenliği	4	TS-1	55	2		1	7.940	1.120	430.629
105610485	Türkçe Öğretmenliği	4	TS-2	55	2		1	2.390	660	469.143
105610494	Üstün Zekalılar Öğretmenliği	4	YGS-6	45	2		1, 46	59.400	12.800	433.859
	Florence Nightingale Hemşirelik Fakültesi									
105611192	Hemşirelik	4	MF-3	185	5		38	65.600	---	396.254
105610501	Hukuk Fakültesi	4	TM-2	700	18			7.420	---	481.533
105630092	Hukuk Fakültesi (İÖ)	4	TM-2	400	10		2	11.400	---	469.657
	İktisat Fakültesi									
105610519	Çalışma Ekonomisi ve Endüstri İlişkileri	4	TM-1	105	3			101.000	---	377.995
105630171	Çalışma Ekonomisi ve Endüstri İlişkileri (İÖ)	4	TM-1	105	3		2	122.000	---	365.076
105611068	Çalışma Ekonomisi ve Endüstri İlişkileri (Uzaktan Eğitim)	4	TM-1	100	3		226	420.000	---	259.334
105610528	Ekonometri	4	TM-1	115	3			107.000	---	374.559
105611086	Ekonometri (Uzaktan Eğitim)	4	TM-1	50	2		226	405.000	---	262.955
105610537	İktisat	4	TM-1	245	7			66.100	---	402.830
105630162	İktisat (İÖ)	4	TM-1	245	7		2	99.600	---	379.103
105610546	İktisat (İngilizce)	4	TM-1	165	5		15, 17, 28	35.700	---	430.125
105610997	İktisat (Uzaktan Eğitim)	4	TM-1	150	4		226	417.000	---	260.151
105610555	İşletme	4	TM-1	105	3			52.600	---	413.794
105611005	İşletme (Uzaktan Eğitim)	4	TM-1	150	4		226	377.000	---	270.009
105610564	Maliye	4	TM-1	145	4			82.800	---	390.518
105611077	Maliye (Uzaktan Eğitim)	4	TM-1	100	3		226	411.000	---	261.587
105610573	Siyaset Bilimi ve Uluslararası İlişkiler	4	TM-2	105	3			24.700	---	442.523
105630189	Siyaset Bilimi ve Uluslararası İlişkiler (İÖ)	4	TM-2	105	3		2	34.000	---	428.619
105610582	Turizm İşletmeciliği	4	TM-1	65	2		15	129.000	---	361.095
	İlahiyat Fakültesi									
105611262	İlahiyat	4	YGS-4	180	5		1, 17, 121, 708	...	---	---
105630214	İlahiyat (İÖ)	4	YGS-4	180	5		1, 2, 17, 121, 708	...	---	---
105611271	İlahiyat (İngilizce)	4	YGS-4	50	2		1, 17, 21, 28	...	---	---
105610404	İlköğretim Din Kültürü ve Ahlak Bilgisi Öğretmenliği	4	YGS-4	75	2	7	1, 75	58.500	16.600	423.523
	İletişim Fakültesi									
105610607	Gazetecilik	4	TS-1	105	3		4	17.500	---	409.936
105630108	Gazetecilik (İÖ)	4	TS-1	105	3		2	28.200	---	394.982
105611023	Gazetecilik (Uzaktan Eğitim)	4	TS-1	20	1		226	111.000	---	332.275
105610616	Halkla İlişkiler ve Tanıtım	4	TS-1	95	3		4	13.400	---	417.227
105630126	Halkla İlişkiler ve Tanıtım (İÖ)	4	TS-1	95	3		2	24.100	---	400.077
105611041	Halkla İlişkiler ve Tanıtım (Uzaktan Eğitim)	4	TS-1	20	1		226	110.000	---	332.732

TABLO-4. Merkezi Yerleştirme İle Öğrenci Alan Yükseköğretim Lisans Programları

2012-ÖSYS TERCİH KILAVUZU

PROGRAM KODU (1)	PROGRAM ADI (2)	ÖGR. SÜRE (3)	PUAN TÜRÜ (4)	GENEL KONT (5)	OKUL BİRİNCİSİ BURS (6)	MEB BURS (7)	ÖZEL KOŞUL VE AÇIKLAMALAR (8)	2011-ÖSYS 0,15BAŞARI SIRASI (9)	2011-ÖSYS EK PUANLI B.SIRA (10)	2011-ÖSYS EN KÜÇÜK PUAN (11)	
105610625	Radyo, Televizyon ve Sinema	4	TS-1	75	2			6.330	---	436.235	
105630117	Radyo, Televizyon ve Sinema (İÖ)	4	TS-1	75	2			14.500	---	415.103	
105611032	Radyo, Televizyon ve Sinema (Uzaktan Eğitim)	4	TS-1	20	1		226	108.000	---	333.927	
Istanbul Tıp Fakültesi											
105610634	Istanbul Tıp	6	MF-3	410	11			1.620	---	541.839	
İşletme Fakültesi											
105610643	İşletme	4	TM-1	335	9			92.200	---	383.964	
105610652	İşletme (İngilizce)	4	TM-1	125	4		15, 17, 28	30.400	---	436.553	
Mühendislik Fakültesi											
105610661	Bilgisayar Mühendisliği	4	MF-4	95	3		15, 17, 86	27.900	---	472.146	
105630205	Bilgisayar Mühendisliği (İÖ)	4	MF-4	95	3		2, 15, 17, 86	40.700	---	446.966	
105610679	Çevre Mühendisliği	4	MF-4	75	2			93.800	---	368.976	
105610688	Deniz Ulaştırma İşletme Mühendisliği	4	MF-4	75	2		169	54.900	---	421.858	
105610697	Elektrik-Elektronik Mühendisliği	4	MF-4	105	3		15, 17, 86	27.100	---	473.817	
105630198	Elektrik-Elektronik Mühendisliği (İÖ)	4	MF-4	105	3		2, 15, 17, 86	36.000	---	455.997	
105610704	Endüstri Mühendisliği	4	MF-4	55	2			23.400	---	481.714	
105610713	İnşaat Mühendisliği	4	MF-4	75	2		15, 17, 86	31.500	---	464.809	
105610722	Jeofizik Mühendisliği	4	MF-4	95	3			215.000	---	284.748	
105610731	Jeoloji Mühendisliği	4	MF-4	95	3			186.000	---	300.117	
105610749	Kimya	4	MF-2	105	3			46	118.000	---	332.244
105610758	Kimya Mühendisliği	4	MF-4	105	3		15, 17, 86	51.100	---	428.216	
105610767	Maden Mühendisliği	4	MF-4	65	2			169.000	---	309.952	
105610776	Makine Mühendisliği	4	MF-4	85	3			36.300	---	455.199	
105610785	Metalurji ve Malzeme Mühendisliği	4	MF-4	65	2			63.000	---	409.092	
Orman Fakültesi											
105610794	Orman Endüstrisi Mühendisliği	4	MF-4	95	3			259.000	---	264.022	
105610801	Orman Mühendisliği	4	MF-4	155	4			264.000	---	261.974	
105610819	Peyzaj Mimarlığı	4	MF-4	75	2			113.000	---	350.114	
Sağlık Bilimleri Fakültesi											
105611129	Ebelik	4	MF-3	45	2		38, 78	117.000	---	328.142	
105611138	Fizyoterapi ve Rehabilitasyon	4	MF-3	85	3			15.600	---	495.899	
105611165	Odyoloji	4	MF-3	35	1			22.400	---	480.363	
105611226	Sağlık Yönetimi	4	TM-1	60	2			65.000	---	403.711	
105611217	Sosyal Hizmet	4	TM-3	55	2			28.200	---	437.034	
Siyasal Bilgiler Fakültesi											
105610828	İşletme	4	TM-1	85	3			44.700	---	420.890	
105610837	Kamu Yönetimi	4	TM-2	135	4		15	34.100	---	428.478	
105610846	Uluslararası İlişkiler	4	TM-2	125	4		15, 17, 86	32.000	---	431.378	
Su Ürünleri Fakültesi											
105610943	Su Ürünleri Mühendisliği	4	MF-2	95	3		15, 17, 86	314.000	---	220.576	
105610864	Veteriner Fakültesi	5	MF-3	135	4			83.200	---	368.730	
Ulaştırma ve Lojistik Yüksekokulu											
105610916	Ulaştırma ve Lojistik	4	YGS-6	70	2		1, 46	124.000	22.200	386.476	
Açık ve Uzaktan Eğitim Fakültesi											
105611183	Coğrafya (Açıköğretim)	4		5000	125		794	---	---	---	
105611174	Felsefe (Açıköğretim)	4		5000	125		794	---	---	---	
105611314	İktisat (Açıköğretim)	4		3000	75		794	---	---	---	
105611298	İşletme (Açıköğretim)	4		14000	350		794	---	---	---	
105611289	Sosyoloji (Açıköğretim)	4		5000	125		794	---	---	---	
105611305	Tarih (Açıköğretim)	4		5000	125		794	---	---	---	
İZMİR EKONOMİ ÜNİVERSİTESİ											
Fen-Edebiyat Fakültesi											
203510085	Matematik (Tam Burslu)	4	MF-1	8			3, 17, 21, 28, 171	53.300	---	429.898	
203510597	Matematik (%50 Burslu)	4	MF-1	8			3, 17, 21, 28, 171	262.000	---	265.774	
203510728	Matematik (%25 Burslu)	4	MF-1	9			3, 17, 21, 28, 171	---	---	---	
203510094	Mütercim-Tercümanlık (İngilizce)	4	DİL-1	25			21, 28, 171	---	---	---	
203510101	Mütercim-Tercümanlık (İngilizce) (Tam Burslu)	4	DİL-1	5			3, 21, 28, 171	277	---	501.192	
203510482	Mütercim-Tercümanlık (İngilizce) (%50 Burslu)	4	DİL-1	10			3, 21, 28, 171	4.660	---	406.880	
203510119	Psikoloji	4	TM-3	55			17, 21, 28, 171	175.000	---	340.015	
203510128	Psikoloji (Tam Burslu)	4	TM-3	8			3, 17, 21, 28, 171	12.800	---	464.558	
203510604	Psikoloji (%50 Burslu)	4	TM-3	7			3, 17, 21, 28, 171	35.500	---	427.336	
203510543	Psikoloji (UOLP-SUNY Fredonia)	4	TM-3	10			17, 28, 251, 284, 752	392.000	---	277.364	
203510552	Sosyoloji	4	TM-3	15			17, 21, 28, 171	565.000	---	232.036	
203510561	Sosyoloji (Tam Burslu)	4	TM-3	5			3, 17, 21, 28, 171	36.600	---	425.937	
203510613	Sosyoloji (%50 Burslu)	4	TM-3	10			3, 17, 21, 28, 171	323.000	---	295.265	
Güzel Sanatlar ve Tasarım Fakültesi											
203510155	Endüstriyel Tasarım	4	MF-4	30			17, 21, 28, 171	---	---	---	
203510164	Endüstriyel Tasarım (Tam Burslu)	4	MF-4	6			3, 17, 21, 28, 171	26.500	---	475.247	
203510719	Endüstriyel Tasarım (%50 Burslu)	4	MF-4	10			3, 17, 21, 28, 171	59.100	---	414.956	
203510737	Endüstriyel Tasarım (%25 Burslu)	4	MF-4	10			3, 17, 21, 28, 171	---	---	---	
203510464	Görsel İletişim Tasarımı	4	TS-1	26			17, 21, 28, 171	---	---	---	
203510473	Görsel İletişim Tasarımı (Tam Burslu)	4	TS-1	4			3, 17, 21, 28, 171	16.500	---	411.622	
203510491	Görsel İletişim Tasarımı (%50 Burslu)	4	TS-1	10			3, 17, 21, 28, 171	66.500	---	359.862	
203510173	İç Mimarlık ve Çevre Tasarımı	4	TM-1	44			17, 21, 28, 171	365.000	---	273.021	
203510182	İç Mimarlık ve Çevre Tasarımı (Tam Burslu)	4	TM-1	6			3, 17, 21, 28, 171	19.800	---	453.377	
203510622	İç Mimarlık ve Çevre Tasarımı (%50 Burslu)	4	TM-1	10			3, 17, 21, 28, 171	75.100	---	395.983	
203510216	Mimarlık	4	MF-4	54			17, 21, 28, 171	91.800	---	371.105	
203510225	Mimarlık (Tam Burslu)	4	MF-4	6			3, 17, 21, 28, 171	15.400	---	499.152	
203510782	Hukuk Fakültesi	4	TM-2	80			21, 171	---	---	---	
203510791	Hukuk Fakültesi (Tam Burslu)	4	TM-2	10			3, 21, 171	---	---	---	
203510807	Hukuk Fakültesi (%50 Burslu)	4	TM-2	10			3, 21, 171	---	---	---	
İktisadi ve İdari Bilimler Fakültesi											
203510252	Ekonomi	4	TM-1	30			17, 21, 28, 171	---	---	---	
203510261	Ekonomi (Tam Burslu)	4	TM-1	10			3, 17, 21, 28, 171	32.300	---	434.150	
203510516	Ekonomi (%50 Burslu)	4	TM-1	10			3, 17, 21, 28, 171	168.000	---	340.442	
203510279	Ekonomi (UOLP-SUNY Cortland)	4	TM-1	5			17, 28, 68, 251, 752	---	---	---	
203510297	İşletme	4	TM-1	80			17, 21, 28, 171	---	---	---	
203510304	İşletme (Tam Burslu)	4	TM-1	10			3, 17, 21, 28, 171	24.400	---	445.245	
203510631	İşletme (%50 Burslu)	4	TM-1	10			3, 17, 21, 28, 171	135.000	---	357.912	
203510313	İşletme (UOLP-SUNY New Paltz)	4	TM-1	5			17, 28, 251, 254, 752	---	---	---	
203510331	Lojistik Yönetimi	4	TM-1	80			17, 21, 28, 171	561.000	---	219.371	
203510349	Lojistik Yönetimi (Tam Burslu)	4	TM-1	10			3, 17, 21, 28, 171	43.900	---	421.621	
203510649	Lojistik Yönetimi (%50 Burslu)	4	TM-1	10			3, 17, 21, 28, 171	128.000	---	361.415	
203510816	Muhasebe ve Denetim (İngilizce)	4	TM-1	27			17, 21, 28, 171	---	---	---	
203510825	Muhasebe ve Denetim (İngilizce) (Tam Burslu)	4	TM-1	3			3, 17, 21, 28, 171	---	---	---	
203510358	Uluslararası İlişkiler ve Avrupa Birliği	4	TM-2	80			17, 21, 28, 171	---	---	---	

TABLO-4. Merkezi Yerleştirme İle Öğrenci Alan Yükseköğretim Lisans Programları

2012-ÖSYS TERCİH KILAVUZU

PROGRAM KODU (1)	PROGRAM ADI (2)	ÖGR. SÜRE (3)	PUAN TÜRÜ (4)	GENEL KONT (5)	OKUL BİRİNCİSİ KONT (6)	MEB BURS (7)	ÖZEL KOŞUL VE AÇIKLAMALAR (8)	2011-ÖSYS	2011-ÖSYS	2011-ÖSYS
								0,15BAŞARI SIRA (9)	EK PUANLI B.SIRA (10)	EN KÜÇÜK PUAN (11)
203510367	Uluslararası İlişkiler ve Avrupa Birliği (Tam Burslu)	4	TM-2	10			3, 17, 21, 28, 171	44.300	---	416.472
203510658	Uluslararası İlişkiler ve Avrupa Birliği (%50 Burslu)	4	TM-2	10			3, 17, 21, 28, 171	129.000	---	357.889
203510376	Uluslararası Ticaret ve Finansman	4	TM-1	80			17, 21, 28, 171	516.000	---	236.202
203510385	Uluslararası Ticaret ve Finansman (Tam Burslu)	4	TM-1	10			3, 17, 21, 28, 171	28.100	---	439.717
203510667	Uluslararası Ticaret ve Finansman (%50 Burslu)	4	TM-1	10			3, 17, 21, 28, 171	111.000	---	371.851
İletişim Fakültesi										
203510394	Halkla İlişkiler ve Reklamcılık	4	TS-1	80			17, 21, 28, 171	324.000	---	249.881
203510401	Halkla İlişkiler ve Reklamcılık (Tam Burslu)	4	TS-1	10			3, 17, 21, 28, 171	3.100	---	452.245
203510525	Halkla İlişkiler ve Reklamcılık (%50 Burslu)	4	TS-1	10			3, 17, 21, 28, 171	73.200	---	355.056
203510455	Halkla İlişkiler ve Reklamcılık (UOLP-SUNY Fredonia)	4	TS-1	5			17, 28, 251, 284, 752	---	---	---
203510419	Medya ve İletişim	4	TS-1	48			17, 21, 28, 171	370.000	---	232.397
203510428	Medya ve İletişim (Tam Burslu)	4	TS-1	7			3, 17, 21, 28, 171	6.710	---	434.840
203510534	Medya ve İletişim (%50 Burslu)	4	TS-1	15			3, 17, 21, 28, 171	87.600	---	345.556
203510834	Sinema ve Dijital Medya	4	TS-1	25			17, 21, 28, 171	---	---	----
203510843	Sinema ve Dijital Medya (Tam Burslu)	4	TS-1	5			3, 17, 21, 28, 171	---	---	----
203510852	Sinema ve Dijital Medya (%50 Burslu)	4	TS-1	10			3, 17, 21, 28, 171	---	---	----
Mühendislik ve Bilgisayar Bilimleri Fakültesi										
203510013	Bilgisayar Mühendisliği	4	MF-4	19			17, 21, 28, 171	---	---	----
203510022	Bilgisayar Mühendisliği (Tam Burslu)	4	MF-4	8			3, 17, 21, 28, 171	26.000	---	476.387
203510676	Bilgisayar Mühendisliği (%50 Burslu)	4	MF-4	21			3, 17, 21, 28, 171	71.100	---	397.188
203510746	Bilgisayar Mühendisliği (%25 Burslu)	4	MF-4	27			3, 17, 21, 28, 171	---	---	----
203510437	Bilgisayar Mühendisliği (UOLP-SUNY Fredonia)	4	MF-4	5			17, 28, 251, 284, 752	---	---	----
203510861	Elektrik-Elektronik Mühendisliği (İngilizce)	4	MF-4	19			17, 21, 28, 171	---	---	----
203510879	Elektrik-Elektronik Mühendisliği (İngilizce) (Tam Burslu)	4	MF-4	7			3, 17, 21, 28, 171	---	---	----
203510888	Elektrik-Elektronik Mühendisliği (İngilizce) (%50 Burslu)	4	MF-4	20			3, 17, 21, 28, 171	---	---	----
203510897	Elektrik-Elektronik Mühendisliği (İngilizce) (%25 Burslu)	4	MF-4	27			3, 17, 21, 28, 171	---	---	----
203510031	Endüstri Sistemleri Mühendisliği	4	MF-4	50			17, 21, 28, 171	358.000	---	216.036
203510049	Endüstri Sistemleri Mühendisliği (Tam Burslu)	4	MF-4	8			3, 17, 21, 28, 171	21.400	---	485.947
203510694	Endüstri Sistemleri Mühendisliği (%50 Burslu)	4	MF-4	12			3, 17, 21, 28, 171	53.300	---	424.488
203510764	Endüstri Sistemleri Mühendisliği (%25 Burslu)	4	MF-4	10			3, 17, 21, 28, 171	---	---	----
203510058	Yazılım Mühendisliği	4	MF-4	19			17, 21, 28, 171	---	---	----
203510067	Yazılım Mühendisliği (Tam Burslu)	4	MF-4	7			3, 17, 21, 28, 171	26.800	---	474.437
203510701	Yazılım Mühendisliği (%50 Burslu)	4	MF-4	21			3, 17, 21, 28, 171	78.500	---	387.103
203510773	Yazılım Mühendisliği (%25 Burslu)	4	MF-4	26			3, 17, 21, 28, 171	---	---	----
203510446	Yazılım Mühendisliği (UOLP-SUNY Fredonia)	4	MF-4	5			17, 28, 251, 284, 752	---	---	----
İZMİR KATIP ÇELEBİ ÜNİVERSİTESİ										
105710069	Dış Hekimliği Fakültesi (İngilizce)	5	MF-3	45	2		17, 21, 28	---	---	----
Mühendislik ve Mimarlık Fakültesi										
105710042	Elektrik-Elektronik Mühendisliği (İngilizce)	4	MF-4	45	2		17, 21, 28	---	---	----
105710087	İnşaat Mühendisliği (İngilizce)	4	MF-4	35	1		17, 21, 28	---	---	----
105710051	Makine Mühendisliği (İngilizce)	4	MF-4	45	2		17, 21, 28	---	---	----
105710078	Malzeme Bilimi ve Mühendisliği (İngilizce)	4	MF-4	35	1		17, 21, 28	---	---	----
Sağlık Bilimleri Fakültesi										
105710024	Hemşirelik	4	MF-3	110	3		38	86.900	---	363.446
Su Ürünleri Fakültesi										
105710033	Su Ürünleri Mühendisliği	4	MF-2	45	2		---	---	---	----
105710015	Tıp Fakültesi	6	MF-3	105	3		7.090	---	---	518.557
İZMİR ÜNİVERSİTESİ										
Fen-Edebiyat Fakültesi										
203610145	İngilizce Öğretmenliği	4	DİL-1	35			1, 21, 37	14.000	1.880	251.035
203610154	İngilizce Öğretmenliği (Tam Burslu)	4	DİL-1	5			1, 3, 21, 37	2.650	1.070	441.396
203610242	İngilizce Öğretmenliği (%50 Burslu)	4	DİL-1	10			1, 3, 21, 37	5.920	1.360	385.729
203610021	Matematik ve Bilgisayar Bilimleri (Tam Burslu)	4	MF-1	3			3, 37, 46	89.100	---	383.043
203610251	Matematik ve Bilgisayar Bilimleri (%50 Burslu)	4	MF-1	20			3, 37, 46	328.000	---	235.899
203610569	Matematik ve Bilgisayar Bilimleri (%25 Burslu)	4	MF-1	7			3, 37, 46	---	---	----
203610348	Psikoloji	4	TM-3	80			37, 46	169.000	---	342.418
203610357	Psikoloji (Tam Burslu)	4	TM-3	10			3, 37, 46	21.500	---	447.726
203610366	Psikoloji (%50 Burslu)	4	TM-3	10			3, 37, 46	32.700	---	430.762
203610136	Hukuk Fakültesi	4	TM-2	108			37, 46	80.500	---	387.027
203610118	Hukuk Fakültesi (Tam Burslu)	4	TM-2	12			3, 37, 46	17.300	---	456.377
İktisadi ve İdari Bilimler Fakültesi										
203610181	İşletme (İngilizce)	4	TM-1	20			17, 21, 28, 37	---	---	----
203610199	İşletme (İngilizce) (Tam Burslu)	4	TM-1	5			3, 17, 21, 28, 37	91.100	---	384.739
203610269	İşletme (İngilizce) (%50 Burslu)	4	TM-1	15			3, 17, 21, 28, 37	223.000	---	315.982
203610578	İşletme (İngilizce) (%25 Burslu)	4	TM-1	10			3, 17, 21, 28, 37	---	---	----
203610587	Siyaset Bilimi ve Kamu Yönetimi	4	TM-2	44			17, 21, 37, 86	---	---	----
203610596	Siyaset Bilimi ve Kamu Yönetimi (Tam Burslu)	4	TM-2	6			3, 17, 21, 37, 86	---	---	----
203610603	Siyaset Bilimi ve Kamu Yönetimi (%50 Burslu)	4	TM-2	10			3, 17, 21, 37, 86	---	---	----
203610206	Uluslararası İlişkiler (İngilizce)	4	TM-2	60			17, 21, 28, 37	---	---	----
203610215	Uluslararası İlişkiler (İngilizce) (Tam Burslu)	4	TM-2	8			3, 17, 21, 28, 37	67.900	---	395.910
203610278	Uluslararası İlişkiler (İngilizce) (%50 Burslu)	4	TM-2	12			3, 17, 21, 28, 37	166.000	---	340.476
203610312	Uluslararası Ticaret ve Finansman (İngilizce)	4	TM-1	38			17, 21, 28, 37	---	---	----
203610321	Uluslararası Ticaret ve Finansman (İngilizce) (Tam Burslu)	4	TM-1	6			3, 17, 21, 28, 37	86.200	---	388.117
203610339	Uluslararası Ticaret ve Finansman (İngilizce) (%50 Burslu)	4	TM-1	8			3, 17, 21, 28, 37	202.000	---	324.675
203610612	Uluslararası Ticaret ve Finansman (İngilizce) (%25 Burslu)	4	TM-1	8			3, 17, 21, 28, 37	---	---	----
Mimarlık Fakültesi										
203610436	Mimarlık (İngilizce)	4	MF-4	59			17, 21, 28, 37	240.000	---	272.401
203610445	Mimarlık (İngilizce) (Tam Burslu)	4	MF-4	7			3, 17, 21, 28, 37	34.600	---	458.548
203610454	Mimarlık (İngilizce) (%50 Burslu)	4	MF-4	4			3, 17, 21, 28, 37	---	---	----
Mühendislik Fakültesi										
203610075	Bilgisayar Mühendisliği (İngilizce)	4	MF-4	5			17, 21, 28, 37	---	---	----
203610084	Bilgisayar Mühendisliği (İngilizce) (Tam Burslu)	4	MF-4	5			3, 17, 21, 28, 37	51.400	---	427.783
203610287	Bilgisayar Mühendisliği (İngilizce) (%50 Burslu)	4	MF-4	15			3, 17, 21, 28, 37	131.000	---	335.497
203610499	Bilgisayar Mühendisliği (İngilizce) (%25 Burslu)	4	MF-4	25			3, 17, 21, 28, 37	---	---	----
203610093	Elektronik ve Haberleşme Mühendisliği (İngilizce)	4	MF-4	16			17, 21, 28, 37	---	---	----
203610109	Elektronik ve Haberleşme Mühendisliği (İngilizce) (Tam Burslu)	4	MF-4	6			3, 17, 21, 28, 37	47.400	---	434.793
203610296	Elektronik ve Haberleşme Mühendisliği (İngilizce) (%50 Burslu)	4	MF-4	10			3, 17, 21, 28, 37	127.000	---	338.849
203610506	Elektronik ve Haberleşme Mühendisliği (İngilizce) (%25 Burslu)	4	MF-4	28			3, 17, 21, 28, 37	338.000	---	232.604
203610375	Endüstri Mühendisliği (İngilizce)	4	MF-4	18			17, 21, 28, 37	---	---	----
203610384	Endüstri Mühendisliği (İngilizce) (Tam Burslu)	4	MF-4	6			3, 17, 21, 28, 37	51.700	---	427.261
203610393	Endüstri Mühendisliği (İngilizce) (%50 Burslu)	4	MF-4	10			3, 17, 21, 28, 37	122.000	---	342.453
203610515	Endüstri Mühendisliği (İngilizce) (%25 Burslu)	4	MF-4	26			3, 17, 21, 28, 37	328.000	---	236.568
203610409	Yazılım Mühendisliği (İngilizce)	4	MF-4	5			17, 21, 28, 37	---	---	----
203610418	Yazılım Mühendisliği (İngilizce) (Tam Burslu)	4	MF-4	5			3, 17, 21, 28, 37	50.900	---	428.668
203610427	Yazılım Mühendisliği (İngilizce) (%50 Burslu)	4	MF-4	15			3, 17, 21, 28, 37	154.000	---	319.591
203610524	Yazılım Mühendisliği (İngilizce) (%25 Burslu)	4	MF-4	25			3, 17, 21, 28, 37	---	---	----

TABLO-4. Merkezi Yerleştirme İle Öğrenci Alan Yükseköğretim Lisans Programları

2012-ÖSYS TERCİH KILAVUZU

PROGRAM KODU (1)	PROGRAM ADI (2)	ÖGR. SÜRE (3)	PUAN TÜRÜ (4)	GENEL KONT (5)	OKUL BİRİNCİSİ KONT (6)	MEB BURS (7)	ÖZEL KOŞUL VE AÇIKLAMALAR (8)	2011-ÖSYS 0,15BAŞARI SIRASI (9)	2011-ÖSYS EK PUANLI B.SIRA (10)	2011-ÖSYS EN KÜÇÜK PUAN (11)
203610639	Tıp Fakültesi	6	MF-3	54			37, 46	...	---	----
203610648	Tıp Fakültesi (Tam Burslu)	6	MF-3	6			3, 37, 46	...	---	----
	Sağlık Yüksekokulu									
203610463	Fizyoterapi ve Rehabilitasyon	4	YGS-2	63			1, 37, 46	56.900	8.890	432.786
203610472	Fizyoterapi ve Rehabilitasyon (Tam Burslu)	4	YGS-2	7			1, 3, 37, 46	18.300	3.950	491.282
203610224	Hemşirelik	4	YGS-2	34			1, 37, 38, 46	225.000	17.400	309.122
203610233	Hemşirelik (Tam Burslu)	4	YGS-2	6			1, 3, 37, 38, 46	103.000	12.300	383.764
203610303	Hemşirelik (%50 Burslu)	4	YGS-2	10			1, 3, 37, 38, 46	144.000	14.300	350.888
203610621	Hemşirelik (%25 Burslu)	4	YGS-2	10			1, 3, 37, 38, 46	----
	İZMİR YÜKSEK TEKNOLOJİ ENSTİTÜSÜ									
	Fen Fakültesi									
105810014	Fizik (İngilizce)	4	MF-2	40	1		15, 17, 28	273.000	---	244.026
105810023	Kimya (İngilizce)	4	MF-2	45	2		15, 17, 28	126.000	---	324.948
105810102	Matematik (İngilizce)	4	MF-1	35	1		15, 17, 28	90.200	---	381.755
105810032	Moleküler Biyoloji ve Genetik (İngilizce)	4	MF-3	35	1		15, 17, 28	20.500	---	484.621
	Mimarlık Fakültesi									
105810041	Mimarlık (İngilizce)	4	MF-4	45	2		15, 17, 28	21.900	---	484.815
105810059	Şehir ve Bölge Planlama (İngilizce)	4	MF-4	40	1		15, 17, 28	66.600	---	403.756
	Mühendislik Fakültesi									
105810068	Bilgisayar Mühendisliği (İngilizce)	4	MF-4	55	2		15, 17, 28	33.100	---	461.490
105810077	Elektronik ve Haberleşme Mühendisliği (İngilizce)	4	MF-4	45	2		15, 17, 28	21.800	---	485.022
105810111	İnşaat Mühendisliği (İngilizce)	4	MF-4	45	2		15, 17, 28	36.600	---	454.716
105810086	Kimya Mühendisliği (İngilizce)	4	MF-4	45	2		15, 17, 28	52.400	---	426.026
105810095	Makine Mühendisliği (İngilizce)	4	MF-4	45	2		15, 17, 28	32.500	---	462.884
	KADIR HAS ÜNİVERSİTESİ (İSTANBUL)									
203710074	Hukuk Fakültesi	4	TM-2	78			17, 21, 50	122.000	---	361.867
203710083	Hukuk Fakültesi (Tam Burslu)	4	TM-2	13			3, 17, 21, 50	2.300	---	507.363
203710708	Hukuk Fakültesi (%50 Burslu)	4	TM-2	16			3, 17, 21, 50	21.900	---	447.558
203710717	Hukuk Fakültesi (%25 Burslu)	4	TM-2	24			3, 17, 21, 50	54.900	---	406.466
	İktisadi, İdari ve Sosyal Bilimler Fakültesi									
203710092	Ekonomi	4	TM-1	7			17, 21, 50	...	---	----
203710108	Ekonomi (Tam Burslu)	4	TM-1	4			3, 17, 21, 50	29.300	---	438.061
203710532	Ekonomi (%50 Burslu)	4	TM-1	17			3, 17, 21, 50	476.000	---	246.010
203710541	Ekonomi (%25 Burslu)	4	TM-1	12			3, 17, 21, 50	505.000	---	239.063
203710117	İşletme	4	TM-1	19			17, 21, 50	...	---	----
203710126	İşletme (Tam Burslu)	4	TM-1	8			3, 17, 21, 50	29.200	---	438.168
203710514	İşletme (%50 Burslu)	4	TM-1	30			3, 17, 21, 50	219.000	---	317.845
203710523	İşletme (%25 Burslu)	4	TM-1	18			3, 17, 21, 50	...	---	----
203710911	Siyaset Bilimi ve Kamu Yönetimi	4	TM-2	16			17, 21, 50	...	---	----
203710929	Siyaset Bilimi ve Kamu Yönetimi (Tam Burslu)	4	TM-2	4			3, 17, 21, 50	...	---	----
203710938	Siyaset Bilimi ve Kamu Yönetimi (%50 Burslu)	4	TM-2	5			3, 17, 21, 50	...	---	----
203710947	Siyaset Bilimi ve Kamu Yönetimi (%25 Burslu)	4	TM-2	10			3, 17, 21, 50	...	---	----
203710171	Uluslararası İlişkiler	4	TM-2	30			17, 21, 50	...	---	----
203710189	Uluslararası İlişkiler (Tam Burslu)	4	TM-2	6			3, 17, 21, 50	24.500	---	442.936
203710559	Uluslararası İlişkiler (%50 Burslu)	4	TM-2	9			3, 17, 21, 50	102.000	---	373.210
203710568	Uluslararası İlişkiler (%25 Burslu)	4	TM-2	15			3, 17, 21, 50	492.000	---	246.932
203710153	Uluslararası Ticaret ve Finans	4	TM-1	12			17, 21, 50	...	---	----
203710162	Uluslararası Ticaret ve Finans (Tam Burslu)	4	TM-1	5			3, 17, 21, 50	23.500	---	446.728
203710577	Uluslararası Ticaret ve Finans (%50 Burslu)	4	TM-1	10			3, 17, 21, 50	158.000	---	345.305
203710586	Uluslararası Ticaret ve Finans (%25 Burslu)	4	TM-1	23			3, 17, 21, 50	496.000	---	241.291
	İletişim Fakültesi									
203710198	Halkla İlişkiler ve Tanıtım	4	TS-1	12			17, 21, 50	370.000	---	232.616
203710205	Halkla İlişkiler ve Tanıtım (Tam Burslu)	4	TS-1	4			3, 17, 21, 50	565	---	487.975
203710595	Halkla İlişkiler ve Tanıtım (%50 Burslu)	4	TS-1	12			3, 17, 21, 50	87.600	---	345.572
203710602	Halkla İlişkiler ve Tanıtım (%25 Burslu)	4	TS-1	12			3, 17, 21, 50	303.000	---	257.187
203710214	İletişim Tasarımı	4	TS-1	10			17, 21, 50	...	---	----
203710223	İletişim Tasarımı (Tam Burslu)	4	TS-1	4			3, 17, 21, 50	1.400	---	469.618
203710611	İletişim Tasarımı (%50 Burslu)	4	TS-1	10			3, 17, 21, 50	124.000	---	325.735
203710629	İletişim Tasarımı (%25 Burslu)	4	TS-1	11			3, 17, 21, 50	282.000	---	264.242
203710232	Radyo, Televizyon ve Sinema	4	TS-1	12			17, 21, 50	291.000	---	261.253
203710241	Radyo, Televizyon ve Sinema (Tam Burslu)	4	TS-1	4			3, 17, 21, 50	532	---	488.937
203710638	Radyo, Televizyon ve Sinema (%50 Burslu)	4	TS-1	12			3, 17, 21, 50	55.600	---	368.233
203710647	Radyo, Televizyon ve Sinema (%25 Burslu)	4	TS-1	12			3, 17, 21, 50	189.000	---	298.186
203710259	Reklamcılık	4	TS-1	12			17, 21, 50	285.000	---	263.314
203710268	Reklamcılık (Tam Burslu)	4	TS-1	4			3, 17, 21, 50	918	---	478.411
203710656	Reklamcılık (%50 Burslu)	4	TS-1	12			3, 17, 21, 50	44.700	---	377.786
203710665	Reklamcılık (%25 Burslu)	4	TS-1	12			3, 17, 21, 50	189.000	---	298.024
203710726	Yeni Medya	4	TS-1	9			17, 21, 28, 50	372.000	---	231.413
203710735	Yeni Medya (Tam Burslu)	4	TS-1	3			3, 17, 21, 28, 50	1.470	---	468.441
203710762	Yeni Medya (%50 Burslu)	4	TS-1	9			3, 17, 21, 28, 50	91.500	---	343.198
203710771	Yeni Medya (%25 Burslu)	4	TS-1	9			3, 17, 21, 28, 50	271.000	---	268.259
	Mühendislik ve Doğa Bilimleri Fakültesi									
203710277	Bilgisayar Mühendisliği	4	MF-4	10			17, 21, 50	...	---	----
203710286	Bilgisayar Mühendisliği (Tam Burslu)	4	MF-4	5			3, 17, 21, 50	25.200	---	477.939
203710674	Bilgisayar Mühendisliği (%50 Burslu)	4	MF-4	25			3, 17, 21, 50	145.000	---	325.169
203710789	Bilgisayar Mühendisliği (%25 Burslu)	4	MF-4	10			3, 17, 21, 50	...	---	----
203710295	Elektrik-Elektronik Mühendisliği	4	MF-4	4			17, 21, 50	...	---	----
203710302	Elektrik-Elektronik Mühendisliği (Tam Burslu)	4	MF-4	4			3, 17, 21, 50	31.800	---	464.312
203710683	Elektrik-Elektronik Mühendisliği (%50 Burslu)	4	MF-4	27			3, 17, 21, 50	308.000	---	244.626
203710823	Elektrik-Elektronik Mühendisliği (%25 Burslu)	4	MF-4	10			3, 17, 21, 50	...	---	----
203710311	Endüstri Mühendisliği	4	MF-4	19			17, 21, 50	...	---	----
203710329	Endüstri Mühendisliği (Tam Burslu)	4	MF-4	7			3, 17, 21, 50	23.600	---	481.250
203710692	Endüstri Mühendisliği (%50 Burslu)	4	MF-4	22			3, 17, 21, 50	63.300	---	408.623
203710798	Endüstri Mühendisliği (%25 Burslu)	4	MF-4	22			3, 17, 21, 50	213.000	---	285.390
203710408	Enformasyon Teknolojileri	4	MF-4	4			17, 21, 28, 50	...	---	----
203710417	Enformasyon Teknolojileri (Tam Burslu)	4	MF-4	4			3, 17, 21, 28, 50	43.700	---	441.374
203710426	Enformasyon Teknolojileri (%50 Burslu)	4	MF-4	17			3, 17, 21, 28, 50	353.000	---	222.863
203710505	Enformasyon Teknolojileri (%25 Burslu)	4	MF-4	7			3, 17, 21, 28, 50	...	---	----
203710038	Yönetim Bilişim Sistemleri	4	TM-1	7			17, 21, 50	...	---	----
203710047	Yönetim Bilişim Sistemleri (Tam Burslu)	4	TM-1	4			3, 17, 21, 50	24.300	---	445.466
203710392	Yönetim Bilişim Sistemleri (%50 Burslu)	4	TM-1	17			3, 17, 21, 50	354.000	---	275.857
203710498	Yönetim Bilişim Sistemleri (%25 Burslu)	4	TM-1	12			3, 17, 21, 50	...	---	----
	Sanat ve Tasarım Fakültesi									
203710956	Endüstri Ürünleri Tasarımı	4	MF-4	10			17, 21, 50	...	---	----
203710965	Endüstri Ürünleri Tasarımı (Tam Burslu)	4	MF-4	5			3, 17, 21, 50	...	---	----
203710974	Endüstri Ürünleri Tasarımı (%50 Burslu)	4	MF-4	10			3, 17, 21, 50	...	---	----

TABLO-4. Merkezi Yerleştirme İle Öğrenci Alan Yükseköğretim Lisans Programları

2012-ÖSYS TERCİH KILAVUZU

PROGRAM KODU (1)	PROGRAM ADI (2)	ÖGR. SÜRE (3)	PUAN TÜRÜ (4)	GENEL KONT (5)	OKUL BİRİNCİSİ KONT (6)	MEB BURS (7)	ÖZEL KOŞUL VE AÇIKLAMALAR (8)	2011-ÖSYS 0,15BAŞARI SIRASI (9)	2011-ÖSYS EK PUANLI B.SIRA (10)	2011-ÖSYS EN KÜÇÜK PUAN (11)
203710983	Endüstri Ürünleri Tasarımı (%25 Burslu)	4	MF-4	5			3, 17, 21, 50	...	---	----
203710992	İç Mimarlık ve Çevre Tasarımı	4	TM-1	15			17, 21, 50	...	---	----
203711009	İç Mimarlık ve Çevre Tasarımı (Tam Burslu)	4	TM-1	5			3, 17, 21, 50	...	---	----
203711018	İç Mimarlık ve Çevre Tasarımı (%50 Burslu)	4	TM-1	15			3, 17, 21, 50	...	---	----
203711027	İç Mimarlık ve Çevre Tasarımı (%25 Burslu)	4	TM-1	10			3, 17, 21, 50	...	---	----
Uygulamalı Bilimler Yüksekokulu										
203710805	Bankacılık ve Sigortacılık	4	YGS-6	10			1, 50	749.000	141.000	242.862
203710814	Bankacılık ve Sigortacılık (Tam Burslu)	4	YGS-6	5			1, 3, 50	134.000	23.500	381.603
203710832	Bankacılık ve Sigortacılık (%50 Burslu)	4	YGS-6	15			1, 3, 50	506.000	93.900	279.501
203710841	Bankacılık ve Sigortacılık (%25 Burslu)	4	YGS-6	20			1, 3, 50	815.000	147.000	232.547
203710744	Gayrimenkul ve Varlık Değerleme	4	YGS-6	15			1, 50			
203710753	Gayrimenkul ve Varlık Değerleme (Tam Burslu)	4	YGS-6	5			1, 3, 50	172.000	28.600	363.817
203710859	Gayrimenkul ve Varlık Değerleme (%50 Burslu)	4	YGS-6	15			1, 3, 50	682.000	131.000	252.721
203710868	Gayrimenkul ve Varlık Değerleme (%25 Burslu)	4	YGS-6	15			1, 3, 50	885.000	150.000	208.711
203710435	Sermaye Piyasası Denetim ve Derecelendirme	4	YGS-6	30			1, 50			
203710444	Sermaye Piyasası Denetim ve Derecelendirme (Tam Burslu)	4	YGS-6	5			1, 3, 50	151.000	25.700	373.242
203710877	Sermaye Piyasası Denetim ve Derecelendirme (%50 Burslu)	4	YGS-6	10			1, 3, 50	364.000	62.200	305.920
203710886	Sermaye Piyasası Denetim ve Derecelendirme (%25 Burslu)	4	YGS-6	5			1, 3, 50	754.000	142.000	242.093
203710453	Uluslararası Ticaret ve Lojistik	4	YGS-6	44			1, 50	785.000	145.000	237.350
203710462	Uluslararası Ticaret ve Lojistik (Tam Burslu)	4	YGS-6	7			1, 3, 50	89.200	17.400	408.356
203710895	Uluslararası Ticaret ve Lojistik (%50 Burslu)	4	YGS-6	9			1, 3, 50	198.000	32.300	353.700
203710902	Uluslararası Ticaret ve Lojistik (%25 Burslu)	4	YGS-6	8			1, 3, 50	434.000	77.400	292.053
KAFKAS ÜNİVERSİTESİ (KARS)										
Eğitim Fakültesi										
105910013	Fen Bilgisi Öğretmenliği	4	MF-2	70	2		1			
105910022	Okul Öncesi Öğretmenliği	4	YGS-5	60	2	5	1, 75	83.100	17.000	417.884
105910288	Rehberlik ve Psikolojik Danışmanlık	4	TM-3	100	3	19	75	26.400	---	439.748
105930168	Rehberlik ve Psikolojik Danışmanlık (İÖ)	4	TM-3	100	3		2	---	---	----
105910031	Sınıf Öğretmenliği	4	TM-2	105	3		1	71.300	11.000	393.426
105910049	Sosyal Bilgiler Öğretmenliği	4	TS-1	60	2		1	34.200	2.080	388.270
105910058	Türkçe Öğretmenliği	4	TS-2	70	2		1	16.500	1.570	423.952
Fen-Edebiyat Fakültesi										
105910067	Azerbaycan Türkçesi ve Edebiyatı	4	TS-2	45	2			113.000	---	347.995
105910076	Biyoloji	4	MF-2	75	2				---	----
105910085	Fizik	4	MF-2	55	2				---	----
105910101	Gürcü Dili ve Edebiyatı	4	DİL-3	25	1		819		---	----
105910119	İngiliz Dili ve Edebiyatı	4	DİL-1	60	2		15, 28	12.000	---	280.963
105930123	İngiliz Dili ve Edebiyatı (İÖ)	4	DİL-1	60	2		2, 15, 28	13.400	---	259.838
105910128	Kimya	4	MF-2	45	2				---	----
105910137	Matematik	4	MF-1	75	2				---	----
105930141	Matematik (İÖ)	4	MF-1	75	2		2	345.000	---	226.466
105910304	Mütercim-Tercümanlık (Türkçe/İngilizce/Fransızca)	4	DİL-1	45	2		175	---	---	----
105910146	Rus Dili ve Edebiyatı	4	DİL-3	55	2		115	14.900	---	298.330
105910155	Tarih	4	TS-2	70	2			75.500	---	368.755
105930114	Tarih (İÖ)	4	TS-2	70	2		2	83.300	---	363.916
105910164	Türk Dili ve Edebiyatı	4	TS-2	60	2			48.300	---	388.126
105930105	Türk Dili ve Edebiyatı (İÖ)	4	TS-2	60	2		2	49.400	---	387.216
İktisadi ve İdari Bilimler Fakültesi										
105910173	İktisat	4	TM-1	80	2			340.000	---	279.564
105930071	İktisat (İÖ)	4	TM-1	80	2		2	359.000	---	274.544
105910182	İşletme	4	TM-1	90	3			337.000	---	280.268
105930089	İşletme (İÖ)	4	TM-1	90	3		2	362.000	---	273.730
105910191	Siyaset Bilimi ve Kamu Yönetimi	4	TM-2	70	2			248.000	---	310.430
105930098	Siyaset Bilimi ve Kamu Yönetimi (İÖ)	4	TM-2	70	2		2	266.000	---	305.101
İlahiyat Fakültesi										
105910297	İlköğretim Din Kültürü ve Ahlak Bilgisi Öğretmenliği	4	YGS-4	105	3	11	1, 75	---	---	----
105930159	İlköğretim Din Kültürü ve Ahlak Bilgisi Öğretmenliği (İÖ)	4	YGS-4	105	3		1, 2	---	---	----
105910207	Tıp Fakültesi	6	MF-3	25	1		275	11.200	---	506.795
105910216	Veteriner Fakültesi	5	MF-3	105	3		15	160.000	---	294.787
Kars Sağlık Yüksekokulu										
105910225	Hemşirelik	4	YGS-2	160	4		1, 38	154.000	14.700	344.136
KAHRAMANMARAŞ SÜTÇÜ İMAM ÜNİVERSİTESİ										
Eğitim Fakültesi										
106010391	Fen Bilgisi Öğretmenliği	4	MF-2	50	2		1	---	---	----
106010407	Sınıf Öğretmenliği	4	TM-2	55	2		1	---	---	----
Fen-Edebiyat Fakültesi										
106010037	Biyoloji	4	MF-2	45	2				---	----
106010046	Coğrafya	4	TS-1	70	2			25.900	---	397.808
106030023	Coğrafya (İÖ)	4	TS-1	70	2		2	36.000	---	386.328
106010064	Kimya	4	MF-2	45	2				---	----
106010073	Matematik	4	MF-1	75	2			255.000	---	268.883
106030059	Matematik (İÖ)	4	MF-1	75	2		2	341.000	---	229.070
106010082	Tarih	4	TS-2	80	2			64.400	---	375.981
106030068	Tarih (İÖ)	4	TS-2	80	2		2	77.800	---	367.237
106010091	Türk Dili ve Edebiyatı	4	TS-2	70	2			38.900	---	396.476
106030077	Türk Dili ve Edebiyatı (İÖ)	4	TS-2	70	2		2	45.200	---	390.722
İktisadi ve İdari Bilimler Fakültesi										
106010107	İktisat	4	TM-1	105	3		15	303.000	---	289.543
106030086	İktisat (İÖ)	4	TM-1	105	3		2	329.000	---	282.285
106010116	İşletme	4	TM-1	90	3		15	281.000	---	296.163
106030095	İşletme (İÖ)	4	TM-1	90	3		2	317.000	---	285.647
106010125	Kamu Yönetimi	4	TM-2	105	3		15	207.000	---	324.196
106030102	Kamu Yönetimi (İÖ)	4	TM-2	105	3		2	254.000	---	308.584
106010373	Uluslararası İlişkiler	4	TM-2	60	2		46	190.000	---	330.574
106010134	İlahiyat Fakültesi	4	YGS-4	150	4		1, 121	159.000	34.700	374.602
106030138	İlahiyat Fakültesi (İÖ)	4	YGS-4	150	4		1, 2, 121	204.000	41.700	360.699
Mühendislik-Mimarlık Fakültesi										
106010364	Çevre Mühendisliği	4	MF-4	50	2		15	286.000	---	252.986
106030147	Çevre Mühendisliği (İÖ)	4	MF-4	50	2		2	326.000	---	237.380
106010143	Elektrik-Elektronik Mühendisliği	4	MF-4	55	2		15	99.300	---	363.316
106030111	Elektrik-Elektronik Mühendisliği (İÖ)	4	MF-4	55	2		2	131.000	---	335.276
106010267	İnşaat Mühendisliği	4	MF-4	45	2			98.400	---	364.181
106030156	İnşaat Mühendisliği (İÖ)	4	MF-4	45	2		2	125.000	---	340.570
106010276	Jeoloji Mühendisliği	4	MF-4	35	1			348.000	---	226.823
106010355	Makine Mühendisliği	4	MF-4	50	2		15	152.000	---	321.124
106030165	Makine Mühendisliği (İÖ)	4	MF-4	50	2		2	---	---	----

TABLO-4. Merkezi Yerleştirme İle Öğrenci Alan Yükseköğretim Lisans Programları

2012-ÖSYS TERCİH KILAVUZU

PROGRAM KODU (1)	PROGRAM ADI (2)	ÖGR. SÜRE (3)	PUAN TÜRÜ (4)	GENEL KONT (5)	OKUL BİRİNCİSİ KONT (6)	MEB BURS (7)	ÖZEL KOŞUL VE AÇIKLAMALAR (8)	2011-ÖSYS 0,15BAŞARI SIRASI (9)	2011-ÖSYS EK PUANLI B.SIRA (10)	2011-ÖSYS EN KÜÇÜK PUAN (11)	
106010152	Tekstil Mühendisliği	4	MF-4	60	2			336.000	---	233.403	
106030129	Tekstil Mühendisliği (İÖ)	4	MF-4	60	2			359.000	---	212.444	
	Orman Fakültesi										
106010161	Orman Endüstrisi Mühendisliği	4	MF-4	65	2				---	---	
106010179	Orman Mühendisliği	4	MF-4	75	2			317.000	---	241.062	
106010382	Peyzaj Mimarlığı	4	MF-4	35	1			...	---	---	
106010188	Tıp Fakültesi	6	MF-3	50	2			9.390	---	511.816	
	Ziraat Fakültesi										
106010285	Bahçe Bitkileri	4	MF-2	35	1			268.000	---	246.288	
106010294	Bitki Koruma	4	MF-2	35	1			209.000	---	272.016	
106010346	Biyosistem Mühendisliği	4	MF-4	35	1		46	295.000	---	249.504	
106010197	Gıda Mühendisliği	4	MF-4	45	2			188.000	---	299.012	
106010301	Tarım Ekonomisi	4	TM-1	35	1			293.000	---	292.562	
106010319	Tarla Bitkileri	4	MF-3	35	1			292.000	---	235.991	
106010328	Toprak Bilimi ve Bitki Besleme	4	MF-2	35	1			312.000	---	222.749	
106010337	Zootekni	4	MF-2	35	1				---	---	
	Kahramanmaraş Sağlık Yüksekokulu										
106010249	Ebelik	4	YGS-2	55	2		1, 38, 78	166.000	15.200	336.726	
106010258	Hemşirelik	4	YGS-2	75	2		1, 38	111.000	12.700	375.915	
	KARABÜK ÜNİVERSİTESİ										
	Edebiyat Fakültesi										
106110424	Arkeoloji	4	TM-3	45	2			21	358.000	---	286.188
106110372	Coğrafya	4	TS-1	75	2			21	31.100	---	391.710
106130279	Coğrafya (İÖ)	4	TS-1	75	2			2, 21	38.200	---	384.081
106110469	Coğrafya (Uzaktan Eğitim)	4	TS-1	50	2			241	93.600	---	341.930
106110212	İngiliz Dili ve Edebiyatı	4	DİL-1	70	2			21, 77	10.300	---	309.515
106130137	İngiliz Dili ve Edebiyatı (İÖ)	4	DİL-1	70	2			2, 21, 77	11.300	---	293.743
106110221	İngiliz Dili ve Edebiyatı (Uzaktan Eğitim)	4	DİL-1	100	3			77, 241	13.800	---	253.614
106110178	Sanat Tarihi	4	TS-2	70	2			21	100.000	---	354.488
106130304	Sanat Tarihi (İÖ)	4	TS-2	70	2			2, 21	113.000	---	348.218
106110363	Sosyoloji	4	TM-3	45	2			21	169.000	---	342.205
106130252	Sosyoloji (İÖ)	4	TM-3	45	2			2, 21	203.000	---	330.281
106110478	Sosyoloji (Uzaktan Eğitim)	4	TM-3	60	2			241	425.000	---	269.132
106110169	Tarih	4	TS-2	75	2			21	69.600	---	372.521
106130128	Tarih (İÖ)	4	TS-2	75	2			2, 21	79.200	---	366.444
106110239	Tarih (Uzaktan Eğitim)	4	TS-2	100	3			241	170.000	---	322.750
106110151	Türk Dili ve Edebiyatı	4	TS-2	70	2			21	42.800	---	392.833
106130261	Türk Dili ve Edebiyatı (İÖ)	4	TS-2	70	2			2, 21	47.400	---	388.905
106110487	Türk Dili ve Edebiyatı (Uzaktan Eğitim)	4	TS-2	60	2			241	125.000	---	342.541
	Fen Fakültesi										
106110106	Kimya	4	MF-2	45	2			21		---	
106110284	Matematik	4	MF-1	75	2			21	247.000	---	273.144
106130155	Matematik (İÖ)	4	MF-1	75	2			2, 21	308.000	---	245.125
106110496	Matematik (Uzaktan Eğitim)	4	MF-1	50	2			241		---	
	İktisadi ve İdari Bilimler Fakültesi										
106110557	İktisat	4	TM-1	105	3			21	...	---	
106130358	İktisat (İÖ)	4	TM-1	105	3			2, 21	...	---	
106110406	İşletme	4	TM-1	75	2			21	302.000	---	289.932
106130297	İşletme (İÖ)	4	TM-1	75	2			2, 21	327.000	---	283.056
106110451	İşletme (Uzaktan Eğitim)	4	TM-1	100	3			241		---	
106110584	Kamu Yönetimi	4	TM-2	105	3			21	...	---	
106110512	Uluslararası İlişkiler	4	TM-2	65	2			21	...	---	
106130367	Uluslararası İlişkiler (İÖ)	4	TM-2	65	2			2, 21	...	---	
106110442	İlahiyat Fakültesi	4	YGS-4	70	2			1, 121	141.000	31.800	381.042
106130322	İlahiyat Fakültesi (İÖ)	4	YGS-4	70	2			1, 2, 121	183.000	38.400	366.904
	İşletme Fakültesi										
106110354	İşletme	4	TM-1	85	3			21	299.000	---	290.856
106130243	İşletme (İÖ)	4	TM-1	85	3			2, 21	321.000	---	284.653
	Mühendislik Fakültesi										
106110142	Bilgisayar Mühendisliği	4	MF-4	80	2		17, 21, 86	100.000	---	362.553	
106130067	Bilgisayar Mühendisliği (İÖ)	4	MF-4	80	2		2, 17, 21, 86	127.000	---	338.285	
106110257	Bilgisayar Mühendisliği (İngilizce)	4	MF-4	80	2			17, 21, 28	98.000	---	364.567
106130164	Bilgisayar Mühendisliği (İngilizce) (İÖ)	4	MF-4	80	2			2, 17, 21, 28	127.000	---	338.683
106110203	Bilgisayar Mühendisliği (Uzaktan Eğitim)	4	MF-4	100	3			241	309.000	---	244.114
106110593	Biyomedikal Mühendisliği	4	MF-4	55	2		17, 21, 86	...	---	---	
106110539	Çevre Mühendisliği	4	MF-4	75	2			21	...	---	
106110275	Elektrik-Elektronik Mühendisliği	4	MF-4	80	2		17, 21, 86	99.500	---	363.087	
106130101	Elektrik-Elektronik Mühendisliği (İÖ)	4	MF-4	80	2		2, 17, 21, 86	128.000	---	338.082	
106110381	Elektrik-Elektronik Mühendisliği (İngilizce)	4	MF-4	80	2			17, 21, 28	91.600	---	371.349
106130288	Elektrik-Elektronik Mühendisliği (İngilizce) (İÖ)	4	MF-4	80	2			2, 17, 21, 28	122.000	---	342.907
106110196	Endüstri Mühendisliği	4	MF-4	80	2			21	99.500	---	363.108
106130094	Endüstri Mühendisliği (İÖ)	4	MF-4	80	2			2, 21	127.000	---	338.957
106110248	Endüstri Mühendisliği (Uzaktan Eğitim)	4	MF-4	100	3			241	352.000	---	223.561
106110609	İnşaat Mühendisliği	4	MF-4	55	2			21	...	---	
106130376	İnşaat Mühendisliği (İÖ)	4	MF-4	55	2			2, 21	...	---	
106110115	Makine Mühendisliği	4	MF-4	80	2		17, 21, 86	138.000	---	330.380	
106130076	Makine Mühendisliği (İÖ)	4	MF-4	80	2		2, 17, 21, 86	159.000	---	316.378	
106110266	Makine Mühendisliği (İngilizce)	4	MF-4	80	2			17, 21, 28	124.000	---	340.664
106130173	Makine Mühendisliği (İngilizce) (İÖ)	4	MF-4	80	2			2, 17, 21, 28	143.000	---	326.673
106110521	Mekatronik Mühendisliği	4	MF-4	80	2			21	...	---	
106130331	Mekatronik Mühendisliği (İÖ)	4	MF-4	80	2			2, 21	...	---	
106110124	Metalurji ve Malzeme Mühendisliği	4	MF-4	80	2			21	191.000	---	297.420
106130085	Metalurji ve Malzeme Mühendisliği (İÖ)	4	MF-4	80	2			2, 21	223.000	---	280.528
106110566	Metalurji ve Malzeme Mühendisliği (İngilizce)	4	MF-4	75	2			17, 21, 28	...	---	
106110187	Otomotiv Mühendisliği	4	MF-4	80	2			17, 21, 86	84.600	---	379.350
106130119	Otomotiv Mühendisliği (İÖ)	4	MF-4	80	2			2, 17, 21, 86	117.000	---	346.390
106110433	Raylı Sistemler Mühendisliği	4	MF-4	65	2			21	114.000	---	349.689
106130313	Raylı Sistemler Mühendisliği (İÖ)	4	MF-4	65	2			2, 21	160.000	---	315.305
	Safranbolu Fethi Toker Güzel Sanatlar ve Tasarım Fakültesi										
106110618	Endüstri Ürünleri Tasarımı	4	MF-4	65	2		21, 266	...	---	---	
106130385	Endüstri Ürünleri Tasarımı (İÖ)	4	MF-4	65	2		2, 21, 266	...	---	---	
106110081	Mimarlık	4	MF-4	55	2		21, 266	40.500	---	447.289	
	Teknoloji Fakültesi										
106110636	Endüstriyel Tasarım Mühendisliği	4	MF-4	26	1		46	...	---	---	
106110645	Endüstriyel Tasarım Mühendisliği (M.T.O.K.)	4	MF-4	39	1		40, 46, 53	...	---	---	
106110293	Enerji Sistemleri Mühendisliği	4	MF-4	34	1			21	135.000	---	332.311

TABLO-4. Merkezi Yerleştirme İle Öğrenci Alan Yükseköğretim Lisans Programları

2012-ÖSYS TERCİH KILAVUZU

PROGRAM KODU (1)	PROGRAM ADI (2)	ÖGR. SÜRE (3)	PUAN TÜRÜ (4)	GENEL KONT (5)	OKUL BİRİNCİSİ KONT (6)	MEB BURS (7)	ÖZEL KOŞUL VE AÇIKLAMALAR (8)	2011-ÖSYS 0,15BAŞARI SIRASI (9)	2011-ÖSYS EK PUANLI B.SIRA (10)	2011-ÖSYS EN KÜÇÜK PUAN (11)	
106130182	Enerji Sistemleri Mühendisliği (İÖ)	4	MF-4	34	1		2, 21	167.000	---	311.081	
106110309	Enerji Sistemleri Mühendisliği (M.T.O.K.)	4	MF-4	51	2		40, 46, 53				
106110318	İmalat Mühendisliği	4	MF-4	34	1		21	220.000	---	282.339	
106130207	İmalat Mühendisliği (İÖ)	4	MF-4	34	1		2, 21	251.000	---	267.846	
106110327	İmalat Mühendisliği (M.T.O.K.)	4	MF-4	51	2		40, 46, 53	282.000	---	254.684	
106130216	İmalat Mühendisliği (M.T.O.K.) (İÖ)	4	MF-4	51	2		2, 40, 46, 53	317.000	---	241.056	
106110336	Mekatronik Mühendisliği	4	MF-4	34	1		21	62.900	---	409.218	
106130225	Mekatronik Mühendisliği (İÖ)	4	MF-4	34	1		2, 21	92.400	---	370.465	
106110345	Mekatronik Mühendisliği (M.T.O.K.)	4	MF-4	51	2		40, 46, 53	157.000	---	317.277	
106130234	Mekatronik Mühendisliği (M.T.O.K.) (İÖ)	4	MF-4	51	2		2, 40, 46, 53	183.000	---	301.788	
106110415	Tıp Fakültesi	6	MF-3	20	1		21, 701	10.400	---	508.943	
	Hasan Doğan Beden Eğitimi ve Spor Yüksekokulu										
106110503	Spor Yöneticiliği	4	YGS-5	65	2		1, 21	418.000	42.900	315.180	
	Sağlık Yüksekokulu										
106110627	Çocuk Gelişimi	4	YGS-5	65	2		1, 21	----	
106110575	Ebelik	4	YGS-2	55	2		1, 21, 38, 78	----	
106110548	Fizyoterapi ve Rehabilitasyon	4	YGS-2	65	2		1, 21	----	
106130394	Fizyoterapi ve Rehabilitasyon (İÖ)	4	YGS-2	65	2		1, 2, 21	----	
106110399	Hemşirelik	4	YGS-2	65	2		1, 21, 38	140.000	14.100	353.539	
	KARADENİZ TEKNİK ÜNİVERSİTESİ (TRABZON)										
106210017	Dış Hekimliği Fakültesi	5	MF-3	85	3			14.600	---	498.304	
106210811	Eczacılık Fakültesi	5	MF-3	60	2			11	17.600	---	491.098
	Edebiyat Fakültesi										
106210186	İngiliz Dili ve Edebiyatı	4	DİL-1	70	2		15, 28	8.030	---	349.379	
106230357	İngiliz Dili ve Edebiyatı (İÖ)	4	DİL-1	70	2		2, 15, 28	10.600	---	305.000	
106210908	Sosyoloji	4	TM-3	45	2			...	---	----	
106210211	Tarih	4	TS-2	80	2			53.500	---	383.822	
106230093	Tarih (İÖ)	4	TS-2	80	2		2	63.900	---	376.286	
106210229	Türk Dili ve Edebiyatı	4	TS-2	70	2			23.200	---	414.031	
106230233	Türk Dili ve Edebiyatı (İÖ)	4	TS-2	70	2		2	34.500	---	400.848	
	Fatih Eğitim Fakültesi										
106210026	Bilgisayar ve Öğretim Teknolojileri Öğretmenliği	4	YGS-1	60	2		1, 46	131.000	2.830	368.749	
106210035	Biyoloji Öğretmenliği	5	MF-2	30	1		1	224.000	12.200	265.086	
106210786	Coğrafya Öğretmenliği	5	TS-1	30	1		1	3.660	804	448.281	
106210044	Fen Bilgisi Öğretmenliği	4	MF-2	105	3		1	189.000	12.100	282.115	
106210053	Fizik Öğretmenliği	5	MF-2	30	1		1				
106210062	İlköğretim Matematik Öğretmenliği	4	MF-1	105	3		1	56.200	8.680	425.323	
106210071	İşitme Engelliler Öğretmenliği	4	YGS-4	50	2		1, 80	54.800	15.800	426.394	
106210089	Kimya Öğretmenliği	5	YGS-2	30	1		1	245.000	18.200	301.268	
106210098	Matematik Öğretmenliği	5	MF-1	30	1		1	36.400	6.130	458.562	
106210105	Okul Öncesi Öğretmenliği	4	YGS-5	105	3	10	1, 75	67.700	15.100	428.387	
106230278	Okul Öncesi Öğretmenliği (İÖ)	4	YGS-5	105	3		1, 2	80.300	16.700	419.661	
106210114	Rehberlik ve Psikolojik Danışmanlık	4	TM-3	70	2	14	46, 75	21.300	---	448.058	
106230303	Rehberlik ve Psikolojik Danışmanlık (İÖ)	4	TM-3	70	2		2	24.900	---	442.065	
106210123	Sınıf Öğretmenliği	4	TM-2	125	4		1	47.400	8.490	413.436	
106210132	Sosyal Bilgiler Öğretmenliği	4	TS-1	125	4		1	24.300	1.720	399.893	
106210141	Türkçe Öğretmenliği	4	TS-2	70	2		1	6.150	992	449.006	
106210159	Zihin Engelliler Öğretmenliği	4	YGS-4	60	2	14	1, 75, 80	47.400	14.100	432.877	
106230287	Zihin Engelliler Öğretmenliği (İÖ)	4	YGS-4	60	2		1, 2, 80	57.100	16.300	424.546	
	Fen Fakültesi										
106210168	Biyoloji	4	MF-2	80	2		15, 17, 86	316.000	---	214.867	
106230066	Biyoloji (İÖ)	4	MF-2	80	2		2		---		
106210238	İstatistik ve Bilgisayar Bilimleri	4	MF-1	50	2			218.000	---	288.380	
106210195	Kimya	4	MF-2	100	3		15, 17, 86	314.000	---	220.701	
106230084	Kimya (İÖ)	4	MF-2	100	3		2		---		
106210202	Matematik	4	MF-1	95	3		15, 17, 86	169.000	---	317.678	
106230312	Matematik (İÖ)	4	MF-1	95	3		2	239.000	---	276.972	
106210777	Hukuk Fakültesi	4	TM-2	120	3			17.800	---	455.253	
	İktisadi ve İdari Bilimler Fakültesi										
106210247	Çalışma Ekonomisi ve Endüstri İlişkileri	4	TM-1	80	2			204.000	---	323.919	
106230215	Çalışma Ekonomisi ve Endüstri İlişkileri (İÖ)	4	TM-1	80	2		2	247.000	---	307.367	
106210256	Ekonometri	4	TM-1	80	2			240.000	---	309.712	
106230206	Ekonometri (İÖ)	4	TM-1	80	2		2	271.000	---	299.267	
106210265	İktisat	4	TM-1	185	5			215.000	---	319.267	
106230109	İktisat (İÖ)	4	TM-1	185	5		2	270.000	---	299.648	
106210274	İşletme	4	TM-1	205	6			210.000	---	321.298	
106230118	İşletme (İÖ)	4	TM-1	205	6		2	276.000	---	297.923	
106210283	Kamu Yönetimi	4	TM-2	80	2		15	106.000	---	370.833	
106230224	Kamu Yönetimi (İÖ)	4	TM-2	80	2		2	155.000	---	345.346	
106210292	Maliye	4	TM-1	195	5			172.000	---	338.373	
106230127	Maliye (İÖ)	4	TM-1	195	5		2	223.000	---	316.174	
106210308	Uluslararası İlişkiler	4	TM-2	80	2		15, 17, 86	101.000	---	373.763	
106230199	Uluslararası İlişkiler (İÖ)	4	TM-2	80	2		2	138.000	---	353.696	
106210838	İlahiyat Fakültesi	4	YGS-4	70	2		1, 121	129.000	29.700	385.491	
106230375	İlahiyat Fakültesi (İÖ)	4	YGS-4	70	2		1, 2, 121	174.000	37.200	369.477	
	İletişim Fakültesi										
106210883	Gazetecilik	4	TS-1	45	2		15	48.000	---	374.792	
106210317	Halkla İlişkiler ve Reklamcılık	4	TS-1	60	2		15	37.000	---	385.353	
	Mimarlık Fakültesi										
106210326	İç Mimarlık	4	MF-4	60	2			67.600	---	402.261	
106210335	Mimarlık	4	MF-4	80	2		46	32.000	---	463.804	
106210344	Şehir ve Bölge Planlama	4	MF-4	50	2			116.000	---	347.776	
	Mühendislik Fakültesi										
106210353	Bilgisayar Mühendisliği	4	MF-4	80	2		15, 17, 86	46.100	---	437.156	
106230242	Bilgisayar Mühendisliği (İÖ)	4	MF-4	80	2		2	68.900	---	400.238	
106210362	Elektrik-Elektronik Mühendisliği	4	MF-4	105	3		15, 17, 86	45.200	---	438.667	
106230251	Elektrik-Elektronik Mühendisliği (İÖ)	4	MF-4	105	3		2	65.000	---	406.105	
106210829	Endüstri Mühendisliği	4	MF-4	45	2		15	54.700	---	422.160	
106210795	Harita Mühendisliği	4	MF-4	90	3		15, 17, 86	88.400	---	374.911	
106230366	Harita Mühendisliği (İÖ)	4	MF-4	90	3		2	115.000	---	348.388	
106210371	İnşaat Mühendisliği	4	MF-4	185	5		15, 17, 86	61.900	---	410.794	
106230136	İnşaat Mühendisliği (İÖ)	4	MF-4	185	5		2	78.000	---	387.786	
106210398	Jeofizik Mühendisliği	4	MF-4	70	2		15, 17, 86	356.000	---	219.180	
106230321	Jeofizik Mühendisliği (İÖ)	4	MF-4	70	2		2		---		
106210405	Jeoloji Mühendisliği	4	MF-4	100	3		15, 17, 86	315.000	---	241.929	
106230145	Jeoloji Mühendisliği (İÖ)	4	MF-4	100	3		2	352.000	---	223.742	

TABLO-4. Merkezi Yerleştirme İle Öğrenci Alan Yükseköğretim Lisans Programları

2012-ÖSYS TERCİH KILAVUZU

PROGRAM KODU (1)	PROGRAM ADI (2)	ÖGR. SÜRE (3)	PUAN TÜRÜ (4)	GENEL KONT (5)	OKUL BİRİNCİSİ KONT (6)	MEB BURS (7)	ÖZEL KOŞUL VE AÇIKLAMALAR (8)	2011-ÖSYS 0,15BAŞARI SIRASI (9)	2011-ÖSYS EK PUANLI B.SIRA (10)	2011-ÖSYS EN KÜÇÜK PUAN (11)
106210414	Maden Mühendisliği	4	MF-4	60	2		15, 17, 86	284.000	---	253.834
106230348	Maden Mühendisliği (İÖ)	4	MF-4	60	2			351.000	---	224.331
106210423	Makine Mühendisliği	4	MF-4	135	4		15, 17, 86	75.500	---	391.022
106230154	Makine Mühendisliği (İÖ)	4	MF-4	135	4			95.600	---	367.084
106210432	Metaller ve Malzeme Mühendisliği	4	MF-4	50	2		15	124.000	---	341.051
106230339	Metaller ve Malzeme Mühendisliği (İÖ)	4	MF-4	50	2		2	149.000	---	322.569
Orman Fakültesi										
106210441	Orman Endüstrisi Mühendisliği	4	MF-4	95	3			338.000	---	232.405
106230163	Orman Endüstrisi Mühendisliği (İÖ)	4	MF-4	95	3		2		---	---
106210459	Orman Mühendisliği	4	MF-4	115	3		46	281.000	---	255.310
106230172	Orman Mühendisliği (İÖ)	4	MF-4	115	3		2	345.000	---	228.487
106210468	Peyzaj Mimarlığı	4	MF-4	60	2			198.000	---	293.504
106210917	Yaban Hayatı Ekolojisi ve Yönetimi	4	MF-2	25	1			---	---	---
Sağlık Bilimleri Fakültesi										
106210892	Hemşirelik	4	MF-3	140	4		38	---	---	---
106210502	Tıp Fakültesi	6	MF-3	195	5		15, 17, 86	9.230	---	512.295
Of Teknoloji Fakültesi										
106210856	Ağaç İşleri Endüstri Mühendisliği (M.T.O.K.)	4	MF-4	41	2		40, 53	---	---	---
106210865	İnşaat Mühendisliği	4	MF-4	26	1			92.200	---	370.744
106210874	İnşaat Mühendisliği (M.T.O.K.)	4	MF-4	39	1		40, 53	---	---	---
Sürmene Deniz Bilimleri Fakültesi										
106210486	Deniz Ulaştırma İşletme Mühendisliği	4	MF-4	80	2		15, 140, 141	67.300	---	402.699
106210495	Gemi İnşaatı ve Gemi Makineleri Mühendisliği	4	MF-4	50	2		15, 141	36.400	---	455.092
KARAMANOĞLU MEHMETBEY ÜNİVERSİTESİ (KARAMAN)										
Edebiyat Fakültesi										
106310061	Tarih	4	TS-2	55	2			70.200	---	372.075
106330047	Tarih (İÖ)	4	TS-2	55	2		2	80.300	---	365.777
106310104	Sosyoloji	4	TM-3	55	2			176.000	---	339.863
106330074	Sosyoloji (İÖ)	4	TM-3	55	2		2	207.000	---	328.835
106310088	Türk Dili ve Edebiyatı	4	TS-2	50	2			42.200	---	393.424
106330056	Türk Dili ve Edebiyatı (İÖ)	4	TS-2	50	2		2	46.600	---	389.576
İktisadi ve İdari Bilimler Fakültesi										
106310016	İktisat	4	TM-1	125	4		46	312.000	---	287.028
106330011	İktisat (İÖ)	4	TM-1	125	4		2, 46	330.000	---	282.084
106310025	İşletme	4	TM-1	125	4		46	315.000	---	286.375
106330029	İşletme (İÖ)	4	TM-1	125	4		2, 46	331.000	---	281.822
106310034	Kamu Yönetimi	4	TM-2	135	4		46	223.000	---	318.489
106330038	Kamu Yönetimi (İÖ)	4	TM-2	135	4		2, 46	260.000	---	306.829
Kamil Özdağ Fen Fakültesi										
106310113	Matematik	4	MF-1	50	2			232.000	---	280.946
106330092	Matematik (İÖ)	4	MF-1	50	2		2	278.000	---	258.051
Mühendislik Fakültesi										
106310122	Gıda Mühendisliği	4	MF-4	45	2			176.000	---	306.008
106330108	Gıda Mühendisliği (İÖ)	4	MF-4	45	2		2	---	---	---
Sağlık Yüksekokulu										
106310043	Hemşirelik	4	YGS-2	80	2		1, 38	135.000	13.900	356.766
KASTAMONU ÜNİVERSİTESİ										
Eğitim Fakültesi										
106410015	Fen Bilgisi Öğretmenliği	4	MF-2	100	3		1, 4	---	---	---
106410024	İlköğretim Matematik Öğretmenliği	4	MF-1	70	2		1, 4	66.500	9.830	410.698
106410033	Okul Öncesi Öğretmenliği	4	YGS-5	70	2	7	1, 4, 75	75.600	16.100	422.835
106430037	Okul Öncesi Öğretmenliği (İÖ)	4	YGS-5	70	2		1, 2, 4	---	---	---
106410042	Sınıf Öğretmenliği	4	TM-2	129	4		1, 4	67.200	10.600	396.426
106410051	Sosyal Bilgiler Öğretmenliği	4	TS-1	90	3		1, 4	30.900	1.950	391.870
106410069	Türkçe Öğretmenliği	4	TS-2	100	3		1, 4	13.000	1.400	430.647
Fen-Edebiyat Fakültesi										
106410121	Biyoloji	4	MF-2	50	2		4	---	---	---
106410148	Felsefe	4	TM-3	55	2		4	236.000	---	319.799
106430107	Felsefe (İÖ)	4	TM-3	55	2		2	---	---	---
106410078	Fizik	4	MF-2	45	2		4	---	---	---
106410184	Matematik	4	MF-1	45	2		---	---	---	---
106430082	Matematik (İÖ)	4	MF-1	45	2		2	---	---	---
106410087	Tarih	4	TS-2	50	2		4	68.400	---	373.233
106430091	Tarih (İÖ)	4	TS-2	50	2		2	---	---	---
İktisadi ve İdari Bilimler Fakültesi										
106410236	İktisat	4	TM-1	85	3		46	---	---	---
106430152	İktisat (İÖ)	4	TM-1	85	3		2, 46	---	---	---
106410166	İşletme	4	TM-1	65	2		4	---	---	---
106430116	İşletme (İÖ)	4	TM-1	65	2		2, 4	---	---	---
İlahiyat Fakültesi										
106410157	İlköğretim Din Kültürü ve Ahlak Bilgisi Öğretmenliği	4	YGS-4	70	2	6	1, 4, 75	---	---	---
106430143	İlköğretim Din Kültürü ve Ahlak Bilgisi Öğretmenliği (İÖ)	4	YGS-4	70	2		1, 2, 4	---	---	---
İletişim Fakültesi										
106410218	Gazetecilik	4	TS-1	45	2		---	---	---	---
106430125	Gazetecilik (İÖ)	4	TS-1	45	2		2	---	---	---
106410227	Halkla İlişkiler ve Reklamcılık	4	TS-1	45	2		---	---	---	---
106430134	Halkla İlişkiler ve Reklamcılık (İÖ)	4	TS-1	45	2		2	---	---	---
Orman Fakültesi										
106410139	Orman Endüstrisi Mühendisliği	4	MF-4	55	2		4	---	---	---
106410096	Orman Mühendisliği	4	MF-4	55	2		4	321.000	---	239.556
106410193	Peyzaj Mimarlığı	4	MF-4	45	2		---	---	---	---
İnebolu Su Ürünleri Fakültesi										
106410209	Su Ürünleri Mühendisliği	4	MF-2	25	1		289	---	---	---
Fazıl Boyner Sağlık Yüksekokulu										
106410103	Hemşirelik	4	YGS-2	90	3		1, 4, 38	141.000	14.200	352.358
Turizm İşletmeciliği ve Otelcilik Yüksekokulu										
106410175	Turizm ve Otel İşletmeciliği	4	YGS-6	45	2		1, 21	---	---	---
106430046	Turizm ve Otel İşletmeciliği (İÖ)	4	YGS-6	45	2		1, 2, 21	---	---	---
KIRIKKALE ÜNİVERSİTESİ										
106610013	Dış Hekimliği Fakültesi	5	MF-3	55	2			14.700	---	498.086
Eğitim Fakültesi										
106610252	Bilgisayar ve Öğretim Teknolojileri Öğretmenliği	4	YGS-1	50	2		1	141.000	3.550	361.847
106610022	Fen Bilgisi Öğretmenliği	4	MF-2	75	2		1	217.000	12.200	268.440
106610358	Rehberlik ve Psikolojik Danışmanlık	4	TM-3	45	2	9	75	---	---	---
106630283	Rehberlik ve Psikolojik Danışmanlık (İÖ)	4	TM-3	45	2		2	---	---	---
106610031	Sınıf Öğretmenliği	4	TM-2	95	3		1	55.800	9.460	405.604

TABLO-4. Merkezi Yerleştirme İle Öğrenci Alan Yükseköğretim Lisans Programları

2012-ÖSYS TERCİH KILAVUZU

PROGRAM KODU (1)	PROGRAM ADI (2)	ÖGR. SÜRE (3)	PUAN TÜRÜ (4)	GENEL KONT (5)	OKUL BİRİNCİSİ KONT (6)	MEB BURS (7)	ÖZEL KOŞUL VE AÇIKLAMALAR (8)	2011-ÖSYS 0,15BAŞARI SIRASI (9)	2011-ÖSYS EK PUANLI B.SIRA (10)	2011-ÖSYS EN KÜÇÜK PUAN (11)
106610049	Türkçe Öğretmenliği	4	TS-2	55	2			10.800	1.270	435.579
	Fen-Edebiyat Fakültesi									
106610058	Biyoloji	4	MF-2	45	2					---
106610331	Felsefe	4	TM-3	45	2			231.000		321.388
106630256	Felsefe (İÖ)	4	TM-3	45	2			254.000		314.336
106610076	İstatistik	4	MF-1	55	2			290.000		252.972
106630238	İstatistik (İÖ)	4	MF-1	55	2			339.000		230.301
106610085	Kimya	4	MF-2	45	2					---
106610094	Matematik	4	MF-1	70	2			220.000		287.101
106630053	Matematik (İÖ)	4	MF-1	70	2			310.000		243.999
106610349	Mütercim-Tercümanlık (Arapça)	4	DİL-3	35	1			13.100		323.440
106630274	Mütercim-Tercümanlık (Arapça) (İÖ)	4	DİL-3	35	1			14.700		300.935
106610367	Mütercim-Tercümanlık (Farsça)	4	DİL-3	45	2					---
106610101	Mütercim-Tercümanlık (Fransızca)	4	DİL-1	50	2		127, 128, 129	15.700		201.717
106610376	Mütercim-Tercümanlık (İngilizce)	4	DİL-1	45	2					---
106610119	Sosyoloji	4	TM-3	60	2			154.000		348.153
106630211	Sosyoloji (İÖ)	4	TM-3	60	2			192.000		334.145
106610128	Tarih	4	TS-2	70	2			61.900		377.723
106630062	Tarih (İÖ)	4	TS-2	70	2			75.000		369.035
106610137	Türk Dili ve Edebiyatı	4	TS-2	65	2			32.700		402.854
106630071	Türk Dili ve Edebiyatı (İÖ)	4	TS-2	65	2			43.700		392.046
106610146	Hukuk Fakültesi	4	TM-2	110	3			18.700		453.412
106630247	Hukuk Fakültesi (İÖ)	4	TM-2	110	3			21.200		448.720
	İktisadi ve İdari Bilimler Fakültesi									
106610155	İktisat	4	TM-1	90	3			202.000		324.769
106630089	İktisat (İÖ)	4	TM-1	90	3			263.000		301.884
106610164	İşletme	4	TM-1	90	3			221.000		316.876
106630098	İşletme (İÖ)	4	TM-1	90	3			281.000		296.124
106610173	Siyaset Bilimi ve Kamu Yönetimi	4	TM-2	90	3			111.000		368.211
106630105	Siyaset Bilimi ve Kamu Yönetimi (İÖ)	4	TM-2	90	3			168.000		339.529
106610182	Uluslararası İlişkiler	4	TM-2	90	3			154.000		345.623
106630114	Uluslararası İlişkiler (İÖ)	4	TM-2	90	3			194.000		329.024
	Mühendislik Fakültesi									
106610279	Bilgisayar Mühendisliği	4	MF-4	50	2			65.100		405.979
106630292	Bilgisayar Mühendisliği (İÖ)	4	MF-4	50	2					---
106610191	Elektrik-Elektronik Mühendisliği	4	MF-4	70	2			65.000		406.031
106630123	Elektrik-Elektronik Mühendisliği (İÖ)	4	MF-4	70	2			88.800		374.451
106610207	Endüstri Mühendisliği	4	MF-4	60	2			81.000		383.872
106630195	Endüstri Mühendisliği (İÖ)	4	MF-4	60	2			106.000		356.990
106610216	İnşaat Mühendisliği	4	MF-4	60	2			78.900		386.646
106630186	İnşaat Mühendisliği (İÖ)	4	MF-4	60	2			99.900		362.693
106610225	Makine Mühendisliği	4	MF-4	70	2			103.000		359.896
106630177	Makine Mühendisliği (İÖ)	4	MF-4	70	2			127.000		338.208
	Sağlık Bilimleri Fakültesi									
106610322	Çocuk Gelişimi	4	TM-3	45	2			40.000		421.800
106610304	Fizyoterapi ve Rehabilitasyon	4	MF-3	65	2			17.200		492.192
106610297	Hemşirelik	4	MF-3	60	2			81.800		370.802
106610313	Sağlık Yönetimi	4	TM-1	55	2			92.900		383.529
106610234	Tıp Fakültesi	6	MF-3	105	3			9.520		511.449
106610243	Veteriner Fakültesi	5	MF-3	60	2			124.000		321.345
	Beden Eğitimi ve Spor Yüksekokulu									
106610288	Spor Yöneticiliği	4	YGS-5	55	2			388.000	40.400	320.823
	KIRKLARELİ ÜNİVERSİTESİ									
	Fen-Edebiyat Fakültesi									
106710048	Felsefe	4	TM-3	60	2			239.000		318.911
106730025	Felsefe (İÖ)	4	TM-3	60	2			252.000		315.009
106710118	Kimya	4	MF-2	55	2					---
106710199	Matematik	4	MF-1	55	2					---
106730104	Matematik (İÖ)	4	MF-1	55	2					---
106710181	Sosyoloji	4	TM-3	55	2					---
106730097	Sosyoloji (İÖ)	4	TM-3	55	2					---
106710057	Tarih	4	TS-2	65	2			66.800		374.284
106730034	Tarih (İÖ)	4	TS-2	65	2			74.900		369.110
106710084	Türk Dili ve Edebiyatı	4	TS-2	60	2			41.000		394.537
106730016	Türk Dili ve Edebiyatı (İÖ)	4	TS-2	60	2			44.000		391.763
	İktisadi ve İdari Bilimler Fakültesi									
106710172	Çalışma Ekonomisi ve Endüstri İlişkileri	4	TM-1	55	2					---
106730088	Çalışma Ekonomisi ve Endüstri İlişkileri (İÖ)	4	TM-1	55	2					---
106710066	İktisat	4	TM-1	60	2			266.000		300.821
106730043	İktisat (İÖ)	4	TM-1	60	2			297.000		291.334
106710075	İşletme	4	TM-1	60	2			286.000		294.666
106730052	İşletme (İÖ)	4	TM-1	60	2			308.000		288.077
106710127	Kamu Yönetimi	4	TM-2	55	2			207.000		324.246
106730079	Kamu Yönetimi (İÖ)	4	TM-2	55	2					---
	Mühendislik Fakültesi									
106710206	Elektrik-Elektronik Mühendisliği	4	MF-4	45	2					---
	Turizm Fakültesi									
106710136	Turizm İşletmeciliği	4	TM-1	26	1			321.000		284.576
106710145	Turizm İşletmeciliği (M.T.O.K.)	4	YGS-6	39	1			582.000		267.467
	Sağlık Yüksekokulu									
106710154	Beslenme ve Diyetetik	4	YGS-2	45	2					---
106710163	Çocuk Gelişimi	4	YGS-5	45	2					---
106730113	Çocuk Gelişimi (İÖ)	4	YGS-5	45	2					---
106710093	Ebelik	4	YGS-2	45	2		1, 38, 78	177.000	15.600	330.852
106710039	Hemşirelik	4	YGS-2	110	3		1, 38, 87	143.000	14.300	351.021
	KILIS 7 ARALIK ÜNİVERSİTESİ									
	Fen-Edebiyat Fakültesi									
106810153	Arap Dili ve Edebiyatı	4	DİL-3	45	2			14.200		308.907
106810135	Coğrafya	4	TS-1	50	2			28.600		394.499
106810162	Felsefe	4	TM-3	45	2					---
106810189	Matematik	4	MF-1	45	2					---
106810198	Moleküler Biyoloji ve Genetik	4	MF-3	45	2					---
106810117	Tarih	4	TS-2	50	2			68.700		373.081
106830087	Tarih (İÖ)	4	TS-2	50	2			80.900		365.387
106810011	Türk Dili ve Edebiyatı	4	TS-2	60	2			45.900		390.130
106830033	Türk Dili ve Edebiyatı (İÖ)	4	TS-2	60	2			46.800		389.402

TABLO-4. Merkezi Yerleştirme İle Öğrenci Alan Yükseköğretim Lisans Programları

2012-ÖSYS TERCİH KILAVUZU

PROGRAM KODU (1)	PROGRAM ADI (2)	ÖGR. SÜRE (3)	PUAN TÜRÜ (4)	GENEL KONT (5)	OKUL BİRİNCİSİ KONT (6)	MEB BURS (7)	ÖZEL KOŞUL VE AÇIKLAMALAR (8)	2011-ÖSYS 0,15BAŞARI SIRASI (9)	2011-ÖSYS EK PUANLI B.SIRA (10)	2011-ÖSYS EN KÜÇÜK PUAN (11)
İktisadi ve İdari Bilimler Fakültesi										
106810092	İktisat	4	TM-1	60	2			319.000	---	285.079
106830042	İktisat (İÖ)	4	TM-1	60	2		2	344.000	---	278.309
106810108	İşletme	4	TM-1	60	2			316.000	---	285.938
106830051	İşletme (İÖ)	4	TM-1	60	2		2	343.000	---	278.606
İlahiyat Fakültesi										
106810144	İlköğretim Din Kültürü ve Ahlak Bilgisi Öğretmenliği	4	YGS-4	55	2	5	1, 75	104.000	25.400	396.382
106830112	İlköğretim Din Kültürü ve Ahlak Bilgisi Öğretmenliği (İÖ)	4	YGS-4	55	2		1, 2	135.000	30.800	383.182
Muallim Rifat Eğitim Fakültesi										
106810171	Fen Bilgisi Öğretmenliği	4	MF-2	45	2		1	---	---	---
106810126	Okul Öncesi Öğretmenliği	4	YGS-5	60	2	5	1, 75	72.500	15.700	424.965
106810038	Sınıf Öğretmenliği	4	TM-2	60	2		1	63.900	10.300	399.054
106810047	Sosyal Bilgiler Öğretmenliği	4	TS-1	60	2		1	26.900	1.800	396.557
106810056	Türkçe Öğretmenliği	4	TS-2	60	2		1	12.100	1.340	432.599
Mühendislik-Mimarlık Fakültesi										
106810205	İnşaat Mühendisliği	4	MF-4	45	2			---	---	---
106830148	İnşaat Mühendisliği (İÖ)	4	MF-4	45	2		2	---	---	---
Yusuf Şerefoğlu Sağlık Yüksekokulu										
106810065	Hemşirelik	4	YGS-2	80	2		1, 38	131.000	13.700	359.743
KOCAELİ ÜNİVERSİTESİ										
Dış Hekimliği Fakültesi										
106910558	Dış Hekimliği	5	MF-3	65	2			13.000	---	502.342
Eğitim Fakültesi										
106910594	Bilgisayar ve Öğretim Teknolojileri Öğretmenliği	4	YGS-1	45	2		1	---	---	---
106910019	Fen Bilgisi Öğretmenliği	4	MF-2	60	2		1	132.000	11.600	319.848
106910028	İlköğretim Matematik Öğretmenliği	4	MF-1	60	2		1	43.200	6.980	446.495
106910037	İngilizce Öğretmenliği	4	DİL-1	70	2	5	1, 15, 75, 77	2.660	1.070	441.298
106910046	Okul Öncesi Öğretmenliği	4	YGS-5	60	2	5	1, 75	56.200	13.400	437.914
106910055	Rehberlik ve Psikolojik Danışmanlık	4	TM-3	50	2	9	75	17.400	---	455.145
106910064	Sınıf Öğretmenliği	4	TM-2	50	2		1	38.600	7.340	422.853
106910073	Türkçe Öğretmenliği	4	TS-2	40	1		1	3.960	813	458.626
Fen-Edebiyat Fakültesi										
106910082	Arkeoloji	4	TM-3	65	2		46	284.000	---	305.791
106910091	Biyoloji	4	MF-2	55	2		46	226.000	---	264.153
106930332	Biyoloji (İÖ)	4	MF-2	55	2		2, 46	300.000	---	232.115
106910107	Felsefe	4	TM-3	75	2			209.000	---	328.399
106910116	Fizik	4	MF-2	85	3		15, 17, 86	---	---	---
106910125	İngiliz Dili ve Edebiyatı	4	DİL-1	80	2		15, 77	6.660	---	372.688
106930068	İngiliz Dili ve Edebiyatı (İÖ)	4	DİL-1	80	2		2, 15, 77	8.040	---	349.135
106910134	Kimya	4	MF-2	85	3		15, 17, 86	197.000	---	277.955
106930077	Kimya (İÖ)	4	MF-2	85	3		2, 15, 17, 86	275.000	---	243.240
106910143	Matematik	4	MF-1	85	3		15, 17, 86	120.000	---	353.435
106930086	Matematik (İÖ)	4	MF-1	85	3		2, 15, 17, 86	170.000	---	316.835
106910152	Tarih	4	TS-2	55	2		45.200	---	---	390.681
106910161	Türk Dili ve Edebiyatı	4	TS-2	75	2		16.800	---	---	423.493
106930095	Türk Dili ve Edebiyatı (İÖ)	4	TS-2	75	2		2	26.800	---	409.563
106910179	Hukuk Fakültesi	4	TM-2	110	3		14.300	---	---	462.761
İktisadi ve İdari Bilimler Fakültesi										
106910188	Çalışma Ekonomisi ve Endüstri İlişkileri	4	TM-1	105	3		15, 17, 86	155.000	---	346.998
106930102	Çalışma Ekonomisi ve Endüstri İlişkileri (İÖ)	4	TM-1	105	3		2, 15, 17, 86	199.000	---	325.911
106910197	İktisat	4	TM-1	125	4		15, 17, 86	142.000	---	353.874
106930111	İktisat (İÖ)	4	TM-1	125	4		2, 15, 17, 86	192.000	---	329.042
106910204	İşletme	4	TM-1	125	4		15, 17, 86	141.000	---	354.280
106930129	İşletme (İÖ)	4	TM-1	125	4		2, 15, 17, 86	190.000	---	330.101
106910213	Siyaset Bilimi ve Kamu Yönetimi	4	TM-2	100	3		15, 17, 86	50.400	---	410.517
106930138	Siyaset Bilimi ve Kamu Yönetimi (İÖ)	4	TM-2	100	3		2, 15, 17, 86	86.200	---	383.200
106910222	Uluslararası İlişkiler	4	TM-2	100	3		15	89.300	---	381.202
106930147	Uluslararası İlişkiler (İÖ)	4	TM-2	100	3		2, 15	118.000	---	363.785
İletişim Fakültesi										
106910231	Gazetecilik	4	TS-1	80	2		46	40.300	---	382.018
106930156	Gazetecilik (İÖ)	4	TS-1	80	2		2, 46	43.900	---	378.529
106910249	Halkla İlişkiler ve Tanıtım	4	TS-1	80	2		46	34.500	---	387.979
106930165	Halkla İlişkiler ve Tanıtım (İÖ)	4	TS-1	80	2		2, 46	40.600	---	381.718
106910258	Radyo, Televizyon ve Sinema	4	TS-1	70	2		46	32.200	---	390.512
106930174	Radyo, Televizyon ve Sinema (İÖ)	4	TS-1	70	2		2, 46	39.600	---	382.754
106910267	Reklamcılık	4	TS-1	40	1		46	22.300	---	402.565
Mimarlık ve Tasarım Fakültesi										
106910285	İç Mimarlık	4	MF-4	60	2			57.900	---	416.827
106910276	Mimarlık	4	MF-4	60	2		46	27.000	---	474.163
Mühendislik Fakültesi										
106910294	Bilgisayar Mühendisliği	4	MF-4	90	3		46	40.900	---	446.568
106930183	Bilgisayar Mühendisliği (İÖ)	4	MF-4	90	3		2, 46	54.000	---	423.232
106910301	Çevre Mühendisliği	4	MF-4	80	2		15, 17, 86	143.000	---	326.991
106930192	Çevre Mühendisliği (İÖ)	4	MF-4	80	2		2, 15, 17, 86	191.000	---	297.399
106910319	Elektrik Mühendisliği	4	MF-4	100	3		46	45.300	---	438.515
106930208	Elektrik Mühendisliği (İÖ)	4	MF-4	100	3		2, 46	58.600	---	415.822
106910328	Elektronik ve Haberleşme Mühendisliği	4	MF-4	80	2		15, 17, 86	29.200	---	469.390
106930217	Elektronik ve Haberleşme Mühendisliği (İÖ)	4	MF-4	80	2		2, 15, 17, 86	37.500	---	452.959
106910337	Endüstri Mühendisliği	4	MF-4	80	2		46	35.500	---	456.935
106930226	Endüstri Mühendisliği (İÖ)	4	MF-4	80	2		2, 46	44.000	---	440.799
106910576	Harita Mühendisliği	4	MF-4	40	1		46	67.200	---	402.872
106910346	İnşaat Mühendisliği	4	MF-4	80	2		15, 17, 86	41.300	---	445.858
106930235	İnşaat Mühendisliği (İÖ)	4	MF-4	80	2		2, 15, 17, 86	53.600	---	424.012
106910364	Jeofizik Mühendisliği	4	MF-4	80	2		46	318.000	---	240.624
106930244	Jeofizik Mühendisliği (İÖ)	4	MF-4	80	2		2, 46	359.000	---	214.185
106910373	Jeoloji Mühendisliği	4	MF-4	80	2		46	284.000	---	254.096
106930253	Jeoloji Mühendisliği (İÖ)	4	MF-4	80	2		2, 46	331.000	---	235.472
106910382	Kimya Mühendisliği	4	MF-4	80	2		15, 17, 86	74.000	---	393.096
106910391	Makine Mühendisliği	4	MF-4	135	4		15, 17, 86	51.600	---	427.421
106930262	Makine Mühendisliği (İÖ)	4	MF-4	135	4		2, 15, 17, 86	63.400	---	408.442
106910407	Mekatronik Mühendisliği	4	MF-4	70	2		17, 86, 111, 150	26.200	---	475.686
106930271	Mekatronik Mühendisliği (İÖ)	4	MF-4	70	2		2, 17, 86, 111, 150	34.000	---	459.765
106910416	Metalurji ve Malzeme Mühendisliği	4	MF-4	80	2		46	81.100	---	383.754
106930289	Metalurji ve Malzeme Mühendisliği (İÖ)	4	MF-4	80	2		2, 46	101.000	---	361.085
Teknoloji Fakültesi										
106910601	Biyomedikal Mühendisliği	4	MF-4	18	1			---	---	---
106910619	Biyomedikal Mühendisliği (M.T.O.K.)	4	MF-4	27	1		40, 53	---	---	---

TABLO-4. Merkezi Yerleştirme İle Öğrenci Alan Yükseköğretim Lisans Programları

2012-ÖSYS TERCİH KILAVUZU

PROGRAM KODU (1)	PROGRAM ADI (2)	ÖGR. SÜRE (3)	PUAN TÜRÜ (4)	GENEL KONT (5)	OKUL BİRİNCİSİ KONT (6)	MEB BURS (7)	ÖZEL KOŞUL VE AÇIKLAMALAR (8)	2011-ÖSYS 0,15BAŞARI SIRASI (9)	2011-ÖSYS EK PUANLI B.SIRA (10)	2011-ÖSYS EN KÜÇÜK PUAN (11)
106910628	Enerji Sistemleri Mühendisliği	4	MF-4	14	1			...	---	----
106910637	Enerji Sistemleri Mühendisliği (M.T.O.K.)	4	MF-4	21	1		40, 53	...	---	----
106910646	Otomotiv Mühendisliği	4	MF-4	14	1			...	---	----
106910655	Otomotiv Mühendisliği (M.T.O.K.)	4	MF-4	21	1		40, 53	...	---	----
106910479	Tıp Fakültesi	6	MF-3	200	5			5.560	---	523.522
	Kocaeli Sağlık Yüksekokulu									
106910488	Ebelik	4	YGS-2	70	2		1, 38, 78	167.000	15.200	336.063
106910497	Hemşirelik	4	YGS-2	110	3		1, 38	100.000	12.200	385.699
106910585	Sosyal Hizmet	4	YGS-5	40	1			63.300	14.500	431.820
	Barbaros Denizcilik Yüksekokulu									
106910567	Denizcilik İşletmeleri Yönetimi	4	YGS-6	45	2		1, 46, 195	149.000	25.500	374.002
	Derbent Turizm İşletmeciliği ve Otelcilik Yüksekokulu									
106910549	Konaklama İşletmeciliği	4	YGS-6	65	2			418.000	74.000	294.890
106930341	Konaklama İşletmeciliği (İÖ)	4	YGS-6	65	2		1, 2	488.000	89.800	282.458
	Sivil Havacılık Yüksekokulu									
106910513	Sivil Hava Ulaştırma İşletmeciliği	4	YGS-6	35	1		1, 41, 46, 87, 211	81.600	16.200	414.128
106930359	Sivil Hava Ulaştırma İşletmeciliği (İÖ)	4	YGS-6	35	1		1, 2, 41, 46, 87, 211	140.000	24.300	378.320
106910522	Uçak Elektrik-Elektronik	4	YGS-1	30	1		1, 41, 46, 87, 211	43.500	110	452.056
106930368	Uçak Elektrik-Elektronik (İÖ)	4	YGS-1	30	1		1, 2, 41, 46, 87, 211	69.300	445	421.013
106910531	Uçak Gövde - Motor Bakım	4	YGS-1	30	1		1, 41, 46, 87, 211	49.700	158	443.882
106930377	Uçak Gövde - Motor Bakım (İÖ)	4	YGS-1	30	1		1, 2, 41, 46, 87, 211	74.500	544	415.514
	KOÇ ÜNİVERSİTESİ (İSTANBUL)									
	Fen Fakültesi									
203910054	Fizik (İngilizce) (Tam Burslu)	4	MF-2	8			3, 15, 17, 28, 142	26.700	---	474.052
203910099	Kimya (İngilizce) (Tam Burslu)	4	MF-2	10			3, 15, 17, 28, 142	22.700	---	482.734
203910115	Matematik (İngilizce) (Tam Burslu)	4	MF-1	10			3, 15, 17, 28, 142	12.900	---	507.146
203910557	Moleküler Biyoloji ve Genetik (İngilizce) (Tam Burslu)	4	MF-3	8			3, 15, 17, 28, 142	5.320	---	524.380
203910566	Moleküler Biyoloji ve Genetik (İngilizce) (%50 Burslu)	4	MF-3	8			3, 15, 17, 28, 142	29.500	---	465.003
203910751	Moleküler Biyoloji ve Genetik (İngilizce) (%25 Burslu)	4	MF-3	4			3, 15, 17, 28, 142	38.400	---	446.382
	İnsani Bilimler ve Edebiyat Fakültesi									
203910018	Arkeoloji ve Sanat Tarihi (İngilizce) (Tam Burslu)	4	TS-1	8			3, 15, 17, 28, 142	3.550	---	449.145
203910036	Felsefe (İngilizce) (Tam Burslu)	4	TM-3	8			3, 15, 17, 28, 142	9.340	---	473.393
203910072	İngiliz Dili ve Karşılaştırmalı Edebiyat (Tam Burslu)	4	DİL-1	4			3, 15, 28, 142	17	---	528.444
203910081	İngiliz Dili ve Karşılaştırmalı Edebiyatı (%50 Burslu)	4	DİL-1	6			3, 15, 28, 142	1.120	---	472.486
203910618	İngiliz Dili ve Karşılaştırmalı Edebiyat (%25 Burslu)	4	DİL-1	4			3, 15, 28, 142	...	---	----
203910715	Medya ve Görsel Sanatlar (İngilizce)	4	TS-1	6			15, 17, 28, 142	85.400	---	346.912
203910724	Medya ve Görsel Sanatlar (İngilizce) (Tam Burslu)	4	TS-1	6			3, 15, 17, 28, 142	412	---	494.150
203910733	Medya ve Görsel Sanatlar (İngilizce) (%50 Burslu)	4	TS-1	8			3, 15, 17, 28, 142	8.550	---	428.847
203910769	Medya ve Görsel Sanatlar (İngilizce) (%25 Burslu)	4	TS-1	10			3, 15, 17, 28, 142	...	---	----
203910124	Psikoloji (İngilizce)	4	TM-3	16			15, 17, 28, 142	58.400	---	402.830
203910133	Psikoloji (İngilizce) (Tam Burslu)	4	TM-3	4			3, 15, 17, 28, 142	672	---	526.019
203910142	Psikoloji (İngilizce) (%50 Burslu)	4	TM-3	4			3, 15, 17, 28, 142	8.430	---	476.329
203910627	Psikoloji (İngilizce) (%25 Burslu)	4	TM-3	10			3, 15, 17, 28, 142	19.100	---	451.760
203910169	Sosyoloji (İngilizce) (Tam Burslu)	4	TM-3	4			3, 15, 17, 28, 142	1.990	---	507.806
203910178	Sosyoloji (İngilizce) (%50 Burslu)	4	TM-3	8			3, 15, 17, 28, 142	31.600	---	432.433
203910636	Sosyoloji (İngilizce) (%25 Burslu)	4	TM-3	14			3, 15, 17, 28, 142	66.600	---	395.692
203910187	Tarih (İngilizce) (Tam Burslu)	4	TS-2	8			3, 15, 17, 28, 142	869	---	489.419
203910503	Hukuk Fakültesi (İngilizce)	4	TM-2	68			15, 17, 28, 142	22.400	---	446.607
203910512	Hukuk Fakültesi (İngilizce) (Tam Burslu)	4	TM-2	16			3, 15, 17, 28, 142	73	---	553.900
	İktisadi ve İdari Bilimler Fakültesi									
203910266	Ekonomi (İngilizce)	4	TM-1	19			15, 17, 28, 142	165.000	---	341.939
203910275	Ekonomi (İngilizce) (Tam Burslu)	4	TM-1	13			3, 15, 17, 28, 142	289	---	541.857
203910284	Ekonomi (İngilizce) (%50 Burslu)	4	TM-1	15			3, 15, 17, 28, 142	7.720	---	483.879
203910584	Ekonomi (İngilizce) (%25 Burslu)	4	TM-1	47			3, 15, 17, 28, 142	43.000	---	422.564
203910293	İşletme (İngilizce)	4	TM-1	56			15, 17, 28, 142	151.000	---	348.853
203910309	İşletme (İngilizce) (Tam Burslu)	4	TM-1	15			3, 15, 17, 28, 142	1.150	---	523.282
203910318	İşletme (İngilizce) (%50 Burslu)	4	TM-1	16			3, 15, 17, 28, 142	8.670	---	480.676
203910593	İşletme (İngilizce) (%25 Burslu)	4	TM-1	67			3, 15, 17, 28, 142	49.800	---	416.204
203910327	Uluslararası İlişkiler (İngilizce)	4	TM-2	20			15, 17, 28, 142	173.000	---	337.547
203910336	Uluslararası İlişkiler (İngilizce) (Tam Burslu)	4	TM-2	10			3, 15, 17, 28, 142	1.590	---	514.264
203910345	Uluslararası İlişkiler (İngilizce) (%50 Burslu)	4	TM-2	16			3, 15, 17, 28, 142	23.200	---	445.157
203910609	Uluslararası İlişkiler (İngilizce) (%25 Burslu)	4	TM-2	54			3, 15, 17, 28, 142	76.600	---	389.702
	Mühendislik Fakültesi									
203910354	Bilgisayar Mühendisliği (İngilizce)	4	MF-4	3			15, 17, 28, 142	58.100	---	416.549
203910363	Bilgisayar Mühendisliği (İngilizce) (Tam Burslu)	4	MF-4	6			3, 15, 17, 28, 142	1.370	---	546.262
203910372	Bilgisayar Mühendisliği (İngilizce) (%50 Burslu)	4	MF-4	26			3, 15, 17, 28, 142	26.400	---	475.317
203910645	Bilgisayar Mühendisliği (İngilizce) (%25 Burslu)	4	MF-4	15			3, 15, 17, 28, 142	50.100	---	429.982
203910381	Elektrik-Elektronik Mühendisliği (İngilizce)	4	MF-4	5			15, 17, 28, 142	44.300	---	440.377
203910399	Elektrik-Elektronik Mühendisliği (İngilizce) (Tam Burslu)	4	MF-4	8			3, 15, 17, 28, 142	579	---	554.411
203910406	Elektrik-Elektronik Mühendisliği (İngilizce) (%50 Burslu)	4	MF-4	22			3, 15, 17, 28, 142	18.700	---	491.780
203910654	Elektrik-Elektronik Mühendisliği (İngilizce) (%25 Burslu)	4	MF-4	22			3, 15, 17, 28, 142	38.100	---	451.849
203910415	Endüstri Mühendisliği (İngilizce)	4	MF-4	24			15, 17, 28, 142	35.900	---	456.107
203910424	Endüstri Mühendisliği (İngilizce) (Tam Burslu)	4	MF-4	8			3, 15, 17, 28, 142	805	---	551.400
203910433	Endüstri Mühendisliği (İngilizce) (%50 Burslu)	4	MF-4	17			3, 15, 17, 28, 142	11.000	---	510.216
203910663	Endüstri Mühendisliği (İngilizce) (%25 Burslu)	4	MF-4	26			3, 15, 17, 28, 142	19.000	---	491.129
203910442	Kimya-Biyoloji Mühendisliği (İngilizce)	4	MF-4	3			15, 17, 28, 142	54.900	---	421.769
203910451	Kimya-Biyoloji Mühendisliği (İngilizce) (Tam Burslu)	4	MF-4	5			3, 15, 17, 28, 142	4.830	---	528.733
203910469	Kimya-Biyoloji Mühendisliği (İngilizce) (%50 Burslu)	4	MF-4	28			3, 15, 17, 28, 142	34.200	---	459.491
203910672	Kimya-Biyoloji Mühendisliği (İngilizce) (%25 Burslu)	4	MF-4	13			3, 15, 17, 28, 142	49.500	---	431.049
203910478	Makine Mühendisliği (İngilizce)	4	MF-4	5			15, 17, 28, 142	49.000	---	431.930
203910487	Makine Mühendisliği (İngilizce) (Tam Burslu)	4	MF-4	6			3, 15, 17, 28, 142	1.770	---	543.582
203910496	Makine Mühendisliği (İngilizce) (%50 Burslu)	4	MF-4	25			3, 15, 17, 28, 142	25.400	---	477.565
203910681	Makine Mühendisliği (İngilizce) (%25 Burslu)	4	MF-4	22			3, 15, 17, 28, 142	38.100	---	451.821
	Hemşirelik Yüksekokulu									
203910548	Hemşirelik (Tam Burslu)	4	YGS-2	30			1, 3, 38, 87, 143	42.800	7.410	451.407
203910699	Tıp Fakültesi (Tam Burslu)	6	MF-3	20			3, 15, 17, 28, 142	602	---	551.481
203910706	Tıp Fakültesi (%50 Burslu)	6	MF-3	20			3, 15, 17, 28, 142	2.500	---	536.778
	KTO KARATAY ÜNİVERSİTESİ (KONYA)									
	Hukuk Fakültesi									
204010015	Hukuk Fakültesi (Tam Burslu)	4	TM-2	112			716	115.000	---	365.839
204010024	Hukuk Fakültesi (%50 Burslu)	4	TM-2	14			3, 716	18.800	---	453.173
204010033	Hukuk Fakültesi (%25 Burslu)	4	TM-2	14			3, 716	23.100	---	445.228
	İktisadi ve İdari Bilimler Fakültesi									
204010042	İşletme	4	TM-1	50			21, 716	---	---	---
204010051	İşletme (Tam Burslu)	4	TM-1	15			3, 21, 716	122.000	---	364.870
204010069	İşletme (%50 Burslu)	4	TM-1	15			3, 21, 716	257.000	---	303.920
204010193	İşletme (%25 Burslu)	4	TM-1	20			3, 21, 716	458.000	---	250.301

TABLO-4. Merkezi Yerleştirme İle Öğrenci Alan Yükseköğretim Lisans Programları

2012-ÖSYS TERCİH KILAVUZU

PROGRAM KODU (1)	PROGRAM ADI (2)	ÖGR. SÜRE (3)	PUAN TÜRÜ (4)	GENEL KONT (5)	OKUL BİRİNCİSİ KONT (6)	MEB BURS (7)	ÖZEL KOŞUL VE AÇIKLAMALAR (8)	2011-ÖSYS 0,15BAŞARI SIRASI (9)	2011-ÖSYS EK PUANLI B.SIRA (10)	2011-ÖSYS EN KÜÇÜK PUAN (11)
204010078	Uluslararası Ticaret	4	TM-1	50			21, 716		---	
204010087	Uluslararası Ticaret (Tam Burslu)	4	TM-1	15			3, 21, 716	77.500	---	394.220
204010096	Uluslararası Ticaret (%50 Burslu)	4	TM-1	15			3, 21, 716	182.000	---	333.722
204010209	Uluslararası Ticaret (%25 Burslu)	4	TM-1	20			3, 21, 716	315.000	---	286.234
	Mühendislik Fakültesi									
204010103	Bilgisayar Mühendisliği	4	MF-4	18			17, 21, 86, 716		---	
204010112	Bilgisayar Mühendisliği (Tam Burslu)	4	MF-4	9			3, 17, 21, 86, 716	38.700	---	450.642
204010121	Bilgisayar Mühendisliği (%50 Burslu)	4	MF-4	18			3, 17, 21, 86, 716	197.000	---	293.853
204010218	Bilgisayar Mühendisliği (%25 Burslu)	4	MF-4	15			3, 17, 21, 86, 716		---	
204010139	Elektrik-Elektronik Mühendisliği	4	MF-4	18			17, 21, 86, 716		---	
204010148	Elektrik-Elektronik Mühendisliği (Tam Burslu)	4	MF-4	9			3, 17, 21, 86, 716	40.800	---	446.849
204010157	Elektrik-Elektronik Mühendisliği (%50 Burslu)	4	MF-4	18			3, 17, 21, 86, 716	121.000	---	343.705
204010227	Elektrik-Elektronik Mühendisliği (%25 Burslu)	4	MF-4	15			3, 17, 21, 86, 716		---	
204010245	Makine Mühendisliği	4	MF-4	18			17, 21, 86, 716		---	
204010254	Makine Mühendisliği (Tam Burslu)	4	MF-4	9			3, 17, 21, 86, 716	62.000	---	410.536
204010263	Makine Mühendisliği (%50 Burslu)	4	MF-4	18			3, 17, 21, 86, 716	149.000	---	322.453
204010272	Makine Mühendisliği (%25 Burslu)	4	MF-4	15			3, 17, 21, 86, 716		---	
204010166	Mekatronik Mühendisliği	4	MF-4	18			17, 21, 86, 716		---	
204010175	Mekatronik Mühendisliği (Tam Burslu)	4	MF-4	9			3, 17, 21, 86, 716	34.400	---	458.879
204010184	Mekatronik Mühendisliği (%50 Burslu)	4	MF-4	18			3, 17, 21, 86, 716	85.400	---	378.492
204010236	Mekatronik Mühendisliği (%25 Burslu)	4	MF-4	15			3, 17, 21, 86, 716		---	
	MALTEPE ÜNİVERSİTESİ (İSTANBUL)									
	Eğitim Fakültesi									
204110014	İlköğretim Matematik Öğretmenliği	4	MF-1	10			1, 46, 144		---	
204110438	İlköğretim Matematik Öğretmenliği (Tam Burslu)	4	MF-1	3			1, 3, 46, 144	42.200	6.820	448.279
204110023	İlköğretim Matematik Öğretmenliği (%50 Burslu)	4	MF-1	10			1, 3, 46, 144	232.000	18.000	280.683
204110447	İlköğretim Matematik Öğretmenliği (%25 Burslu)	4	MF-1	10			1, 3, 46, 144		---	
204110032	İngilizce Öğretmenliği	4	DİL-1	24			1, 21, 28, 77, 144		---	
204110456	İngilizce Öğretmenliği (Tam Burslu)	4	DİL-1	4			1, 3, 21, 28, 77, 144	1.250	807	469.460
204110041	İngilizce Öğretmenliği (%50 Burslu)	4	DİL-1	5			1, 3, 21, 28, 77, 144	7.660	1.480	355.642
204110465	İngilizce Öğretmenliği (%25 Burslu)	4	DİL-1	8			1, 3, 21, 28, 77, 144		---	
204110605	Okul Öncesi Öğretmenliği	4	YGS-5	30			1, 46, 144	346.000	37.300	329.160
204110614	Okul Öncesi Öğretmenliği (Tam Burslu)	4	YGS-5	4			1, 3, 46, 144	64.000	14.600	431.279
204110711	Okul Öncesi Öğretmenliği (%50 Burslu)	4	YGS-5	5			1, 3, 46, 144	127.000	21.400	394.194
204111206	Okul Öncesi Öğretmenliği (%25 Burslu)	4	YGS-5	5			1, 3, 46, 144	216.000	28.200	361.085
204111745	Rehberlik ve Psikolojik Danışmanlık	4	TM-3	39			46, 144		---	----
204111754	Rehberlik ve Psikolojik Danışmanlık (Tam Burslu)	4	TM-3	6			3, 46, 144		---	----
204111763	Rehberlik ve Psikolojik Danışmanlık (%50 Burslu)	4	TM-3	5			3, 46, 144		---	----
204111772	Rehberlik ve Psikolojik Danışmanlık (%25 Burslu)	4	TM-3	10			3, 46, 144		---	----
204110059	Rehberlik ve Psikolojik Danışmanlık (İngilizce)	4	TM-3	38			17, 21, 28, 144	278.000	---	307.655
204110474	Rehberlik ve Psikolojik Danışmanlık (İngilizce) (Tam Burslu)	4	TM-3	7			3, 17, 21, 28, 144	17.300	---	455.296
204110068	Rehberlik ve Psikolojik Danışmanlık (İngilizce) (%50 Burslu)	4	TM-3	7			3, 17, 21, 28, 144	62.700	---	398.898
204111215	Rehberlik ve Psikolojik Danışmanlık (İngilizce) (%25 Burslu)	4	TM-3	14			3, 17, 21, 28, 144	109.000	---	368.465
204110995	Üstün Zekalılar Öğretmenliği	4	YGS-6	14			1, 46, 144	530.000	99.400	275.597
204111003	Üstün Zekalılar Öğretmenliği (Tam Burslu)	4	YGS-6	3			1, 3, 46, 144	88.300	17.200	408.952
204111224	Üstün Zekalılar Öğretmenliği (%50 Burslu)	4	YGS-6	8			1, 3, 46, 144	258.000	41.800	333.278
204111233	Üstün Zekalılar Öğretmenliği (%25 Burslu)	4	YGS-6	8			1, 3, 46, 144	468.000	85.200	285.854
204110765	Zihin Engelliler Öğretmenliği	4	YGS-4	16			1, 46, 144	310.000	57.100	334.829
204110774	Zihin Engelliler Öğretmenliği (Tam Burslu)	4	YGS-4	3			1, 3, 46, 144	45.200	13.500	434.853
204111242	Zihin Engelliler Öğretmenliği (%50 Burslu)	4	YGS-4	7			1, 3, 46, 144	86.200	22.300	405.425
204111251	Zihin Engelliler Öğretmenliği (%25 Burslu)	4	YGS-4	7			1, 3, 46, 144	176.000	37.400	368.945
	Fen-Edebiyat Fakültesi									
204110077	Felsefe	4	TM-3	10			46, 144		---	
204111012	Felsefe (Tam Burslu)	4	TM-3	3			3, 46, 144	73.300	---	390.580
204110086	Felsefe (%50 Burslu)	4	TM-3	8			3, 46, 144	412.000	---	272.390
204111269	Felsefe (%25 Burslu)	4	TM-3	11			3, 46, 144		---	
204111781	Psikoloji	4	TM-3	34			46, 144		---	----
204111799	Psikoloji (Tam Burslu)	4	TM-3	6			3, 46, 144		---	----
204111806	Psikoloji (%50 Burslu)	4	TM-3	8			3, 46, 144		---	----
204111815	Psikoloji (%25 Burslu)	4	TM-3	12			3, 46, 144		---	----
204110111	Psikoloji (İngilizce)	4	TM-3	60			17, 21, 28, 144	389.000	---	278.288
204111021	Psikoloji (İngilizce) (Tam Burslu)	4	TM-3	6			3, 17, 21, 28, 144	17.600	---	454.702
204110977	Sosyal Hizmet	4	TM-3	15			46, 144	488.000	---	253.243
204110986	Sosyal Hizmet (Tam Burslu)	4	TM-3	3			3, 46, 144	32.800	---	430.664
204111287	Sosyal Hizmet (%50 Burslu)	4	TM-3	6			3, 46, 144	297.000	---	302.323
204111296	Sosyal Hizmet (%25 Burslu)	4	TM-3	9			3, 46, 144		---	
204111824	Sosyoloji	4	TM-3	20			46, 144		---	----
204111833	Sosyoloji (Tam Burslu)	4	TM-3	4			3, 46, 144		---	----
204111842	Sosyoloji (%50 Burslu)	4	TM-3	8			3, 46, 144		---	----
204111851	Sosyoloji (%25 Burslu)	4	TM-3	12			3, 46, 144		---	----
204110138	Sosyoloji (İngilizce)	4	TM-3	14			17, 21, 28, 144	581.000	---	225.955
204111039	Sosyoloji (İngilizce) (Tam Burslu)	4	TM-3	3			3, 17, 21, 28, 144	41.400	---	420.288
204110147	Sosyoloji (İngilizce) (%50 Burslu)	4	TM-3	6			3, 17, 21, 28, 144	355.000	---	286.726
204111303	Sosyoloji (İngilizce) (%25 Burslu)	4	TM-3	9			3, 17, 21, 28, 144		---	
204111939	Hukuk Fakültesi	4	TM-2	112			17, 21, 86, 144		---	----
204111948	Hukuk Fakültesi (Tam Burslu)	4	TM-2	16			3, 17, 21, 86, 144		---	----
204111957	Hukuk Fakültesi (%50 Burslu)	4	TM-2	16			3, 17, 21, 86, 144		---	----
204111966	Hukuk Fakültesi (%25 Burslu)	4	TM-2	16			3, 17, 21, 86, 144		---	----
	İktisadi ve İdari Bilimler Fakültesi									
204110192	İktisat	4	TM-1	10			46, 144		---	
204110483	İktisat (Tam Burslu)	4	TM-1	3			3, 46, 144	89.600	---	385.722
204110208	İktisat (%50 Burslu)	4	TM-1	10			3, 46, 144	388.000	---	267.301
204111339	İktisat (%25 Burslu)	4	TM-1	10			3, 46, 144		---	
204110217	İşletme	4	TM-1	33			46, 144		---	
204110492	İşletme (Tam Burslu)	4	TM-1	6			3, 46, 144	89.600	---	385.743
204110226	İşletme (%50 Burslu)	4	TM-1	7			3, 46, 144	376.000	---	270.117
204111348	İşletme (%25 Burslu)	4	TM-1	10			3, 46, 144	564.000	---	215.825
204111975	İşletme (İngilizce)	4	TM-1	20			17, 21, 28, 144		---	----
204111984	İşletme (İngilizce) (Tam Burslu)	4	TM-1	4			3, 17, 21, 28, 144		---	----
204111993	İşletme (İngilizce) (%50 Burslu)	4	TM-1	8			3, 17, 21, 28, 144		---	----
204112001	İşletme (İngilizce) (%25 Burslu)	4	TM-1	12			3, 17, 21, 28, 144		---	----
204111903	İşletme (Uzaktan Eğitim)	4	TM-1	36			144		---	----
204111912	İşletme (Uzaktan Eğitim) (Tam Burslu)	4	TM-1	4			3, 144		---	----
204110235	Uluslararası İlişkiler ve Avrupa Birliği	4	TM-2	34			46, 144		---	----
204110508	Uluslararası İlişkiler ve Avrupa Birliği (Tam Burslu)	4	TM-2	6			3, 46, 144		---	----
204111727	Uluslararası İlişkiler ve Avrupa Birliği (%50 Burslu)	4	TM-2	8			3, 46, 144		---	----

TABLO-4. Merkezi Yerleştirme İle Öğrenci Alan Yükseköğretim Lisans Programları

2012-ÖSYS TERCİH KILAVUZU

PROGRAM KODU (1)	PROGRAM ADI (2)	ÖGR. SÜRE (3)	PUAN TÜRÜ (4)	GENEL KONT (5)	OKUL BİRİNCİSİ KONT (6)	MEB BURS (7)	ÖZEL KOŞUL VE AÇIKLAMALAR (8)	2011-ÖSYS 0,15BAŞARI SIRASI (9)	2011-ÖSYS EK PUANLI B.SIRA (10)	2011-ÖSYS EN KÜÇÜK PUAN (11)
204111736	Uluslararası İlişkiler ve Avrupa Birliği (%25 Burslu)	4	TM-2	12			3, 46, 144	...	---	----
204110923	Uluslararası İlişkiler ve Avrupa Birliği (İngilizce)	4	TM-2	15			17, 21, 28, 144	...	---	----
204110932	Uluslararası İlişkiler ve Avrupa Birliği (İngilizce) (Tam Burslu)	4	TM-2	3			3, 17, 21, 28, 144	37.900	---	423.732
204110244	Uluslararası İlişkiler ve Avrupa Birliği (İngilizce) (%50 Burslu)	4	TM-2	6			3, 17, 21, 28, 144	242.000	---	312.431
204111357	Uluslararası İlişkiler ve Avrupa Birliği (İngilizce) (%25 Burslu)	4	TM-2	9			3, 17, 21, 28, 144	458.000	---	255.313
204110668	Uluslararası Ticaret ve Lojistik Yönetimi	4	TM-1	30			46, 144	...	---	----
204110677	Uluslararası Ticaret ve Lojistik Yönetimi (Tam Burslu)	4	TM-1	6			3, 46, 144	...	---	----
204112019	Uluslararası Ticaret ve Lojistik Yönetimi (%50 Burslu)	4	TM-1	8			3, 46, 144	...	---	----
204112028	Uluslararası Ticaret ve Lojistik Yönetimi (%25 Burslu)	4	TM-1	12			3, 46, 144	...	---	----
204110941	Uluslararası Ticaret ve Lojistik Yönetimi (İngilizce)	4	TM-1	40			17, 21, 28, 144	...	---	----
204110959	Uluslararası Ticaret ve Lojistik Yönetimi (İngilizce) (Tam Burslu)	4	TM-1	7			3, 17, 21, 28, 144	37.000	---	428.731
204110686	Uluslararası Ticaret ve Lojistik Yönetimi (İngilizce) (%50 Burslu)	4	TM-1	8			3, 17, 21, 28, 144	311.000	---	287.504
204111366	Uluslararası Ticaret ve Lojistik Yönetimi (İngilizce) (%25 Burslu)	4	TM-1	11			3, 17, 21, 28, 144	550.000	---	225.774
İletişim Fakültesi										
204111109	Gazetecilik	4	TS-1	19			46, 144	...	---	----
204111118	Gazetecilik (Tam Burslu)	4	TS-1	4			3, 46, 144	31.200	---	391.527
204111375	Gazetecilik (%50 Burslu)	4	TS-1	7			3, 46, 144	158.000	---	310.794
204111384	Gazetecilik (%25 Burslu)	4	TS-1	10			3, 46, 144	329.000	---	248.162
204110253	Halkla İlişkiler ve Tanıtım	4	TS-1	20			46, 144	...	---	----
204111048	Halkla İlişkiler ve Tanıtım (Tam Burslu)	4	TS-1	4			3, 46, 144	...	---	----
204111869	Halkla İlişkiler ve Tanıtım (%50 Burslu)	4	TS-1	8			3, 46, 144	...	---	----
204111878	Halkla İlişkiler ve Tanıtım (%25 Burslu)	4	TS-1	12			3, 46, 144	...	---	----
204111084	Halkla İlişkiler ve Tanıtım (İngilizce)	4	TS-1	20			17, 21, 28, 144	...	---	----
204111093	Halkla İlişkiler ve Tanıtım (İngilizce) (Tam Burslu)	4	TS-1	4			3, 17, 21, 28, 144	21.800	---	403.239
204110262	Halkla İlişkiler ve Tanıtım (İngilizce) (%50 Burslu)	4	TS-1	8			3, 17, 21, 28, 144	170.000	---	305.775
204111393	Halkla İlişkiler ve Tanıtım (İngilizce) (%25 Burslu)	4	TS-1	12			3, 17, 21, 28, 144	...	---	----
204111887	Halkla İlişkiler ve Tanıtım (Uzaktan Eğitim)	4	TS-1	45			144	...	---	----
204111896	Halkla İlişkiler ve Tanıtım (Uzaktan Eğitim) (Tam Burslu)	4	TS-1	5			3, 144	...	---	----
204110271	Radyo, Televizyon ve Sinema	4	TS-1	26			46, 144	389.000	---	217.645
204111057	Radyo, Televizyon ve Sinema (Tam Burslu)	4	TS-1	4			3, 46, 144	16.700	---	411.194
204110289	Radyo, Televizyon ve Sinema (%50 Burslu)	4	TS-1	6			3, 46, 144	121.000	---	327.455
204111409	Radyo, Televizyon ve Sinema (%25 Burslu)	4	TS-1	8			3, 46, 144	252.000	---	274.767
Mimarlık Fakültesi										
204111066	Gemi ve Yat Tasarımı	4	MF-4	20			46, 144	...	---	----
204111075	Gemi ve Yat Tasarımı (Tam Burslu)	4	MF-4	2			3, 46, 144	40.400	---	447.445
204111163	İç Mimarlık	4	MF-4	40			46, 144	...	---	----
204111172	İç Mimarlık (Tam Burslu)	4	MF-4	7			3, 46, 144	48.000	---	433.801
204111436	İç Mimarlık (%50 Burslu)	4	MF-4	8			3, 46, 144	147.000	---	324.371
204111445	İç Mimarlık (%25 Burslu)	4	MF-4	11			3, 46, 144	...	---	----
204111587	İç Mimarlık (İngilizce)	4	MF-4	20			17, 21, 28, 144	...	---	----
204111596	İç Mimarlık (İngilizce) (Tam Burslu)	4	MF-4	4			3, 17, 21, 28, 144	...	---	----
204111603	İç Mimarlık (İngilizce) (%50 Burslu)	4	MF-4	8			3, 17, 21, 28, 144	...	---	----
204111612	İç Mimarlık (İngilizce) (%25 Burslu)	4	MF-4	12			3, 17, 21, 28, 144	...	---	----
204111569	Mimarlık	4	MF-4	54			46, 144	...	---	----
204111578	Mimarlık (Tam Burslu)	4	MF-4	6			3, 46, 144	...	---	----
204110298	Mimarlık (İngilizce)	4	MF-4	80			17, 21, 28, 144	317.000	---	241.324
204110517	Mimarlık (İngilizce) (Tam Burslu)	4	MF-4	11			3, 17, 21, 28, 144	31.300	---	465.255
204110305	Mimarlık (İngilizce) (%50 Burslu)	4	MF-4	8			3, 17, 21, 28, 144	53.500	---	424.238
204111454	Mimarlık (İngilizce) (%25 Burslu)	4	MF-4	11			3, 17, 21, 28, 144	105.000	---	357.155
Mühendislik ve Doğa Bilimleri Fakültesi										
204110314	Bilgisayar Mühendisliği	4	MF-4	10			46, 144	...	---	----
204110526	Bilgisayar Mühendisliği (Tam Burslu)	4	MF-4	3			3, 46, 144	...	---	----
204110323	Bilgisayar Mühendisliği (%50 Burslu)	4	MF-4	8			3, 46, 144	...	---	----
204111718	Bilgisayar Mühendisliği (%25 Burslu)	4	MF-4	12			3, 46, 144	...	---	----
204110623	Bilgisayar Mühendisliği (İngilizce)	4	MF-4	20			17, 21, 28, 144	...	---	----
204110632	Bilgisayar Mühendisliği (İngilizce) (Tam Burslu)	4	MF-4	4			3, 17, 21, 28, 144	38.500	---	451.036
204110889	Bilgisayar Mühendisliği (İngilizce) (%50 Burslu)	4	MF-4	8			3, 17, 21, 28, 144	268.000	---	260.536
204111463	Bilgisayar Mühendisliği (İngilizce) (%25 Burslu)	4	MF-4	12			3, 17, 21, 28, 144	...	---	----
204111181	Elektrik-Elektronik Mühendisliği	4	MF-4	20			46, 144	...	---	----
204111199	Elektrik-Elektronik Mühendisliği (Tam Burslu)	4	MF-4	4			3, 46, 144	43.000	---	442.603
204111472	Elektrik-Elektronik Mühendisliği (%50 Burslu)	4	MF-4	8			3, 46, 144	234.000	---	275.378
204111481	Elektrik-Elektronik Mühendisliği (%25 Burslu)	4	MF-4	12			3, 46, 144	...	---	----
204111675	Endüstri Mühendisliği	4	MF-4	30			46, 144	...	---	----
204111684	Endüstri Mühendisliği (Tam Burslu)	4	MF-4	6			3, 46, 144	...	---	----
204111693	Endüstri Mühendisliği (%50 Burslu)	4	MF-4	8			3, 46, 144	...	---	----
204111709	Endüstri Mühendisliği (%25 Burslu)	4	MF-4	12			3, 46, 144	...	---	----
204110359	Endüstri Mühendisliği (İngilizce)	4	MF-4	30			17, 21, 28, 144	...	---	----
204110562	Endüstri Mühendisliği (İngilizce) (Tam Burslu)	4	MF-4	6			3, 17, 21, 28, 144	38.600	---	451.018
204110368	Endüstri Mühendisliği (İngilizce) (%50 Burslu)	4	MF-4	8			3, 17, 21, 28, 144	197.000	---	294.203
204111499	Endüstri Mühendisliği (İngilizce) (%25 Burslu)	4	MF-4	12			3, 17, 21, 28, 144	...	---	----
204111145	İnşaat Mühendisliği	4	MF-4	32			46, 144	307.000	---	244.963
204111154	İnşaat Mühendisliği (Tam Burslu)	4	MF-4	5			3, 46, 144	43.500	---	441.813
204111524	İnşaat Mühendisliği (%50 Burslu)	4	MF-4	5			3, 46, 144	123.000	---	341.838
204111533	İnşaat Mühendisliği (%25 Burslu)	4	MF-4	8			3, 46, 144	183.000	---	301.878
204111639	İnşaat Mühendisliği (İngilizce)	4	MF-4	34			17, 21, 28, 144	...	---	----
204111648	İnşaat Mühendisliği (İngilizce) (Tam Burslu)	4	MF-4	6			3, 17, 21, 28, 144	...	---	----
204111657	İnşaat Mühendisliği (İngilizce) (%50 Burslu)	4	MF-4	8			3, 17, 21, 28, 144	...	---	----
204111666	İnşaat Mühendisliği (İngilizce) (%25 Burslu)	4	MF-4	12			3, 17, 21, 28, 144	...	---	----
204110411	Yazılım Mühendisliği	4	MF-4	10			46, 144	...	---	----
204110729	Yazılım Mühendisliği (Tam Burslu)	4	MF-4	3			3, 46, 144	...	---	----
204110429	Yazılım Mühendisliği (%50 Burslu)	4	MF-4	8			3, 46, 144	...	---	----
204111621	Yazılım Mühendisliği (%25 Burslu)	4	MF-4	12			3, 46, 144	...	---	----
204110641	Yazılım Mühendisliği (İngilizce)	4	MF-4	19			17, 21, 28, 144	...	---	----
204110659	Yazılım Mühendisliği (İngilizce) (Tam Burslu)	4	MF-4	4			3, 17, 21, 28, 144	33.000	---	461.831
204110905	Yazılım Mühendisliği (İngilizce) (%50 Burslu)	4	MF-4	7			3, 17, 21, 28, 144	310.000	---	243.691
204111542	Yazılım Mühendisliği (İngilizce) (%25 Burslu)	4	MF-4	10			3, 17, 21, 28, 144	...	---	----
204110402	Hemşirelik Yüksekokulu	4	YGS-2	102			1, 38, 46, 144	377.000	22.900	263.752
204110589	Hemşirelik Yüksekokulu (Tam Burslu)	4	YGS-2	13			1, 3, 38, 46, 144	109.000	12.700	377.417
204110598	Hemşirelik Yüksekokulu (%50 Burslu)	4	YGS-2	5			1, 3, 38, 46, 144	...	---	----
204111551	Hemşirelik Yüksekokulu (%25 Burslu)	4	YGS-2	10			1, 3, 38, 46, 144	204.000	16.600	317.884
204111921	Tıp Fakültesi	6	MF-3	54			46, 144	...	---	----
204110395	Tıp Fakültesi (Tam Burslu)	6	MF-3	6			3, 46, 144	...	---	----
MARDIN ARTUKLU ÜNİVERSİTESİ										
Edebiyat Fakültesi										
107110087	Antropoloji	4	TM-3	45	2		17, 21, 86	379.000	---	280.710
107110069	Felsefe	4	TM-3	45	2		17, 21, 86	240.000	---	318.811

TABLO-4. Merkezi Yerleştirme İle Öğrenci Alan Yükseköğretim Lisans Programları

2012-ÖSYS TERCİH KILAVUZU

PROGRAM KODU (1)	PROGRAM ADI (2)	ÖGR. SÜRE (3)	PUAN TÜRÜ (4)	GENEL KONT (5)	OKUL BİRİNCİSİ (6)	MEB BURS (7)	ÖZEL KOŞUL VE AÇIKLAMALAR (8)	2011-ÖSYS 0,15BAŞARI SIRASI (9)	2011-ÖSYS EK PUANLI B.SIRA (10)	2011-ÖSYS EN KÜÇÜK PUAN (11)
107110121	Kürt Dili ve Edebiyatı	4	TS-2	35	1			...	---	---
107110096	Sanat Tarihi	4	TS-2	35	1		17, 21, 86	108.000	---	350.840
107110078	Sosyoloji	4	TM-3	45	2			169.000	---	342.481
107110042	Tarih	4	TS-2	65	2			70.400	---	371.933
107110033	Türk Dili ve Edebiyatı	4	TS-2	65	2			42.000	---	393.608
İktisadi ve İdari Bilimler Fakültesi										
107110103	İktisat	4	TM-1	45	2		21	313.000	---	286.816
Mühendislik-Mimarlık Fakültesi										
107110015	Mimarlık	4	MF-4	25	1			49.600	---	430.905
Sağlık Yüksekokulu										
107110051	Ebelik	4	YGS-2	55	2		1, 38, 78	184.000	15.900	327.082
107110024	Hemşirelik	4	YGS-2	110	3		1, 38	139.000	14.100	354.215
Turizm İşletmeciliği ve Otelcilik Yüksekokulu										
107110112	Konaklama İşletmeciliği	4	YGS-6	35	1		1	...	---	---
MARMARA ÜNİVERSİTESİ (İSTANBUL)										
Atatürk Eğitim Fakültesi										
107210014	Almanca Öğretmenliği	4	DİL-1	65	2		1, 82, 83	14.200	1.890	247.142
107210023	Bilgisayar ve Öğretim Teknolojileri Öğretmenliği	4	YGS-1	60	2		1	78.500	641	411.428
107210032	Biyoloji Öğretmenliği	5	MF-2	30	1		1	107.000	10.900	343.646
107210041	Coğrafya Öğretmenliği	5	TS-1	45	2		1	1.860	590	463.227
107210068	Fen Bilgisi Öğretmenliği	4	MF-2	60	2		1	89.500	10.200	365.060
107210077	Fizik Öğretmenliği	5	MF-2	30	1		1	122.000	11.400	327.795
107210086	Fransızca Öğretmenliği	4	DİL-1	55	2		1, 85, 127	6.690	1.410	372.260
107210095	İlköğretim Matematik Öğretmenliği	4	MF-1	60	2		1	23.300	4.370	484.291
107210102	İngilizce Öğretmenliği	4	DİL-1	125	4	9	1, 15, 75, 77	764	661	481.893
107210111	Kimya Öğretmenliği	5	YGS-2	30	1		1	106.000	12.500	380.411
107210129	Matematik Öğretmenliği	5	MF-1	30	1		1	16.100	3.340	499.615
107210138	Okul Öncesi Öğretmenliği	4	YGS-5	105	3	10	1, 75	40.000	10.400	454.285
107230248	Okul Öncesi Öğretmenliği (İÖ)	4	YGS-5	105	3		1, 2	58.000	13.700	436.310
107210147	Rehberlik ve Psikolojik Danışmanlık	4	TM-3	90	3	17	75	13.400	---	463.293
107210156	Sınıf Öğretmenliği	4	TM-2	125	4		1	31.000	6.290	432.727
107210165	Sosyal Bilgiler Öğretmenliği	4	TS-1	70	2		1	8.950	1.190	427.659
107210174	Tarih Öğretmenliği	5	TS-2	30	1		1	5.610	948	451.121
107210183	Türk Dili ve Edebiyatı Öğretmenliği	5	TS-2	50	2	23	1, 75	565	267	496.902
107210192	Türkçe Öğretmenliği	4	TS-2	80	2		1	2.360	655	469.294
107210208	Zihin Engelliler Öğretmenliği	4	YGS-4	60	2	14	1, 75	26.300	8.360	457.952
107230345	Zihin Engelliler Öğretmenliği (İÖ)	4	YGS-4	60	2		1, 2	46.300	13.800	433.837
107210217	Dış Hekimliği Fakültesi	5	MF-3	135	4		15, 17, 86	12.200	---	504.314
107210226	Eczacılık Fakültesi	5	MF-3	120	3		11, 14	15.700	---	495.532
Fen-Edebiyat Fakültesi										
107210235	Alman Dili ve Edebiyatı	4	DİL-1	35	1		82	---	---	---
107210244	Bilgi ve Belge Yönetimi	4	TM-1	70	2		46	153.000	---	348.274
107210253	Biyoloji	4	MF-2	75	2		1	127.000	---	323.442
107230239	Biyoloji (İÖ)	4	MF-2	75	2		2	164.000	---	296.602
107210262	Coğrafya	4	TS-1	50	2		1	6.870	---	434.285
107210271	Fizik	4	MF-2	70	2		15, 17, 86	206.000	---	273.755
107210289	Kimya	4	MF-2	80	2		15, 17, 86	107.000	---	343.721
107210298	Matematik	4	MF-1	80	2		1	59.200	---	420.836
107230212	Matematik (İÖ)	4	MF-1	80	2		2	92.000	---	379.834
107210862	Sanat Tarihi	4	TS-2	55	2		1	55.900	---	381.998
107210305	Sosyoloji (İngilizce)	4	TM-3	50	2		15, 17, 28	39.700	---	422.164
107210314	Tarih	4	TS-2	80	2		1	17.200	---	422.810
107210323	Türk Dili ve Edebiyatı	4	TS-2	85	3		1	5.570	---	451.274
107230221	Türk Dili ve Edebiyatı (İÖ)	4	TS-2	85	3		2	11.800	---	433.360
Güzel Sanatlar Fakültesi										
107210341	Sinema ve Televizyon	4	TS-1	35	1		46	3.940	---	446.665
107210332	Hukuk Fakültesi	4	TM-2	350	9		1	9.150	---	475.839
107230027	Hukuk Fakültesi (İÖ)	4	TM-2	350	9		2	13.900	---	463.382
İktisat Fakültesi										
107210359	Çalışma Ekonomisi ve Endüstri İlişkileri	4	TM-1	90	3		1	99.200	---	379.365
107230036	Çalışma Ekonomisi ve Endüstri İlişkileri (İÖ)	4	TM-1	90	3		2	121.000	---	365.606
107210368	Ekonometri	4	TM-1	100	3		1	99.200	---	379.403
107230045	Ekonometri (İÖ)	4	TM-1	100	3		2	120.000	---	366.617
107210377	İktisat	4	TM-1	185	5		1	83.300	---	390.119
107230054	İktisat (İÖ)	4	TM-1	185	5		2	110.000	---	372.504
107210386	İktisat (İngilizce)	4	TM-1	75	2		15, 17, 28	27.800	---	440.179
107210447	Maliye	4	TM-1	90	3		1	76.900	---	394.654
107230072	Maliye (İÖ)	4	TM-1	90	3		2	97.700	---	380.336
İlahiyat Fakültesi										
107210465	İlahiyat	4	YGS-4	200	5		1, 17, 121, 708	28.200	8.930	455.121
107230196	İlahiyat (İÖ)	4	YGS-4	200	5		1, 2, 17, 121, 708	65.800	18.200	418.089
107210959	İlahiyat (İngilizce)	4	YGS-4	30	1		1, 17, 21, 28	17.800	5.740	472.999
107210059	İlköğretim Din Kültürü ve Ahlak Bilgisi Öğretmenliği	4	YGS-4	115	3	13	1, 75	50.700	14.900	429.917
107230336	İlköğretim Din Kültürü ve Ahlak Bilgisi Öğretmenliği (İÖ)	4	YGS-4	115	3		1, 2	97.000	24.200	399.709
İletişim Fakültesi										
107210474	Gazetecilik	4	TS-1	105	3		15, 17, 86	21.100	---	404.222
107210483	Halkla İlişkiler ve Tanıtım	4	TS-1	100	3		15, 17, 86	12.200	---	419.918
107210492	Radyo, Televizyon ve Sinema	4	TS-1	100	3		15, 17, 86	9.270	---	426.734
İşletme Fakültesi										
107210395	İşletme	4	TM-1	225	6		1	70.000	---	399.796
107230063	İşletme (İÖ)	4	TM-1	225	6		2	107.000	---	374.318
107210402	İşletme (Almanca)	4	TM-1	55	2		17, 83, 124	51.900	---	414.362
107210411	İşletme (İngilizce)	4	TM-1	95	3		15, 17, 28	21.700	---	449.809
107210429	İşletme Enformatiği (Almanca)	4	TM-1	65	2		17, 83, 124	45.500	---	420.100
Mühendislik Fakültesi										
107210508	Bilgisayar Mühendisliği (İngilizce)	4	MF-4	80	2		15, 17, 28	22.400	---	483.855
107210889	Biyomühendislik (İngilizce)	4	MF-4	40	1		15, 17, 28	32.400	---	463.086
107210517	Çevre Mühendisliği (İngilizce)	4	MF-4	55	2		15, 17, 28	69.900	---	398.875
107210995	Çevre Mühendisliği (İngilizce) (UOLP-Uluslararası Kıbrıs Üniversitesi)	4	MF-4	30	1		15, 17, 28, 97, 798	---	---	---
107210871	Elektrik-Elektronik Mühendisliği (İngilizce)	4	MF-4	50	2		1	20.900	---	487.110
107210526	Endüstri Mühendisliği (İngilizce)	4	MF-4	65	2		15, 17, 28	20.000	---	489.002
107210535	Kimya Mühendisliği	4	MF-4	60	2		15, 17, 86	41.600	---	445.363
107210544	Makine Mühendisliği (İngilizce)	4	MF-4	60	2		15, 17, 28	29.400	---	468.945
107210553	Metalurji ve Malzeme Mühendisliği (İngilizce)	4	MF-4	45	2		15, 17, 28	49.300	---	431.317
Sağlık Bilimleri Fakültesi										
107210986	Beslenme ve Diyetetik	4	MF-3	45	2		46	18.800	---	488.455

TABLO-4. Merkezi Yerleştirme İle Öğrenci Alan Yükseköğretim Lisans Programları

2012-ÖSYS TERCİH KILAVUZU

PROGRAM KODU (1)	PROGRAM ADI (2)	ÖGR. SÜRE (3)	PUAN TÜRÜ (4)	GENEL KONT (5)	OKUL BİRİNCİSİ KONT (6)	MEB BURS (7)	ÖZEL KOŞUL VE AÇIKLAMALAR (8)	2011-ÖSYS 0,15BAŞARI SIRASI (9)	2011-ÖSYS EK PUANLI B.SIRA (10)	2011-ÖSYS EN KÜÇÜK PUAN (11)
107210826	Ebelik	4	MF-3	65	2		38, 46, 78	114.000	---	330.786
107210844	Fizyoterapi ve Rehabilitasyon	4	MF-3	60	2		46	15.100	---	497.104
107210817	Hemşirelik	4	MF-3	145	4		38, 46	62.600	---	401.349
107210835	Sağlık Yönetimi	4	TM-1	75	2		46	66.400	---	402.625
	Siyasal Bilimler Fakültesi									
107210438	Kamu Yönetimi (Fransızca)	4	TM-2	85	3		17, 85, 128	44.700	---	416.154
107210456	Siyaset Bilimi ve Uluslararası İlişkiler (İngilizce)	4	TM-2	95	3		15, 17, 28	21.900	---	447.418
	Teknoloji Fakültesi									
107210898	Makine Mühendisliği	4	MF-4	22	1			36.800	---	454.310
107210905	Makine Mühendisliği (M.T.O.K.)	4	MF-4	33	1		40, 53	151.000	---	321.240
107210914	Mekatronik Mühendisliği	4	MF-4	22	1			23.400	---	481.763
107210923	Mekatronik Mühendisliği (M.T.O.K.)	4	MF-4	33	1		40, 53	93.700	---	369.147
107210932	Metalurji ve Malzeme Mühendisliği	4	MF-4	22	1			64.700	---	406.446
107210941	Metalurji ve Malzeme Mühendisliği (M.T.O.K.)	4	MF-4	33	1		40, 53	338.000	---	232.473
107210695	Tıp Fakültesi (İngilizce)	6	MF-3	135	4		15, 17, 28	2.770	---	535.292
	Bankacılık ve Sigortacılık Yüksekokulu									
107210702	Aktüerya	4	YGS-1	60	2		1, 46	108.000	1.680	384.840
107210711	Bankacılık	4	YGS-6	60	2		1, 46	130.000	23.000	383.306
107210729	Sermaye Piyasası	4	YGS-6	60	2		1, 46	135.000	23.600	380.985
107210738	Sigortacılık	4	YGS-6	60	2		1, 46	185.000	30.500	358.633
	Beden Eğitimi ve Spor Yüksekokulu									
107210977	Spor Yöneticiliği	4	YGS-5	65	2		1	279.000	32.500	344.129
	Taşıt Teknolojisi ve Tasarımı Yüksekokulu									
107210968	Taşıt Tasarımı	4	YGS-5	30	1		1, 15	232.000	29.300	356.422
	MEHMET AKIF ERSOY ÜNİVERSİTESİ (BURDUR)									
	Eğitim Fakültesi									
107310013	Bilgisayar ve Öğretim Teknolojileri Öğretmenliği	4	YGS-1	50	2		1, 46	157.000	4.590	352.665
107310022	Fen Bilgisi Öğretmenliği	4	MF-2	75	2		1, 46	312.000	12.300	222.614
107310031	İlköğretim Matematik Öğretmenliği	4	MF-1	50	2		1, 46	52.200	8.170	431.516
107310049	İngilizce Öğretmenliği	4	DİL-1	60	2	4	1, 75, 77	5.500	1.320	392.806
107310058	Okul Öncesi Öğretmenliği	4	YGS-5	50	2	5	1, 46, 75	66.500	15.000	429.337
107330017	Okul Öncesi Öğretmenliği (İÖ)	4	YGS-5	50	2		1, 2, 46	79.300	16.500	420.342
107310173	Rehberlik ve Psikolojik Danışmanlık	4	TM-3	50	2	9	46, 75	22.700	---	445.740
107310067	Sınıf Öğretmenliği	4	TM-2	125	4		1, 46	58.500	9.710	403.387
107310076	Sosyal Bilimler Öğretmenliği	4	TS-1	60	2		1, 46	28.100	1.840	395.084
107310085	Türkçe Öğretmenliği	4	TS-2	65	2		1, 46	11.600	1.310	433.742
	Fen-Edebiyat Fakültesi									
107310182	Antropoloji	4	TM-3	50	2		46	345.000	---	289.322
107310191	Arkeoloji	4	TM-3	50	2		46	347.000	---	288.858
107310164	Kimya	4	MF-2	40	1		46	---	---	---
107310216	Matematik	4	MF-1	50	2		46	250.000	---	271.664
	İktisadi ve İdari Bilimler Fakültesi									
107310225	İşletme	4	TM-1	105	3		46	---	---	---
	Mühendislik-Mimarlık Fakültesi									
107310234	Gıda Mühendisliği	4	MF-4	45	2		46	---	---	---
107310119	Veteriner Fakültesi	5	MF-3	85	3		46	122.000	---	322.747
	Sağlık Yüksekokulu									
107310094	Hemşirelik	4	YGS-2	135	4		1, 38, 46, 87	134.000	13.800	357.916
	Bucak Zeliha Tolunay Uygulamalı Teknoloji ve İşletmecilik Yüksekokulu									
107310137	Muhasebe ve Finansal Yönetim	4	YGS-6	100	3		1, 46, 797	278.000	45.400	327.326
107330062	Muhasebe ve Finansal Yönetim (İÖ)	4	YGS-6	100	3		1, 2, 46, 797	309.000	51.300	318.833
107310146	Uluslararası Ticaret	4	YGS-6	95	3		1, 46, 797	270.000	44.100	329.517
107330071	Uluslararası Ticaret (İÖ)	4	YGS-6	95	3		1, 2, 46, 797	309.000	51.300	318.885
107310128	Yönetim Bilişim Sistemleri	4	YGS-6	85	3		1, 46, 797	160.000	26.900	369.125
107330089	Yönetim Bilişim Sistemleri (İÖ)	4	YGS-6	85	3		1, 2, 46, 797	---	---	---
	MELİKŞAH ÜNİVERSİTESİ (KAYSERİ)									
	Fen-Edebiyat Fakültesi									
204210022	İngiliz Dili ve Edebiyatı (Tam Burslu)	4	DİL-1	4			3, 21, 167	2.070	---	451.562
204210173	İngiliz Dili ve Edebiyatı (%50 Burslu)	4	DİL-1	26			3, 21, 167	14.200	---	246.749
204210182	İngiliz Dili ve Edebiyatı (%25 Burslu)	4	DİL-1	10			3, 21, 167	---	---	---
204210049	Matematik (Tam Burslu)	4	MF-1	3			3, 21, 167	42.900	---	447.160
204210191	Matematik (%50 Burslu)	4	MF-1	27			3, 21, 167	---	---	---
204210534	Psikoloji	4	TM-3	63			21, 167	163.000	---	344.771
204210543	Psikoloji (Tam Burslu)	4	TM-3	7			3, 21, 167	19.400	---	451.325
204210376	Hukuk Fakültesi	4	TM-2	108			21, 167	93.000	---	378.801
204210385	Hukuk Fakültesi (Tam Burslu)	4	TM-2	12			3, 21, 167	3.390	---	499.839
	İktisadi ve İdari Bilimler Fakültesi									
204210155	İktisat	4	TM-1	10			21, 167	---	---	---
204210164	İktisat (Tam Burslu)	4	TM-1	6			3, 21, 167	88.400	---	386.603
204210216	İktisat (%50 Burslu)	4	TM-1	16			3, 21, 167	255.000	---	304.656
204210225	İktisat (%25 Burslu)	4	TM-1	28			3, 21, 167	---	---	---
204210058	İşletme	4	TM-1	10			21, 167	539.000	---	229.746
204210067	İşletme (Tam Burslu)	4	TM-1	6			3, 21, 167	70.900	---	399.093
204210234	İşletme (%50 Burslu)	4	TM-1	12			3, 21, 167	233.000	---	312.272
204210243	İşletme (%25 Burslu)	4	TM-1	32			3, 21, 167	479.000	---	245.258
204210401	İşletme (İngilizce) (Tam Burslu)	4	TM-1	4			3, 17, 21, 28, 167	44.100	---	421.506
204210437	İşletme (İngilizce) (%50 Burslu)	4	TM-1	16			3, 17, 21, 28, 167	219.000	---	317.472
204210446	İşletme (İngilizce) (%25 Burslu)	4	TM-1	20			3, 17, 21, 28, 167	478.000	---	245.625
204210613	Siyaset Bilimi ve Uluslararası İlişkiler (İngilizce) (Tam Burslu)	4	TM-2	10			3, 17, 21, 28, 167	42.100	---	418.800
204210622	Siyaset Bilimi ve Uluslararası İlişkiler (İngilizce) (%50 Burslu)	4	TM-2	20			3, 17, 21, 28, 167	138.000	---	353.282
204210631	Siyaset Bilimi ve Uluslararası İlişkiler (İngilizce) (%25 Burslu)	4	TM-2	20			3, 17, 21, 28, 167	375.000	---	275.783
204210076	Uluslararası Ticaret ve İşletmecilik	4	TM-1	28			21, 167	---	---	---
204210085	Uluslararası Ticaret ve İşletmecilik (Tam Burslu)	4	TM-1	7			3, 21, 167	63.500	---	404.933
204210252	Uluslararası Ticaret ve İşletmecilik (%50 Burslu)	4	TM-1	10			3, 21, 167	167.000	---	340.868
204210261	Uluslararası Ticaret ve İşletmecilik (%25 Burslu)	4	TM-1	25			3, 21, 167	336.000	---	280.352
	Mühendislik-Mimarlık Fakültesi									
204210094	Bilgisayar Mühendisliği	4	MF-4	5			21, 167	---	---	---
204210101	Bilgisayar Mühendisliği (Tam Burslu)	4	MF-4	5			3, 21, 167	29.800	---	468.203
204210279	Bilgisayar Mühendisliği (%50 Burslu)	4	MF-4	25			3, 21, 167	104.000	---	358.107
204210288	Bilgisayar Mühendisliği (%25 Burslu)	4	MF-4	15			3, 21, 167	357.000	---	217.243
204210367	Bilgisayar Mühendisliği (İngilizce) (Tam Burslu)	4	MF-4	5			3, 17, 21, 28, 167	24.800	---	478.743
204210455	Bilgisayar Mühendisliği (İngilizce) (%50 Burslu)	4	MF-4	25			3, 17, 21, 28, 167	124.000	---	340.967
204210119	Elektrik-Elektronik Mühendisliği	4	MF-4	15			21, 167	---	---	---
204210128	Elektrik-Elektronik Mühendisliği (Tam Burslu)	4	MF-4	5			3, 21, 167	26.200	---	475.713
204210297	Elektrik-Elektronik Mühendisliği (%50 Burslu)	4	MF-4	10			3, 21, 167	112.000	---	351.106
204210304	Elektrik-Elektronik Mühendisliği (%25 Burslu)	4	MF-4	20			3, 21, 167	213.000	---	285.548

TABLO-4. Merkezi Yerleştirme İle Öğrenci Alan Yükseköğretim Lisans Programları

2012-ÖSYS TERCİH KILAVUZU

PROGRAM KODU (1)	PROGRAM ADI (2)	ÖGR. SÜRE (3)	PUAN TÜRÜ (4)	GENEL KONT (5)	OKUL BİRİNCİSİ KONT (6)	MEB BURS (7)	ÖZEL KOŞUL VE AÇIKLAMALAR (8)	2011-ÖSYS 0,15BAŞARI SIRASI (9)	2011-ÖSYS EK PUANLI B.SIRA (10)	2011-ÖSYS EN KÜÇÜK PUAN (11)	
204210349	Elektrik-Elektronik Mühendisliği (İngilizce) (Tam Burslu)	4	MF-4	5			3, 17, 21, 28, 167	20.400	---	488.240	
204210473	Elektrik-Elektronik Mühendisliği (İngilizce) (%50 Burslu)	4	MF-4	25			3, 17, 21, 28, 167	115.000	---	348.646	
204210482	Elektrik-Elektronik Mühendisliği (İngilizce) (%25 Burslu)	4	MF-4	10			3, 17, 21, 28, 167	321.000	---	239.516	
204210137	Endüstri Ürünleri Tasarımı	4	MF-4	5			21, 167	---	---	---	
204210146	Endüstri Ürünleri Tasarımı (Tam Burslu)	4	MF-4	5			3, 21, 167	29.700	---	468.361	
204210313	Endüstri Ürünleri Tasarımı (%50 Burslu)	4	MF-4	10			3, 21, 167	57.400	---	417.722	
204210322	Endüstri Ürünleri Tasarımı (%25 Burslu)	4	MF-4	20			3, 21, 167	---	---	---	
204210507	Makine Mühendisliği (İngilizce) (Tam Burslu)	4	MF-4	5			3, 17, 21, 28, 167	50.500	---	429.460	
204210516	Makine Mühendisliği (İngilizce) (%50 Burslu)	4	MF-4	20			3, 17, 21, 28, 167	136.000	---	331.625	
204210525	Makine Mühendisliği (İngilizce) (%25 Burslu)	4	MF-4	15			3, 17, 21, 28, 167	---	---	---	
204210649	Mimarlık	4	MF-4	40			21, 167	---	---	---	
204210658	Mimarlık (Tam Burslu)	4	MF-4	8			3, 21, 167	---	---	---	
204210667	Mimarlık (%50 Burslu)	4	MF-4	14			3, 21, 167	---	---	---	
204210676	Mimarlık (%25 Burslu)	4	MF-4	18			3, 21, 167	---	---	---	
MERSİN ÜNİVERSİTESİ											
107410012	Eczacılık Fakültesi	5	MF-3	60	2			11	17.600	---	491.205
Eğitim Fakültesi											
107410021	Fen Bilgisi Öğretmenliği	4	MF-2	50	2			1	160.000	11.900	298.848
107410039	İlköğretim Matematik Öğretmenliği	4	MF-1	50	2			1	40.300	6.610	451.609
107410048	İngilizce Öğretmenliği	4	DİL-1	50	2	4	1, 15, 75, 77	3.890	1.200	419.675	
107410057	Okul Öncesi Öğretmenliği	4	YGS-5	50	2	5	1, 75	48.800	12.100	444.862	
107430025	Okul Öncesi Öğretmenliği (İÖ)	4	YGS-5	50	2		1, 2	67.800	15.100	428.310	
107410066	Rehberlik ve Psikolojik Danışmanlık	4	TM-3	50	2	9		75	18.800	---	452.493
107410075	Sınıf Öğretmenliği	4	TM-2	60	2			1	41.300	7.700	419.687
107410084	Türkçe Öğretmenliği	4	TS-2	60	2			1	5.850	972	450.170
Fen-Edebiyat Fakültesi											
107410093	Arkeoloji	4	TM-3	60	2			4	322.000	---	295.416
107410109	Biyoloji	4	MF-2	60	2			4	310.000	---	225.535
107410118	Felsefe	4	TM-3	60	2				195.000	---	332.875
107430122	Felsefe (İÖ)	4	TM-3	60	2			2	229.000	---	322.160
107410136	İngiliz Dil Bilimi	4	DİL-1	60	2		15, 28, 77	9.870	---	317.614	
107410145	Kimya	4	MF-2	60	2			4	---	---	---
107410154	Matematik	4	MF-1	60	2				171.000	---	316.541
107430113	Matematik (İÖ)	4	MF-1	60	2			2	233.000	---	280.466
107410163	Mütercim-Tercümanlık (Almanca)	4	DİL-1	60	2			83, 127	14.600	---	241.864
107410181	Psikoloji	4	TM-3	60	2		15, 17, 86	19.200	---	451.718	
107410199	Sosyoloji	4	TM-3	60	2				99.700	---	373.763
107410206	Tarih	4	TS-2	60	2				54.400	---	383.129
107430131	Tarih (İÖ)	4	TS-2	60	2			2	66.900	---	374.208
107410215	Türk Dili ve Edebiyatı	4	TS-2	60	2				31.000	---	404.777
İktisadi ve İdari Bilimler Fakültesi											
107410569	Çalışma Ekonomisi ve Endüstri İlişkileri	4	TM-1	50	2				199.000	---	325.811
107410224	İktisat	4	TM-1	80	2		17, 21, 86	198.000	---	326.316	
107430079	İktisat (İÖ)	4	TM-1	80	2			2	237.000	---	310.907
107410233	İşletme	4	TM-1	80	2		17, 21, 86	176.000	---	336.567	
107410242	Kamu Yönetimi	4	TM-2	80	2		17, 21, 86	127.000	---	359.248	
107410251	Maliye	4	TM-1	60	2				128.000	---	361.399
İletişim Fakültesi											
107410278	Gazetecilik	4	TS-1	50	2				50.100	---	373.012
107410269	Radyo, Televizyon ve Sinema	4	TS-1	50	2				45.500	---	377.071
Mimarlık Fakültesi											
107410287	Mimarlık	4	MF-4	45	2		15, 17, 86	34.700	---	458.437	
107410578	Şehir ve Bölge Planlama (İngilizce)	4	MF-4	35	1		15, 17, 28	144.000	---	326.381	
Mühendislik Fakültesi											
107410296	Çevre Mühendisliği	4	MF-4	70	2			4	225.000	---	279.832
107410303	Elektrik-Elektronik Mühendisliği	4	MF-4	70	2		15, 17, 86	57.700	---	417.218	
107410312	Gıda Mühendisliği	4	MF-4	60	2		15, 17, 86	141.000	---	328.081	
107410321	Jeoloji Mühendisliği	4	MF-4	70	2				338.000	---	232.257
107410542	Kimya Mühendisliği	4	MF-4	40	1				151.000	---	321.377
107410339	Makine Mühendisliği	4	MF-4	60	2				89.700	---	373.408
107410366	Tıp Fakültesi	6	MF-3	170	5				7.470	---	517.441
Turizm Fakültesi											
107410587	Turizm İşletmeciliği	4	TM-1	100	3		17, 21, 86	---	---	---	
107430149	Turizm İşletmeciliği (İÖ)	4	TM-1	100	3		2, 17, 21, 86	---	---	---	
İçel Sağlık Yüksekokulu											
107410445	Hemşirelik	4	YGS-2	105	3		1, 38, 46	99.600	12.100	386.419	
Erdemli Uygulamalı Teknoloji ve İşletmecilik Yüksekokulu											
107410551	İşletme Bilgi Yönetimi	4	YGS-6	45	2			1	202.000	32.900	352.255
Silifke Uygulamalı Teknoloji ve İşletmecilik Yüksekokulu											
107410524	İşletme Bilgi Yönetimi	4	YGS-6	55	2		1, 15	212.000	34.500	348.361	
MEVLANA ÜNİVERSİTESİ (KONYA)											
Eğitim Fakültesi											
204410577	Bilgisayar ve Öğretim Teknolojileri Öğretmenliği	4	YGS-1	10			1, 718	---	---	---	
204410586	Bilgisayar ve Öğretim Teknolojileri Öğretmenliği (Tam Burslu)	4	YGS-1	5			1, 3, 718	---	---	---	
204410595	Bilgisayar ve Öğretim Teknolojileri Öğretmenliği (%50 Burslu)	4	YGS-1	30			1, 3, 718	---	---	---	
204410602	Bilgisayar ve Öğretim Teknolojileri Öğretmenliği (%25 Burslu)	4	YGS-1	5			1, 3, 718	---	---	---	
204410056	İlköğretim Matematik Öğretmenliği	4	MF-1	36			1, 718	328.000	18.600	235.736	
204410065	İlköğretim Matematik Öğretmenliği (Tam Burslu)	4	MF-1	6			1, 3, 718	25.900	4.750	478.915	
204410092	İlköğretim Matematik Öğretmenliği (%50 Burslu)	4	MF-1	6			1, 3, 718	65.100	9.700	412.479	
204410392	İlköğretim Matematik Öğretmenliği (%25 Burslu)	4	MF-1	12			1, 3, 718	156.000	16.000	326.647	
204410074	İngilizce Öğretmenliği	4	DİL-1	15			1, 21, 718	---	---	---	
204410083	İngilizce Öğretmenliği (Tam Burslu)	4	DİL-1	5			1, 3, 21, 718	230	413	503.925	
204410126	İngilizce Öğretmenliği (%50 Burslu)	4	DİL-1	10			1, 3, 21, 718	6.230	1.380	380.062	
204410408	İngilizce Öğretmenliği (%25 Burslu)	4	DİL-1	20			1, 3, 21, 718	11.700	1.740	286.379	
204410338	Okul Öncesi Öğretmenliği	4	YGS-5	48			1, 718	194.000	26.600	368.170	
204410347	Okul Öncesi Öğretmenliği (Tam Burslu)	4	YGS-5	8			1, 3, 718	45.800	11.500	447.839	
204410356	Okul Öncesi Öğretmenliği (%50 Burslu)	4	YGS-5	8			1, 3, 718	73.300	15.800	424.393	
204410365	Okul Öncesi Öğretmenliği (%25 Burslu)	4	YGS-5	16			1, 3, 718	113.000	20.200	401.029	
204410171	Rehberlik ve Psikolojik Danışmanlık	4	TM-3	48			718	76.300	---	388.393	
204410189	Rehberlik ve Psikolojik Danışmanlık (Tam Burslu)	4	TM-3	8			3, 718	16.700	---	456.398	
204410198	Rehberlik ve Psikolojik Danışmanlık (%50 Burslu)	4	TM-3	8			3, 718	24.900	---	442.084	
204410205	Rehberlik ve Psikolojik Danışmanlık (%25 Burslu)	4	TM-3	16			3, 718	42.200	---	419.395	
204410135	Türkçe Öğretmenliği	4	TS-2	36			1, 718	88.400	5.040	361.058	
204410144	Türkçe Öğretmenliği (Tam Burslu)	4	TS-2	6			1, 3, 718	797	326	490.966	
204410153	Türkçe Öğretmenliği (%50 Burslu)	4	TS-2	6			1, 3, 718	18.400	1.690	420.833	
204410162	Türkçe Öğretmenliği (%25 Burslu)	4	TS-2	12			1, 3, 718	39.800	2.900	395.574	

TABLO-4. Merkezi Yerleştirme İle Öğrenci Alan Yükseköğretim Lisans Programları

2012-ÖSYS TERCİH KILAVUZU

PROGRAM KODU (1)	PROGRAM ADI (2)	ÖGR. SÜRE (3)	PUAN TÜRÜ (4)	GENEL KONT (5)	OKUL BİRİNCİSİ KONT (6)	MEB BURS (7)	ÖZEL KOŞUL VE AÇIKLAMALAR (8)	2011-ÖSYS 0,15BAŞARI SIRASI (9)	2011-ÖSYS EK PUANLI B.SIRA (10)	2011-ÖSYS EN KÜÇÜK PUAN (11)
204410656	Hukuk Fakültesi	4	TM-2	60			718	...	---	----
204410665	Hukuk (Tam Burslu)	4	TM-2	10			3, 718	...	---	----
204410683	Hukuk (%50 Burslu)	4	TM-2	10			3, 718	...	---	----
204410674	Hukuk (%25 Burslu)	4	TM-2	20			3, 718	...	---	----
	İşletme Fakültesi									
204410611	İşletme	4	TM-1	20			21, 718	...	---	----
204410629	İşletme (Tam Burslu)	4	TM-1	5			3, 21, 718	...	---	----
204410638	İşletme (%50 Burslu)	4	TM-1	10			3, 21, 718	...	---	----
204410647	İşletme (%25 Burslu)	4	TM-1	15			3, 21, 718	...	---	----
	Mühendislik Fakültesi									
204410268	Bilgisayar Mühendisliği (İngilizce) (Tam Burslu)	4	MF-4	4			3, 17, 21, 28, 718	39.900	---	448.378
204410277	Bilgisayar Mühendisliği (İngilizce) (%50 Burslu)	4	MF-4	36			3, 17, 21, 28, 718	137.000	---	331.395
204410223	Elektrik-Elektronik Mühendisliği (İngilizce) (Tam Burslu)	4	MF-4	4			3, 17, 21, 28, 718	34.200	---	459.441
204410232	Elektrik-Elektronik Mühendisliği (İngilizce) (%50 Burslu)	4	MF-4	36			3, 17, 21, 28, 718	84.800	---	379.148
204410302	Mekatronik Mühendisliği (İngilizce) (Tam Burslu)	4	MF-4	4			3, 17, 21, 28, 718	30.100	---	467.677
204410311	Mekatronik Mühendisliği (İngilizce) (%50 Burslu)	4	MF-4	36			3, 17, 21, 28, 718	85.200	---	378.689
204410374	Tıp Fakültesi	6	MF-3	63			718	15.500	---	496.167
204410383	Tıp Fakültesi (Tam Burslu)	6	MF-3	7			3, 718	6.080	---	521.841
	Sağlık Hizmetleri Yüksekokulu									
204410453	Beslenme ve Diyetetik	4	YGS-2	36			1, 718	...	---	----
204410462	Beslenme ve Diyetetik (Tam Burslu)	4	YGS-2	4			1, 3, 718	...	---	----
204410498	Hemşirelik	4	YGS-2	10			1, 38, 718	...	---	----
204410505	Hemşirelik (Tam Burslu)	4	YGS-2	5			1, 3, 38, 718	...	---	----
204410514	Hemşirelik (%50 Burslu)	4	YGS-2	25			1, 3, 38, 718	...	---	----
204410523	Hemşirelik (%25 Burslu)	4	YGS-2	10			1, 3, 38, 718	...	---	----
204410532	Fizyoterapi ve Rehabilitasyon	4	YGS-2	36			1, 718	...	---	----
204410541	Fizyoterapi ve Rehabilitasyon (Tam Burslu)	4	YGS-2	4			1, 3, 718	...	---	----
	MİMAR SINAN GÜZEL SANATLAR ÜNİVERSİTESİ (İSTANBUL)									
	Fen-Edebiyat Fakültesi									
107510011	Arkeoloji	4	TM-3	45	2			172.000	---	341.277
107510117	Felsefe	4	TM-3	45	2			104.000	---	371.496
107510029	İstatistik	4	MF-1	65	2			121.000	---	352.835
107510038	Matematik	4	MF-1	65	2			75.000	---	399.599
107510047	Sanat Tarihi	4	TS-2	85	3			50.400	---	386.338
107510056	Sosyoloji	4	TM-3	75	2			58.200	---	403.003
107510065	Tarih	4	TS-2	65	2			22.200	---	415.457
107510074	Türk Dili ve Edebiyatı	4	TS-2	65	2			7.550	---	444.301
	Güzel Sanatlar Fakültesi									
107510083	Sinema ve Televizyon	4	TS-1	30	1			1.710	---	465.038
	Mimarlık Fakültesi									
107510092	Mimarlık	4	MF-4	95	3			16.400	---	496.873
107510108	Şehir ve Bölge Planlama	4	MF-4	65	2			53.600	---	424.042
	MUGLA SITKI KOÇMAN ÜNİVERSİTESİ									
	Edebiyat Fakültesi									
107610082	Arkeoloji	4	TM-3	50	2			4 305.000	---	300.016
107610107	Çağdaş Türk Lehçeleri ve Edebiyatları	4	TS-2	60	2			4 54.500	---	383.099
107630183	Çağdaş Türk Lehçeleri ve Edebiyatları (İÖ)	4	TS-2	60	2			2, 4 66.600	---	374.443
107610116	Felsefe	4	TM-3	80	2			61 255.000	---	314.088
107610161	Sosyoloji	4	TM-3	70	2			4 132.000	---	357.614
107610179	Tarih	4	TS-2	70	2			4 55.000	---	382.703
107630174	Tarih (İÖ)	4	TS-2	70	2			2, 4 65.900	---	374.935
107610188	Türk Dili ve Edebiyatı	4	TS-2	60	2			61 37.100	---	398.198
107630095	Türk Dili ve Edebiyatı (İÖ)	4	TS-2	60	2			2, 61 37.000	---	398.259
	Eğitim Fakültesi									
107610019	Almanca Öğretmenliği	4	DİL-1	45	2			1, 83, 127 12.300	1.790	276.953
107610028	Fen Bilgisi Öğretmenliği	4	MF-2	70	2			1 198.000	12.100	277.653
107610037	İngilizce Öğretmenliği	4	DİL-1	65	2	4		1, 21, 75, 77 4.200	1.240	414.295
107610046	Okul Öncesi Öğretmenliği	4	YGS-5	70	2	7		1, 75 65.500	14.800	430.114
107610425	Rehberlik ve Psikolojik Danışmanlık	4	TM-3	45	2	9		75 20.400	---	449.658
107630208	Rehberlik ve Psikolojik Danışmanlık (İÖ)	4	TM-3	45	2			2 22.700	---	445.684
107610055	Sınıf Öğretmenliği	4	TM-2	95	3			1 54.400	9.270	406.906
107610064	Sosyal Bilgiler Öğretmenliği	4	TS-1	70	2			1 20.100	1.590	405.728
107610073	Türkçe Öğretmenliği	4	TS-2	60	2			1 7.720	1.100	443.773
	Fen Fakültesi									
107610091	Biyoloji	4	MF-2	80	2			4	---	---
107610134	İstatistik	4	MF-1	60	2			4 253.000	---	269.925
107630192	İstatistik (İÖ)	4	MF-1	60	2			2, 4 309.000	---	244.561
107610143	Kimya	4	MF-2	70	2			4	---	---
107610152	Matematik	4	MF-1	70	2			4 190.000	---	304.800
107630086	Matematik (İÖ)	4	MF-1	70	2			2, 4 255.000	---	269.293
	İktisadi ve İdari Bilimler Fakültesi									
107610197	Çalışma Ekonomisi ve Endüstri İlişkileri	4	TM-1	70	2			4 199.000	---	326.148
107610204	İktisat	4	TM-1	125	4			4 218.000	---	318.183
107630111	İktisat (İÖ)	4	TM-1	125	4			2, 4 260.000	---	302.835
107610213	İşletme	4	TM-1	135	4			4 228.000	---	314.335
107630129	İşletme (İÖ)	4	TM-1	135	4			2, 4 269.000	---	299.905
107610222	Kamu Yönetimi	4	TM-2	135	4			4 147.000	---	349.182
107630138	Kamu Yönetimi (İÖ)	4	TM-2	135	4			2, 4 198.000	---	327.398
107610434	Siyaset Bilimi ve Uluslararası İlişkiler	4	TM-2	55	2			17, 21, 86	---	----
	Mühendislik Fakültesi									
107610364	Bilgisayar Mühendisliği (İngilizce)	4	MF-4	40	1			17, 21, 28 53.400	---	424.392
107610231	İnşaat Mühendisliği (İngilizce)	4	MF-4	50	2			17, 21, 28 57.200	---	418.152
107610249	Jeoloji Mühendisliği (İngilizce)	4	MF-4	50	2			17, 21, 28 309.000	---	244.198
107610382	Maden Mühendisliği (İngilizce)	4	MF-4	52	2			17, 21, 28 316.000	---	241.364
107610373	Metalurji ve Malzeme Mühendisliği (İngilizce)	4	MF-4	40	1			17, 21, 28 128.000	---	337.927
	Su Ürünleri Fakültesi									
107610355	Su Ürünleri Mühendisliği	4	MF-2	45	2			4	---	---
	Teknoloji Fakültesi									
107610391	Ağaç İşleri Endüstri Mühendisliği	4	MF-4	22	1			4	---	---
107610407	Ağaç İşleri Endüstri Mühendisliği (M.T.O.K.)	4	MF-4	33	1			4, 40, 53	---	---
107610416	Tıp Fakültesi	6	MF-3	45	2			9.210	---	512.326
	Muğla Sağlık Yüksekokulu									
107610285	Fizyoterapi ve Rehabilitasyon	4	YGS-2	75	2			1, 87 16.800	3.680	494.254
107610294	Hemşirelik	4	YGS-2	155	4			1, 38, 87 121.000	13.300	367.805
	Turizm İşletmeciliği ve Otelcilik Y.O.									
107610337	Konaklama İşletmeciliği	4	YGS-6	60	2			1, 4 341.000	57.600	311.100

TABLO-4. Merkezi Yerleştirme İle Öğrenci Alan Yükseköğretim Lisans Programları

2012-ÖSYS TERCİH KILAVUZU

PROGRAM KODU (1)	PROGRAM ADI (2)	ÖGR. SÜRE (3)	PUAN TÜRÜ (4)	GENEL KONT (5)	OKUL BİRİNCİSİ (6)	MEB BURS (7)	ÖZEL KOŞUL VE AÇIKLAMALAR (8)	2011-ÖSYS 0,15BAŞARI SIRASI (9)	2011-ÖSYS EK PUANLI B.SIRA (10)	2011-ÖSYS EN KÜÇÜK PUAN (11)
107630147	Konaklama İşletmeciliği (İÖ)	4	YGS-6	60	2		1, 2, 4	411.000	72.200	296.446
107610346	Seyahat İşletmeciliği	4	YGS-6	60	2		1, 4	410.000	72.000	296.593
107630156	Seyahat İşletmeciliği (İÖ)	4	YGS-6	60	2		1, 2, 4	451.000	81.500	288.826
Fethiye Sağlık Yüksekokulu										
107610319	Hemşirelik	4	YGS-2	125	4		1, 38, 87	125.000	13.500	364.706
MUSTAFA KEMAL UNIVERSİTESİ (HATAY)										
Eğitim Fakültesi										
107710399	Bilgisayar ve Öğretim Teknolojileri Öğretmenliği	4	YGS-1	50	2		1	140.000	3.490	362.399
107710327	Fen Bilgisi Öğretmenliği	4	MF-2	50	2		1	167.000	12.000	294.905
107710018	İngilizce Öğretmenliği	4	DİL-1	70	2	5	1, 21, 75, 77	5.410	1.320	394.147
107710406	Özel Eğitim Öğretmenliği	4	YGS-4	40	1		1	52.700	15.400	428.126
107710027	Sınıf Öğretmenliği	4	TM-2	125	4		1	53.700	9.200	407.548
107710036	Türkçe Öğretmenliği	4	TS-2	60	2		1	8.380	1.140	441.768
Fen-Edebiyat Fakültesi										
107710045	Arkeoloji	4	TM-3	60	2		46	350.000	---	288.152
107710054	Biyoloji	4	MF-2	80	2		46	---	---	---
107710381	Coğrafya	4	TS-1	45	2		46	20.100	---	405.668
107730164	Coğrafya (İÖ)	4	TS-1	45	2		2, 46	31.100	---	391.618
107710072	Kimya	4	MF-2	65	2		46	---	---	---
107710284	Matematik	4	MF-1	90	3		46	248.000	---	272.765
107730173	Matematik (İÖ)	4	MF-1	90	3		2, 46	---	---	---
107710081	Tarih	4	TS-2	75	2		46	64.700	---	375.707
107730137	Tarih (İÖ)	4	TS-2	75	2		2, 46	76.100	---	368.376
İktisadi ve İdari Bilimler Fakültesi										
107710099	İktisat	4	TM-1	70	2		---	252.000	---	305.493
107730094	İktisat (İÖ)	4	TM-1	70	2		2	304.000	---	289.257
107710106	İşletme	4	TM-1	100	3		4	244.000	---	308.243
107730031	İşletme (İÖ)	4	TM-1	100	3		2, 4	308.000	---	288.329
107710115	Kamu Yönetimi	4	TM-2	80	2		4	176.000	---	336.276
107730049	Kamu Yönetimi (İÖ)	4	TM-2	80	2		2, 4	236.000	---	314.388
Mimarlık Fakültesi										
107710415	Mimarlık	4	MF-4	50	2		---	41.600	---	445.346
107710196	Peyzaj Mimarlığı	4	MF-4	60	2		---	260.000	---	263.721
Mühendislik Fakültesi										
107710293	Bilgisayar Mühendisliği	4	MF-4	60	2		46, 221	91.800	---	371.076
107730155	Bilgisayar Mühendisliği (İÖ)	4	MF-4	60	2		2, 46, 221	120.000	---	344.070
107710124	Elektrik-Elektronik Mühendisliği	4	MF-4	60	2		46, 221	84.500	---	379.503
107730058	Elektrik-Elektronik Mühendisliği (İÖ)	4	MF-4	60	2		2, 46, 221	116.000	---	347.364
107710133	İnşaat Mühendisliği	4	MF-4	90	3		46, 221	99.100	---	363.483
107730067	İnşaat Mühendisliği (İÖ)	4	MF-4	90	3		2, 46, 221	119.000	---	344.695
107710142	Makine Mühendisliği	4	MF-4	95	3		46, 221	142.000	---	327.525
107730076	Makine Mühendisliği (İÖ)	4	MF-4	95	3		2, 46, 221	169.000	---	310.093
107710424	Petrol ve Doğalgaz Mühendisliği	4	MF-4	45	2		221	53.800	---	423.539
107730234	Petrol ve Doğalgaz Mühendisliği (İÖ)	4	MF-4	45	2		2, 221	89.300	---	373.828
107710169	Tayfur Ata Sökmen Tıp Fakültesi	6	MF-3	140	4		---	11.000	---	507.407
107710178	Veteriner Fakültesi	5	MF-3	55	2		---	128.000	---	317.547
Ziraat Fakültesi										
107710336	Bahçe Bitkileri	4	MF-2	35	1		---	258.000	---	250.264
107710345	Bitki Koruma	4	MF-2	35	1		---	191.000	---	281.064
107710433	Biyosistem Mühendisliği	4	MF-4	35	1		---	276.000	---	257.163
107710187	Gıda Mühendisliği	4	MF-4	65	2		---	194.000	---	295.643
107710354	Tarla Bitkileri	4	MF-3	35	1		---	278.000	---	241.245
107710363	Toprak Bilimi ve Bitki Besleme	4	MF-2	35	1		---	304.000	---	229.792
107710372	Zootekni	4	MF-2	35	1		---	---	---	---
Fizik Tedavi ve Rehabilitasyon Yüksekokulu										
107710309	Fizyoterapi ve Rehabilitasyon	4	YGS-2	65	2		1	17.200	3.740	493.475
107730191	Fizyoterapi ve Rehabilitasyon (İÖ)	4	YGS-2	65	2		1, 2	20.000	4.230	487.906
Hatay Sağlık Yüksekokulu										
107710239	Hemşirelik	4	YGS-2	90	3		1, 38	110.000	12.700	376.564
Turizm İşletmeciliği ve Otelcilik Y.O.										
107710248	Seyahat İşletmeciliği	4	YGS-6	60	2		1, 221	560.000	106.000	270.870
107730101	Seyahat İşletmeciliği (İÖ)	4	YGS-6	60	2		1, 2, 221	574.000	109.000	268.740
107710257	Turizm ve Otel İşletmeciliği	4	YGS-6	80	2		1, 177, 221	457.000	82.800	287.765
107730085	Turizm ve Otel İşletmeciliği (İÖ)	4	YGS-6	80	2		1, 2, 177, 221	528.000	98.900	275.959
İskenderun Sivil Havacılık Yüksekokulu										
107710318	Sivil Hava Ulaştırma İşletmeciliği	4	YGS-6	60	2		1, 41	151.000	25.800	373.010
107730225	Sivil Hava Ulaştırma İşletmeciliği (İÖ)	4	YGS-6	60	2		1, 2, 41	197.000	32.200	353.975
MUŞ ALPARSLAN UNIVERSİTESİ										
Eğitim Fakültesi										
107810044	Fen Bilgisi Öğretmenliği	4	MF-2	60	2		1	307.000	12.300	227.650
107810053	İlköğretim Matematik Öğretmenliği	4	MF-1	50	2		1	98.400	12.900	373.423
107810017	Okul Öncesi Öğretmenliği	4	YGS-5	50	2	5	1, 75	79.800	16.600	419.991
107810071	Sınıf Öğretmenliği	4	TM-2	90	3		1	67.900	10.600	395.944
107810114	Sosyal Bilgiler Öğretmenliği	4	TS-1	50	2		1	30.200	1.930	392.589
107810026	Türkçe Öğretmenliği	4	TS-2	50	2		1	13.900	1.440	428.939
Fen-Edebiyat Fakültesi										
107810105	Felsefe	4	TM-3	50	2		---	249.000	---	316.020
107830048	Felsefe (İÖ)	4	TM-3	50	2		2	265.000	---	311.261
107810123	Matematik	4	MF-1	50	2		---	287.000	---	254.193
107830075	Matematik (İÖ)	4	MF-1	50	2		2	344.000	---	227.346
107810141	Tarih	4	TS-2	50	2		---	76.500	---	368.140
107830093	Tarih (İÖ)	4	TS-2	50	2		2	83.300	---	363.918
107810195	Türk Dili ve Edebiyatı	4	TS-2	50	2		---	43.200	---	392.449
107810202	Sosyoloji	4	TM-3	50	2		---	---	---	---
107830136	Sosyoloji (İÖ)	4	TM-3	50	2		2	---	---	---
İktisadi ve İdari Bilimler Fakültesi										
107810186	İktisat	4	TM-1	45	2		---	338.000	---	280.002
107830127	İktisat (İÖ)	4	TM-1	45	2		2	368.000	---	272.208
107810159	Kamu Yönetimi	4	TM-2	45	2		---	246.000	---	310.988
107830109	Kamu Yönetimi (İÖ)	4	TM-2	45	2		2	291.000	---	297.923
İlahiyat Fakültesi										
107810211	İlahiyat	4	YGS-4	60	2		1	---	---	---
107830145	İlahiyat (İÖ)	4	YGS-4	60	2		1, 2	---	---	---
107810229	İlahiyat	4	YGS-4	60	2		1, 17, 121, 708	---	---	---
107810062	İlköğretim Din Kültürü ve Ahlak Bilgisi Öğretmenliği	4	YGS-4	85	3	8	1, 75	126.000	29.300	386.546
107830057	İlköğretim Din Kültürü ve Ahlak Bilgisi Öğretmenliği (İÖ)	4	YGS-4	85	3		1, 2	149.000	33.200	377.836

TABLO-4. Merkezi Yerleştirme İle Öğrenci Alan Yükseköğretim Lisans Programları

2012-ÖSYS TERCİH KILAVUZU

PROGRAM KODU (1)	PROGRAM ADI (2)	ÖGR. SÜRE (3)	PUAN TÜRÜ (4)	GENEL KONT (5)	OKUL BİRİNCİSİ KONT (6)	MEB BURS (7)	ÖZEL KOŞUL VE AÇIKLAMALAR (8)	2011-ÖSYS 0,15BAŞARI SIRASI (9)	2011-ÖSYS EK PUANLI B.SIRA (10)	2011-ÖSYS EN KÜÇÜK PUAN (11)
107810035	Sağlık Yüksekokulu									
	Hemşirelik	4	YGS-2	60	2		1, 38	147.000	14.400	348.652
107810168	Sağlık Kurumları Yöneticiliği	4	YGS-6	50	2		1	195.000	31.900	354.847
NAMIK KEMAL ÜNİVERSİTESİ (TEKİRDAĞ)										
Fen-Edebiyat Fakültesi										
107910316	Alman Dili ve Edebiyatı	4	DİL-1	45	2		125, 127	15.100	---	233.233
107930065	Alman Dili ve Edebiyatı (İÖ)	4	DİL-1	45	2		2, 125, 127	---	---	---
107910228	Biyoloji	4	MF-2	40	1		46	318.000	---	206.426
107910264	Fransız Dili ve Edebiyatı	4	DİL-1	45	2		127, 129	15.000	---	235.426
107930074	Fransız Dili ve Edebiyatı (İÖ)	4	DİL-1	45	2		2, 127, 129	---	---	---
107910273	İngiliz Dili ve Edebiyatı	4	DİL-1	50	2		21	8.930	---	333.584
107910122	Kimya	4	MF-2	40	1		46	280.000	---	241.084
107930047	Kimya (İÖ)	4	MF-2	40	1		2, 46	---	---	---
107910131	Matematik	4	MF-1	40	1		46	189.000	---	305.419
107910334	Tarih	4	TS-2	45	2		---	---	---	---
107910291	Türk Dili ve Edebiyatı	4	TS-2	35	1		---	30.900	---	404.899
Güzel Sanatlar, Tasarım ve Mimarlık Fakültesi										
107910025	Peyzaj Mimarlığı	4	MF-4	30	1		46	208.000	---	288.105
İktisadi ve İdari Bilimler Fakültesi										
107910325	İktisat	4	TM-1	45	2		46	232.000	---	312.707
107910307	İşletme	4	TM-1	45	2		46	239.000	---	310.014
107910097	Tıp Fakültesi	6	MF-3	70	2		9.750	---	---	510.807
Ziraat Fakültesi										
107910158	Bahçe Bitkileri	4	MF-2	35	1		46	272.000	---	244.371
107910167	Bitki Koruma	4	MF-2	35	1		46	211.000	---	270.906
107910282	Biyosistem Mühendisliği	4	MF-4	35	1		46	238.000	---	273.656
107910016	Gıda Mühendisliği	4	MF-4	65	2		46	128.000	---	338.027
107910246	Tarım Ekonomisi	4	TM-1	35	1		46	290.000	---	293.374
107910237	Tarımsal Biyoteknoloji	4	MF-3	35	1		46	294.000	---	234.740
107910194	Tarla Bitkileri	4	MF-3	35	1		46	291.000	---	236.381
107910201	Toprak Bilimi ve Bitki Besleme	4	MF-2	35	1		46	311.000	---	223.702
107910219	Zootekni	4	MF-2	35	1		46	318.000	---	203.490
Sağlık Yüksekokulu										
107910079	Hemşirelik	4	YGS-2	105	3		1, 38, 46, 87	130.000	13.700	360.816
Çorlu Mühendislik Fakültesi										
107910113	Bilgisayar Mühendisliği	4	MF-4	60	2		46, 293	82.700	---	381.749
107930056	Bilgisayar Mühendisliği (İÖ)	4	MF-4	60	2		2, 46, 293	108.000	---	355.042
107910255	Biyomedikal Mühendisliği	4	MF-4	50	2		46, 293	44.500	---	439.966
107910043	Çevre Mühendisliği	4	MF-4	55	2		46, 293	220.000	---	282.064
107930011	Çevre Mühendisliği (İÖ)	4	MF-4	55	2		2, 46, 293	263.000	---	262.548
107910104	Elektronik ve Haberleşme Mühendisliği	4	MF-4	50	2		46, 293	63.000	---	409.009
107930038	Elektronik ve Haberleşme Mühendisliği (İÖ)	4	MF-4	50	2		2, 46, 293	80.200	---	384.917
107910052	İnşaat Mühendisliği	4	MF-4	60	2		46, 293	83.000	---	381.378
107910061	Makine Mühendisliği	4	MF-4	60	2		46, 293	103.000	---	359.384
107930029	Makine Mühendisliği (İÖ)	4	MF-4	60	2		2, 46, 293	129.000	---	337.029
107910088	Tekstil Mühendisliği	4	MF-4	50	2		46, 293	281.000	---	255.240
NECMETTİN ERBAKAN (KONYA) ÜNİVERSİTESİ (KONYA)										
Ahmet Keleşoğlu Eğitim Fakültesi										
107010016	Almanca Öğretmenliği	4	DİL-1	55	2		1, 83, 127, 817	13.000	1.830	266.289
107010025	Bilgisayar ve Öğretim Teknolojileri Öğretmenliği	4	YGS-1	80	2		1, 817	114.000	1.960	380.675
107010034	Bilgisayar ve Öğretim Teknolojileri Öğretmenliği	4	YGS-1	40	1		1, 737, 817	143.000	3.670	360.721
107010043	Biyoloji Öğretmenliği	5	MF-2	40	1		1, 817	189.000	12.100	282.109
107010052	Coğrafya Öğretmenliği	5	TS-1	40	1		1, 817	2.850	720	454.093
107010061	Fen Bilgisi Öğretmenliği	4	MF-2	85	3		1, 817	148.000	11.800	307.023
107010079	Fizik Öğretmenliği	5	MF-2	30	1		1, 817	252.000	12.300	252.631
107010097	İlköğretim Matematik Öğretmenliği	4	MF-1	80	2		1, 817	35.300	6.000	460.637
107010104	İlköğretim Matematik Öğretmenliği	4	MF-1	40	1		1, 737, 817	50.800	7.970	433.883
107010113	İngilizce Öğretmenliği	4	DİL-1	95	3	7	1, 75, 77, 817	3.600	1.180	424.662
107010122	Kimya Öğretmenliği	5	YGS-2	30	1		1, 817	229.000	17.500	307.381
107010131	Matematik Öğretmenliği	5	MF-1	30	1		1, 817	30.100	5.310	470.552
107010149	Okul Öncesi Öğretmenliği	4	YGS-5	70	2	7	1, 75, 817	44.400	11.300	449.293
107030074	Okul Öncesi Öğretmenliği (İÖ)	4	YGS-5	70	2		1, 2, 817	---	---	---
107010158	Rehberlik ve Psikolojik Danışmanlık	4	TM-3	75	2	14	75, 817	17.400	---	455.024
107030083	Rehberlik ve Psikolojik Danışmanlık (İÖ)	4	TM-3	75	2		2, 817	22.700	---	445.721
107010167	Sınıf Öğretmenliği	4	TM-2	125	4		1, 817	37.900	7.260	423.678
107010176	Sosyal Bilimler Öğretmenliği	4	TS-1	95	3		1, 817	17.400	1.510	409.989
107010185	Tarih Öğretmenliği	5	TS-2	40	1		1, 817	18.300	1.680	421.036
107010194	Türk Dili ve Edebiyatı Öğretmenliği	5	TS-2	50	2	23	1, 75, 817	2.180	623	471.029
107010201	Türkçe Öğretmenliği	4	TS-2	85	3		1, 817	4.550	860	455.714
107010219	Türkçe Öğretmenliği	4	TS-2	40	1		1, 737, 817	6.380	1.010	448.218
107010228	Zihin Engelliler Öğretmenliği	4	YGS-4	90	3	20	1, 75, 80, 817	41.400	12.600	438.625
107030126	Zihin Engelliler Öğretmenliği (İÖ)	4	YGS-4	90	3		1, 2, 80, 817	53.700	15.600	427.359
İlahiyat Fakültesi										
107010237	İlahiyat	4	YGS-4	150	4		1, 17, 121, 708, 817	51.300	15.000	429.355
107030135	İlahiyat (İÖ)	4	YGS-4	150	4		1, 2, 17, 121, 708, 817	113.000	27.100	391.958
107010088	İlköğretim Din Kültürü ve Ahlak Bilgisi Öğretmenliği	4	YGS-4	95	3	9	1, 75, 817	72.600	19.500	413.540
107030047	İlköğretim Din Kültürü ve Ahlak Bilgisi Öğretmenliği (İÖ)	4	YGS-4	95	3		1, 2, 817	102.000	25.100	397.156
107010246	Meram Tıp Fakültesi	6	MF-3	190	5		817	6.150	---	521.609
Mühendislik ve Mimarlık Fakültesi										
107010255	Çevre Mühendisliği	4	MF-4	45	2		21, 817	---	---	---
107010273	Elektrik-Elektronik Mühendisliği	4	MF-4	45	2		817	---	---	---
107010264	Gıda Mühendisliği	4	MF-4	45	2		21, 817	---	---	---
107010282	İnşaat Mühendisliği	4	MF-4	45	2		817	---	---	---
Sosyal ve Beşeri Bilimler Fakültesi										
107010334	Felsefe	4	TM-3	45	2		817	---	---	---
107010343	İktisat	4	TM-1	45	2		817	---	---	---
107010291	İşletme	4	TM-1	55	2		817	---	---	---
107030144	İşletme (İÖ)	4	TM-1	55	2		2, 817	---	---	---
107010307	Siyaset Bilimi ve Kamu Yönetimi	4	TM-2	55	2		817	---	---	---
107030153	Siyaset Bilimi ve Kamu Yönetimi (İÖ)	4	TM-2	55	2		2, 817	---	---	---
107010397	Sosyoloji	4	TM-3	45	2		817	---	---	---
107010316	Tarih	4	TS-2	65	2		817	---	---	---
107030162	Tarih (İÖ)	4	TS-2	65	2		2, 817	---	---	---
107010325	Türk Dili ve Edebiyatı	4	TS-2	45	2		817	---	---	---
107010352	Uluslararası İlişkiler	4	TM-2	55	2		817	---	---	---

TABLO-4. Merkezi Yerleştirme İle Öğrenci Alan Yükseköğretim Lisans Programları

2012-ÖSYS TERCİH KILAVUZU

PROGRAM KODU (1)	PROGRAM ADI (2)	ÖGR. SÜRE (3)	PUAN TÜRÜ (4)	GENEL KONT (5)	OKUL BİRİNCİSİ KONT (6)	MEB BURS (7)	ÖZEL KOŞUL VE AÇIKLAMALAR (8)	2011-ÖSYS 0,15BAŞARI SIRASI (9)	2011-ÖSYS EK PUANLI B.SIRA (10)	2011-ÖSYS EN KÜÇÜK PUAN (11)
Turizm Fakültesi										
107010361	Gastronomi ve Mutfak Sanatları	4	TS-1	45	2		817	...	---	----
107030189	Gastronomi ve Mutfak Sanatları (İÖ)	4	TS-1	45	2		2, 817	...	---	----
107010379	Turizm İşletmeciliği	4	TM-1	45	2		817	...	---	----
107030171	Turizm İşletmeciliği (İÖ)	4	TM-1	45	2		2, 817	...	---	----
107010388	Turizm Rehberliği	4	DİL-1	35	1		817	...	---	----
NEVŞEHİR ÜNİVERSİTESİ										
Fen-Edebiyat Fakültesi										
108010173	Arkeoloji	4	TM-3	55	2			358.000	---	286.141
108030123	Arkeoloji (İÖ)	4	TM-3	55	2		2	...	---	----
108010101	Biyoloji	4	MF-2	50	2				---	----
108010085	Kimya	4	MF-2	50	2				---	----
108010119	Matematik	4	MF-1	55	2				---	----
108030098	Matematik (İÖ)	4	MF-1	55	2		2		---	----
108010094	Tarih	4	TS-2	50	2			65.900	---	374.907
108030044	Tarih (İÖ)	4	TS-2	50	2		2	77.200	---	367.635
108010067	Türk Dili ve Edebiyatı	4	TS-2	50	2			41.300	---	394.252
108030089	Türk Dili ve Edebiyatı (İÖ)	4	TS-2	50	2		2	44.100	---	391.701
İktisadi ve İdari Bilimler Fakültesi										
108010013	İktisat	4	TM-1	80	2		21	277.000	---	297.660
108030017	İktisat (İÖ)	4	TM-1	80	2		2, 21	313.000	---	286.925
108010022	İşletme	4	TM-1	70	2		21	254.000	---	304.951
108030035	İşletme (İÖ)	4	TM-1	70	2		2, 21	312.000	---	287.246
108010164	Kamu Yönetimi	4	TM-2	55	2			194.000	---	328.959
108010049	Turizm İşletmeciliği ve Otelcilik	4	TM-1	60	2			327.000	---	282.907
108030026	Turizm İşletmeciliği ve Otelcilik (İÖ)	4	TM-1	60	2		2	337.000	---	280.082
Mühendislik-Mimarlık Fakültesi										
108010182	Jeofizik Mühendisliği	4	MF-4	45	2				---	----
108010191	Jeoloji Mühendisliği	4	MF-4	45	2				---	----
Turizm Fakültesi										
108010137	Gastronomi ve Mutfak Sanatları	4	TS-1	10	1			34.900	---	387.565
108010128	Gastronomi ve Mutfak Sanatları (M.T.O.K.)	4	YGS-4	15	1		62	235.000	---	352.456
108010146	Turizm İşletmeciliği	4	TM-1	18	1			308.000	---	288.170
108030105	Turizm İşletmeciliği (İÖ)	4	TM-1	18	1		2	337.000	---	280.277
108010155	Turizm İşletmeciliği (M.T.O.K.)	4	YGS-6	27	1		62	466.000	---	286.183
108030114	Turizm İşletmeciliği (M.T.O.K.) (İÖ)	4	YGS-6	27	1		2, 62	539.000	---	274.160
108010031	Turizm Rehberliği	4	DİL-1	22	1		77, 80	13.000	---	265.898
108010207	Turizm Rehberliği (M.T.O.K.)	4	DİL-1	33	1		62, 77, 80	...	---	----
Semra ve Vefa Küçük Sağlık Yüksekokulu										
108010058	Hemşirelik	4	YGS-2	90	3		1, 38, 87	130.000	13.700	360.652
NİĞDE ÜNİVERSİTESİ										
Eğitim Fakültesi										
108110012	Fen Bilgisi Öğretmenliği	4	MF-2	55	2		1	203.000	12.200	274.936
108110021	Sınıf Öğretmenliği	4	TM-2	105	3		1	59.600	9.820	402.485
108110039	Sosyal Bilgiler Öğretmenliği	4	TS-1	90	3		1	28.100	1.840	395.116
108110048	Türkçe Öğretmenliği	4	TS-2	60	2		1	10.000	1.230	437.466
Fen-Edebiyat Fakültesi										
108110057	Biyoloji	4	MF-2	75	2				---	----
108110075	Kimya	4	MF-2	70	2				---	----
108110084	Matematik	4	MF-1	70	2			347.000	---	224.454
108130194	Matematik (İÖ)	4	MF-1	70	2		2		---	----
108110303	Sanat Tarihi	4	TS-2	55	2			104.000	---	352.568
108110296	Sosyoloji	4	TM-3	65	2			171.000	---	341.717
108110093	Tarih	4	TS-2	70	2			68.800	---	373.007
108130185	Tarih (İÖ)	4	TS-2	70	2		2	77.000	---	367.808
108110109	Türk Dili ve Edebiyatı	4	TS-2	70	2			48.200	---	388.144
108130043	Türk Dili ve Edebiyatı (İÖ)	4	TS-2	70	2		2	45.600	---	390.420
İktisadi ve İdari Bilimler Fakültesi										
108110118	İktisat	4	TM-1	125	4			304.000	---	289.293
108130113	İktisat (İÖ)	4	TM-1	125	4		2	329.000	---	282.511
108110127	İşletme	4	TM-1	125	4			289.000	---	293.680
108130167	İşletme (İÖ)	4	TM-1	125	4		2	320.000	---	284.894
108110136	Kamu Yönetimi	4	TM-2	75	2			185.000	---	332.293
108130158	Kamu Yönetimi (İÖ)	4	TM-2	75	2		2	235.000	---	314.785
108110312	Siyaset Bilimi ve Uluslararası İlişkiler	4	TM-2	65	2			...	---	----
Mühendislik Fakültesi										
108110287	Çevre Mühendisliği	4	MF-4	60	2			270.000	---	259.768
108110145	Elektrik-Elektronik Mühendisliği	4	MF-4	65	2		17, 21, 86	93.500	---	369.366
108130255	Elektrik-Elektronik Mühendisliği (İÖ)	4	MF-4	65	2		2, 17, 21, 86	119.000	---	345.355
108110154	İnşaat Mühendisliği	4	MF-4	65	2			103.000	---	359.641
108130237	İnşaat Mühendisliği (İÖ)	4	MF-4	65	2		2	121.000	---	343.163
108110163	Jeoloji Mühendisliği	4	MF-4	70	2			360.000	---	199.474
108110278	Maden Mühendisliği	4	MF-4	60	2				---	----
108110172	Makine Mühendisliği	4	MF-4	70	2		17, 21, 86	146.000	---	324.591
108130228	Makine Mühendisliği (İÖ)	4	MF-4	70	2		2, 17, 21, 86	173.000	---	307.762
Niğde Zübeyde Hanım Sağlık Yüksekokulu										
108110181	Ebelik	4	YGS-2	55	2		1, 38, 78, 87	168.000	15.300	335.508
108110199	Hemşirelik	4	YGS-2	95	3		1, 38, 87	118.000	13.100	369.795
Beden Eğitimi ve Spor Yüksekokulu										
108110321	Spor Yöneticiliği	4	YGS-5	55	2		1	...	---	----
NUH NACI YAZGAN ÜNİVERSİTESİ (KAYSERİ)										
Güzel Sanatlar ve Tasarım Fakültesi										
204610133	Mimarlık	4	MF-4	15			775	...	---	----
204610142	Mimarlık (Tam Burslu)	4	MF-4	5			3, 775	...	---	----
204610151	Mimarlık (%50 Burslu)	4	MF-4	25			3, 775	...	---	----
İktisadi ve İdari Bilimler Fakültesi										
204610054	İktisat (Tam Burslu)	4	TM-1	11			3, 775	285.000	---	295.142
204610169	İktisat (%75 Burslu)	4	TM-1	18			3, 775	...	---	----
204610063	İktisat (%50 Burslu)	4	TM-1	18			3, 775	402.000	---	263.655
204610178	İktisat (%25 Burslu)	4	TM-1	3			3, 775	...	---	----
204610099	İşletme (Tam Burslu)	4	TM-1	15			3, 775	245.000	---	307.976
204610187	İşletme (%75 Burslu)	4	TM-1	20			3, 775	...	---	----
204610081	İşletme (%50 Burslu)	4	TM-1	20			3, 775	361.000	---	273.957
204610196	İşletme (%25 Burslu)	4	TM-1	5			3, 775	...	---	----
Mühendislik Fakültesi										
204610106	Elektrik-Elektronik Mühendisliği (Tam Burslu)	4	MF-4	5			3, 775	...	---	----

TABLO-4. Merkezi Yerleştirme İle Öğrenci Alan Yükseköğretim Lisans Programları

2012-ÖSYS TERCİH KILAVUZU

PROGRAM KODU (1)	PROGRAM ADI (2)	ÖGR. SÜRE (3)	PUAN TÜRÜ (4)	GENEL KONT (5)	OKUL BİRİNCİSİ (6)	MEB BURS (7)	ÖZEL KOŞUL VE AÇIKLAMALAR (8)	2011-ÖSYS 0,15BAŞARI SIRASI (9)	2011-ÖSYS EK PUANLI B.SIRA (10)	2011-ÖSYS EN KÜÇÜK PUAN (11)
204610115	Elektrik-Elektronik Mühendisliği (%50 Burslu)	4	MF-4	35			3, 775	...	---	----
204610124	Elektrik-Elektronik Mühendisliği (%25 Burslu)	4	MF-4	5			3, 775	...	---	----
204610018	İnşaat Mühendisliği	4	MF-4	20			775	222.000	---	281.199
204610027	İnşaat Mühendisliği (Tam Burslu)	4	MF-4	5			3, 775	107.000	---	355.778
204610036	İnşaat Mühendisliği (%50 Burslu)	4	MF-4	30			3, 775	144.000	---	326.132
OKAN ÜNİVERSİTESİ (İSTANBUL)										
Eğitim Fakültesi										
204712146	Rehberlik ve Psikolojik Danışmanlık	4	TM-3	40			21, 270	...	---	----
204712155	Rehberlik ve Psikolojik Danışmanlık (Tam Burslu)	4	TM-3	10			3, 21, 270	...	---	----
204712164	Rehberlik ve Psikolojik Danışmanlık (%50 Burslu)	4	TM-3	15			3, 21, 270	...	---	----
Fen-Edebiyat Fakültesi										
204711712	Mütercim-Tercümanlık (Arapça)	4	DİL-3	17			121, 270	...	---	----
204711721	Mütercim-Tercümanlık (Arapça) (Tam Burslu)	4	DİL-3	3			3, 121, 270	4.200	---	433.685
204711739	Mütercim-Tercümanlık (Arapça) (%50 Burslu)	4	DİL-3	10			3, 121, 270	...	---	----
204710071	Mütercim-Tercümanlık (Çince)	4	DİL-3	17			270, 756	...	---	----
204710089	Mütercim-Tercümanlık (Çince) (Tam Burslu)	4	DİL-3	3			3, 270, 756	1.840	---	470.440
204710098	Mütercim-Tercümanlık (Çince) (%50 Burslu)	4	DİL-3	10			3, 270, 756	...	---	----
204710105	Mütercim-Tercümanlık (İngilizce)	4	DİL-1	17			21, 270	...	---	----
204710114	Mütercim-Tercümanlık (İngilizce) (Tam Burslu)	4	DİL-1	3			3, 21, 270	317	---	498.610
204710123	Mütercim-Tercümanlık (İngilizce) (%50 Burslu)	4	DİL-1	10			3, 21, 270	12.000	---	281.613
204710132	Mütercim-Tercümanlık (Rusça)	4	DİL-3	17			115, 270	...	---	----
204710141	Mütercim-Tercümanlık (Rusça) (Tam Burslu)	4	DİL-3	3			3, 115, 270	1.410	---	478.282
204710159	Mütercim-Tercümanlık (Rusça) (% 50 Burslu)	4	DİL-3	10			3, 115, 270	15.700	---	282.958
204710168	Psikoloji	4	TM-3	54			17, 21, 86, 270	385.000	---	279.277
204710177	Psikoloji (Tam Burslu)	4	TM-3	6			3, 17, 21, 86, 270	17.000	---	455.749
204710195	Sosyoloji	4	TM-3	27			21, 270	...	---	----
204710202	Sosyoloji (Tam Burslu)	4	TM-3	3			3, 21, 270	93.700	---	377.247
Güzel Sanatlar Fakültesi										
204712067	Endüstri Ürünleri Tasarımı	4	MF-4	10			21, 270	...	---	----
204712076	Endüstri Ürünleri Tasarımı (Tam Burslu)	4	MF-4	4			3, 21, 270	...	---	----
204712085	Endüstri Ürünleri Tasarımı (%50 Burslu)	4	MF-4	8			3, 21, 270	...	---	----
204712094	Endüstri Ürünleri Tasarımı (%25 Burslu)	4	MF-4	18			3, 21, 270	...	---	----
204712101	Moda Tasarımı	4	TM-3	10			21, 270	...	---	----
204712119	Moda Tasarımı (Tam Burslu)	4	TM-3	4			3, 21, 270	...	---	----
204712128	Moda Tasarımı (%50 Burslu)	4	TM-3	8			3, 21, 270	...	---	----
204712137	Moda Tasarımı (%25 Burslu)	4	TM-3	18			3, 21, 270	...	---	----
204711757	Sanat ve Tasarım Yönetimi	4	TS-2	21			21, 270	...	---	----
204711766	Sanat ve Tasarım Yönetimi (Tam Burslu)	4	TS-2	3			3, 21, 270	6.440	---	447.995
204711775	Sanat ve Tasarım Yönetimi (%50 Burslu)	4	TS-2	6			3, 21, 270	238.000	---	296.382
204710908	Sinema ve Televizyon	4	TS-1	28			21, 270	390.000	---	215.628
204710917	Sinema ve Televizyon (Tam Burslu)	4	TS-1	4			3, 21, 270	1.780	---	464.201
204710926	Sinema ve Televizyon (%50 Burslu)	4	TS-1	8			3, 21, 270	141.000	---	317.827
204711078	Hukuk Fakültesi	4	TM-2	108			21, 270	160.000	---	342.912
204711051	Hukuk Fakültesi (Tam Burslu)	4	TM-2	12			3, 21, 270	9.710	---	474.236
İktisadi ve İdari Bilimler Fakültesi										
204710211	Bankacılık ve Finans (İngilizce)	4	TM-1	35			17, 21, 28, 270	...	---	----
204710229	Bankacılık ve Finans (İngilizce) (Tam Burslu)	4	TM-1	5			3, 17, 21, 28, 270	87.700	---	387.066
204710238	Bankacılık ve Finans (İngilizce) (%50 Burslu)	4	TM-1	10			3, 17, 21, 28, 270	419.000	---	259.722
204710247	İşletme	4	TM-1	35			17, 21, 86, 270	...	---	----
204710256	İşletme (Tam Burslu)	4	TM-1	5			3, 17, 21, 86, 270	104.000	---	376.205
204710265	İşletme (%50 Burslu)	4	TM-1	10			3, 17, 21, 86, 270	413.000	---	261.003
204710274	İşletme (İngilizce)	4	TM-1	35			17, 21, 28, 270	...	---	----
204710283	İşletme (İngilizce) (Tam Burslu)	4	TM-1	5			3, 17, 21, 28, 270	61.700	---	406.340
204710292	İşletme (İngilizce) (%50 Burslu)	4	TM-1	10			3, 17, 21, 28, 270	372.000	---	271.139
204710308	Sağlık Yönetimi	4	TM-1	35			21, 270	...	---	----
204710317	Sağlık Yönetimi (Tam Burslu)	4	TM-1	5			3, 21, 270	77.200	---	394.478
204710326	Sağlık Yönetimi (%50 Burslu)	4	TM-1	10			3, 21, 270	352.000	---	276.263
204710335	Uluslararası İlişkiler	4	TM-2	35			17, 21, 86, 270	...	---	----
204710344	Uluslararası İlişkiler (Tam Burslu)	4	TM-2	5			3, 17, 21, 86, 270	62.200	---	400.410
204710353	Uluslararası İlişkiler (%50 Burslu)	4	TM-2	10			3, 17, 21, 86, 270	358.000	---	279.812
204710362	Uluslararası İlişkiler (İngilizce)	4	TM-2	35			17, 21, 28, 270	...	---	----
204710371	Uluslararası İlişkiler (İngilizce) (Tam Burslu)	4	TM-2	5			3, 17, 21, 28, 270	42.700	---	418.119
204710389	Uluslararası İlişkiler (İngilizce) (%50 Burslu)	4	TM-2	10			3, 17, 21, 28, 270	283.000	---	300.127
204710398	Uluslararası Lojistik	4	TM-1	35			17, 21, 86, 270	...	---	----
204710405	Uluslararası Lojistik (Tam Burslu)	4	TM-1	5			3, 17, 21, 86, 270	74.800	---	396.211
204710414	Uluslararası Lojistik (%50 Burslu)	4	TM-1	10			3, 17, 21, 86, 270	373.000	---	270.885
204711306	Uluslararası Lojistik (İngilizce)	4	TM-1	35			17, 21, 28, 270	...	---	----
204711315	Uluslararası Lojistik (İngilizce) (Tam Burslu)	4	TM-1	5			3, 17, 21, 28, 270	55.600	---	411.266
204711324	Uluslararası Lojistik (İngilizce) (%50 Burslu)	4	TM-1	10			3, 17, 21, 28, 270	314.000	---	286.451
204710423	Uluslararası Ticaret	4	TM-1	35			21, 270	...	---	----
204710432	Uluslararası Ticaret (Tam Burslu)	4	TM-1	5			3, 21, 270	83.600	---	389.918
204710441	Uluslararası Ticaret (%50 Burslu)	4	TM-1	10			3, 21, 270	384.000	---	268.239
204711924	Uluslararası Ticaret (İngilizce)	4	TM-1	28			17, 21, 28, 270	...	---	----
204711933	Uluslararası Ticaret (İngilizce) (Tam Burslu)	4	TM-1	4			3, 17, 21, 28, 270	66.900	---	402.203
204711942	Uluslararası Ticaret (İngilizce) (%50 Burslu)	4	TM-1	8			3, 17, 21, 28, 270	292.000	---	293.006
Mühendislik-Mimarlık Fakültesi										
204710459	Bilgisayar Mühendisliği	4	MF-4	35			21, 270	...	---	----
204710468	Bilgisayar Mühendisliği (Tam Burslu)	4	MF-4	5			3, 21, 270	44.000	---	440.875
204710477	Bilgisayar Mühendisliği (%50 Burslu)	4	MF-4	10			3, 21, 270	350.000	---	225.201
204711899	Bilgisayar Mühendisliği (İngilizce)	4	MF-4	23			17, 21, 28, 270	...	---	----
204711906	Bilgisayar Mühendisliği (İngilizce) (Tam Burslu)	4	MF-4	4			3, 17, 21, 28, 270	35.700	---	456.441
204711915	Bilgisayar Mühendisliği (İngilizce) (%50 Burslu)	4	MF-4	8			3, 17, 21, 28, 270	294.000	---	249.809
204710486	Elektrik-Elektronik Mühendisliği (İngilizce)	4	MF-4	35			17, 21, 28, 270	...	---	----
204710495	Elektrik-Elektronik Mühendisliği (İngilizce) (Tam Burslu)	4	MF-4	5			3, 17, 21, 28, 270	40.400	---	447.499
204710502	Elektrik-Elektronik Mühendisliği (İngilizce) (%50 Burslu)	4	MF-4	10			3, 17, 21, 28, 270	237.000	---	273.871
204710511	Endüstri Mühendisliği	4	MF-4	35			21, 270	...	---	----
204710529	Endüstri Mühendisliği (Tam Burslu)	4	MF-4	5			3, 21, 270	41.600	---	445.282
204710538	Endüstri Mühendisliği (%50 Burslu)	4	MF-4	10			3, 21, 270	241.000	---	272.184
204711378	Endüstri Mühendisliği (İngilizce)	4	MF-4	35			17, 21, 28, 270	...	---	----
204711387	Endüstri Mühendisliği (İngilizce) (Tam Burslu)	4	MF-4	5			3, 17, 21, 28, 270	37.700	---	452.509
204711396	Endüstri Mühendisliği (İngilizce) (%50 Burslu)	4	MF-4	10			3, 17, 21, 28, 270	160.000	---	315.804
204712031	Enerji Sistemleri Mühendisliği (İngilizce)	4	MF-4	26			17, 21, 28, 270	...	---	----
204712049	Enerji Sistemleri Mühendisliği (İngilizce) (Tam Burslu)	4	MF-4	4			3, 17, 21, 28, 270	47.700	---	434.232
204712058	Enerji Sistemleri Mühendisliği (İngilizce) (%50 Burslu)	4	MF-4	10			3, 17, 21, 28, 270	...	---	----
204711493	Geomatik Mühendisliği (İngilizce)	4	MF-4	17			17, 21, 28, 270	...	---	----
204711509	Geomatik Mühendisliği (İngilizce) (Tam Burslu)	4	MF-4	3			3, 17, 21, 28, 270	64.500	---	406.743

TABLO-4. Merkezi Yerleştirme İle Öğrenci Alan Yükseköğretim Lisans Programları

2012-ÖSYS TERCİH KILAVUZU

PROGRAM KODU (1)	PROGRAM ADI (2)	ÖGR. SÜRE (3)	PUAN TÜRÜ (4)	GENEL KONT (5)	OKUL BİRİNCİSİ KONT (6)	MEB BURS (7)	ÖZEL KOŞUL VE AÇIKLAMALAR (8)	2011-ÖSYS	2011-ÖSYS	2011-ÖSYS
								0,15BAŞARI SIRASI (9)	EK PUANLI B.SIRA (10)	EN KÜÇÜK PUAN (11)
204711518	Geomatik Mühendisliği (İngilizce) (%50 Burslu)	4	MF-4	10			3, 17, 21, 28, 270			---
204711881	Gıda Mühendisliği (İngilizce)	4	MF-4	26			17, 21, 28, 270			---
204711863	Gıda Mühendisliği (İngilizce) (Tam Burslu)	4	MF-4	4			3, 17, 21, 28, 270	61.900		410.760
204711872	Gıda Mühendisliği (İngilizce) (%50 Burslu)	4	MF-4	10			3, 17, 21, 28, 270	302.000		246.963
204711121	İnşaat Mühendisliği (İngilizce)	4	MF-4	63			17, 21, 28, 270			---
204711412	İnşaat Mühendisliği (İngilizce) (Tam Burslu)	4	MF-4	7			3, 17, 21, 28, 270	44.300		440.222
204710944	Kentsel Tasarım ve Peyzaj Mimarisi	4	MF-4	17			17, 21, 86, 270			---
204710953	Kentsel Tasarım ve Peyzaj Mimarisi (Tam Burslu)	4	MF-4	3			3, 17, 21, 86, 270	74.000		393.079
204710962	Kentsel Tasarım ve Peyzaj Mimarisi (%50 Burslu)	4	MF-4	10			3, 17, 21, 86, 270			---
204711139	Makine Mühendisliği (İngilizce)	4	MF-4	35			17, 21, 28, 270			---
204711448	Makine Mühendisliği (İngilizce) (Tam Burslu)	4	MF-4	5			3, 17, 21, 28, 270	47.700		434.208
204711457	Makine Mühendisliği (İngilizce) (%50 Burslu)	4	MF-4	10			3, 17, 21, 28, 270	239.000		273.279
204711536	Mekatronik Mühendisliği (İngilizce)	4	MF-4	35			17, 21, 28, 270			---
204711545	Mekatronik Mühendisliği (İngilizce) (Tam Burslu)	4	MF-4	5			3, 17, 21, 28, 270	31.100		465.569
204711554	Mekatronik Mühendisliği (İngilizce) (%50 Burslu)	4	MF-4	10			3, 17, 21, 28, 270	180.000		303.427
204711687	Mimarlık (İngilizce)	4	MF-4	63			17, 21, 28, 270	352.000		223.872
204711703	Mimarlık (İngilizce) (Tam Burslu)	4	MF-4	7			3, 17, 21, 28, 270	32.700		462.441
204711103	Otomotiv Mühendisliği (İngilizce)	4	MF-4	35			17, 21, 28, 270			---
204711112	Otomotiv Mühendisliği (İngilizce) (Tam Burslu)	4	MF-4	5			3, 17, 21, 28, 270	40.200		447.882
204711475	Otomotiv Mühendisliği (İngilizce) (%50 Burslu)	4	MF-4	10			3, 17, 21, 28, 270	228.000		278.120
Sağlık Bilimleri Yüksekokulu										
204711987	Beslenme ve Diyetetik	4	YGS-2	38			1, 21, 270	175.000	15.600	331.664
204711996	Beslenme ve Diyetetik (Tam Burslu)	4	YGS-2	6			1, 3, 21, 270	22.600	4.620	483.209
204712004	Beslenme ve Diyetetik (%50 Burslu)	4	YGS-2	16			1, 3, 21, 270	61.200	9.330	427.343
204711951	Çocuk Gelişimi	4	YGS-5	34			1, 21, 270	668.000	65.900	273.136
204711969	Çocuk Gelişimi (Tam Burslu)	4	YGS-5	5			1, 3, 21, 270	97.100	18.600	409.434
204711978	Çocuk Gelişimi (%50 Burslu)	4	YGS-5	11			1, 3, 21, 270	251.000	30.600	351.197
204712013	Fizyoterapi ve Rehabilitasyon	4	YGS-2	54			1, 21, 270	114.000	12.900	373.027
204712022	Fizyoterapi ve Rehabilitasyon (Tam Burslu)	4	YGS-2	6			1, 3, 21, 270	17.500	3.820	492.698
204711087	Hemşirelik	4	YGS-2	38			1, 21, 38, 270			---
204711096	Hemşirelik (Tam Burslu)	4	YGS-2	6			1, 3, 21, 38, 270	104.000	12.400	382.318
204711572	Hemşirelik (%50 Burslu)	4	YGS-2	16			1, 3, 21, 38, 270	299.000	20.200	283.587
Uygulamalı Bilimler Yüksekokulu										
204710547	Bilişim Sistemleri ve Teknolojileri	4	YGS-1	35			1, 21, 270			---
204710556	Bilişim Sistemleri ve Teknolojileri (Tam Burslu)	4	YGS-1	5			1, 3, 21, 270	61.800	321	429.161
204710565	Bilişim Sistemleri ve Teknolojileri (%50 Burslu)	4	YGS-1	10			1, 3, 21, 270			---
204711633	Gastronomi	4	YGS-4	35			1, 17, 21, 86, 270	798.000	121.000	247.393
204711642	Gastronomi (Tam Burslu)	4	YGS-4	5			1, 3, 17, 21, 86, 270	72.200	19.500	413.846
204711651	Gastronomi (%50 Burslu)	4	YGS-4	10			1, 3, 17, 21, 86, 270	327.000	59.500	331.226
204710574	Halkla İlişkiler ve Reklamcılık	4	YGS-4	35			1, 17, 21, 86, 270	677.000	107.000	269.150
204710583	Halkla İlişkiler ve Reklamcılık (Tam Burslu)	4	YGS-4	5			1, 3, 17, 21, 86, 270	87.100	22.500	404.962
204710592	Halkla İlişkiler ve Reklamcılık (%50 Burslu)	4	YGS-4	10			1, 3, 17, 21, 86, 270	650.000	104.000	273.738
204711836	Muhasebe ve Finansal Yönetim	4	YGS-6	35			1, 21, 270			---
204711845	Muhasebe ve Finansal Yönetim (Tam Burslu)	4	YGS-6	5			1, 3, 21, 270	165.000	27.600	366.899
204711854	Muhasebe ve Finansal Yönetim (%50 Burslu)	4	YGS-6	10			1, 3, 21, 270	769.000	143.000	239.918
204711793	Spor Yönetimi	4	YGS-5	35			1, 17, 21, 86, 270	853.000	80.800	240.996
204711809	Spor Yönetimi (Tam Burslu)	4	YGS-5	5			1, 3, 17, 21, 86, 270	278.000	32.500	344.214
204711818	Spor Yönetimi (%50 Burslu)	4	YGS-5	10			1, 3, 17, 21, 86, 270	627.000	62.000	279.803
204710635	Turizm ve Otelcilik	4	YGS-6	35			1, 21, 270			---
204710644	Turizm ve Otelcilik (Tam Burslu)	4	YGS-6	5			1, 3, 21, 270	154.000	26.100	371.921
204710653	Turizm ve Otelcilik (%50 Burslu)	4	YGS-6	10			1, 3, 21, 270	631.000	122.000	260.128
ONDOKUZ MAYIS ÜNİVERSİTESİ (SAMSUN)										
108210841	Ali Fuad Başgil Hukuk Fakültesi	4	TM-2	100	3		46, 276, 754	18.300		454.262
108210011	Diş Hekimliği Fakültesi	5	MF-3	95	3		46, 754	14.000		499.895
Eğitim Fakültesi										
108210029	Almanca Öğretmenliği	4	DİL-1	55	2		1, 83, 127, 754	13.000	1.830	266.074
108210038	Bilgisayar ve Öğretim Teknolojileri Öğretmenliği	4	YGS-1	70	2		1, 46	139.000	3.380	363.381
108210047	Biyoloji Öğretmenliği	5	MF-2	30	1		1, 46, 754	232.000	12.300	261.634
108210065	Fen Bilgisi Öğretmenliği	4	MF-2	90	3		1, 46, 754	175.000	12.000	290.039
108210074	Fizik Öğretmenliği	5	MF-2	30	1		1, 46, 754	289.000	12.300	237.380
108210083	Fransızca Öğretmenliği	4	DİL-1	55	2		1, 85, 127, 754	15.100	1.910	234.001
108210092	İlköğretim Matematik Öğretmenliği	4	MF-1	85	3		1, 46, 754	48.200	7.630	438.234
108210108	İngilizce Öğretmenliği	4	DİL-1	65	2	4	1, 15, 75, 77, 754	3.090	1.120	433.660
108210117	İşitme Engelliler Öğretmenliği	4	YGS-4	60	2		1, 46, 80	52.200	15.200	428.536
108230078	İşitme Engelliler Öğretmenliği (İÖ)	4	YGS-4	60	2		1, 2, 46, 80	60.800	17.100	421.672
108210126	Kimya Öğretmenliği	5	YGS-2	30	1		1, 46	244.000	18.100	301.649
108210135	Matematik Öğretmenliği	5	MF-1	30	1		1, 46, 754	32.400	5.620	466.274
108210144	Okul Öncesi Öğretmenliği	4	YGS-5	70	2	7	1, 46, 75	52.400	12.700	441.477
108230087	Okul Öncesi Öğretmenliği (İÖ)	4	YGS-5	70	2		1, 2, 46	76.700	16.200	422.070
108210153	Rehberlik ve Psikolojik Danışmanlık	4	TM-3	60	2	12	46, 75, 754	18.300		453.427
108230096	Rehberlik ve Psikolojik Danışmanlık (İÖ)	4	TM-3	60	2		2, 46, 754	24.600		442.582
108210162	Sınıf Öğretmenliği	4	TM-2	105	3		1, 46, 754	42.400	7.860	418.454
108210171	Sosyal Bilgiler Öğretmenliği	4	TS-1	55	2		1, 46, 754	17.500	1.510	409.864
108210189	Türkçe Öğretmenliği	4	TS-2	55	2		1, 46, 754	4.740	877	454.774
108210198	Zihin Engelliler Öğretmenliği	4	YGS-4	60	2	14	1, 46, 75, 80	42.200	12.800	437.823
108230139	Zihin Engelliler Öğretmenliği (İÖ)	4	YGS-4	60	2		1, 2, 46, 80	55.200	15.900	426.068
Fen-Edebiyat Fakültesi										
108210895	Arkeoloji	4	TM-3	45	2		46, 754			---
108210205	Biyoloji	4	MF-2	80	2		46, 754			---
108210214	Coğrafya	4	TS-1	55	2		46, 754	14.500		415.081
108230306	Coğrafya (İÖ)	4	TS-1	55	2		2, 46, 754	24.200		400.021
108210692	Felsefe	4	TM-3	55	2		46, 754	207.000		328.996
108230369	Felsefe (İÖ)	4	TM-3	55	2		2, 46, 754			---
108210232	İstatistik	4	MF-1	75	2		46, 754	281.000		256.912
108230166	İstatistik (İÖ)	4	MF-1	75	2		2, 46, 754	330.000		235.167
108210241	Kimya	4	MF-2	95	3		46, 754	316.000		214.301
108230175	Kimya (İÖ)	4	MF-2	95	3		2, 46, 754			---
108210259	Matematik	4	MF-1	75	2		46, 754	171.000		316.471
108230184	Matematik (İÖ)	4	MF-1	75	2		2, 46, 754	253.000		270.287
108210268	Psikoloji	4	TM-3	55	2		46, 754	22.100		446.692
108210902	Sanat Tarihi	4	TS-2	45	2		46, 754			---
108210859	Sosyoloji	4	TM-3	50	2		46, 754	108.000		369.342
108210277	Tarih	4	TS-2	65	2		46, 754	54.300		383.225
108230324	Tarih (İÖ)	4	TS-2	65	2		2, 46, 754	64.200		376.087
108210286	Türk Dili ve Edebiyatı	4	TS-2	65	2		46, 754	23.600		413.458
108230299	Türk Dili ve Edebiyatı (İÖ)	4	TS-2	65	2		2, 46, 754	30.600		405.157

TABLO-4. Merkezi Yerleştirme İle Öğrenci Alan Yükseköğretim Lisans Programları

2012-ÖSYS TERCİH KILAVUZU

PROGRAM KODU (1)	PROGRAM ADI (2)	ÖGR. SÜRE (3)	PUAN TÜRÜ (4)	GENEL KONT (5)	OKUL BİRİNCİSİ KONT (6)	MEB BURS (7)	ÖZEL KOŞUL VE AÇIKLAMALAR (8)	2011-ÖSYS 0,15BAŞARI SIRASI (9)	2011-ÖSYS EK PUANLI B.SIRA (10)	2011-ÖSYS EN KÜÇÜK PUAN (11)
İktisadi ve İdari Bilimler Fakültesi										
108210295	İktisat	4	TM-1	65	2		46,754	161.000	---	343.943
108210798	İşletme	4	TM-1	65	2		46,754	160.000	---	344.570
108230378	İşletme (İÖ)	4	TM-1	65	2		2,46,754	...	---	---
108210805	Siyaset Bilimi ve Kamu Yönetimi	4	TM-2	65	2		46,754	73.400	---	391.909
108230387	Siyaset Bilimi ve Kamu Yönetimi (İÖ)	4	TM-2	65	2		2,46,754	...	---	---
İlahiyat Fakültesi										
108210302	İlahiyat	4	YGS-4	150	4		1,121	114.000	27.200	391.809
108230342	İlahiyat (İÖ)	4	YGS-4	150	4		1,2,121	175.000	37.200	369.437
108210056	İlköğretim Din Kültürü ve Ahlak Bilgisi Öğretmenliği	4	YGS-4	115	3	13	1,46,75	90.400	23.100	403.134
108230351	İlköğretim Din Kültürü ve Ahlak Bilgisi Öğretmenliği (İÖ)	4	YGS-4	115	3		1,2,46	117.000	27.800	390.312
Mühendislik Fakültesi										
108210665	Bilgisayar Mühendisliği	4	MF-4	60	2		46,754	56.000	---	419.964
108210311	Çevre Mühendisliği	4	MF-4	70	2		46,754	211.000	---	286.635
108230193	Çevre Mühendisliği (İÖ)	4	MF-4	70	2		2,46,754	247.000	---	269.404
108210329	Elektrik-Elektronik Mühendisliği	4	MF-4	75	2		46,754	55.100	---	421.518
108210823	Endüstri Mühendisliği	4	MF-4	50	2		46,754	64.300	---	407.087
108210338	Gıda Mühendisliği	4	MF-4	70	2		46,754	120.000	---	344.069
108230209	Gıda Mühendisliği (İÖ)	4	MF-4	70	2		2,46,754	163.000	---	313.539
108210789	Harita Mühendisliği	4	MF-4	60	2		46,754	106.000	---	356.720
108230315	Harita Mühendisliği (İÖ)	4	MF-4	60	2		2,46,754	129.000	---	337.129
108210347	İnşaat Mühendisliği	4	MF-4	60	2		46,754	64.100	---	407.440
108230281	İnşaat Mühendisliği (İÖ)	4	MF-4	60	2		2,46,754	81.300	---	383.480
108210877	Kimya Mühendisliği	4	MF-4	45	2		46,754	145.000	---	325.230
108210674	Makine Mühendisliği	4	MF-4	60	2		46,754	81.100	---	383.687
108230333	Makine Mühendisliği (İÖ)	4	MF-4	60	2		2,46,754	105.000	---	357.721
108210683	Malzeme Bilimi ve Mühendisliği	4	MF-4	50	2		46,754	191.000	---	297.424
108210365	Tıp Fakültesi	6	MF-3	160	4		46,754	7.400	---	517.639
108210868	Tıp Fakültesi (İngilizce)	6	MF-3	35	1		17,21,28,754	7.320	---	517.857
108210374	Veteriner Fakültesi	5	MF-3	75	2		46,754	108.000	---	336.516
Ziraat Fakültesi										
108210708	Bahçe Bitkileri	4	MF-2	35	1		46,754	246.000	---	255.472
108210717	Bitki Koruma	4	MF-2	35	1		46,754	192.000	---	280.646
108210726	Tarım Ekonomisi	4	TM-1	35	1		46,754	262.000	---	302.094
108210735	Tarım Makineleri	4	MF-4	35	1		46,754	---	---	---
108210814	Tarımsal Biyoteknoloji	4	MF-3	35	1		46,754	271.000	---	243.991
108210744	Tarımsal Yapılar ve Sulama	4	MF-4	35	1		46,754	358.000	---	216.530
108210753	Tarla Bitkileri	4	MF-3	35	1		46,754	274.000	---	243.025
108210762	Toprak Bilimi ve Bitki Besleme	4	MF-2	35	1		46,754	302.000	---	230.951
108210771	Zootekni	4	MF-2	35	1		46,754	314.000	---	219.438
Samsun Sağlık Yüksekokulu										
108210832	Beslenme ve Diyetetik	4	YGS-2	45	2		1,46	21.300	4.420	485.486
108210426	Ebelik	4	YGS-2	75	2		1,38,46,78	163.000	15.100	338.313
108210435	Hemşirelik	4	YGS-2	105	3		1,38,46	95.400	11.900	390.558
Sivil Havaçılık Yüksekokulu										
108210911	Sivil Hava Ulaştırma İşletmeciliği	4	YGS-6	35	1		1,46	...	---	---
ORDU ÜNİVERSİTESİ										
108310188	Dış Hekimliği Fakültesi	5	MF-3	30	1			14.800	---	497.694
Fen-Edebiyat Fakültesi										
108310019	Biyoloji	4	MF-2	45	2			---	---	---
108310134	Kimya	4	MF-2	45	2			---	---	---
108310028	Matematik	4	MF-1	60	2			280.000	---	257.216
108330041	Matematik (İÖ)	4	MF-1	60	2			2	333.000	233.379
108310037	Tarih	4	TS-2	50	2				67.500	373.832
108330086	Tarih (İÖ)	4	TS-2	50	2			2	77.800	367.301
108310046	Türk Dili ve Edebiyatı	4	TS-2	50	2				44.500	391.281
108330068	Türk Dili ve Edebiyatı (İÖ)	4	TS-2	50	2			2	46.200	389.883
108310161	Tıp Fakültesi	6	MF-3	35	1				10.800	507.970
Ziraat Fakültesi										
108310107	Bahçe Bitkileri	4	MF-2	35	1			295.000	---	234.733
108310143	Bitki Koruma	4	MF-2	35	1			237.000	---	259.238
108310204	Gıda Mühendisliği	4	MF-4	35	1			---	---	---
108310116	Tarla Bitkileri	4	MF-3	35	1			310.000	---	226.205
108310125	Toprak Bilimi ve Bitki Besleme	4	MF-2	35	1			---	---	---
Sağlık Yüksekokulu										
108310064	Hemşirelik	4	YGS-2	110	3		1,38	137.000	14.000	355.330
Unye İktisadi ve İdari Bilimler Fakültesi										
108310152	Çalışma Ekonomisi ve Endüstri İlişkileri	4	TM-1	60	2			266.000	---	301.085
108330077	Çalışma Ekonomisi ve Endüstri İlişkileri (İÖ)	4	TM-1	60	2			2	299.000	290.840
108310073	İktisat	4	TM-1	90	3			302.000	---	289.811
108330032	İktisat (İÖ)	4	TM-1	90	3			2	327.000	283.008
108310082	İşletme	4	TM-1	90	3			312.000	---	287.225
108330023	İşletme (İÖ)	4	TM-1	90	3			2	331.000	281.767
108310179	Kamu Yönetimi	4	TM-2	45	2			201.000	---	326.477
108330102	Kamu Yönetimi (İÖ)	4	TM-2	45	2			2	...	---
ORTA DOĞU TEKNİK ÜNİVERSİTESİ (ANKARA)										
Eğitim Fakültesi										
108410018	Bilgisayar ve Öğretim Teknolojileri Öğretmenliği	4	YGS-1	65	2		1,17,21,28,146	57.800	253	433.857
108410027	Fen Bilgisi Öğretmenliği	4	MF-2	60	2		1,17,21,28,146	70.700	9.030	392.928
108410036	Fizik Öğretmenliği	5	MF-2	30	1		1,17,21,28,146	93.800	10.400	359.401
108410045	İlköğretim Matematik Öğretmenliği	4	MF-1	55	2		1,17,21,28,146	17.500	3.510	496.520
108410054	İngilizce Öğretmenliği	4	DİL-1	110	3	8	1,21,28,75,77,146	82	266	517.421
108410063	İngilizce Öğretmenliği (UOLP-SUNY New Paltz)	4	DİL-1	24			1,21,28,77,146,251,280,751			
108410072	İngilizce Öğretmenliği (UOLP-SUNY New Paltz) (%50 Burslu)	4	DİL-1	1			1,21,28,77,146,251,255,280,751	452	531	492.493
108410081	Kimya Öğretmenliği	5	YGS-2	30	1		1,17,21,28,146	86.600	11.300	399.459
108410099	Okul Öncesi Öğretmenliği	4	YGS-5	55	2	5	1,17,21,28,75,146	26.000	7.310	473.173
Fen-Edebiyat Fakültesi										
108410106	Biyoloji	4	MF-2	50	2		17,21,28,146,147	46.300	---	434.827
108410115	Felsefe	4	TM-3	45	2		17,21,28,146	41.600	---	420.030
108410124	Fizik	4	MF-2	93	3		17,21,28,146,147	78.500	---	380.760
108410133	İstatistik	4	MF-1	50	2		17,21,28,146	38.500	---	454.888
108410142	Kimya	4	MF-2	70	2		17,21,28,146,147	56.800	---	415.856
108410151	Matematik	4	MF-1	80	2		17,21,28,146,147	33.000	---	465.009
108410169	Moleküler Biyoloji ve Genetik	4	MF-3	35	1		17,21,28,146,147	12.300	---	504.173
108410178	Psikoloji	4	TM-3	65	2		17,21,28,146	5.080	---	488.652
108410187	Sosyoloji	4	TM-3	75	2		17,21,28,146	27.000	---	438.750

TABLO-4. Merkezi Yerleştirme İle Öğrenci Alan Yükseköğretim Lisans Programları

2012-ÖSYS TERCİH KILAVUZU

PROGRAM KODU (1)	PROGRAM ADI (2)	ÖGR. SÜRE (3)	PUAN TÜRÜ (4)	GENEL KONT (5)	OKUL BİRİNCİSİ KONT (6)	MEB BURS (7)	ÖZEL KOŞUL VE AÇIKLAMALAR (8)	2011-ÖSYS 0,15BAŞARI SIRASI (9)	2011-ÖSYS EK PUANLI B.SIRA (10)	2011-ÖSYS EN KÜÇÜK PUAN (11)
108410196	Tarih	4	TS-2	45	2		17, 21, 28, 146	3.260	---	462.530
	İktisadi ve İdari Bilimler Fakültesi									
108410203	İktisat	4	TM-1	110	3		17, 21, 28, 146	9.400	---	478.380
108410212	İşletme	4	TM-1	110	3		17, 21, 28, 146	6.240	---	489.465
108410221	İşletme (UOLP-SUNY Binghamton)	4	TM-1	29			17, 21, 28, 146, 251, 252, 751	137.000	---	356.766
108410239	İşletme (UOLP-SUNY Binghamton) (%50 Burslu)	4	TM-1	1			17, 21, 28, 146, 251, 252, 255, 751	36.700	---	429.026
108410248	Küresel ve Uluslararası İlişkiler (UOLP-SUNY Binghamton)	4	TM-2	24			17, 21, 28, 146, 251, 252, 751	---	---	---
108410257	Küresel ve Uluslararası İlişkiler (UOLP-SUNY Binghamton) (%50 Burslu)	4	TM-2	1			17, 21, 28, 146, 251, 252, 255, 751	26.000	---	440.455
108410266	Siyaset Bilimi ve Kamu Yönetimi	4	TM-2	105	3		17, 21, 28, 146	13.700	---	463.979
108410275	Uluslararası İlişkiler	4	TM-2	75	2		17, 21, 28, 146	9.850	---	473.847
	Mimarlık Fakültesi									
108410309	Endüstri Ürünleri Tasarımı	4	MF-4	45	2		17, 21, 28, 146	17.300	---	494.868
108410318	Mimarlık	4	MF-4	75	2		17, 21, 28, 146	10.300	---	511.877
108410327	Şehir ve Bölge Planlama	4	MF-4	55	2		17, 21, 28, 146	32.900	---	462.014
	Mühendislik Fakültesi									
108410336	Bilgisayar Mühendisliği	4	MF-4	105	3		17, 21, 28, 146	5.560	---	525.935
108410345	Çevre Mühendisliği	4	MF-4	55	2		17, 21, 28, 146	30.000	---	467.794
108410354	Elektrik-Elektronik Mühendisliği	4	MF-4	195	5		17, 21, 28, 146	2.660	---	538.434
108410363	Endüstri Mühendisliği	4	MF-4	85	3		17, 21, 28, 146	4.140	---	531.457
108410372	Gıda Mühendisliği	4	MF-4	75	2		17, 21, 28, 146	24.200	---	480.017
108410381	Havacılık ve Uzay Mühendisliği	4	MF-4	70	2		17, 21, 28, 146	9.070	---	515.368
108410399	İnşaat Mühendisliği	4	MF-4	180	5		17, 21, 28, 146	14.500	---	501.376
108410406	Jeoloji Mühendisliği	4	MF-4	60	2		17, 21, 28, 146	51.100	---	428.242
108410415	Kimya Mühendisliği	4	MF-4	100	3		17, 21, 28, 146	21.400	---	485.942
108410424	Maden Mühendisliği	4	MF-4	60	2		17, 21, 28, 146	57.800	---	417.137
108410433	Makine Mühendisliği	4	MF-4	190	5		17, 21, 28, 146	8.230	---	517.864
108410442	Metaller ve Malzeme Mühendisliği	4	MF-4	70	2		17, 21, 28, 146	19.300	---	490.398
108410451	Petrol ve Doğalgaz Mühendisliği	4	MF-4	45	2		17, 21, 28, 146	21.800	---	485.137
	ODTU KUZey KIBRIS KAMPUSU (KKTC-GÜZELYURT)									
108410812	Bilgisayar ve Öğretim Teknolojileri Öğretmenliği (Tam Burslu)	4	YGS-1	15	1		1, 8, 17, 21, 28, 97	167.000	5.360	347.089
108410875	Bilgisayar ve Öğretim Teknolojileri Öğretmenliği (%50 Burslu)	4	YGS-1	15	1		1, 8, 17, 21, 28, 97	---	---	---
108410539	İngilizce Öğretmenliği (Tam Burslu)	4	DİL-1	10	1		1, 8, 21, 28, 77, 97	5.000	1.280	401.131
108411097	İngilizce Öğretmenliği (%50 Burslu)	4	DİL-1	25	1		1, 8, 21, 28, 77, 97	---	---	---
108411104	İngilizce Öğretmenliği (%25 Burslu)	4	DİL-1	15	1		1, 8, 21, 28, 77, 97	---	---	---
108410848	Rehberlik ve Psikolojik Danışmanlık (Tam Burslu)	4	TM-3	10	1		8, 17, 21, 28, 97	29.100	---	435.867
108411043	Rehberlik ve Psikolojik Danışmanlık (%50 Burslu)	4	TM-3	35	1		8, 17, 21, 28, 97	208.000	---	328.635
108411052	Rehberlik ve Psikolojik Danışmanlık (%25 Burslu)	4	TM-3	35	1		8, 17, 21, 28, 97	429.000	---	268.102
108410672	Psikoloji (Tam Burslu)	4	TM-3	10	1		8, 17, 21, 28, 97	26.900	---	439.003
108411025	Psikoloji (%50 Burslu)	4	TM-3	35	1		8, 17, 21, 28, 97	252.000	---	315.133
108411034	Psikoloji (%25 Burslu)	4	TM-3	35	1		8, 17, 21, 28, 97	427.000	---	268.702
108410796	Psikoloji (KKTC Vatandaşları)	4	TM-3	3	1		8, 17, 21, 28, 90	540.000	---	239.681
108410512	İktisat (Tam Burslu)	4	TM-1	10	1		8, 17, 21, 28, 97	136.000	---	357.299
108410909	İktisat (%50 Burslu)	4	TM-1	25	1		8, 17, 21, 28, 97	---	---	---
108410918	İktisat (%25 Burslu)	4	TM-1	15	1		8, 17, 21, 28, 97	---	---	---
108410724	İktisat (KKTC Vatandaşları)	4	TM-1	3	1		8, 17, 21, 28, 90	---	---	---
108410575	İşletme (Tam Burslu)	4	TM-1	10	1		8, 17, 21, 28, 97	106.000	---	375.043
108410945	İşletme (%50 Burslu)	4	TM-1	30	1		8, 17, 21, 28, 97	456.000	---	250.800
108410954	İşletme (%25 Burslu)	4	TM-1	15	1		8, 17, 21, 28, 97	---	---	---
108410584	İşletme (UOLP-SUNY New Paltz)	4	TM-1	5			17, 21, 28, 35, 97, 251	565.000	---	213.511
108410699	Siyaset Bilimi ve Uluslararası İlişkiler (Tam Burslu)	4	TM-2	10	1		8, 17, 21, 28, 97	67.600	---	396.154
108411079	Siyaset Bilimi ve Uluslararası İlişkiler (%50 Burslu)	4	TM-2	30	1		8, 17, 21, 28, 97	520.000	---	240.007
108411088	Siyaset Bilimi ve Uluslararası İlişkiler (%25 Burslu)	4	TM-2	15	1		8, 17, 21, 28, 97	---	---	---
108410478	Bilgisayar Mühendisliği (Tam Burslu)	4	MF-4	10	1		8, 17, 21, 28, 97	45.800	---	437.749
108410857	Bilgisayar Mühendisliği (%50 Burslu)	4	MF-4	35	1		8, 17, 21, 28, 97	243.000	---	271.068
108410866	Bilgisayar Mühendisliği (%25 Burslu)	4	MF-4	20	1		8, 17, 21, 28, 97	---	---	---
108410706	Bilgisayar Mühendisliği (KKTC Vatandaşları)	4	MF-4	3	1		8, 17, 21, 28, 90	---	---	---
108410496	Elektrik-Elektronik Mühendisliği (Tam Burslu)	4	MF-4	10	1		8, 17, 21, 28, 97	33.600	---	460.450
108410884	Elektrik-Elektronik Mühendisliği (%50 Burslu)	4	MF-4	35	1		8, 17, 21, 28, 97	197.000	---	294.142
108410893	Elektrik-Elektronik Mühendisliği (%25 Burslu)	4	MF-4	20	1		8, 17, 21, 28, 97	---	---	---
108410715	Elektrik-Elektronik Mühendisliği (KKTC Vatandaşları)	4	MF-4	3	1		8, 17, 21, 28, 90	---	---	---
108410557	İnşaat Mühendisliği (Tam Burslu)	4	MF-4	10	1		8, 17, 21, 28, 97	53.200	---	424.590
108410927	İnşaat Mühendisliği (%50 Burslu)	4	MF-4	35	1		8, 17, 21, 28, 97	166.000	---	311.662
108410936	İnşaat Mühendisliği (%25 Burslu)	4	MF-4	35	1		8, 17, 21, 28, 97	248.000	---	268.877
108410742	İnşaat Mühendisliği (KKTC Vatandaşları)	4	MF-4	3	1		8, 17, 21, 28, 90	---	---	---
108410618	Kimya Mühendisliği (Tam Burslu)	4	MF-4	10	1		8, 17, 21, 28, 97	90.300	---	372.723
108410963	Kimya Mühendisliği (%50 Burslu)	4	MF-4	25	1		8, 17, 21, 28, 97	---	---	---
108410972	Kimya Mühendisliği (%25 Burslu)	4	MF-4	15	1		8, 17, 21, 28, 97	---	---	---
108410769	Kimya Mühendisliği (KKTC Vatandaşları)	4	MF-4	3	1		8, 17, 21, 28, 90	---	---	---
108410636	Makine Mühendisliği (Tam Burslu)	4	MF-4	10	1		8, 17, 21, 28, 97	53.100	---	424.746
108410981	Makine Mühendisliği (%50 Burslu)	4	MF-4	35	1		8, 17, 21, 28, 97	240.000	---	272.366
108410999	Makine Mühendisliği (%25 Burslu)	4	MF-4	20	1		8, 17, 21, 28, 97	---	---	---
108410778	Makine Mühendisliği (KKTC Vatandaşları)	4	MF-4	3	1		8, 17, 21, 28, 90	---	---	---
108410654	Petrol ve Doğalgaz Mühendisliği (Tam Burslu)	4	MF-4	10	1		8, 17, 21, 28, 97	70.700	---	397.721
108411007	Petrol ve Doğalgaz Mühendisliği (%50 Burslu)	4	MF-4	25	1		8, 17, 21, 28, 97	---	---	---
108411016	Petrol ve Doğalgaz Mühendisliği (%25 Burslu)	4	MF-4	15	1		8, 17, 21, 28, 97	---	---	---
108410787	Petrol ve Doğalgaz Mühendisliği (KKTC Vatandaşları)	4	MF-4	3	1		8, 17, 21, 28, 90	---	---	---
	OSMANIYE KORKUT ATA ÜNİVERSİTESİ									
	Fen-Edebiyat Fakültesi									
108510035	Biyoloji	4	MF-2	50	2			---	---	---
108510123	Matematik	4	MF-1	45	2			---	---	---
108510071	Türk Dili ve Edebiyatı	4	TS-2	45	2			38.800	---	396.583
108530075	Türk Dili ve Edebiyatı (İÖ)	4	TS-2	45	2			48.300	---	388.119
	İktisadi ve İdari Bilimler Fakültesi									
108510053	İşletme	4	TM-1	55	2			303.000	---	289.605
108530057	İşletme (İÖ)	4	TM-1	55	2			333.000	---	281.168
108510089	Yönetim Bilişim Sistemleri	4	TM-1	50	2			250.000	---	306.148
108530084	Yönetim Bilişim Sistemleri (İÖ)	4	TM-1	50	2			301.000	---	290.322
	Mühendislik Fakültesi									
108510098	Elektrik-Elektronik Mühendisliği	4	MF-4	35	1			113.000	---	350.513
108530093	Elektrik-Elektronik Mühendisliği (İÖ)	4	MF-4	35	1			136.000	---	331.929
108510044	Enerji Sistemleri Mühendisliği	4	MF-4	50	2			147.000	---	323.875
108530048	Enerji Sistemleri Mühendisliği (İÖ)	4	MF-4	50	2			177.000	---	305.436
108510062	Gıda Mühendisliği	4	MF-4	35	1			183.000	---	301.701
108530066	Gıda Mühendisliği (İÖ)	4	MF-4	35	1			199.000	---	292.767
108510105	İnşaat Mühendisliği	4	MF-4	40	1			121.000	---	343.702
108530109	İnşaat Mühendisliği (İÖ)	4	MF-4	40	1			133.000	---	333.996

TABLO-4. Merkezi Yerleştirme İle Öğrenci Alan Yükseköğretim Lisans Programları

2012-ÖSYS TERCİH KILAVUZU

PROGRAM KODU (1)	PROGRAM ADI (2)	ÖGR. SÜRE (3)	PUAN TÜRÜ (4)	GENEL KONT (5)	OKUL BİRİNCİSİ KONT (6)	MEB BURS (7)	ÖZEL KOŞUL VE AÇIKLAMALAR (8)	2011-ÖSYS 0,15BAŞARI SIRASI (9)	2011-ÖSYS EK PUANLI B.SIRA (10)	2011-ÖSYS EN KÜÇÜK PUAN (11)	
108510132	Kimya Mühendisliği	4	MF-4	45	2			...	---	----	
108530127	Kimya Mühendisliği (İÖ)	4	MF-4	45	2			2	---	----	
108510114	Makine Mühendisliği	4	MF-4	35	1			155.000	---	318.618	
108530118	Makine Mühendisliği (İÖ)	4	MF-4	35	1			2	172.000	308.346	
OZYEĞİN UNİVERSİTESİ (İSTANBUL)											
Fen-Edebiyat Fakültesi											
204810273	Psikoloji (İngilizce) (Tam Burslu)	4	TM-3	6			3, 17, 21, 28, 42	14.300	---	461.256	
204810264	Psikoloji (İngilizce) (%50 Burslu)	4	TM-3	25			3, 17, 21, 28, 42	146.000	---	351.322	
204810325	Psikoloji (İngilizce) (%25 Burslu)	4	TM-3	33			3, 17, 21, 28, 42	260.000	---	312.648	
204810361	Hukuk Fakültesi	4	TM-2	70			21, 42	...	---	----	
204810228	Hukuk Fakültesi (Tam Burslu)	4	TM-2	20			3, 21, 42	9.140	---	475.874	
204810219	Hukuk Fakültesi (%50 Burslu)	4	TM-2	20			3, 21, 42	22.800	---	445.971	
204810316	Hukuk Fakültesi (%25 Burslu)	4	TM-2	90			3, 21, 42	146.000	---	349.364	
İktisadi ve İdari Bilimler Fakültesi											
204810246	Bankacılık ve Finans (İngilizce) (Tam Burslu)	4	TM-1	4			3, 17, 21, 28, 42	28.900	---	438.634	
204810379	Bankacılık ve Finans (İngilizce) (%75 Burslu)	4	TM-1	5			3, 17, 21, 28, 42	...	---	----	
204810255	Bankacılık ve Finans (İngilizce) (%50 Burslu)	4	TM-1	35			3, 17, 21, 28, 42	482.000	---	244.603	
204810237	Girişimcilik (İngilizce) (Tam Burslu)	4	TM-1	3			3, 17, 21, 28, 42	59.800	---	407.806	
204810388	Girişimcilik (İngilizce) (%75 Burslu)	4	TM-1	7			3, 17, 21, 28, 42	...	---	----	
204810397	Girişimcilik (İngilizce) (%50 Burslu)	4	TM-1	20			3, 17, 21, 28, 42	...	---	----	
204810334	İktisat (İngilizce) (Tam Burslu)	4	TM-1	2			3, 17, 21, 28, 42	...	---	----	
204810343	İktisat (İngilizce) (%50 Burslu)	4	TM-1	18			3, 17, 21, 28, 42	...	---	----	
204810413	İşletme (İngilizce)	4	TM-1	10			17, 21, 28, 42	...	---	----	
204810016	İşletme (İngilizce) (Tam Burslu)	4	TM-1	14			3, 17, 21, 28, 42	19.200	---	454.627	
204810422	İşletme (İngilizce) (%75 Burslu)	4	TM-1	19			3, 17, 21, 28, 42	...	---	----	
204810025	İşletme (İngilizce) (%50 Burslu)	4	TM-1	78			3, 17, 21, 28, 42	354.000	---	275.639	
204810194	İşletme (İngilizce) (%25 Burslu)	4	TM-1	19			3, 17, 21, 28, 42	469.000	---	247.702	
204810431	Uluslararası İşletmecilik ve Ticaret (İngilizce)	4	TM-1	5			17, 21, 28, 42	...	---	----	
204810449	Uluslararası İşletmecilik ve Ticaret (İngilizce) (Tam Burslu)	4	TM-1	6			3, 17, 21, 28, 42	...	---	----	
204810652	Uluslararası İşletmecilik ve Ticaret (İngilizce) (%75 Burslu)	4	TM-1	5			3, 17, 21, 28, 42	...	---	----	
204810458	Uluslararası İşletmecilik ve Ticaret (İngilizce) (%50 Burslu)	4	TM-1	24			3, 17, 21, 28, 42	...	---	----	
204810467	Uluslararası İşletmecilik ve Ticaret (İngilizce) (%25 Burslu)	4	TM-1	20			3, 17, 21, 28, 42	...	---	----	
204810476	Yönetim Bilişim Sistemleri (İngilizce) (Tam Burslu)	4	TM-1	3			3, 17, 21, 28, 42	...	---	----	
204810485	Yönetim Bilişim Sistemleri (İngilizce) (%50 Burslu)	4	TM-1	15			3, 17, 21, 28, 42	...	---	----	
204810494	Yönetim Bilişim Sistemleri (İngilizce) (%25 Burslu)	4	TM-1	15			3, 17, 21, 28, 42	...	---	----	
Mimarlık ve Tasarım Fakültesi											
204810616	Mimarlık (Tam Burslu)	4	MF-4	6			3, 21, 42	...	---	----	
204810625	Mimarlık (%75 Burslu)	4	MF-4	6			3, 21, 42	...	---	----	
204810634	Mimarlık (%50 Burslu)	4	MF-4	26			3, 21, 42	...	---	----	
204810643	Mimarlık (%25 Burslu)	4	MF-4	22			3, 21, 42	...	---	----	
Mühendislik Fakültesi											
204810176	Bilgisayar Mühendisliği (İngilizce) (Tam Burslu)	4	MF-4	4			3, 17, 21, 28, 42	23.000	---	482.589	
204810501	Bilgisayar Mühendisliği (İngilizce) (%75 Burslu)	4	MF-4	4			3, 17, 21, 28, 42	...	---	----	
204810185	Bilgisayar Mühendisliği (İngilizce) (%50 Burslu)	4	MF-4	30			3, 17, 21, 28, 42	144.000	---	326.404	
204810519	Bilgisayar Mühendisliği (İngilizce) (%25 Burslu)	4	MF-4	4			3, 17, 21, 28, 42	...	---	----	
204810113	Elektrik-Elektronik Mühendisliği (İngilizce) (Tam Burslu)	4	MF-4	4			3, 17, 21, 28, 42	21.000	---	486.868	
204810528	Elektrik-Elektronik Mühendisliği (İngilizce) (%75 Burslu)	4	MF-4	4			3, 17, 21, 28, 42	...	---	----	
204810131	Elektrik-Elektronik Mühendisliği (İngilizce) (%50 Burslu)	4	MF-4	30			3, 17, 21, 28, 42	180.000	---	303.696	
204810537	Elektrik-Elektronik Mühendisliği (İngilizce) (%25 Burslu)	4	MF-4	4			3, 17, 21, 28, 42	...	---	----	
204810546	Endüstri Mühendisliği (İngilizce)	4	MF-4	10			17, 21, 28, 42	...	---	----	
204810043	Endüstri Mühendisliği (İngilizce) (Tam Burslu)	4	MF-4	11			3, 17, 21, 28, 42	24.300	---	479.849	
204810555	Endüstri Mühendisliği (İngilizce) (%75 Burslu)	4	MF-4	17			3, 17, 21, 28, 42	...	---	----	
204810052	Endüstri Mühendisliği (İngilizce) (%50 Burslu)	4	MF-4	55			3, 17, 21, 28, 42	91.700	---	371.166	
204810201	Endüstri Mühendisliği (İngilizce) (%25 Burslu)	4	MF-4	17			3, 17, 21, 28, 42	141.000	---	328.071	
204810564	İnşaat Mühendisliği (İngilizce) (Tam Burslu)	4	MF-4	6			3, 17, 21, 28, 42	...	---	----	
204810661	İnşaat Mühendisliği (İngilizce) (%75 Burslu)	4	MF-4	8			3, 17, 21, 28, 42	...	---	----	
204810573	İnşaat Mühendisliği (İngilizce) (%50 Burslu)	4	MF-4	36			3, 17, 21, 28, 42	...	---	----	
204810582	İnşaat Mühendisliği (İngilizce) (%25 Burslu)	4	MF-4	10			3, 17, 21, 28, 42	...	---	----	
204810158	Makine Mühendisliği (İngilizce) (Tam Burslu)	4	MF-4	4			3, 17, 21, 28, 42	30.500	---	466.882	
204810591	Makine Mühendisliği (İngilizce) (%75 Burslu)	4	MF-4	4			3, 17, 21, 28, 42	...	---	----	
204810167	Makine Mühendisliği (İngilizce) (%50 Burslu)	4	MF-4	30			3, 17, 21, 28, 42	156.000	---	318.093	
204810607	Makine Mühendisliği (İngilizce) (%25 Burslu)	4	MF-4	4			3, 17, 21, 28, 42	...	---	----	
Sivil Havaacılık Yüksekokulu											
204810679	Pilot Eğitimi (İngilizce)	4	MF-4	54			17, 21, 28, 41, 42, 210	...	---	----	
204810688	Pilot Eğitimi (İngilizce) (Tam Burslu)	4	MF-4	6			3, 17, 21, 28, 41, 42, 210	...	---	----	
204810282	Sivil Hava Ulaştırma İşletmeciliği (İngilizce) (Tam Burslu)	4	YGS-6	5			1, 3, 17, 21, 28, 42	65.800	13.800	427.717	
204810291	Sivil Hava Ulaştırma İşletmeciliği (İngilizce) (%50 Burslu)	4	YGS-6	20			1, 3, 17, 21, 28, 42	337.000	56.600	312.214	
204810307	Sivil Hava Ulaştırma İşletmeciliği (İngilizce) (%25 Burslu)	4	YGS-6	25			1, 3, 17, 21, 28, 42	623.000	120.000	261.304	
Uygulamalı Bilimler Yüksekokulu											
204810088	Otel Yöneticiliği (İngilizce) (Tam Burslu)	4	YGS-6	9			1, 3, 17, 21, 28, 42	92.700	17.900	405.834	
204810097	Otel Yöneticiliği (İngilizce) (%50 Burslu)	4	YGS-6	28			1, 3, 17, 21, 28, 42	500.000	92.600	280.465	
204810149	Otel Yöneticiliği (İngilizce) (%25 Burslu)	4	YGS-6	53			1, 3, 17, 21, 28, 42	...	---	----	
PAMUKKALE UNİVERSİTESİ (DENİZLİ)											
Eğitim Fakültesi											
108610485	Bilgisayar ve Öğretim Teknolojileri Öğretmenliği	4	YGS-1	50	2			1	117.000	2.120	378.389
108610016	Fen Bilgisi Öğretmenliği	4	MF-2	90	3			1	177.000	12.000	288.970
108610404	İlköğretim Matematik Öğretmenliği	4	MF-1	40	1			1	40.100	6.590	451.969
108610025	İngilizce Öğretmenliği	4	DİL-1	90	3	6	1, 21, 75, 77	4.370	1.250	411.838	
108610034	Okul Öncesi Öğretmenliği	4	YGS-5	110	3	10		1, 75	59.000	13.800	435.438
108630029	Okul Öncesi Öğretmenliği (İÖ)	4	YGS-5	110	3			1, 2	73.200	15.800	424.459
108610043	Rehberlik ve Psikolojik Danışmanlık	4	TM-3	90	3	17		75	20.100	---	450.161
108630038	Rehberlik ve Psikolojik Danışmanlık (İÖ)	4	TM-3	90	3			2	24.000	---	443.642
108610052	Sınıf Öğretmenliği	4	TM-2	135	4			1	45.900	8.290	414.895
108610061	Sosyal Bilgiler Öğretmenliği	4	TS-1	90	3			1	22.100	1.660	402.896
108610079	Türkçe Öğretmenliği	4	TS-2	90	3			1	7.080	1.060	445.850
Fen-Edebiyat Fakültesi											
108610088	Arkeoloji	4	TM-3	70	2			311.000	---	298.513	
108630074	Arkeoloji (İÖ)	4	TM-3	70	2			2	347.000	---	288.989
108610097	Biyoloji	4	MF-2	70	2			4	---	---	----
108610104	Felsefe	4	TM-3	70	2			268.000	---	310.456	
108630092	Felsefe (İÖ)	4	TM-3	70	2			2	239.000	---	319.080
108610113	Fizik	4	MF-2	45	2			---	---	----	
108610476	Fransız Dili ve Edebiyatı	4	DİL-1	55	2			129	14.900	---	236.861
108610122	İngiliz Dili ve Edebiyatı	4	DİL-1	70	2			21	7.890	---	351.669
108630259	İngiliz Dili ve Edebiyatı (İÖ)	4	DİL-1	70	2			2, 21	9.780	---	318.989
108610131	Kimya	4	MF-2	70	2			313.000	---	221.215	

TABLO-4. Merkezi Yerleştirme İle Öğrenci Alan Yükseköğretim Lisans Programları

2012-ÖSYS TERCİH KILAVUZU

PROGRAM KODU (1)	PROGRAM ADI (2)	ÖGR. SÜRE (3)	PUAN TÜRÜ (4)	GENEL KONT (5)	OKUL BİRİNCİSİ KONT (6)	MEB BURS (7)	ÖZEL KOŞUL VE AÇIKLAMALAR (8)	2011-ÖSYS 0,15BAŞARI SIRASI (9)	2011-ÖSYS EK PUANLI B.SIRA (10)	2011-ÖSYS EN KÜÇÜK PUAN (11)	
108630117	Kimya (İÖ)	4	MF-2	70	2			2		---	
108610149	Matematik	4	MF-1	70	2			169.000		317.761	
108630126	Matematik (İÖ)	4	MF-1	70	2			262.000		265.616	
108610158	Sanat Tarihi	4	TS-2	70	2			92.900		358.588	
108630311	Sanat Tarihi (İÖ)	4	TS-2	70	2			...		---	
108610167	Sosyoloji	4	TM-3	70	2			123.000		361.758	
108630135	Sosyoloji (İÖ)	4	TM-3	70	2			168.000		342.720	
108610176	Tarih	4	TS-2	80	2			57.700		380.664	
108630144	Tarih (İÖ)	4	TS-2	80	2			68.700		373.064	
108610185	Türk Dili ve Edebiyatı	4	TS-2	80	2			29.500		406.384	
108630153	Türk Dili ve Edebiyatı (İÖ)	4	TS-2	80	2			38.600		396.758	
İktisadi ve İdari Bilimler Fakültesi											
108610194	Çalışma Ekonomisi ve Endüstri İlişkileri	4	TM-1	75	2			46	196.000	327.088	
108630268	Çalışma Ekonomisi ve Endüstri İlişkileri (İÖ)	4	TM-1	75	2		2, 46	229.000		313.911	
108610413	Ekonometri	4	TM-1	55	2			46	226.000	314.936	
108610494	İktisat	4	TM-1	70	2			4	202.000	324.661	
108630302	İktisat (İÖ)	4	TM-1	70	2		2, 4	252.000		305.418	
108610201	İktisat (İngilizce)	4	TM-1	135	4		17, 21, 28	175.000		336.975	
108630162	İktisat (İngilizce) (İÖ)	4	TM-1	135	4		2, 17, 21, 28	223.000		316.013	
108610219	İşletme	4	TM-1	135	4			46	191.000	329.319	
108630171	İşletme (İÖ)	4	TM-1	135	4			2, 46	260.000	302.889	
108610422	İşletme (İngilizce)	4	TM-1	50	2		17, 21, 28	104.000		376.378	
108610237	Maliye	4	TM-1	135	4			46	142.000	353.809	
108630198	Maliye (İÖ)	4	TM-1	135	4		2, 46	212.000		320.528	
108610228	Siyaset Bilimi ve Kamu Yönetimi	4	TM-2	125	4			46	94.100	378.075	
108630189	Siyaset Bilimi ve Kamu Yönetimi (İÖ)	4	TM-2	125	4		2, 46	136.000		354.770	
108610431	Uluslararası Ticaret ve Finansman	4	TM-1	60	2		17, 21, 86	129.000		360.917	
108630277	Uluslararası Ticaret ve Finansman (İÖ)	4	TM-1	60	2		2, 17, 21, 86	171.000		338.945	
Mühendislik Fakültesi											
108610246	Bilgisayar Mühendisliği	4	MF-4	70	2			21	56.600	419.122	
108610397	Çevre Mühendisliği	4	MF-4	40	1			46	204.000	290.451	
108610255	Elektrik-Elektronik Mühendisliği	4	MF-4	70	2			46	53.200	424.589	
108630205	Elektrik-Elektronik Mühendisliği (İÖ)	4	MF-4	70	2		2, 46	70.900		397.411	
108610264	Endüstri Mühendisliği	4	MF-4	50	2			21	59.800	413.890	
108610273	Gıda Mühendisliği	4	MF-4	80	2			46	118.000	345.812	
108630214	Gıda Mühendisliği (İÖ)	4	MF-4	80	2		2, 46	154.000		319.382	
108610282	İnşaat Mühendisliği	4	MF-4	90	3			46	67.500	402.436	
108630223	İnşaat Mühendisliği (İÖ)	4	MF-4	90	3		2, 46	86.600		377.000	
108610291	Jeoloji Mühendisliği	4	MF-4	60	2			46	333.000	234.425	
108630295	Jeoloji Mühendisliği (İÖ)	4	MF-4	60	2		2, 46	355.000		220.576	
108610307	Makine Mühendisliği	4	MF-4	90	3			46	87.600	375.805	
108630232	Makine Mühendisliği (İÖ)	4	MF-4	90	3		2, 46	112.000		351.394	
108610316	Tekstil Mühendisliği	4	MF-4	60	2		17, 21, 86	260.000		263.597	
Teknoloji Fakültesi											
108610501	İmalat Mühendisliği	4	MF-4	18	1			...		---	
108630329	İmalat Mühendisliği (İÖ)	4	MF-4	18	1		2	...		---	
108610519	İmalat Mühendisliği (M.T.O.K.)	4	MF-4	27	1		40, 53	...		---	
108630338	İmalat Mühendisliği (M.T.O.K.) (İÖ)	4	MF-4	27	1		2, 40, 53	...		---	
108610528	Mekatronik Mühendisliği	4	MF-4	18	1			...		---	
108630347	Mekatronik Mühendisliği (İÖ)	4	MF-4	18	1		2	...		---	
108610537	Mekatronik Mühendisliği (M.T.O.K.)	4	MF-4	27	1		40, 53	...		---	
108630356	Mekatronik Mühendisliği (M.T.O.K.) (İÖ)	4	MF-4	27	1		2, 40, 53	...		---	
108610352	Tıp Fakültesi	6	MF-3	130	4			21	7.890	516.187	
Denizli Sağlık Yüksekokulu											
108610361	Hemşirelik	4	YGS-2	130	4		1, 38, 87	111.000	12.700	376.460	
Fizik Tedavi ve Rehabilitasyon Yüksekokulu											
108610467	Fizyoterapi ve Rehabilitasyon	4	YGS-2	95	3		1, 21, 87	15.800	3.530	496.302	
Spor Bilimleri ve Teknolojisi Yüksekokulu											
108610546	Spor Yöneticiliği	4	YGS-5	30	1			1	...	---	
Turizm İşletmeciliği ve Otelcilik Yüksekokulu											
108610449	Konaklama İşletmeciliği	4	YGS-6	50	2		1, 21	421.000	74.700	294.334	
108610458	Yiyecek ve İçecek İşletmeciliği	4	YGS-6	50	2		1, 21	406.000	71.200	297.269	
İRİ REİS ÜNİVERSİTESİ (İSTANBUL)											
Denizcilik Fakültesi											
204910157	Deniz Ulaştırma İşletme Mühendisliği (İngilizce)	4	MF-4	92			15, 17, 28, 76, 168	356.000		220.297	
204910166	Deniz Ulaştırma İşletme Mühendisliği (İngilizce) (Tam Burslu)	4	MF-4	12			3, 15, 17, 28, 76, 168	50.400		429.565	
204910175	Deniz Ulaştırma İşletme Mühendisliği (İngilizce) (%50 Burslu)	4	MF-4	16			3, 15, 17, 28, 76, 168	122.000		342.605	
204910184	Gemi Makineleri İşletme Mühendisliği (İngilizce)	4	MF-4	92			15, 17, 28, 76, 168			---	
204910193	Gemi Makineleri İşletme Mühendisliği (İngilizce) (Tam Burslu)	4	MF-4	12			3, 15, 17, 28, 76, 168	50.300		429.763	
204910209	Gemi Makineleri İşletme Mühendisliği (İngilizce) (%50 Burslu)	4	MF-4	16			3, 15, 17, 28, 76, 168	178.000		304.855	
Mühendislik Fakültesi											
204910078	Gemi İnşaatı ve Gemi Makineleri Mühendisliği (İngilizce)	4	MF-4	45			15, 17, 28, 76	319.000		240.434	
204910087	Gemi İnşaatı ve Gemi Makineleri Mühendisliği (İng.) (Tam Burslu)	4	MF-4	6			3, 15, 17, 28, 76	30.500		466.918	
204910218	Gemi İnşaatı ve Gemi Makineleri Mühendisliği (İng.) (%50 Burslu)	4	MF-4	9			3, 15, 17, 28, 76	78.100		387.692	
RECEP TAYYIP ERDOĞAN (RİZE) ÜNİVERSİTESİ (RİZE)											
Eğitim Fakültesi											
108710148	Fen Bilgisi Öğretmenliği	4	MF-2	57	2		1, 197	268.000	12.300	245.957	
108710103	İlköğretim Matematik Öğretmenliği	4	MF-1	105	3		1, 197	77.900	11.000	395.876	
108710015	Sınıf Öğretmenliği	4	TM-2	125	4		1, 197	70.500	10.900	394.043	
108710139	Sosyal Bilgiler Öğretmenliği	4	TS-1	55	2		1, 197	32.100	2.000	390.604	
Fen-Edebiyat Fakültesi											
108710024	Biyoloji	4	MF-2	45	2					---	
108710042	Kimya	4	MF-2	45	2					---	
108710051	Matematik	4	MF-1	70	2					---	
108730116	Matematik (İÖ)	4	MF-1	70	2		2	296.000		250.147	
108710121	Tarih	4	TS-2	70	2			70.900		371.632	
108710069	Türk Dili ve Edebiyatı	4	TS-2	70	2			47.700		388.638	
İktisadi ve İdari Bilimler Fakültesi											
108710193	İktisat	4	TM-1	75	2			306.000		288.772	
108730125	İktisat (İÖ)	4	TM-1	75	2		2	337.000		280.236	
108710175	İşletme	4	TM-1	95	3			306.000		288.695	
108730073	İşletme (İÖ)	4	TM-1	95	3		2	338.000		280.057	
İlahiyat Fakültesi											
108710209	İlahiyat	4	YGS-4	100	3		1, 17, 121, 708	...		---	
108730134	İlahiyat (İÖ)	4	YGS-4	100	3		1, 2, 17, 121, 708	...		---	
108710157	İlköğretim Din Kültürü ve Ahlak Bilgisi Öğretmenliği	4	YGS-4	95	3	9		1, 75	112.000	26.900	392.610

TABLO-4. Merkezi Yerleştirme İle Öğrenci Alan Yükseköğretim Lisans Programları

2012-ÖSYS TERCİH KILAVUZU

PROGRAM KODU (1)	PROGRAM ADI (2)	ÖGR. SÜRE (3)	PUAN TÜRÜ (4)	GENEL KONT (5)	OKUL BİRİNCİSİ KONT (6)	MEB BURS (7)	ÖZEL KOŞUL VE AÇIKLAMALAR (8)	2011-ÖSYS	2011-ÖSYS	2011-ÖSYS
								0,15BAŞARI SIRASI (9)	EK PUANLI B.SIRA (10)	EN KÜÇÜK PUAN (11)
108730107	İlköğretim Din Kültürü ve Ahlak Bilgisi Öğretmenliği (İÖ)	4	YGS-4	95	3		1, 2	137.000	31.100	382.439
	Mühendislik Fakültesi									
108710218	Jeoloji Mühendisliği	4	MF-4	30	1		21	...	---	---
108710112	Tıp Fakültesi	6	MF-3	60	2		21	11.100	---	507.172
	Sağlık Yüksekokulu									
108710184	Hemşirelik	4	YGS-2	90	3		1, 38	143.000	14.200	351.180
	Turgut Kıran Denizcilik Yüksekokulu									
108710166	Deniz Ulaştırma İşletme Mühendisliği	4	YGS-1	75	2		1, 21, 294	122.000	2.380	374.723
	SABANCI ÜNİVERSİTESİ (İSTANBUL)									
	Mühendislik ve Doğa Bilimleri Fakültesi									
205110092	Mühendislik ve Doğa Bilimleri Programları	4	MF-4	249			17, 21, 28, 148	99.800	---	362.736
205110117	Mühendislik ve Doğa Bilimleri Programları (Tam Burslu)	4	MF-4	40			3, 17, 21, 28, 148	1.940	---	542.528
205110126	Mühendislik ve Doğa Bilimleri Programları (%50 Burslu)	4	MF-4	84			3, 17, 21, 28, 148	23.400	---	481.773
205110162	Mühendislik ve Doğa Bilimleri Programları (%25 Burslu)	4	MF-4	20			3, 17, 21, 28, 148	31.800	---	464.356
	Sanat ve Sosyal Bilimler Fakültesi									
205110056	Sanat ve Sosyal Bilimler Programları	4	TM-3	84			17, 21, 28, 148	326.000	---	294.425
205110074	Sanat ve Sosyal Bilimler Programları (Tam Burslu)	4	TM-3	15			3, 17, 21, 28, 148	1.710	---	510.774
205110083	Sanat ve Sosyal Bilimler Programları (%50 Burslu)	4	TM-3	21			3, 17, 21, 28, 148	23.000	---	445.174
205110171	Sanat ve Sosyal Bilimler Programları (%25 Burslu)	4	TM-3	25			3, 17, 21, 28, 148	46.900	---	414.174
	Yönetim Bilimleri Fakültesi									
205110135	Yönetim Bilimleri Programları	4	TM-1	103			17, 21, 28, 148	218.000	---	318.269
205110144	Yönetim Bilimleri Programları (Tam Burslu)	4	TM-1	15			3, 17, 21, 28, 148	1.360	---	520.579
205110153	Yönetim Bilimleri Programları (%50 Burslu)	4	TM-1	9			3, 17, 21, 28, 148	5.440	---	493.021
205110189	Yönetim Bilimleri Programları (%25 Burslu)	4	TM-1	15			3, 17, 21, 28, 148	28.800	---	438.773
	SAKARYA ÜNİVERSİTESİ									
	Bilgisayar ve Bilişim Bilimleri Fakültesi									
108810305	Bilgisayar Mühendisliği	4	MF-4	90	3		4	51.700	---	427.320
108830239	Bilgisayar Mühendisliği (İÖ)	4	MF-4	90	3		2, 4	70.400	---	398.192
108810483	Bilgisayar Mühendisliği (Uzaktan Eğitim)	4	MF-4	30	1		241	234.000	---	275.186
108810729	Bilişim Sistemleri Mühendisliği	4	MF-4	35	1		4	66.900	---	403.308
	Eğitim Fakültesi									
108810014	Bilgisayar ve Öğretim Teknolojileri Öğretmenliği	4	YGS-1	80	2		1, 46, 149	140.000	3.480	362.445
108810023	Fen Bilgisi Öğretmenliği	4	MF-2	60	2		1, 46, 149	162.000	11.900	298.036
108810032	İlköğretim Matematik Öğretmenliği	4	MF-1	60	2		1, 46, 149	49.600	7.820	435.767
108810562	İngilizce Öğretmenliği	4	DİL-1	55	2	4	1, 15, 75, 149	4.620	1.260	407.708
108810041	Okul Öncesi Öğretmenliği	4	YGS-5	50	2	5	1, 46, 75, 149	60.600	14.100	434.068
108830036	Okul Öncesi Öğretmenliği (İÖ)	4	YGS-5	50	2		1, 2, 46, 149	76.500	16.200	422.218
108810059	Rehberlik ve Psikolojik Danışmanlık	4	TM-3	70	2	14	46, 75, 149	20.900	---	448.743
108830045	Rehberlik ve Psikolojik Danışmanlık (İÖ)	4	TM-3	70	2		2, 46, 149	24.000	---	443.636
108810068	Sınıf Öğretmenliği	4	TM-2	60	2		1, 46, 149	42.900	7.920	417.943
108810077	Sosyal Bilgiler Öğretmenliği	4	TS-1	60	2		1, 46, 149	20.000	1.590	405.923
108810086	Türkçe Öğretmenliği	4	TS-2	60	2		1, 46, 149	6.560	1.020	447.611
108810095	Zihin Engelliler Öğretmenliği	4	YGS-4	50	2	12	1, 46, 75, 149	46.100	13.700	434.013
108830424	Zihin Engelliler Öğretmenliği (İÖ)	4	YGS-4	50	2		1, 2, 46, 149	56.900	16.300	424.716
	Fen-Edebiyat Fakültesi									
108810102	Alman Dili ve Edebiyatı	4	DİL-1	50	2		83, 127	13.900	---	252.564
108830406	Alman Dili ve Edebiyatı (İÖ)	4	DİL-1	50	2		2, 83, 127	15.200	---	231.877
108810111	Biyoloji	4	MF-2	50	2		46	281.000	---	240.720
108830381	Biyoloji (İÖ)	4	MF-2	50	2		2	---	---	---
108810129	Coğrafya	4	TS-1	50	2		46	16.400	---	411.813
108830415	Coğrafya (İÖ)	4	TS-1	50	2		2	26.800	---	396.735
108810702	Çeviribilim (Almanca)	4	DİL-1	55	2		125	14.200	---	247.636
108830433	Çeviribilim (Almanca) (İÖ)	4	DİL-1	55	2		2, 125	---	---	---
108810138	Felsefe	4	TM-3	80	2		46	227.000	---	322.551
108830081	Felsefe (İÖ)	4	TM-3	80	2		2, 46	231.000	---	321.348
108810147	Fizik	4	MF-2	45	2		46	---	---	---
108810156	Kimya	4	MF-2	70	2		46	256.000	---	251.252
108830106	Kimya (İÖ)	4	MF-2	70	2		2, 46	313.000	---	221.983
108810165	Matematik	4	MF-1	80	2		46	137.000	---	340.307
108830115	Matematik (İÖ)	4	MF-1	80	2		2, 46	199.000	---	299.117
108810711	Sanat Tarihi	4	TS-2	45	2		46	91.500	---	359.354
108810183	Sosyal Hizmet	4	TM-3	55	2		46	33.000	---	430.369
108810192	Sosyoloji	4	TM-3	80	2		46	114.000	---	366.192
108830133	Sosyoloji (İÖ)	4	TM-3	80	2		2, 46	160.000	---	345.693
108810208	Tarih	4	TS-2	100	3		46	54.000	---	383.483
108830142	Tarih (İÖ)	4	TS-2	100	3		2, 46	63.500	---	376.597
108810217	Türk Dil ve Edebiyatı	4	TS-2	105	3		46	25.400	---	411.162
108830151	Türk Dil ve Edebiyatı (İÖ)	4	TS-2	105	3		2, 46	35.000	---	400.420
108810774	Hukuk Fakültesi	4	TM-2	100	3			---	---	---
	İktisadi ve İdari Bilimler Fakültesi									
108810226	Çalışma Ekonomisi ve Endüstri İlişkileri	4	TM-1	125	4		46	191.000	---	329.480
108830169	Çalışma Ekonomisi ve Endüstri İlişkileri (İÖ)	4	TM-1	125	4		2, 46	232.000	---	312.504
108810738	Çalışma Ekonomisi ve Endüstri İlişkileri (Uzaktan Eğitim)	4	TM-1	100	3		241	539.000	---	229.836
108810235	İktisat	4	TM-1	95	3		46	167.000	---	340.774
108830178	İktisat (İÖ)	4	TM-1	95	3		2, 46	212.000	---	320.603
108810747	İktisat (Uzaktan Eğitim)	4	TM-1	100	3		241	522.000	---	234.482
108810253	Kamu Yönetimi	4	TM-2	90	3		46	106.000	---	371.080
108830196	Kamu Yönetimi (İÖ)	4	TM-2	90	3		2, 46	160.000	---	343.049
108810517	Kamu Yönetimi (Uzaktan Eğitim)	4	TM-2	100	3		241	450.000	---	257.394
108810262	Maliye	4	TM-1	85	3		46	128.000	---	361.922
108830203	Maliye (İÖ)	4	TM-1	85	3		2, 46	184.000	---	332.667
108810526	Maliye (Uzaktan Eğitim)	4	TM-1	100	3		241	471.000	---	247.254
108810289	Uluslararası İlişkiler	4	TM-2	90	3		46	107.000	---	370.135
108830221	Uluslararası İlişkiler (İÖ)	4	TM-2	90	3		2, 46	141.000	---	351.833
108810765	Uluslararası İlişkiler (Uzaktan Eğitim)	4	TM-2	100	3		241	---	---	---
	İlahiyat Fakültesi									
108810783	İlahiyat	4	YGS-4	120	3		1, 17, 121, 708	---	---	---
108830566	İlahiyat (İÖ)	4	YGS-4	120	3		1, 2, 17, 121, 708	---	---	---
108810695	İlköğretim Din Kültürü ve Ahlak Bilgisi Öğretmenliği	4	YGS-4	45	2	4	1, 75	80.400	21.200	408.727
	İşletme Fakültesi									
108810544	İnsan Kaynakları Yönetimi	4	TM-1	80	2			166.000	---	341.452
108830399	İnsan Kaynakları Yönetimi (İÖ)	4	TM-1	80	2		2	208.000	---	322.106
108810508	İnsan Kaynakları Yönetimi (Uzaktan Eğitim)	4	TM-1	100	3		241	452.000	---	251.845
108810244	İşletme	4	TM-1	135	4		46	181.000	---	333.917
108830187	İşletme (İÖ)	4	TM-1	135	4		2, 46	229.000	---	313.731
108810553	İşletme (İngilizce) (UOLP-Leeds Metropolitan)	4	TM-1	35			17, 21, 28, 251, 705	---	---	---

TABLO-4. Merkezi Yerleştirme İle Öğrenci Alan Yükseköğretim Lisans Programları

2012-ÖSYS TERCİH KILAVUZU

PROGRAM KODU (1)	PROGRAM ADI (2)	ÖGR. SÜRE (3)	PUAN TÜRÜ (4)	GENEL KONT (5)	OKUL BİRİNCİSİ KONT (6)	MEB BURS (7)	ÖZEL KOŞUL VE AÇIKLAMALAR (8)	2011-ÖSYS 0,15BAŞARI SIRASI (9)	2011-ÖSYS EK PUANLI B.SIRA (10)	2011-ÖSYS EN KÜÇÜK PUAN (11)	
108810271	Turizm İşletmeciliği	4	TM-1	80	2			46	281.000	---	296.220
108830212	Turizm İşletmeciliği (İÖ)	4	TM-1	80	2			2, 46	304.000	---	289.338
	Mühendislik Fakültesi										
108810314	Çevre Mühendisliği	4	MF-4	80	2			4	182.000	---	302.531
108830248	Çevre Mühendisliği (İÖ)	4	MF-4	80	2			2, 4	225.000	---	279.609
108810323	Elektrik-Elektronik Mühendisliği	4	MF-4	80	2			4	43.800	---	441.315
108830257	Elektrik-Elektronik Mühendisliği (İÖ)	4	MF-4	80	2			2, 4	59.200	---	414.829
108810332	Endüstri Mühendisliği	4	MF-4	100	3			4	48.500	---	432.840
108830266	Endüstri Mühendisliği (İÖ)	4	MF-4	100	3			2, 4	64.600	---	406.695
108810492	Endüstri Mühendisliği (Uzaktan Eğitim)	4	MF-4	50	2			241	284.000	---	254.029
108810341	Gıda Mühendisliği	4	MF-4	60	2			4	83.400	---	380.906
108810359	İnşaat Mühendisliği	4	MF-4	100	3			4	57.200	---	418.055
108830275	İnşaat Mühendisliği (İÖ)	4	MF-4	100	3			2, 4	72.600	---	395.046
108810368	Jeofizik Mühendisliği	4	MF-4	80	2				350.000	---	225.561
108830284	Jeofizik Mühendisliği (İÖ)	4	MF-4	80	2			2		---	
108810377	Makine Mühendisliği	4	MF-4	125	4			4	66.400	---	403.970
108830293	Makine Mühendisliği (İÖ)	4	MF-4	125	4			2, 4	81.000	---	383.902
108810386	Metaller ve Malzeme Mühendisliği	4	MF-4	90	3			4	123.000	---	341.802
108830309	Metaller ve Malzeme Mühendisliği (İÖ)	4	MF-4	90	3			2, 4	158.000	---	317.175
	Teknoloji Fakültesi										
108810571	Bilgisayar Mühendisliği	4	MF-4	22	1				62.000	---	410.625
108830442	Bilgisayar Mühendisliği (İÖ)	4	MF-4	22	1			2		---	
108810589	Bilgisayar Mühendisliği (M.T.O.K.)	4	MF-4	33	1			40, 53	113.000	---	350.010
108830451	Bilgisayar Mühendisliği (M.T.O.K.) (İÖ)	4	MF-4	33	1			2, 40, 53		---	
108810598	Elektrik-Elektronik Mühendisliği	4	MF-4	22	1				56.900	---	418.522
108830469	Elektrik-Elektronik Mühendisliği (İÖ)	4	MF-4	22	1			2		---	
108810605	Elektrik-Elektronik Mühendisliği (M.T.O.K.)	4	MF-4	33	1			40, 53	124.000	---	341.003
108830478	Elektrik-Elektronik Mühendisliği (M.T.O.K.) (İÖ)	4	MF-4	33	1			2, 40, 53		---	
108810614	İnşaat Mühendisliği	4	MF-4	22	1				73.200	---	394.131
108830487	İnşaat Mühendisliği (İÖ)	4	MF-4	22	1			2		---	
108810623	İnşaat Mühendisliği (M.T.O.K.)	4	MF-4	33	1			40, 53		---	
108830496	İnşaat Mühendisliği (M.T.O.K.) (İÖ)	4	MF-4	33	1			2, 40, 53		---	
108810632	Makine Mühendisliği	4	MF-4	22	1				84.300	---	379.700
108830503	Makine Mühendisliği (İÖ)	4	MF-4	22	1			2		---	
108810641	Makine Mühendisliği (M.T.O.K.)	4	MF-4	33	1			40, 53	182.000	---	302.152
108830512	Makine Mühendisliği (M.T.O.K.) (İÖ)	4	MF-4	33	1			2, 40, 53		---	
108810659	Mekatronik Mühendisliği	4	MF-4	22	1				37.700	---	452.550
108830521	Mekatronik Mühendisliği (İÖ)	4	MF-4	22	1			2		---	
108810668	Mekatronik Mühendisliği (M.T.O.K.)	4	MF-4	33	1			40, 53	135.000	---	332.224
108830539	Mekatronik Mühendisliği (M.T.O.K.) (İÖ)	4	MF-4	33	1			2, 40, 53		---	
108810677	Metaller ve Malzeme Mühendisliği	4	MF-4	22	1				145.000	---	325.141
108830548	Metaller ve Malzeme Mühendisliği (İÖ)	4	MF-4	22	1			2		---	
108810686	Metaller ve Malzeme Mühendisliği (M.T.O.K.)	4	MF-4	33	1			40, 53		---	
108830557	Metaller ve Malzeme Mühendisliği (M.T.O.K.) (İÖ)	4	MF-4	33	1			2, 40, 53		---	
108810474	Tıp Fakültesi	6	MF-3	30	1			272	6.390	---	520.809
	Sakarya Sağlık Yüksekokulu										
108810447	Ebelik	4	YGS-2	55	2			1, 38, 78, 87	170.000	15.300	334.388
108810456	Hemşirelik	4	YGS-2	120	3			1, 38, 87	116.000	13.000	371.858
	SELÇUK ÜNİVERSİTESİ (KONYA)										
108910013	Dış Hekimliği Fakültesi	5	MF-3	105	3				13.400	---	501.236
	Edebiyat Fakültesi										
108910216	Alman Dili ve Edebiyatı	4	DİL-1	60	2			83, 127	14.900	---	237.832
108930098	Alman Dili ve Edebiyatı (İÖ)	4	DİL-1	60	2			2, 83, 127		---	
108910225	Arap Dili ve Edebiyatı	4	DİL-3	55	2			121	10.900	---	351.011
108930529	Arap Dili ve Edebiyatı (İÖ)	4	DİL-3	55	2			2, 121	12.700	---	328.947
108910234	Arkeoloji	4	TM-3	75	2			83	311.000	---	298.331
108930105	Arkeoloji (İÖ)	4	TM-3	75	2			2, 83	349.000	---	288.450
108910252	Fars Dili ve Edebiyatı	4	DİL-3	45	2					---	
108910279	Fransız Dili ve Edebiyatı	4	DİL-1	50	2			85, 127		---	
108910288	İngiliz Dili ve Edebiyatı	4	DİL-1	70	2			77	7.530	---	357.873
108930141	İngiliz Dili ve Edebiyatı (İÖ)	4	DİL-1	70	2			2, 77	9.440	---	324.648
108911268	Karşılaştırmalı Edebiyat	4	DİL-1	40	1					---	
108910349	Rus Dili ve Edebiyatı	4	DİL-3	40	1				10.600	---	355.704
108910358	Sanat Tarihi	4	TS-2	75	2				89.400	---	360.512
108930177	Sanat Tarihi (İÖ)	4	TS-2	75	2			2	98.700	---	355.422
108910367	Sosyoloji	4	TM-3	80	2				94.700	---	376.615
108930186	Sosyoloji (İÖ)	4	TM-3	80	2			2	153.000	---	348.401
108910376	Tarih	4	TS-2	80	2				49.000	---	387.503
108930195	Tarih (İÖ)	4	TS-2	80	2			2	61.900	---	377.708
108910385	Türk Dili ve Edebiyatı	4	TS-2	90	3				21.700	---	416.042
108930202	Türk Dili ve Edebiyatı (İÖ)	4	TS-2	90	3			2	34.000	---	401.438
	Fen Fakültesi										
108910313	Biyokimya (İngilizce) (UOLP-Montana State Bozeman)	4	MF-3	30				17, 28, 178, 251, 750		---	
108910322	Biyokimya (İngilizce) (UOLP-Montana State Bozeman) (%30 Burslu)	4	MF-3	1				17, 28, 178, 187, 251, 750	66.100	---	395.331
108910243	Biyoloji	4	MF-2	95	3				315.000	---	218.867
108930114	Biyoloji (İÖ)	4	MF-2	95	3			2		---	
108910297	İstatistik	4	MF-1	90	3				273.000	---	260.490
108930486	İstatistik (İÖ)	4	MF-1	90	3			2	317.000	---	240.802
108910304	Kimya	4	MF-2	90	3					---	
108930159	Kimya (İÖ)	4	MF-2	90	3			2		---	
108910331	Matematik	4	MF-1	90	3				143.000	---	336.027
108930168	Matematik (İÖ)	4	MF-1	90	3			2	236.000	---	278.822
108910401	Hukuk Fakültesi	4	TM-2	250	7				15.000	---	461.228
108930211	Hukuk Fakültesi (İÖ)	4	TM-2	250	7			2	20.100	---	450.764
	İktisadi ve İdari Bilimler Fakültesi										
108910419	İktisat	4	TM-1	125	4			15	165.000	---	341.992
108930229	İktisat (İÖ)	4	TM-1	125	4			2, 15	220.000	---	317.220
108910428	İşletme	4	TM-1	135	4			15	165.000	---	341.996
108930238	İşletme (İÖ)	4	TM-1	135	4			2, 15	218.000	---	317.998
108910437	Kamu Yönetimi	4	TM-2	135	4			15	103.000	---	372.555
108930247	Kamu Yönetimi (İÖ)	4	TM-2	135	4			2, 15	158.000	---	343.831
108910446	Uluslararası İlişkiler	4	TM-2	115	3			15	118.000	---	364.006
108930256	Uluslararası İlişkiler (İÖ)	4	TM-2	115	3			2, 15	156.000	---	344.619
	İletişim Fakültesi										
108910464	Gazetecilik	4	TS-1	75	2			46	49.100	---	373.817
108930265	Gazetecilik (İÖ)	4	TS-1	75	2			2, 46	56.900	---	367.199

TABLO-4. Merkezi Yerleştirme İle Öğrenci Alan Yükseköğretim Lisans Programları

2012-ÖSYS TERCİH KILAVUZU

PROGRAM KODU (1)	PROGRAM ADI (2)	ÖGR.	PUAN	GENEL	OKUL	MEB	ÖZEL KOŞUL VE AÇIKLAMALAR (8)	2011-ÖSYS	2011-ÖSYS	2011-ÖSYS	
		SÜRE (3)	TÜRÜ (4)	KONT (5)	BİRİNCİSİ (6)	BURS (7)		0,15BAŞARI SIRASI (9)	EK PUANLI B.SIRA (10)	EN KÜÇÜK PUAN (11)	
108910473	Halkla İlişkiler ve Tanıtım	4	TS-1	75	2			46	42.600	---	379.725
108930274	Halkla İlişkiler ve Tanıtım (İÖ)	4	TS-1	75	2		2, 46	48.300	---	---	374.527
108910482	Radyo, Televizyon ve Sinema	4	TS-1	75	2			46	43.300	---	379.058
108930283	Radyo, Televizyon ve Sinema (İÖ)	4	TS-1	75	2		2	50.600	---	---	372.509
108911171	Reklamcılık	4	TS-1	55	2			46	41.000	---	381.336
108930626	Reklamcılık (İÖ)	4	TS-1	55	2		2	---	---	---	---
Mühendislik-Mimarlık Fakültesi											
108910579	Bilgisayar Mühendisliği	4	MF-4	70	2			15	51.500	---	427.620
108930565	Bilgisayar Mühendisliği (İÖ)	4	MF-4	70	2		2, 15	72.900	---	---	394.691
108910588	Çevre Mühendisliği	4	MF-4	70	2			15	202.000	---	291.030
108930547	Çevre Mühendisliği (İÖ)	4	MF-4	70	2		2	241.000	---	---	272.256
108910597	Elektrik-Elektronik Mühendisliği	4	MF-4	75	2			15	40.800	---	446.707
108930556	Elektrik-Elektronik Mühendisliği (İÖ)	4	MF-4	75	2		2	63.900	---	---	407.665
108910604	Endüstri Mühendisliği	4	MF-4	70	2			15	57.200	---	418.045
108911038	Harita Mühendisliği	4	MF-4	90	3			15	101.000	---	361.571
108930477	Harita Mühendisliği (İÖ)	4	MF-4	90	3		2, 15	135.000	---	---	332.124
108910613	İnşaat Mühendisliği	4	MF-4	90	3			15	55.300	---	421.184
108930362	İnşaat Mühendisliği (İÖ)	4	MF-4	90	3		2, 15	73.700	---	---	393.436
108910631	Jeoloji Mühendisliği	4	MF-4	80	2			15	325.000	---	237.826
108930389	Jeoloji Mühendisliği (İÖ)	4	MF-4	80	2		2, 15	358.000	---	---	216.230
108910649	Kimya Mühendisliği	4	MF-4	70	2			15	136.000	---	331.502
108930538	Kimya Mühendisliği (İÖ)	4	MF-4	70	2		2, 15	185.000	---	---	300.471
108910658	Maden Mühendisliği	4	MF-4	70	2			15	323.000	---	238.851
108930398	Maden Mühendisliği (İÖ)	4	MF-4	70	2		2, 15	358.000	---	---	216.277
108910667	Makine Mühendisliği	4	MF-4	100	3		15, 17, 86	72.000	---	---	395.890
108930405	Makine Mühendisliği (İÖ)	4	MF-4	100	3		2, 15, 17, 86	98.300	---	---	364.250
108910676	Makine Mühendisliği (İngilizce) (UOLP-Montana State Bozeman)	4	MF-4	30			17, 28, 178, 251, 750	---	---	---	---
108910949	Metaller ve Malzeme Mühendisliği	4	MF-4	50	2			15	147.000	---	323.830
108910694	Mimarlık	4	MF-4	70	2			15	28.600	---	470.619
108910701	Şehir ve Bölge Planlama	4	MF-4	60	2			15	133.000	---	333.770
Sağlık Bilimleri Fakültesi											
108911108	Ebelik	4	MF-3	95	3			38, 78	124.000	---	321.370
108911117	Hemşirelik	4	MF-3	135	4			38	78.400	---	375.659
108911126	Sağlık Yönetimi	4	TM-1	65	2			2	81.800	---	391.162
108930583	Sağlık Yönetimi (İÖ)	4	TM-1	65	2			2	98.400	---	379.931
108911135	Sosyal Hizmet	4	TM-3	70	2			2	32.800	---	430.644
108910719	Selçuklu Tıp Fakültesi	6	MF-3	120	3			2	6.770	---	519.583
Teknoloji Fakültesi											
108911205	Bilgisayar Mühendisliği	4	MF-4	18	1			2	---	---	---
108930635	Bilgisayar Mühendisliği (İÖ)	4	MF-4	18	1			2	---	---	---
108911214	Bilgisayar Mühendisliği (M.T.O.K.)	4	MF-4	27	1			40, 53	---	---	---
108930644	Bilgisayar Mühendisliği (M.T.O.K.) (İÖ)	4	MF-4	27	1			2, 40, 53	---	---	---
108911223	Elektrik-Elektronik Mühendisliği	4	MF-4	18	1			2	---	---	---
108930653	Elektrik-Elektronik Mühendisliği (İÖ)	4	MF-4	18	1			2	---	---	---
108911232	Elektrik-Elektronik Mühendisliği (M.T.O.K.)	4	MF-4	27	1			40, 53	---	---	---
108930662	Elektrik-Elektronik Mühendisliği (M.T.O.K.) (İÖ)	4	MF-4	27	1			2, 40, 53	---	---	---
108911241	Makine Mühendisliği	4	MF-4	18	1			2	---	---	---
108930671	Makine Mühendisliği (İÖ)	4	MF-4	18	1			2	---	---	---
108911259	Makine Mühendisliği (M.T.O.K.)	4	MF-4	27	1			40, 53	---	---	---
108930689	Makine Mühendisliği (M.T.O.K.) (İÖ)	4	MF-4	27	1			2, 40, 53	---	---	---
108910755	Veteriner Fakültesi	5	MF-3	155	4			2	110.000	---	334.529
Ziraat Fakültesi											
108910958	Bahçe Bitkileri	4	MF-2	35	1			2	209.000	---	272.106
108910967	Bitki Koruma	4	MF-2	35	1			2	167.000	---	294.757
108910764	Gıda Mühendisliği	4	MF-4	75	2			15	120.000	---	344.607
108911189	Peyzaj Mimarlığı	4	MF-4	35	1			---	---	---	---
108910976	Tarım Ekonomisi	4	TM-1	35	1			2	252.000	---	305.627
108910985	Tarım Makineleri	4	MF-4	35	1			2	348.000	---	227.020
108910994	Tarımsal Yapılar ve Sulama	4	MF-4	35	1			2	339.000	---	231.879
108911002	Tarla Bitkileri	4	MF-3	35	1			2	237.000	---	237.323
108911011	Toprak Bilimi ve Bitki Besleme	4	MF-2	35	1			2	261.000	---	248.952
108911029	Zootekni	4	MF-2	35	1			2	284.000	---	239.363
Turizm İşletmeciliği ve Otelcilik Yüksekokulu											
108911144	Konaklama İşletmeciliği	4	YGS-6	105	3			1	479.000	87.800	283.959
Akşehir Kadir Yallağöz Sağlık Yüksekokulu											
108911153	Beslenme ve Diyetetik	4	YGS-2	45	2			1	23.400	4.740	481.866
108910843	Hemşirelik	4	YGS-2	95	3			1, 38	112.000	12.800	374.879
Beyşehir Ali Akkanat İşletme Fakültesi											
108911162	İşletme	4	TM-1	85	3			2	264.000	---	301.674
108930592	İşletme (İÖ)	4	TM-1	85	3			2	305.000	---	289.000
Beyşehir Ali Akkanat Turizm İşletmeciliği ve Otelcilik Yüksekokulu											
108911083	Konaklama İşletmeciliği	4	YGS-6	85	3			1	520.000	97.100	277.202
108930574	Konaklama İşletmeciliği (İÖ)	4	YGS-6	85	3			1, 2	565.000	107.000	270.074
Seydişehir Ahmet Cengiz Mühendislik Fakültesi											
108911198	Makine Mühendisliği	4	MF-4	85	3			2	---	---	---
108930617	Makine Mühendisliği (İÖ)	4	MF-4	85	3			2	---	---	---
SIIRT ÜNİVERSİTESİ											
Eğitim Fakültesi											
109010064	Bilgisayar ve Öğretim Teknolojileri Öğretmenliği	4	YGS-1	50	2			1	178.000	6.260	341.551
109010019	Fen Bilgisi Öğretmenliği	4	MF-2	85	3			1	---	---	---
109010028	İlköğretim Matematik Öğretmenliği	4	MF-1	70	2			1	97.900	12.800	373.886
109010037	Sınıf Öğretmenliği	4	TM-2	90	3			1	60.900	9.950	401.476
109010046	Sosyal Bilgiler Öğretmenliği	4	TS-1	90	3			1	28.400	1.860	394.773
109010116	Türkçe Öğretmenliği	4	TS-2	50	2			1	12.000	1.330	432.743
Fen-Edebiyat Fakültesi											
109010082	Matematik	4	MF-1	50	2			2	---	---	---
Mühendislik-Mimarlık Fakültesi											
109010107	Kimya Mühendisliği	4	MF-4	50	2			2	---	---	---
Sağlık Yüksekokulu											
109010055	Hemşirelik	4	YGS-2	110	3			1, 38	145.000	14.300	349.694
SINOP ÜNİVERSİTESİ											
Eğitim Fakültesi											
109110018	Fen Bilgisi Öğretmenliği	4	MF-2	50	2			1	---	---	---
109110027	Okul Öncesi Öğretmenliği	4	YGS-5	60	2	5		1, 75	77.200	16.300	421.708
109110036	Sınıf Öğretmenliği	4	TM-2	80	2			1	70.200	10.900	394.249
109110106	Sosyal Bilgiler Öğretmenliği	4	TS-1	50	2			1	31.600	1.970	391.095

TABLO-4. Merkezi Yerleştirme İle Öğrenci Alan Yükseköğretim Lisans Programları

2012-ÖSYS TERCİH KILAVUZU

PROGRAM KODU (1)	PROGRAM ADI (2)	ÖGR. SÜRE (3)	PUAN TÜRÜ (4)	GENEL KONT (5)	OKUL BİRİNCİSİ KONT (6)	MEB BURS (7)	ÖZEL KOŞUL VE AÇIKLAMALAR (8)	2011-ÖSYS 0,15BAŞARI SIRASI (9)	2011-ÖSYS EK PUANLI B.SIRA (10)	2011-ÖSYS EN KÜÇÜK PUAN (11)
Fen-Edebiyat Fakültesi										
109110045	Biyoloji	4	MF-2	50	2					---
109110099	İstatistik	4	MF-1	50	2			339.000		230.360
109130049	İstatistik (İÖ)	4	MF-1	50	2			2 347.000		224.948
109110054	Matematik	4	MF-1	50	2					---
109130058	Matematik (İÖ)	4	MF-1	50	2			2 281.000		256.794
109110124	Türk Dili ve Edebiyatı	4	TS-2	50	2					---
109130094	Türk Dili ve Edebiyatı (İÖ)	4	TS-2	50	2			2		---
Sağlık Yüksekokulu										
109110072	Hemşirelik	4	YGS-2	80	2			1, 38 140.000	14.100	353.276
Boyabat İktisadi ve İdari Bilimler Fakültesi										
109110115	İşletme	4	TM-1	55	2			309.000		287.975
SULEYMAN DEMİREL ÜNİVERSİTESİ (ISPARTA)										
Dış Hekimliği Fakültesi										
109210017	Eğitim Fakültesi	5	MF-3	85	3			87 14.300		499.136
2012-ÖSYS										
109210908	Bilgisayar ve Öğretim Teknolojileri Öğretmenliği	4	YGS-1	45	2			1		---
109210838	İngilizce Öğretmenliği	4	DİL-1	35	1	3	1, 15, 75	4.540	1.260	409.127
Fen-Edebiyat Fakültesi										
109210026	Arkeoloji	4	TM-3	40	1			125 329.000		293.726
109230454	Arkeoloji (İÖ)	4	TM-3	40	1			2		---
109210035	Biyoloji	4	MF-2	55	2					---
109210044	Coğrafya	4	TS-1	50	2				18.700	407.837
109230312	Coğrafya (İÖ)	4	TS-1	50	2			2 31.100		391.641
109210053	Felsefe	4	TM-3	60	2				252.000	315.013
109230296	Felsefe (İÖ)	4	TM-3	60	2			2 244.000		317.417
109210071	İngiliz Dili ve Edebiyatı	4	DİL-1	50	2			21, 77 8.700		337.455
109210089	Kimya	4	MF-2	70	2					---
109210098	Matematik	4	MF-1	80	2				187.000	306.537
109230048	Matematik (İÖ)	4	MF-1	80	2			2 288.000		253.734
109210105	Sosyoloji	4	TM-3	80	2				151.000	349.494
109230057	Sosyoloji (İÖ)	4	TM-3	80	2			2 184.000		336.739
109210114	Tarih	4	TS-2	80	2				60.500	378.665
109230066	Tarih (İÖ)	4	TS-2	80	2			2 71.600		371.147
109210123	Türk Dili ve Edebiyatı	4	TS-2	70	2				33.500	401.970
109230075	Türk Dili ve Edebiyatı (İÖ)	4	TS-2	70	2			2 41.200		394.329
109210759	Hukuk Fakültesi	4	TM-2	150	4				19.300	452.260
İktisadi ve İdari Bilimler Fakültesi										
109210132	Çalışma Ekonomisi ve Endüstri İlişkileri	4	TM-1	80	2				217.000	318.429
109230278	Çalışma Ekonomisi ve Endüstri İlişkileri (İÖ)	4	TM-1	80	2			2 254.000		304.892
109210141	Ekonometri	4	TM-1	70	2				285.000	294.873
109230463	Ekonometri (İÖ)	4	TM-1	70	2			2		---
109210159	İktisat	4	TM-1	125	4				235.000	311.528
109230084	İktisat (İÖ)	4	TM-1	125	4			2 280.000		296.558
109210168	İşletme	4	TM-1	145	4				240.000	309.599
109230093	İşletme (İÖ)	4	TM-1	145	4			2, 15 285.000		294.971
109210177	Kamu Yönetimi	4	TM-2	125	4				156.000	344.658
109230109	Kamu Yönetimi (İÖ)	4	TM-2	125	4			2 211.000		322.816
109210186	Maliye	4	TM-1	100	3				171.000	338.705
109230118	Maliye (İÖ)	4	TM-1	100	3			2 229.000		313.880
109210768	Sağlık Yönetimi	4	TM-1	60	2				88.100	386.811
109230339	Sağlık Yönetimi (İÖ)	4	TM-1	60	2			2 99.800		378.974
109210865	Uluslararası İlişkiler	4	TM-2	55	2				131.000	357.218
109230427	Uluslararası İlişkiler (İÖ)	4	TM-2	55	2			2 169.000		338.987
109210195	İlahiyat Fakültesi	4	YGS-4	150	4			1, 121 133.000	30.500	383.756
109230303	İlahiyat Fakültesi (İÖ)	4	YGS-4	150	4			1, 2, 121 178.000	37.700	368.406
Mimarlık Fakültesi										
109210308	Mimarlık	4	MF-4	50	2				35.100	457.570
109210317	Şehir ve Bölge Planlama	4	MF-4	40	1			46 147.000		323.946
Mühendislik Fakültesi										
109210202	Bilgisayar Mühendisliği	4	MF-4	70	2			15 63.400		408.454
109230287	Bilgisayar Mühendisliği (İÖ)	4	MF-4	70	2			2, 15 92.300		370.520
109210883	Bilgisayar Mühendisliği (Uzaktan Eğitim)	4	MF-4	50	2			241 268.000		260.342
109210211	Çevre Mühendisliği	4	MF-4	60	2			15 224.000		280.338
109230269	Çevre Mühendisliği (İÖ)	4	MF-4	60	2			2, 15 264.000		261.993
109210229	Elektronik ve Haberleşme Mühendisliği	4	MF-4	60	2			15 51.100		428.258
109230127	Elektronik ve Haberleşme Mühendisliği (İÖ)	4	MF-4	60	2			2, 15 71.600		396.408
109210238	Endüstri Mühendisliği	4	MF-4	50	2			15 68.300		401.114
109210247	Gıda Mühendisliği	4	MF-4	65	2			15 132.000		334.845
109210256	İnşaat Mühendisliği	4	MF-4	100	3			15 78.900		386.665
109230136	İnşaat Mühendisliği (İÖ)	4	MF-4	100	3			2 96.100		366.550
109210265	Jeofizik Mühendisliği	4	MF-4	60	2					---
109210274	Jeoloji Mühendisliği	4	MF-4	80	2			46 345.000		228.824
109230154	Jeoloji Mühendisliği (İÖ)	4	MF-4	80	2			2, 46		---
109210874	Kimya Mühendisliği	4	MF-4	35	1			15 159.000		316.381
109210283	Maden Mühendisliği	4	MF-4	80	2			46 350.000		225.201
109230163	Maden Mühendisliği (İÖ)	4	MF-4	80	2			2, 46		---
109210292	Makine Mühendisliği	4	MF-4	110	3			15 101.000		361.700
109230172	Makine Mühendisliği (İÖ)	4	MF-4	110	3			2 131.000		335.517
109210856	Otomotiv Mühendisliği	4	MF-4	35	1				71.900	395.993
109210326	Tekstil Mühendisliği	4	MF-4	70	2			15 302.000		246.924
109230181	Tekstil Mühendisliği (İÖ)	4	MF-4	70	2			2 340.000		231.379
Orman Fakültesi										
109210344	Orman Endüstrisi Mühendisliği	4	MF-4	45	2			15 336.000		233.159
109230357	Orman Endüstrisi Mühendisliği (İÖ)	4	MF-4	45	2			2, 46		---
109210335	Orman Mühendisliği	4	MF-4	85	3				277.000	256.663
109230348	Orman Mühendisliği (İÖ)	4	MF-4	85	3			2, 46 342.000		230.452
109210353	Peyzaj Mimarlığı	4	MF-4	35	1			46 212.000		286.324
Sağlık Bilimleri Fakültesi										
109210644	Ebelik	4	MF-3	65	2			38, 78, 87 125.000		320.025
109210653	Fizyoterapi ve Rehabilitasyon	4	MF-3	85	3			87 16.500		493.675
109210662	Hemşirelik	4	MF-3	115	3			38, 87 81.500		371.080
109230445	Hemşirelik (İÖ)	4	MF-3	115	3			2, 38, 87		---
Teknoloji Fakültesi										
109210777	Elektrik-Elektronik Mühendisliği	4	MF-4	26	1				69.700	399.139
109230366	Elektrik-Elektronik Mühendisliği (İÖ)	4	MF-4	26	1			2 88.700		374.501
109210786	Elektrik-Elektronik Mühendisliği (M.T.O.K.)	4	MF-4	39	1			40, 53 141.000		327.940

TABLO-4. Merkezi Yerleştirme İle Öğrenci Alan Yükseköğretim Lisans Programları

2012-ÖSYS TERCİH KILAVUZU

PROGRAM KODU (1)	PROGRAM ADI (2)	ÖGR. SÜRE (3)	PUAN TÜRÜ (4)	GENEL KONT (5)	OKUL BİRİNCİSİ KONT (6)	MEB BURS (7)	ÖZEL KOŞUL VE AÇIKLAMALAR (8)	2011-ÖSYS 0,15BAŞARI SIRASI (9)	2011-ÖSYS EK PUANLI B.SIRA (10)	2011-ÖSYS EN KÜÇÜK PUAN (11)
109230375	Elektrik-Elektronik Mühendisliği (M.T.O.K.) (İÖ)	4	MF-4	39	1		2, 40, 53	159.000	---	316.053
109210795	Enerji Sistemleri Mühendisliği	4	MF-4	26	1			100.000	---	362.354
109230384	Enerji Sistemleri Mühendisliği (İÖ)	4	MF-4	26	1		2	141.000	---	328.475
109210802	Enerji Sistemleri Mühendisliği (M.T.O.K.)	4	MF-4	39	1		40, 53		---	
109230393	Enerji Sistemleri Mühendisliği (M.T.O.K.) (İÖ)	4	MF-4	39	1		2, 40, 53		---	
109210811	İmalat Mühendisliği	4	MF-4	26	1			201.000	---	291.913
109230409	İmalat Mühendisliği (İÖ)	4	MF-4	26	1		2	239.000	---	272.978
109210829	İmalat Mühendisliği (M.T.O.K.)	4	MF-4	39	1		40, 53	268.000	---	260.370
109230418	İmalat Mühendisliği (M.T.O.K.) (İÖ)	4	MF-4	39	1		2, 40, 53	305.000	---	245.800
109210441	Tıp Fakültesi	6	MF-3	170	5		46	8.920	---	513.170
	Ziraat Fakültesi									
109210671	Bahçe Bitkileri	4	MF-2	35	1		46	214.000	---	269.849
109210689	Bitki Koruma	4	MF-2	35	1		46	172.000	---	291.863
109210698	Tarım Ekonomisi	4	TM-1	35	1		46	277.000	---	297.494
109210705	Tarım Makineleri	4	MF-4	35	1		46		---	
109210714	Tarımsal Yapılar ve Sulama	4	MF-4	35	1		46	353.000	---	222.584
109210847	Tarımsal Biyoteknoloji	4	MF-3	35	1			291.000	---	236.058
109210723	Tarla Bitkileri	4	MF-3	35	1		46	270.000	---	244.552
109210732	Toprak Bilimi ve Bitki Besleme	4	MF-2	35	1		46	285.000	---	239.198
109210741	Zootekni	4	MF-2	55	2			314.000	---	219.561
	Yalvaç Büyükkütlu Uygulamalı Bilimler Yüksekokulu									
109210892	Muhasebe ve Finansal Yönetim	4	YGS-6	55	2		1	...	---	----
109230436	Muhasebe ve Finansal Yönetim (İÖ)	4	YGS-6	55	2		1, 2	...	---	----
	SÜLEYMAN ŞAH ÜNİVERSİTESİ (İSTANBUL)									
	İnsan ve Toplum Bilimleri Fakültesi									
205210197	Psikoloji (İngilizce)	4	TM-3	10			17, 21, 28, 768	...	---	----
205210046	Psikoloji (İngilizce) (Tam Burslu)	4	TM-3	5			3, 17, 21, 28, 768	4.300	---	492.663
205210055	Psikoloji (İngilizce) (%50 Burslu)	4	TM-3	20			3, 17, 21, 28, 768	59.500	---	401.716
205210064	Psikoloji (İngilizce) (%25 Burslu)	4	TM-3	25			3, 17, 21, 28, 768	92.600	---	377.904
205210073	Sosyoloji (İngilizce) (Tam Burslu)	4	TM-3	5			3, 17, 21, 28, 768	34.500	---	428.489
205210082	Sosyoloji (İngilizce) (%50 Burslu)	4	TM-3	30			3, 17, 21, 28, 768	237.000	---	319.577
205210091	Sosyoloji (İngilizce) (%25 Burslu)	4	TM-3	15			3, 17, 21, 28, 768	308.000	---	299.157
205210285	Türk Dili ve Edebiyatı	4	TS-2	5			46, 768	...	---	----
205210019	Türk Dili ve Edebiyatı (Tam Burslu)	4	TS-2	5			3, 46, 768	662	---	494.209
205210028	Türk Dili ve Edebiyatı (%50 Burslu)	4	TS-2	20			3, 46, 768	2.700	---	466.520
205210037	Türk Dili ve Edebiyatı (%25 Burslu)	4	TS-2	20			3, 46, 768	3.400	---	461.735
205210294	Uluslararası İlişkiler (İngilizce)	4	TM-2	5			17, 21, 28, 768	...	---	----
205210222	Uluslararası İlişkiler (İngilizce) (Tam Burslu)	4	TM-2	5			3, 17, 21, 28, 768	...	---	----
205210231	Uluslararası İlişkiler (İngilizce) (%50 Burslu)	4	TM-2	20			3, 17, 21, 28, 768	...	---	----
205210249	Uluslararası İlişkiler (İngilizce) (%25 Burslu)	4	TM-2	20			3, 17, 21, 28, 768	...	---	----
	İşletme ve Yönetim Bilimleri Fakültesi									
205210204	İşletme (İngilizce)	4	TM-1	5			17, 21, 28, 768	...	---	----
205210107	İşletme (İngilizce) (Tam Burslu)	4	TM-1	5			3, 17, 21, 28, 768	29.100	---	438.247
205210116	İşletme (İngilizce) (%50 Burslu)	4	TM-1	25			3, 17, 21, 28, 768	263.000	---	301.778
205210125	İşletme (İngilizce) (%25 Burslu)	4	TM-1	25			3, 17, 21, 28, 768	302.000	---	289.814
205210134	İktisat (İngilizce) (Tam Burslu)	4	TM-1	5			3, 17, 21, 28, 768	37.300	---	428.420
205210143	İktisat (İngilizce) (%50 Burslu)	4	TM-1	30			3, 17, 21, 28, 768	252.000	---	305.378
205210152	İktisat (İngilizce) (%25 Burslu)	4	TM-1	15			3, 17, 21, 28, 768	328.000	---	282.797
205210213	Siyaset Bilimi ve Kamu Yönetimi (İngilizce)	4	TM-2	5			17, 21, 28, 768	...	---	----
205210161	Siyaset Bilimi ve Kamu Yönetimi (İngilizce) (Tam Burslu)	4	TM-2	5			3, 17, 21, 28, 768	21.300	---	448.541
205210179	Siyaset Bilimi ve Kamu Yönetimi (İngilizce) (%50 Burslu)	4	TM-2	20			3, 17, 21, 28, 768	127.000	---	359.400
205210188	Siyaset Bilimi ve Kamu Yönetimi (İngilizce) (%25 Burslu)	4	TM-2	20			3, 17, 21, 28, 768	139.000	---	353.038
205210258	Uluslararası Ticaret ve Finans (İngilizce) (Tam Burslu)	4	TM-1	5			3, 17, 21, 28, 768	...	---	----
205210267	Uluslararası Ticaret ve Finans (İngilizce) (%50 Burslu)	4	TM-1	30			3, 17, 21, 28, 768	...	---	----
205210276	Uluslararası Ticaret ve Finans (İngilizce) (%25 Burslu)	4	TM-1	15			3, 17, 21, 28, 768	...	---	----
	SIRNAK ÜNİVERSİTESİ									
	İktisadi ve İdari Bilimler Fakültesi									
109310034	İktisat	4	TM-1	63	2			380.000	---	269.284
109330029	İktisat (İÖ)	4	TM-1	63	2		2	410.000	---	261.780
109310025	İşletme	4	TM-1	63	2			380.000	---	269.142
109310016	İlahiyat Fakültesi	4	YGS-4	100	3		1, 121	218.000	43.800	356.833
109330038	İlahiyat Fakültesi (İÖ)	4	YGS-4	100	3		1, 2, 121	235.000	46.300	352.432
	Mühendislik Fakültesi									
109310052	Enerji Sistemleri Mühendisliği	4	MF-4	45	2			...	---	----
109310043	İnşaat Mühendisliği	4	MF-4	50	2			160.000	---	315.389
109330011	İnşaat Mühendisliği (İÖ)	4	MF-4	50	2		2	176.000	---	305.880
	SİFA ÜNİVERSİTESİ (İZMİR)									
205310036	Diş Hekimliği Fakültesi	5	MF-3	34			772	23.800	---	477.259
205310045	Diş Hekimliği Fakültesi (Tam Burslu)	5	MF-3	3			3, 772	11.600	---	505.849
205310142	Diş Hekimliği Fakültesi (%50 Burslu)	5	MF-3	3			3, 772	...	---	----
	Sağlık Bilimleri Fakültesi									
205310099	Beslenme ve Diyetetik	4	MF-3	48			772	55.300	---	414.084
205310063	Beslenme ve Diyetetik (Tam Burslu)	4	MF-3	6			3, 772	18.000	---	490.126
205310072	Beslenme ve Diyetetik (%50 Burslu)	4	MF-3	6			3, 772	22.100	---	481.040
205310106	Fizyoterapi ve Rehabilitasyon	4	MF-3	48			772	35.100	---	453.239
205310054	Fizyoterapi ve Rehabilitasyon (Tam Burslu)	4	MF-3	6			3, 772	13.400	---	501.450
205310081	Fizyoterapi ve Rehabilitasyon (%50 Burslu)	4	MF-3	6			3, 772	15.500	---	495.982
205310115	Hemşirelik	4	MF-3	56			38, 772	135.000	---	311.704
205310124	Hemşirelik (Tam Burslu)	4	MF-3	7			3, 38, 772	37.200	---	448.906
205310133	Hemşirelik (%50 Burslu)	4	MF-3	7			3, 38, 772	52.000	---	419.783
205310018	Tıp Fakültesi	6	MF-3	48			772	4.220	---	528.557
205310027	Tıp Fakültesi (Tam Burslu)	6	MF-3	6			3, 772	238	---	557.922
205310151	Tıp Fakültesi (%50 Burslu)	6	MF-3	6			3, 772	...	---	----
	TED ÜNİVERSİTESİ (ANKARA)									
	Eğitim Fakültesi									
206710029	Öğretmenlik Programları (İngilizce) (Tam Burslu)	4	TM-2	18			1, 3, 17, 21, 28, 812	...	---	----
206710065	Öğretmenlik Programları (İngilizce) (%50 Burslu)	4	TM-2	72			1, 3, 17, 21, 28, 812	...	---	----
	İktisadi ve İdari Bilimler Fakültesi									
206710038	İktisadi ve İdari Bilimler Programları (İngilizce) (Tam Burslu)	4	TM-2	10			3, 17, 21, 28, 812	...	---	----
206710074	İktisadi ve İdari Bilimler Programları (İngilizce) (%50 Burslu)	4	TM-2	85			3, 17, 21, 28, 812	...	---	----
	Mühendislik ve Mimarlık Fakültesi									
206710011	Mimarlık (İngilizce) (Tam Burslu)	4	MF-4	4			3, 17, 21, 28, 812	...	---	----
206710047	Mimarlık (İngilizce) (%50 Burslu)	4	MF-4	36			3, 17, 21, 28, 812	...	---	----
206710056	Mühendislik Programları (İngilizce) (Tam Burslu)	4	MF-4	10			3, 17, 21, 28, 812	...	---	----
206710083	Mühendislik Programları (İngilizce) (%50 Burslu)	4	MF-4	85			3, 17, 21, 28, 812	...	---	----

TABLO-4. Merkezi Yerleştirme İle Öğrenci Alan Yükseköğretim Lisans Programları

2012-ÖSYS TERCİH KILAVUZU

PROGRAM KODU (1)	PROGRAM ADI (2)	ÖGR. SÜRE (3)	PUAN TÜRÜ (4)	GENEL KONT (5)	OKUL BİRİNCİSİ KONT (6)	MEB BURS (7)	ÖZEL KOŞUL VE AÇIKLAMALAR (8)	2011-ÖSYS 0,15BAŞARI SIRASI (9)	2011-ÖSYS EK PUANLI B.SIRA (10)	2011-ÖSYS EN KÜÇÜK PUAN (11)
TOBB EKONOMİ VE TEKNOLOJİ ÜNİVERSİTESİ (ANKARA)										
Fen-Edebiyat Fakültesi										
205410486	İngiliz Dili ve Edebiyatı (Tam Burslu)	4	DİL-1	10			3, 21, 28, 107	1.260	---	469.046
205410495	İngiliz Dili ve Edebiyatı (%50 Burslu)	4	DİL-1	15			3, 21, 28, 107	10.500	---	306.710
205410017	Matematik (Tam Burslu)	4	MF-1	10			3, 17, 21, 86, 107	28.200	---	474.341
205410459	Matematik (%50 Burslu)	4	MF-1	5			3, 17, 21, 86, 107		---	
205410026	Tarih (Tam Burslu)	4	TS-2	10			3, 21, 107	2.930	---	464.909
205410468	Tarih (%50 Burslu)	4	TS-2	10			3, 21, 107	173.000	---	321.711
205410035	Türk Dili ve Edebiyatı (Tam Burslu)	4	TS-2	10			3, 21, 107	610	---	495.682
205410477	Türk Dili ve Edebiyatı (%50 Burslu)	4	TS-2	10			3, 21, 107	93.500	---	358.228
Güzel Sanatlar, Tasarım ve Mimarlık Fakültesi										
205410698	İç Mimarlık ve Çevre Tasarımı	4	TM-1	35			21, 107	...	---	----
205410705	İç Mimarlık ve Çevre Tasarımı (Tam Burslu)	4	TM-1	5			3, 21, 107	...	---	----
205410714	İç Mimarlık ve Çevre Tasarımı (%50 Burslu)	4	TM-1	5			3, 21, 107	...	---	----
205410723	İç Mimarlık ve Çevre Tasarımı (%25 Burslu)	4	TM-1	5			3, 21, 107	...	---	----
205410502	Mimarlık	4	MF-4	10			21, 107	40.100	---	448.128
205410432	Mimarlık (Tam Burslu)	4	MF-4	5			3, 21, 107	13.200	---	504.618
205410441	Mimarlık (%50 Burslu)	4	MF-4	5			3, 21, 107	22.400	---	483.935
205410556	Mimarlık (%25 Burslu)	4	MF-4	10			3, 21, 107	...	---	----
205410265	Hukuk Fakültesi	4	TM-2	35			21, 107	31.000	---	432.741
205410283	Hukuk Fakültesi (Tam Burslu)	4	TM-2	10			3, 21, 107	172	---	545.122
205410362	Hukuk Fakültesi (%50 Burslu)	4	TM-2	10			3, 21, 107	9.150	---	475.840
205410565	Hukuk Fakültesi (%25 Burslu)	4	TM-2	10			3, 21, 107	...	---	----
İktisadi ve İdari Bilimler Fakültesi										
205410044	İktisat	4	TM-1	30			17, 21, 86, 107	446.000	---	253.289
205410053	İktisat (Tam Burslu)	4	TM-1	9			3, 17, 21, 86, 107	1.810	---	515.356
205410292	İktisat (%50 Burslu)	4	TM-1	20			3, 17, 21, 86, 107	85.400	---	388.676
205410574	İktisat (%25 Burslu)	4	TM-1	21			3, 17, 21, 86, 107	...	---	----
205410062	İşletme	4	TM-1	40			17, 21, 86, 107	301.000	---	290.223
205410071	İşletme (Tam Burslu)	4	TM-1	9			3, 17, 21, 86, 107	2.050	---	513.073
205410308	İşletme (%50 Burslu)	4	TM-1	10			3, 17, 21, 86, 107	64.000	---	404.515
205410583	İşletme (%25 Burslu)	4	TM-1	21			3, 17, 21, 86, 107	...	---	----
205410653	Siyaset Bilimi	4	TM-2	10			17, 21, 86, 107	...	---	----
205410662	Siyaset Bilimi (Tam Burslu)	4	TM-2	5			3, 17, 21, 86, 107	...	---	----
205410671	Siyaset Bilimi (%50 Burslu)	4	TM-2	10			3, 17, 21, 86, 107	...	---	----
205410689	Siyaset Bilimi (%25 Burslu)	4	TM-2	10			3, 17, 21, 86, 107	...	---	----
205410371	Uluslararası Girişimcilik	4	TM-1	25			17, 21, 86, 107	346.000	---	277.877
205410389	Uluslararası Girişimcilik (Tam Burslu)	4	TM-1	5			3, 17, 21, 86, 107	4.820	---	495.744
205410398	Uluslararası Girişimcilik (%50 Burslu)	4	TM-1	10			3, 17, 21, 86, 107	88.000	---	386.882
205410089	Uluslararası İlişkiler	4	TM-2	50			17, 21, 86, 107	366.000	---	277.869
205410098	Uluslararası İlişkiler (Tam Burslu)	4	TM-2	9			3, 17, 21, 86, 107	5.600	---	488.561
205410317	Uluslararası İlişkiler (%50 Burslu)	4	TM-2	10			3, 17, 21, 86, 107	84.000	---	384.657
205410592	Uluslararası İlişkiler (%25 Burslu)	4	TM-2	11			3, 17, 21, 86, 107	...	---	----
Mühendislik Fakültesi										
205410105	Bilgisayar Mühendisliği	4	MF-4	10			17, 21, 86, 107	97.900	---	364.656
205410114	Bilgisayar Mühendisliği (Tam Burslu)	4	MF-4	10			3, 17, 21, 86, 107	8.050	---	518.345
205410326	Bilgisayar Mühendisliği (%50 Burslu)	4	MF-4	20			3, 17, 21, 86, 107	33.200	---	461.418
205410617	Bilgisayar Mühendisliği (%25 Burslu)	4	MF-4	30			3, 17, 21, 86, 107	...	---	----
205410405	Biyomedikal Mühendisliği	4	MF-4	10			17, 21, 86, 107	64.500	---	406.759
205410414	Biyomedikal Mühendisliği (Tam Burslu)	4	MF-4	5			3, 17, 21, 86, 107	16.100	---	497.501
205410423	Biyomedikal Mühendisliği (%50 Burslu)	4	MF-4	10			3, 17, 21, 86, 107	31.500	---	464.860
205410608	Biyomedikal Mühendisliği (%25 Burslu)	4	MF-4	5			3, 17, 21, 86, 107	...	---	----
205410123	Elektrik-Elektronik Mühendisliği	4	MF-4	15			17, 21, 86, 107	71.900	---	395.967
205410132	Elektrik-Elektronik Mühendisliği (Tam Burslu)	4	MF-4	10			3, 17, 21, 86, 107	1.630	---	544.475
205410335	Elektrik-Elektronik Mühendisliği (%50 Burslu)	4	MF-4	20			3, 17, 21, 86, 107	23.700	---	480.928
205410626	Elektrik-Elektronik Mühendisliği (%25 Burslu)	4	MF-4	35			3, 17, 21, 86, 107	...	---	----
205410141	Endüstri Mühendisliği	4	MF-4	20			17, 21, 86, 107	66.200	---	404.331
205410159	Endüstri Mühendisliği (Tam Burslu)	4	MF-4	10			3, 17, 21, 86, 107	6.050	---	524.321
205410344	Endüstri Mühendisliği (%50 Burslu)	4	MF-4	20			3, 17, 21, 86, 107	26.500	---	475.195
205410635	Endüstri Mühendisliği (%25 Burslu)	4	MF-4	30			3, 17, 21, 86, 107	...	---	----
205410168	Makine Mühendisliği	4	MF-4	15			17, 21, 86, 107	78.900	---	386.575
205410177	Makine Mühendisliği (Tam Burslu)	4	MF-4	10			3, 17, 21, 86, 107	9.760	---	513.431
205410353	Makine Mühendisliği (%50 Burslu)	4	MF-4	20			3, 17, 21, 86, 107	29.200	---	469.505
205410644	Makine Mühendisliği (%25 Burslu)	4	MF-4	35			3, 17, 21, 86, 107	...	---	----
205410511	Malzeme Bilimi ve Nanoteknoloji Mühendisliği	4	MF-4	5			17, 21, 86, 107	...	---	----
205410529	Malzeme Bilimi ve Nanoteknoloji Mühendisliği (Tam Burslu)	4	MF-4	5			3, 17, 21, 86, 107	...	---	----
205410538	Malzeme Bilimi ve Nanoteknoloji Mühendisliği (%50 Burslu)	4	MF-4	5			3, 17, 21, 86, 107	...	---	----
205410547	Malzeme Bilimi ve Nanoteknoloji Mühendisliği (%25 Burslu)	4	MF-4	5			3, 17, 21, 86, 107	...	---	----
TOROS ÜNİVERSİTESİ (MERSİN)										
Güzel Sanatlar Fakültesi										
205510379	Mimarlık (İngilizce)	4	MF-4	30			17, 21, 28, 719	...	---	----
205510388	Mimarlık (İngilizce) (Tam Burslu)	4	MF-4	6			3, 17, 21, 28, 719	...	---	----
205510458	Mimarlık (İngilizce) (%50 Burslu)	4	MF-4	12			3, 17, 21, 28, 719	...	---	----
205510467	Mimarlık (İngilizce) (%25 Burslu)	4	MF-4	12			3, 17, 21, 28, 719	...	---	----
205510397	Peyzaj Mimarlığı (İngilizce)	4	MF-4	10			17, 21, 28, 719	...	---	----
205510404	Peyzaj Mimarlığı (İngilizce) (Tam Burslu)	4	MF-4	4			3, 17, 21, 28, 719	...	---	----
205510476	Peyzaj Mimarlığı (İngilizce) (%50 Burslu)	4	MF-4	14			3, 17, 21, 28, 719	...	---	----
205510485	Peyzaj Mimarlığı (İngilizce) (%25 Burslu)	4	MF-4	12			3, 17, 21, 28, 719	...	---	----
İktisadi, İdari ve Sosyal Bilimler Fakültesi										
205510104	İktisat (İngilizce) (Tam Burslu)	4	TM-1	4			3, 17, 21, 28, 719	230.000	---	313.529
205510167	İktisat (İngilizce) (%50 Burslu)	4	TM-1	18			3, 17, 21, 28, 719	473.000	---	246.738
205510113	İktisat (İngilizce) (%25 Burslu)	4	TM-1	18			3, 17, 21, 28, 719	...	---	----
205510219	Psikoloji (İngilizce)	4	TM-3	30			17, 21, 28, 719	400.000	---	275.418
205510228	Psikoloji (İngilizce) (Tam Burslu)	4	TM-3	5			3, 17, 21, 28, 719	27.000	---	438.829
205510237	Psikoloji (İngilizce) (%50 Burslu)	4	TM-3	5			3, 17, 21, 28, 719	60.000	---	401.224
205510246	Psikoloji (İngilizce) (%25 Burslu)	4	TM-3	10			3, 17, 21, 28, 719	173.000	---	340.678
205510264	İşletme (İngilizce) (Tam Burslu)	4	TM-1	4			3, 17, 21, 28, 719	202.000	---	324.881
205510273	İşletme (İngilizce) (%50 Burslu)	4	TM-1	18			3, 17, 21, 28, 719	362.000	---	273.627
205510282	İşletme (İngilizce) (%25 Burslu)	4	TM-1	18			3, 17, 21, 28, 719	...	---	----
205510291	Uluslararası Ticaret ve Lojistik (İngilizce)	4	TM-1	12			17, 21, 28, 719	...	---	----
205510307	Uluslararası Ticaret ve Lojistik (İngilizce) (Tam Burslu)	4	TM-1	3			3, 17, 21, 28, 719	141.000	---	354.337
205510325	Uluslararası Ticaret ve Lojistik (İngilizce) (%50 Burslu)	4	TM-1	9			3, 17, 21, 28, 719	302.000	---	289.871
205510316	Uluslararası Ticaret ve Lojistik (İngilizce) (%25 Burslu)	4	TM-1	6			3, 17, 21, 28, 719	502.000	---	239.672
Mühendislik Fakültesi										
205510025	Bilgisayar Mühendisliği (İngilizce) (Tam Burslu)	4	MF-4	4			3, 17, 21, 28, 719	83.200	---	381.070
205510176	Bilgisayar Mühendisliği (İngilizce) (%50 Burslu)	4	MF-4	18			3, 17, 21, 28, 719	228.000	---	278.182

TABLO-4. Merkezi Yerleştirme İle Öğrenci Alan Yükseköğretim Lisans Programları

2012-ÖSYS TERCİH KILAVUZU

PROGRAM KODU (1)	PROGRAM ADI (2)	ÖGR. SÜRE (3)	PUAN TÜRÜ (4)	GENEL KONT (5)	OKUL BİRİNCİSİ KONT (6)	MEB BURS (7)	ÖZEL KOŞUL VE AÇIKLAMALAR (8)	2011-ÖSYS	2011-ÖSYS	2011-ÖSYS
								0,15BAŞARI SIRASI (9)	EK PUANLI B.SIRA (10)	EN KÜÇÜK PUAN (11)
205510122	Bilgisayar Mühendisliği (İngilizce) (%25 Burslu)	4	MF-4	18			3, 17, 21, 28, 719		---	---
205510043	Elektrik-Elektronik Mühendisliği (İngilizce) (Tam Burslu)	4	MF-4	4			3, 17, 21, 28, 719	95.500	---	367.174
205510185	Elektrik-Elektronik Mühendisliği (İngilizce) (%50 Burslu)	4	MF-4	18			3, 17, 21, 28, 719	222.000	---	281.240
205510131	Elektrik-Elektronik Mühendisliği (İngilizce) (%25 Burslu)	4	MF-4	18			3, 17, 21, 28, 719		---	---
205510052	Endüstri Mühendisliği (İngilizce) (Tam Burslu)	4	MF-4	4			3, 17, 21, 28, 719	92.900	---	369.958
205510194	Endüstri Mühendisliği (İngilizce) (%50 Burslu)	4	MF-4	18			3, 17, 21, 28, 719	194.000	---	295.779
205510149	Endüstri Mühendisliği (İngilizce) (%25 Burslu)	4	MF-4	18			3, 17, 21, 28, 719		---	---
205510334	İnşaat Mühendisliği (İngilizce)	4	MF-4	16			17, 21, 28, 719	...	---	---
205510343	İnşaat Mühendisliği (İngilizce) (Tam Burslu)	4	MF-4	5			3, 17, 21, 28, 719	...	---	---
205510413	İnşaat Mühendisliği (İngilizce) (%50 Burslu)	4	MF-4	15			3, 17, 21, 28, 719	...	---	---
205510422	İnşaat Mühendisliği (İngilizce) (%25 Burslu)	4	MF-4	14			3, 17, 21, 28, 719	...	---	---
205510088	Yazılım Mühendisliği (İngilizce) (Tam Burslu)	4	MF-4	4			3, 17, 21, 28, 719	92.400	---	370.443
205510201	Yazılım Mühendisliği (İngilizce) (%50 Burslu)	4	MF-4	18			3, 17, 21, 28, 719	261.000	---	263.378
205510158	Yazılım Mühendisliği (İngilizce) (%25 Burslu)	4	MF-4	18			3, 17, 21, 28, 719		---	---
TRAKYA ÜNİVERSİTESİ (EDİRNE)										
Eğitim Fakültesi										
109410015	Almanca Öğretmenliği	4	DİL-1	55	2		1, 83, 127	13.400	1.860	260.385
109410493	Bilgisayar ve Öğretim Teknolojileri Öğretmenliği	4	YGS-1	55	2		1	154.000	4.380	354.322
109410024	Fen Bilgisi Öğretmenliği	4	MF-2	55	2		1	189.000	12.100	282.263
109410033	İngilizce Öğretmenliği	4	DİL-1	85	3	6	1, 21, 75, 77	5.240	1.310	396.969
109410042	Okul Öncesi Öğretmenliği	4	YGS-5	60	2	5	1, 75	73.100	15.800	424.578
109430213	Okul Öncesi Öğretmenliği (İÖ)	4	YGS-5	60	2		1, 2	82.100	16.900	418.539
109410051	Sınıf Öğretmenliği	4	TM-2	105	3		1	53.800	9.210	407.477
109410069	Sosyal Bilgiler Öğretmenliği	4	TS-1	60	2		1	25.200	1.750	398.711
109410475	Türkçe Öğretmenliği	4	TS-2	40	1		1	8.160	1.130	442.417
109410527	Zihin Engelliler Öğretmenliği	4	YGS-4	60	2	14	1, 75	51.300	15.000	429.401
109430222	Zihin Engelliler Öğretmenliği (İÖ)	4	YGS-4	60	2		1, 2	59.700	16.900	422.514
Edebiyat Fakültesi										
109410078	Arkeoloji	4	TM-3	60	2			321.000	---	295.798
109410254	Arnavutça	4	DİL-2	25	1		238		---	---
109410263	Boşnakça	4	DİL-2	25	1		229		---	---
109410642	Ermeni Dili ve Edebiyatı	4	DİL-3	25	1			---	---	---
109410272	Mütercim-Tercümanlık (Almanca)	4	DİL-1	35	1		125, 127	11.700	---	285.853
109410281	Mütercim-Tercümanlık (Bulgarca)	4	DİL-2	30	1		235		---	---
109410299	Mütercim-Tercümanlık (İngilizce)	4	DİL-1	35	1		21, 77	6.220	---	380.082
109410121	Sanat Tarihi	4	TS-2	55	2			92.200	---	358.951
109410139	Tarih	4	TS-2	75	2			57.900	---	380.527
109430046	Tarih (İÖ)	4	TS-2	75	2		2	68.100	---	373.440
109410148	Türk Dili ve Edebiyatı	4	TS-2	85	3			29.200	---	406.744
109430055	Türk Dili ve Edebiyatı (İÖ)	4	TS-2	85	3		2	40.700	---	394.776
109410306	Yunanca	4	DİL-2	30	1		114	15.900	---	238.407
Fen Fakültesi										
109410087	Biyoloji	4	MF-2	75	2				---	---
109410103	Kimya	4	MF-2	75	2			293.000	---	235.485
109430037	Kimya (İÖ)	4	MF-2	75	2		2		---	---
109410112	Matematik	4	MF-1	75	2			185.000	---	307.939
İktisadi ve İdari Bilimler Fakültesi										
109410536	Çalışma Ekonomisi ve Endüstri İlişkileri	4	TM-1	60	2			205.000	---	323.288
109430179	Çalışma Ekonomisi ve Endüstri İlişkileri (İÖ)	4	TM-1	60	2		2	240.000	---	309.613
109410518	Ekonometri	4	TM-1	60	2			258.000	---	303.563
109430152	Ekonometri (İÖ)	4	TM-1	60	2		2	263.000	---	301.958
109410157	İktisat	4	TM-1	85	3			212.000	---	320.672
109430125	İktisat (İÖ)	4	TM-1	85	3		2	259.000	---	303.119
109410166	İşletme	4	TM-1	80	2			218.000	---	317.883
109430064	İşletme (İÖ)	4	TM-1	80	2		2	258.000	---	303.677
109410175	Kamu Yönetimi	4	TM-2	70	2			131.000	---	356.859
109430073	Kamu Yönetimi (İÖ)	4	TM-2	70	2		2	183.000	---	333.225
109410509	Maliye	4	TM-1	60	2			159.000	---	344.862
109430143	Maliye (İÖ)	4	TM-1	60	2		2	212.000	---	320.647
109410184	Uluslararası İlişkiler	4	TM-2	65	2			137.000	---	354.077
109430161	Uluslararası İlişkiler (İÖ)	4	TM-2	65	2		2	158.000	---	344.091
Mühendislik-Mimarlık Fakültesi										
109410193	Bilgisayar Mühendisliği	4	MF-4	85	3			71.400	---	396.766
109430116	Bilgisayar Mühendisliği (İÖ)	4	MF-4	85	3		2	93.800	---	368.991
109410484	Gıda Mühendisliği	4	MF-4	45	2			107.000	---	355.284
109410209	Makine Mühendisliği	4	MF-4	90	3		15, 17, 86	90.700	---	372.318
109430082	Makine Mühendisliği (İÖ)	4	MF-4	90	3		2, 15, 17, 86	116.000	---	347.890
109410218	Mimarlık	4	MF-4	82	3			37.800	---	452.321
109410633	Peyzaj Mimarlığı	4	MF-4	35	1			---	---	---
Sağlık Bilimleri Fakültesi										
109410572	Beslenme ve Diyetetik	4	MF-3	50	2			20.700	---	484.281
109410554	Fizyoterapi ve Rehabilitasyon	4	MF-3	70	2			17.600	---	491.101
109410563	Hemşirelik	4	MF-3	125	4		38	91.200	---	357.565
109410227	Tıp Fakültesi	6	MF-3	170	5			8.600	---	514.184
Uygulamalı Bilimler Yüksekokulu										
109410315	Bankacılık	4	YGS-6	60	2		1	226.000	36.700	343.478
109430188	Bankacılık (İÖ)	4	YGS-6	60	2		1, 2	265.000	43.200	330.983
109410324	Turizm İşletmeciliği ve Otelcilik	4	YGS-6	60	2		1	373.000	64.100	304.107
109430107	Turizm İşletmeciliği ve Otelcilik (İÖ)	4	YGS-6	60	2		1, 2	446.000	80.200	289.833
Keşan Yusuf Çapraz Uygulamalı Bilimler Yüksekokulu										
109410581	Bankacılık ve Sigortacılık	4	YGS-6	60	2		1	249.000	40.500	335.877
109410599	Bilgisayar Teknolojisi ve Bilişim Sistemleri	4	YGS-1	60	2		1	161.000	4.880	350.484
109410606	Gümrük İşletme	4	YGS-6	60	2		1	196.000	32.100	354.240
109410615	İşletme Bilgi Yönetimi	4	YGS-6	60	2		1	183.000	30.200	359.305
109410624	Uluslararası Ticaret	4	YGS-6	60	2		1	239.000	38.800	339.191
TUNCELİ ÜNİVERSİTESİ										
Edebiyat Fakültesi										
109510111	Sosyoloji	4	TM-3	55	2		4	200.000	---	331.304
109530106	Sosyoloji (İÖ)	4	TM-3	55	2		2, 4	234.000	---	320.513
109510147	Türk Dili ve Edebiyatı	4	TS-2	55	2			---	---	---
109530133	Türk Dili ve Edebiyatı (İÖ)	4	TS-2	55	2		2	---	---	---
İktisadi ve İdari Bilimler Fakültesi										
109510068	İktisat	4	TM-1	55	2		4	345.000	---	278.181
109530063	İktisat (İÖ)	4	TM-1	55	2		2, 4	367.000	---	272.299
109510102	İşletme	4	TM-1	55	2		4	347.000	---	277.662
109530099	İşletme (İÖ)	4	TM-1	55	2		2, 4	371.000	---	271.288

TABLO-4. Merkezi Yerleştirme İle Öğrenci Alan Yükseköğretim Lisans Programları

2012-ÖSYS TERCİH KILAVUZU

PROGRAM KODU (1)	PROGRAM ADI (2)	ÖGR. SÜRE (3)	PUAN TÜRÜ (4)	GENEL KONT (5)	OKUL BİRİNCİSİ KONT (6)	MEB BURS (7)	ÖZEL KOŞUL VE AÇIKLAMALAR (8)	2011-ÖSYS 0,15BAŞARI SIRASI (9)	2011-ÖSYS EK PUANLI B.SIRA (10)	2011-ÖSYS EN KÜÇÜK PUAN (11)
109510077	Kamu Yönetimi	4	TM-2	55	2			262.000	---	306.359
109530072	Kamu Yönetimi (İÖ)	4	TM-2	55	2		2, 4	292.000	---	297.502
	Mühendislik Fakültesi									
109510129	Çevre Mühendisliği	4	MF-4	55	2			355.000	---	221.395
109530115	Çevre Mühendisliği (İÖ)	4	MF-4	55	2		2, 4		---	
109510041	Elektrik-Elektronik Mühendisliği	4	MF-4	55	2			152.000	---	320.552
109530045	Elektrik-Elektronik Mühendisliği (İÖ)	4	MF-4	55	2		2, 4	172.000	---	308.252
109510023	Gıda Mühendisliği	4	MF-4	55	2			235.000	---	275.121
109530027	Gıda Mühendisliği (İÖ)	4	MF-4	55	2		2, 4	255.000	---	265.804
109510095	İnşaat Mühendisliği	4	MF-4	55	2			141.000	---	328.160
109530081	İnşaat Mühendisliği (İÖ)	4	MF-4	55	2		2, 4	159.000	---	316.537
109510032	Kimya Mühendisliği	4	MF-4	55	2				---	
109530036	Kimya Mühendisliği (İÖ)	4	MF-4	55	2		2, 4		---	
109510086	Makine Mühendisliği	4	MF-4	35	1			187.000	---	299.688
109530124	Makine Mühendisliği (İÖ)	4	MF-4	35	1		2, 4	197.000	---	293.864
	Sağlık Yüksekokulu									
109510138	Hemşirelik	4	YGS-2	40	1		1, 38	----
	TURGUT ÖZAL ÜNİVERSİTESİ (ANKARA)									
205610112	Hukuk Fakültesi	4	TM-2	100				720	54.000	---
205610121	Hukuk Fakültesi (Tam Burslu)	4	TM-2	14			3, 720	3.160	---	501.428
205610139	Hukuk Fakültesi (%50 Burslu)	4	TM-2	8			3, 720	20.700	---	449.709
205610148	Hukuk Fakültesi (%25 Burslu)	4	TM-2	18			3, 720	26.900	---	439.042
	İktisadi ve İdari Bilimler Fakültesi									
205610042	İktisat	4	TM-1	10				720	---	---
205610051	İktisat (Tam Burslu)	4	TM-1	5			3, 720	62.300	---	405.858
205610069	İktisat (%50 Burslu)	4	TM-1	10			3, 720	179.000	---	335.119
205610272	İktisat (%25 Burslu)	4	TM-1	25			3, 720	...	---	----
205610015	İşletme	4	TM-1	60				720	---	---
205610024	İşletme (Tam Burslu)	4	TM-1	11			3, 720	74.000	---	396.766
205610033	İşletme (%50 Burslu)	4	TM-1	9			3, 720	184.000	---	332.828
205610281	İşletme (%25 Burslu)	4	TM-1	30			3, 720	...	---	----
205610103	İşletme (İngilizce)	4	TM-1	15			17, 21, 28, 720	...	---	----
205610236	İşletme (İngilizce) (Tam Burslu)	4	TM-1	4			3, 17, 21, 28, 720	36.400	---	429.473
205610245	İşletme (İngilizce) (%50 Burslu)	4	TM-1	6			3, 17, 21, 28, 720	178.000	---	335.662
205610254	İşletme (İngilizce) (%25 Burslu)	4	TM-1	15			3, 17, 21, 28, 720	264.000	---	301.452
205610263	İşletme (İngilizce) (UOLP-Leeds Metropolitan Üniversitesi)	4	TM-1	10			17, 21, 28, 251, 802	...	---	----
205610078	Siyaset Bilimi ve Uluslararası İlişkiler	4	TM-2	65				720	454.000	---
205610087	Siyaset Bilimi ve Uluslararası İlişkiler (Tam Burslu)	4	TM-2	11			3, 720	32.200	---	431.024
205610096	Siyaset Bilimi ve Uluslararası İlişkiler (%50 Burslu)	4	TM-2	9			3, 720	132.000	---	356.471
205610299	Siyaset Bilimi ve Uluslararası İlişkiler (%25 Burslu)	4	TM-2	25			3, 720	...	---	----
205610306	Siyaset Bilimi ve Uluslararası İlişkiler (İngilizce)	4	TM-2	30			17, 21, 28, 720	...	---	----
205610315	Siyaset Bilimi ve Uluslararası İlişkiler (İngilizce) (Tam Burslu)	4	TM-2	5			3, 17, 21, 28, 720	...	---	----
205610324	Siyaset Bilimi ve Uluslararası İlişkiler (İngilizce) (%50 Burslu)	4	TM-2	10			3, 17, 21, 28, 720	...	---	----
205610333	Siyaset Bilimi ve Uluslararası İlişkiler (İngilizce) (%25 Burslu)	4	TM-2	15			3, 17, 21, 28, 720	...	---	----
	Mühendislik Fakültesi									
205610166	Bilgisayar Mühendisliği (Tam Burslu)	4	MF-4	5			3, 720	32.400	---	463.028
205610175	Bilgisayar Mühendisliği (%50 Burslu)	4	MF-4	25			3, 720	84.900	---	379.042
205610184	Bilgisayar Mühendisliği (%25 Burslu)	4	MF-4	20			3, 720	151.000	---	321.376
205610209	Elektrik-Elektronik Mühendisliği (Tam Burslu)	4	MF-4	5			3, 720	28.800	---	470.364
205610218	Elektrik-Elektronik Mühendisliği (%50 Burslu)	4	MF-4	15			3, 720	83.900	---	380.198
205610227	Elektrik-Elektronik Mühendisliği (%25 Burslu)	4	MF-4	30			3, 720	114.000	---	349.094
	TÜRK HAVA KURUMU ÜNİVERSİTESİ (ANKARA)									
	Hava Ulaştırma Fakültesi									
205710032	Pilotaj	4	MF-4	48			17, 21, 86, 210, 774	74.800	---	392.027
205710041	Pilotaj (Tam Burslu)	4	MF-4	12			3, 17, 21, 86, 210, 774	11.100	---	509.893
	İşletme Fakültesi									
205710023	Sivil Hava Ulaştırma İşletmeciliği (Tam Burslu)	4	TM-1	60			3, 17, 21, 86, 774	26.000	---	442.726
	Havacılık ve Uzay Bilimleri Fakültesi									
205710059	Uçak Mühendisliği	4	MF-4	6			17, 21, 86, 774	...	---	----
205710068	Uçak Mühendisliği (Tam Burslu)	4	MF-4	24			3, 17, 21, 86, 774	...	---	----
205710077	Uçak Mühendisliği (%50 Burslu)	4	MF-4	30			3, 17, 21, 86, 774	...	---	----
205710086	Uzay Mühendisliği	4	MF-4	6			17, 21, 86, 774	...	---	----
205710095	Uzay Mühendisliği (Tam Burslu)	4	MF-4	24			3, 17, 21, 86, 774	...	---	----
205710102	Uzay Mühendisliği (%50 Burslu)	4	MF-4	30			3, 17, 21, 86, 774	...	---	----
	Mühendislik Fakültesi									
205710111	Elektrik-Elektronik Mühendisliği	4	MF-4	6			17, 21, 86, 774	...	---	----
205710129	Elektrik-Elektronik Mühendisliği (Tam Burslu)	4	MF-4	24			3, 17, 21, 86, 774	...	---	----
205710138	Elektrik-Elektronik Mühendisliği (%50 Burslu)	4	MF-4	30			3, 17, 21, 86, 774	...	---	----
205710174	Makine Mühendisliği	4	MF-4	6			17, 21, 86, 774	...	---	----
205710183	Makine Mühendisliği (Tam Burslu)	4	MF-4	24			3, 17, 21, 86, 774	...	---	----
205710192	Makine Mühendisliği (%50 Burslu)	4	MF-4	30			3, 17, 21, 86, 774	...	---	----
205710147	Mekatronik Mühendisliği	4	MF-4	6			17, 21, 86, 774	...	---	----
205710156	Mekatronik Mühendisliği (Tam Burslu)	4	MF-4	24			3, 17, 21, 86, 774	...	---	----
205710165	Mekatronik Mühendisliği (%50 Burslu)	4	MF-4	30			3, 17, 21, 86, 774	...	---	----
	UFUK ÜNİVERSİTESİ (ANKARA)									
	Eğitim Fakültesi									
205810022	İngilizce Öğretmenliği (Tam Burslu)	4	DİL-1	3			1, 3, 21, 227	3.800	1.190	421.222
205810216	İngilizce Öğretmenliği (%50 Burslu)	4	DİL-1	27			1, 3, 21, 227	...	---	----
205810191	Rehberlik ve Psikolojik Danışmanlık	4	TM-3	45			21, 227	214.000	---	326.871
205810207	Rehberlik ve Psikolojik Danışmanlık (Tam Burslu)	4	TM-3	5			3, 21, 227	20.700	---	449.041
	Fen-Edebiyat Fakültesi									
205810049	İstatistik (Tam Burslu)	4	MF-1	3			3, 21, 227	249.000	---	272.102
205810225	İstatistik (%50 Burslu)	4	MF-1	22			3, 21, 227	...	---	----
205810058	Psikoloji	4	TM-3	45			21, 227	279.000	---	307.236
205810067	Psikoloji (Tam Burslu)	4	TM-3	5			3, 21, 227	23.500	---	444.499
205810076	Hukuk Fakültesi	4	TM-2	90			21, 227	114.000	---	366.068
205810085	Hukuk Fakültesi (Tam Burslu)	4	TM-2	10			3, 21, 227	14.700	---	461.754
	İktisadi ve İdari Bilimler Fakültesi									
205810094	İşletme	4	TM-1	9			21, 227	...	---	----
205810101	İşletme (Tam Burslu)	4	TM-1	3			3, 21, 227	126.000	---	362.961
205810234	İşletme (%50 Burslu)	4	TM-1	14			3, 21, 227	...	---	----
205810243	İşletme (%25 Burslu)	4	TM-1	6			3, 21, 227	...	---	----
205810119	Siyaset Bilimi ve Uluslararası İlişkiler	4	TM-2	45			21, 227	578.000	---	218.876
205810128	Siyaset Bilimi ve Uluslararası İlişkiler (Tam Burslu)	4	TM-2	5			3, 21, 227	56.700	---	404.907
205810137	Uluslararası Ticaret	4	TM-1	8			21, 227	...	---	----
205810146	Uluslararası Ticaret (Tam Burslu)	4	TM-1	3			3, 21, 227	94.300	---	382.638

TABLO-4. Merkezi Yerleştirme İle Öğrenci Alan Yükseköğretim Lisans Programları

2012-ÖSYS TERCİH KILAVUZU

PROGRAM KODU (1)	PROGRAM ADI (2)	ÖGR. SÜRE (3)	PUAN TÜRÜ (4)	GENEL KONT (5)	OKUL BİRİNCİSİ KONT (6)	MEB BURS (7)	ÖZEL KOŞUL VE AÇIKLAMALAR (8)	2011-ÖSYS 0,15BAŞARI SIRASI (9)	2011-ÖSYS EK PUANLI B.SIRA (10)	2011-ÖSYS EN KÜÇÜK PUAN (11)
205810252	Uluslararası Ticaret (%50 Burslu)	4	TM-1	9			3, 21, 227	...	---	----
205810261	Uluslararası Ticaret (%25 Burslu)	4	TM-1	5			3, 21, 227	...	---	----
205810155	Tıp Fakültesi	6	MF-3	45			21, 227	15.700	---	495.659
205810164	Tıp Fakültesi (Tam Burslu)	6	MF-3	5			3, 21, 227	6.430	---	520.657
205810173	Hemşirelik Yüksekokulu	4	YGS-2	31			1, 21, 38, 227	344.000	21.900	271.462
205810182	Hemşirelik Yüksekokulu (Tam Burslu)	4	YGS-2	4			1, 3, 21, 38, 227	76.900	10.600	409.609
ULUDAĞ ÜNİVERSİTESİ (BURSA)										
Eğitim Fakültesi										
109710012	Almanca Öğretmenliği	4	DİL-1	60	2		1, 67, 83, 127	10.900	1.680	299.976
109710021	Bilgisayar ve Öğretim Teknolojileri Öğretmenliği	4	YGS-1	70	2		1, 4, 67, 112	116.000	2.070	379.157
109710048	Fen Bilgisi Öğretmenliği	4	MF-2	55	2		1, 4, 67, 112	116.000	11.200	334.268
109710057	Fransızca Öğretmenliği	4	DİL-1	55	2		1, 67, 85, 127, 128	13.000	1.830	265.106
109710481	İlköğretim Matematik Öğretmenliği	4	MF-1	45	2		1, 4, 67, 112	31.400	5.500	467.934
109710066	İngilizce Öğretmenliği	4	DİL-1	165	5	12	1, 15, 67, 75, 77	2.310	1.020	447.680
109710075	Okul Öncesi Öğretmenliği	4	YGS-5	55	2	5	1, 4, 67, 75, 112	48.000	11.900	445.692
109730228	Okul Öncesi Öğretmenliği (İÖ)	4	YGS-5	55	2		1, 2, 67	67.100	15.000	428.847
109710084	Rehberlik ve Psikolojik Danışmanlık	4	TM-3	55	2	11	4, 67, 75, 112	15.500	---	458.701
109730264	Rehberlik ve Psikolojik Danışmanlık (İÖ)	4	TM-3	55	2		2, 67	19.700	---	450.788
109710093	Sınıf Öğretmenliği	4	TM-2	115	3		1, 4, 67, 112	38.200	7.290	423.316
109710463	Sosyal Bilgiler Öğretmenliği	4	TS-1	45	2		1, 4, 67, 112	14.900	1.430	414.332
109710109	Türkçe Öğretmenliği	4	TS-2	65	2		1, 4, 67, 112	3.460	773	461.400
109710578	Zihin Engelliler Öğretmenliği	4	YGS-4	60	2	14	1, 4, 67, 75, 112	38.500	11.900	441.891
Fen-Edebiyat Fakültesi										
109710472	Arkeoloji	4	TM-3	35	1		67, 112, 125	267.000	---	310.713
109710118	Biyoloji	4	MF-2	75	2		4, 67, 112	229.000	---	262.574
109730034	Biyoloji (İÖ)	4	MF-2	75	2		2, 67	306.000	---	228.374
109710127	Felsefe	4	TM-3	75	2		4, 67, 112	164.000	---	344.141
109730237	Felsefe (İÖ)	4	TM-3	75	2		2, 67	201.000	---	330.925
109710136	Fizik	4	MF-2	75	2		4, 67, 112	---	---	---
109710145	Kimya	4	MF-2	85	3		15, 17, 67, 86, 112	228.000	---	263.001
109730052	Kimya (İÖ)	4	MF-2	85	3		2, 67	299.000	---	232.534
109710154	Matematik	4	MF-1	85	3		4, 67, 112	99.500	---	372.218
109730061	Matematik (İÖ)	4	MF-1	85	3		2, 67	149.000	---	331.730
109710163	Psikoloji	4	TM-3	65	2		15, 67, 112	16.100	---	457.609
109710172	Sanat Tarihi	4	TS-2	55	2		67	82.400	---	364.475
109710181	Sosyoloji	4	TM-3	65	2		4, 67, 112	77.100	---	387.755
109710199	Tarih	4	TS-2	75	2		15, 67, 112	43.800	---	391.943
109730079	Tarih (İÖ)	4	TS-2	75	2		2, 67	52.800	---	384.424
109710206	Türk Dili ve Edebiyatı	4	TS-2	65	2		67	15.300	---	426.114
109730088	Türk Dili ve Edebiyatı (İÖ)	4	TS-2	65	2		2, 67	23.200	---	414.034
109710215	Hukuk Fakültesi	4	TM-2	120	3		4, 67, 72, 112	13.000	---	465.493
İktisadi ve İdari Bilimler Fakültesi										
109710224	Çalışma Ekonomisi ve Endüstri İlişkileri	4	TM-1	105	3		67	147.000	---	351.322
109730097	Çalışma Ekonomisi ve Endüstri İlişkileri (İÖ)	4	TM-1	105	3		2, 67	187.000	---	331.350
109710233	Ekonometri	4	TM-1	105	3		67	158.000	---	345.547
109730104	Ekonometri (İÖ)	4	TM-1	105	3		2, 67	204.000	---	323.821
109710242	İktisat	4	TM-1	205	6		67	144.000	---	352.713
109730113	İktisat (İÖ)	4	TM-1	205	6		2, 67	189.000	---	330.423
109710251	İşletme	4	TM-1	215	6		67	140.000	---	354.868
109730122	İşletme (İÖ)	4	TM-1	215	6		2, 67	186.000	---	331.847
109710269	Kamu Yönetimi	4	TM-2	115	3		67	79.800	---	387.542
109730131	Kamu Yönetimi (İÖ)	4	TM-2	115	3		2, 67	114.000	---	366.181
109710278	Maliye	4	TM-1	175	5		67	115.000	---	369.328
109730149	Maliye (İÖ)	4	TM-1	175	5		2, 67	159.000	---	345.050
109710287	Uluslararası İlişkiler	4	TM-2	125	4		67	72.200	---	392.780
109730158	Uluslararası İlişkiler (İÖ)	4	TM-2	125	4		2, 67	106.000	---	370.941
İlahiyat Fakültesi										
109710296	İlahiyat	4	YGS-4	200	5		1, 17, 67, 121, 708	64.700	18.000	418.848
109730194	İlahiyat (İÖ)	4	YGS-4	200	5		1, 2, 17, 67, 121, 708	116.000	27.500	391.056
109710039	İlköğretim Din Kültürü ve Ahlak Bilgisi Öğretmenliği	4	YGS-4	75	2	7	1, 4, 67, 75, 112	69.000	18.900	415.907
Mühendislik-Mimarlık Fakültesi										
109710303	Çevre Mühendisliği	4	MF-4	70	2		15, 67, 112	134.000	---	333.188
109710312	Elektronik Mühendisliği	4	MF-4	90	3		4, 67, 112	49.900	---	430.298
109730167	Elektronik Mühendisliği (İÖ)	4	MF-4	90	3		2, 67	65.200	---	405.782
109710321	Endüstri Mühendisliği	4	MF-4	60	2		15, 17, 67, 86, 112	33.000	---	461.745
109710596	İnşaat Mühendisliği	4	MF-4	35	1		4, 67, 112	41.400	---	445.674
109710339	Makine Mühendisliği	4	MF-4	105	3		4, 67, 112	46.200	---	437.061
109730176	Makine Mühendisliği (İÖ)	4	MF-4	105	3		2, 67	58.900	---	415.307
109710348	Mimarlık	4	MF-4	60	2		4, 67, 112	24.300	---	479.698
109710587	Otomotiv Mühendisliği	4	MF-4	35	1		4, 67, 112	32.900	---	461.951
109710357	Tekstil Mühendisliği	4	MF-4	100	3		15, 67, 112	189.000	---	298.098
109730185	Tekstil Mühendisliği (İÖ)	4	MF-4	100	3		2, 67	240.000	---	272.822
109710366	Tıp Fakültesi	6	MF-3	230	6		15, 67, 112	4.550	---	527.246
109710375	Veteriner Fakültesi	5	MF-3	125	4		15, 17, 67, 86, 112	90.400	---	358.557
Ziraat Fakültesi										
109710499	Bahçe Bitkileri	4	MF-2	35	1		46, 67, 112	195.000	---	279.364
109710506	Bitki Koruma	4	MF-2	35	1		15, 67, 112	155.000	---	302.120
109710569	Biyosistem Mühendisliği	4	MF-4	35	1		15, 67, 112	141.000	---	328.363
109710384	Gıda Mühendisliği	4	MF-4	65	2		15, 67, 112	66.500	---	403.816
109710515	Tarım Ekonomisi	4	TM-1	35	1		46, 67, 112	228.000	---	314.021
109710533	Tarla Bitkileri	4	MF-3	35	1		46, 67, 112	242.000	---	255.260
109710542	Toprak Bilimi ve Bitki Besleme	4	MF-2	35	1		46, 67, 112	259.000	---	249.663
109710551	Zootekni	4	MF-2	35	1		46, 67, 112	260.000	---	249.650
Bursa Sağlık Yüksekokulu										
109710445	Hemşirelik	4	YGS-2	155	4		1, 38, 67	93.100	11.700	392.790
İnegöl İşletme Fakültesi										
109710603	İşletme	4	TM-1	45	2			---	---	----
ULUSLARARASI ANTALYA ÜNİVERSİTESİ										
206410014	Hukuk Fakültesi	4	TM-2	74			810	---	---	----
206410023	Hukuk Fakültesi (Tam Burslu)	4	TM-2	10			3, 810	---	---	----
206410032	Hukuk Fakültesi (%50 Burslu)	4	TM-2	8			3, 810	---	---	----
206410041	Hukuk Fakültesi (%25 Burslu)	4	TM-2	8			3, 810	---	---	----
İktisadi ve İdari Bilimler Fakültesi										
206410077	Ekonomi (İngilizce)	4	TM-1	23			17, 21, 28, 810	---	---	----
206410059	Ekonomi (İngilizce) (Tam Burslu)	4	TM-1	3			3, 17, 21, 28, 810	---	---	----
206410068	Ekonomi (İngilizce) (%50 Burslu)	4	TM-1	3			3, 17, 21, 28, 810	---	---	----

TABLO-4. Merkezi Yerleştirme İle Öğrenci Alan Yükseköğretim Lisans Programları

2012-ÖSYS TERCİH KILAVUZU

PROGRAM KODU (1)	PROGRAM ADI (2)	ÖGR. SÜRE (3)	PUAN TÜRÜ (4)	GENEL KONT (5)	OKUL BİRİNCİSİ (6)	MEB BURS (7)	ÖZEL KOŞUL VE AÇIKLAMALAR (8)	2011-ÖSYS 0,15BAŞARI SIRASI (9)	2011-ÖSYS EK PUANLI B.SIRA (10)	2011-ÖSYS EN KÜÇÜK PUAN (11)	
206410086	Ekonomi (İngilizce) (%25 Burslu)	4	TM-1	5			3, 17, 21, 28, 810	...	---	----	
206410095	İşletme (İngilizce)	4	TM-1	22			17, 21, 28, 810	...	---	----	
206410102	İşletme (İngilizce) (Tam Burslu)	4	TM-1	3			3, 17, 21, 28, 810	...	---	----	
206410111	İşletme (İngilizce) (%50 Burslu)	4	TM-1	3			3, 17, 21, 28, 810	...	---	----	
206410129	İşletme (İngilizce) (%25 Burslu)	4	TM-1	6			3, 17, 21, 28, 810	...	---	----	
206410138	Siyaset Bilimi ve Uluslararası İlişkiler (İngilizce)	4	TM-2	22			17, 21, 28, 810	...	---	----	
206410147	Siyaset Bilimi ve Uluslararası İlişkiler (İngilizce) (Tam Burslu)	4	TM-2	3			3, 17, 21, 28, 810	...	---	----	
206410156	Siyaset Bilimi ve Uluslararası İlişkiler (İngilizce) (%50 Burslu)	4	TM-2	3			3, 17, 21, 28, 810	...	---	----	
206410165	Siyaset Bilimi ve Uluslararası İlişkiler (İngilizce) (%25 Burslu)	4	TM-2	6			3, 17, 21, 28, 810	...	---	----	
Mühendislik Fakültesi											
206410174	Bilgisayar Mühendisliği (İngilizce)	4	MF-4	17			17, 21, 28, 810	...	---	----	
206410192	Bilgisayar Mühendisliği (İngilizce) (Tam Burslu)	4	MF-4	3			3, 17, 21, 28, 810	...	---	----	
206410183	Bilgisayar Mühendisliği (%50 Burslu)	4	MF-4	6			3, 17, 21, 28, 810	...	---	----	
206410208	Bilgisayar Mühendisliği (İngilizce) (%25 Burslu)	4	MF-4	8			3, 17, 21, 28, 810	...	---	----	
206410217	Elektrik-Elektronik Mühendisliği (İngilizce)	4	MF-4	22			17, 21, 28, 810	...	---	----	
206410226	Elektrik-Elektronik Mühendisliği (İngilizce) (Tam Burslu)	4	MF-4	3			3, 17, 21, 28, 810	...	---	----	
206410235	Elektrik-Elektronik Mühendisliği (İngilizce) (%50 Burslu)	4	MF-4	3			3, 17, 21, 28, 810	...	---	----	
206410244	Elektrik-Elektronik Mühendisliği (İngilizce) (%25 Burslu)	4	MF-4	6			3, 17, 21, 28, 810	...	---	----	
206410253	Endüstri Mühendisliği (İngilizce)	4	MF-4	22			17, 21, 28, 810	...	---	----	
206410262	Endüstri Mühendisliği (İngilizce) (Tam Burslu)	4	MF-4	3			3, 17, 21, 28, 810	...	---	----	
206410271	Endüstri Mühendisliği (İngilizce) (%50 Burslu)	4	MF-4	3			3, 17, 21, 28, 810	...	---	----	
206410289	Endüstri Mühendisliği (İngilizce) (%25 Burslu)	4	MF-4	6			3, 17, 21, 28, 810	...	---	----	
206410298	İnşaat Mühendisliği (İngilizce)	4	MF-4	42			17, 21, 28, 810	...	---	----	
206410305	İnşaat Mühendisliği (İngilizce) (Tam Burslu)	4	MF-4	6			3, 17, 21, 28, 810	...	---	----	
206410314	İnşaat Mühendisliği (İngilizce) (%50 Burslu)	4	MF-4	4			3, 17, 21, 28, 810	...	---	----	
206410323	İnşaat Mühendisliği (İngilizce) (%25 Burslu)	4	MF-4	8			3, 17, 21, 28, 810	...	---	----	
Turizm Fakültesi											
206410332	Turizm ve Otel İşletmeciliği (İngilizce)	4	TM-1	2			17, 21, 28, 810	...	---	----	
206410341	Turizm ve Otel İşletmeciliği (İngilizce) (Tam Burslu)	4	TM-1	16			3, 17, 21, 28, 810	...	---	----	
206410359	Turizm ve Otel İşletmeciliği (İngilizce) (%50 Burslu)	4	TM-1	10			3, 17, 21, 28, 810	...	---	----	
206410368	Turizm ve Otel İşletmeciliği (İngilizce) (%25 Burslu)	4	TM-1	6			3, 17, 21, 28, 810	...	---	----	
UŞAK ÜNİVERSİTESİ											
Eğitim Fakültesi											
109810153	Fen Bilgisi Öğretmenliği	4	MF-2	45	2			1	240.000	12.300	257.695
109810162	İlköğretim Matematik Öğretmenliği	4	MF-1	50	2			1	53.900	8.380	428.829
109810011	Sınıf Öğretmenliği	4	TM-2	60	2			1	59.900	9.840	402.235
109810029	Sosyal Bilgiler Öğretmenliği	4	TS-1	60	2			1	28.400	1.860	394.691
109810038	Türkçe Öğretmenliği	4	TS-2	60	2			1	11.100	1.290	434.895
Fen-Edebiyat Fakültesi											
109810198	Biyoloji	4	MF-2	45	2				---	---	----
109810047	Coğrafya	4	TS-1	60	2				25.200	---	398.684
109830121	Coğrafya (İÖ)	4	TS-1	60	2			2	35.100	---	387.352
109810189	Kimya	4	MF-2	45	2				---	---	----
109810056	Matematik	4	MF-1	70	2				---	---	----
109830042	Matematik (İÖ)	4	MF-1	70	2			2	354.000	---	214.008
109810065	Tarih	4	TS-2	60	2				64.200	---	376.082
109830112	Tarih (İÖ)	4	TS-2	60	2			2	74.300	---	369.484
109810074	Türk Dili ve Edebiyatı	4	TS-2	70	2				41.500	---	394.036
109830051	Türk Dili ve Edebiyatı (İÖ)	4	TS-2	70	2			2	43.800	---	391.929
İktisadi ve İdari Bilimler Fakültesi											
109810083	İktisat	4	TM-1	80	2				277.000	---	297.610
109810092	İşletme	4	TM-1	80	2				281.000	---	296.410
109830069	İşletme (İÖ)	4	TM-1	80	2			2	305.000	---	288.948
109810108	Kamu Yönetimi	4	TM-2	80	2				195.000	---	328.404
109830078	Kamu Yönetimi (İÖ)	4	TM-2	80	2			2	240.000	---	313.075
109810117	Maliye	4	TM-1	80	2				205.000	---	323.486
109830087	Maliye (İÖ)	4	TM-1	80	2			2	251.000	---	305.741
Mühendislik Fakültesi											
109810205	Deri Mühendisliği	4	MF-4	45	2			818	---	---	----
109810171	Kimya Mühendisliği	4	MF-4	50	2				220.000	---	282.406
109810126	Makine Mühendisliği	4	MF-4	60	2				123.000	---	341.824
109830103	Makine Mühendisliği (İÖ)	4	MF-4	60	2			2	152.000	---	321.001
109810135	Tekstil Mühendisliği	4	MF-4	60	2				322.000	---	239.308
109830096	Tekstil Mühendisliği (İÖ)	4	MF-4	60	2			2	346.000	---	228.025
Sağlık Yüksekokulu											
109810144	Hemşirelik	4	YGS-2	100	3			1, 38	135.000	13.900	356.600
USKÜDAR ÜNİVERSİTESİ (İSTANBUL)											
İnsan ve Toplum Bilimleri Fakültesi											
206510234	Felsefe	4	TM-3	16			46, 811	...	---	----	
206510243	Felsefe (Tam Burslu)	4	TM-3	6			3, 46, 811	...	---	----	
206510013	Felsefe (%50 Burslu)	4	TM-3	30			3, 46, 811	...	---	----	
206510022	Felsefe (%25 Burslu)	4	TM-3	8			3, 46, 811	...	---	----	
206510252	Psikoloji	4	TM-3	38			21, 811	...	---	----	
206510261	Psikoloji (Tam Burslu)	4	TM-3	6			3, 21, 811	...	---	----	
206510031	Psikoloji (%50 Burslu)	4	TM-3	10			3, 21, 811	...	---	----	
206510049	Psikoloji (%25 Burslu)	4	TM-3	6			3, 21, 811	...	---	----	
206510288	Psikoloji (İngilizce)	4	TM-3	38			17, 21, 28, 811	...	---	----	
206510279	Psikoloji (İngilizce) (Tam Burslu)	4	TM-3	6			3, 17, 21, 28, 811	...	---	----	
206510058	Psikoloji (İngilizce) (%50 Burslu)	4	TM-3	10			3, 17, 21, 28, 811	...	---	----	
206510067	Psikoloji (İngilizce) (%25 Burslu)	4	TM-3	6			3, 17, 21, 28, 811	...	---	----	
Mühendislik ve Doğa Bilimleri Fakültesi											
206510297	Bilgisayar Mühendisliği	4	MF-4	30			21, 811	...	---	----	
206510304	Bilgisayar Mühendisliği (Tam Burslu)	4	MF-4	6			3, 21, 811	...	---	----	
206510076	Bilgisayar Mühendisliği (%50 Burslu)	4	MF-4	18			3, 21, 811	...	---	----	
206510085	Bilgisayar Mühendisliği (%25 Burslu)	4	MF-4	6			3, 21, 811	...	---	----	
206510313	Biyomühendislik	4	MF-4	30			21, 811	...	---	----	
206510322	Biyomühendislik (Tam Burslu)	4	MF-4	6			3, 21, 811	...	---	----	
206510331	Biyomühendislik (%50 Burslu)	4	MF-4	18			3, 21, 811	...	---	----	
206510349	Biyomühendislik (%25 Burslu)	4	MF-4	6			3, 21, 811	...	---	----	
206510358	Moleküler Biyoloji ve Genetik	4	MF-3	30			21, 811	...	---	----	
206510367	Moleküler Biyoloji ve Genetik (Tam Burslu)	4	MF-3	6			3, 21, 811	...	---	----	
206510094	Moleküler Biyoloji ve Genetik (%50 Burslu)	4	MF-3	18			3, 21, 811	...	---	----	
206510101	Moleküler Biyoloji ve Genetik (%25 Burslu)	4	MF-3	6			3, 21, 811	...	---	----	
206510191	Moleküler Biyoloji ve Genetik (İngilizce)	4	MF-3	30			17, 21, 28, 811	...	---	----	
206510207	Moleküler Biyoloji ve Genetik (İngilizce) (Tam Burslu)	4	MF-3	6			3, 17, 21, 28, 811	...	---	----	
206510216	Moleküler Biyoloji ve Genetik (İngilizce) (%50 Burslu)	4	MF-3	18			3, 17, 21, 28, 811	...	---	----	

TABLO-4. Merkezi Yerleştirme İle Öğrenci Alan Yükseköğretim Lisans Programları

2012-ÖSYS TERCİH KILAVUZU

PROGRAM KODU (1)	PROGRAM ADI (2)	ÖGR. SÜRE (3)	PUAN TÜRÜ (4)	GENEL KONT (5)	OKUL BİRİNCİSİ (6)	MEB BURS (7)	ÖZEL KOŞUL VE AÇIKLAMALAR (8)	2011-ÖSYS 0,15BAŞARI SIRASI (9)	2011-ÖSYS EK PUANLI B.SIRA (10)	2011-ÖSYS EN KÜÇÜK PUAN (11)
206510225	Moleküler Biyoloji ve Genetik (İngilizce) (%25 Burslu)	4	MF-3	6			3, 17, 21, 28, 811	...	---	----
	Sağlık Bilimleri Fakültesi									
206510376	Çocuk Gelişimi	4	TM-3	30			21, 811	...	---	----
206510385	Çocuk Gelişimi (Tam Burslu)	4	TM-3	6			3, 21, 811	...	---	----
206510119	Çocuk Gelişimi (%50 Burslu)	4	TM-3	18			3, 21, 811	...	---	----
206510128	Çocuk Gelişimi (%25 Burslu)	4	TM-3	6			3, 21, 811	...	---	----
206510394	Hemşirelik	4	MF-3	30			38, 46, 811	...	---	----
206510401	Hemşirelik (Tam Burslu)	4	MF-3	6			3, 38, 46, 811	...	---	----
206510137	Hemşirelik (%50 Burslu)	4	MF-3	18			3, 38, 46, 811	...	---	----
206510146	Hemşirelik (%25 Burslu)	4	MF-3	6			3, 38, 46, 811	...	---	----
206510437	Sağlık Kurumları İşletmeciliği	4	TM-1	30			21, 811	...	---	----
206510446	Sağlık Kurumları İşletmeciliği (Tam Burslu)	4	TM-1	6			3, 21, 811	...	---	----
206510173	Sağlık Kurumları İşletmeciliği (%50 Burslu)	4	TM-1	18			3, 21, 811	...	---	----
206510182	Sağlık Kurumları İşletmeciliği (%25 Burslu)	4	TM-1	6			3, 21, 811	...	---	----
206510419	Sosyal Hizmet	4	TM-3	30			46, 811	...	---	----
206510428	Sosyal Hizmet (Tam Burslu)	4	TM-3	6			3, 46, 811	...	---	----
206510155	Sosyal Hizmet (%50 Burslu)	4	TM-3	18			3, 46, 811	...	---	----
206510164	Sosyal Hizmet (%25 Burslu)	4	TM-3	6			3, 46, 811	...	---	----
	YALOVA ÜNİVERSİTESİ									
109910091	Hukuk Fakültesi	4	TM-2	120	3			19.100	---	452.610
	İlahiyat Fakültesi									
109910134	İlahiyat (Arapça)	4	YGS-4	60	2		1, 17, 121, 299	...	---	----
	Mühendislik Fakültesi									
109910028	Bilgisayar Mühendisliği	4	MF-4	60	2		15	72.900	---	394.686
109910037	Endüstri Mühendisliği	4	MF-4	60	2		15	71.600	---	396.462
109910046	Enerji Sistemleri Mühendisliği	4	MF-4	60	2		15	86.000	---	377.726
109910116	Kimya ve Süreç Mühendisliği	4	MF-4	45	2		15, 17, 86	163.000	---	313.678
109910055	Polimer Mühendisliği	4	MF-4	60	2		15, 17, 86	121.000	---	343.767
	Yalova İktisadi ve İdari Bilimler Fakültesi									
109910082	Çalışma Ekonomisi ve Endüstri İlişkileri	4	TM-1	50	2		46	210.000	---	321.188
109930041	Çalışma Ekonomisi ve Endüstri İlişkileri (İÖ)	4	TM-1	50	2		2, 46	247.000	---	307.202
109910125	İktisat	4	TM-1	55	2			...	---	----
109930059	İktisat (İÖ)	4	TM-1	55	2		2	...	---	----
109910019	İşletme (İngilizce)	4	TM-1	60	2		15, 17, 28	116.000	---	368.806
109930014	İşletme (İÖ)	4	TM-1	60	2		2	260.000	---	302.947
109910107	İşletme (İngilizce) (UOLP-Leeds Metropolitan)	4	TM-1	30			17, 21, 28, 251, 787	328.000	---	282.601
109910064	Sosyal Hizmet	4	TM-3	65	2		15	34.600	---	428.333
109930032	Sosyal Hizmet (İÖ)	4	TM-3	65	2		2	36.200	---	426.496
109910073	Uluslararası İlişkiler (İngilizce)	4	TM-2	60	2		15, 17, 28	79.700	---	387.610
109930023	Uluslararası İlişkiler (İngilizce) (İÖ)	4	TM-2	60	2		2, 15, 17, 28	103.000	---	372.610
	YAŞAR ÜNİVERSİTESİ (İZMİR)									
	Fen-Edebiyat Fakültesi									
206010054	İngiliz Dili ve Edebiyatı (Tam Burslu)	4	DİL-1	3			3, 21, 28, 228	1.270	---	468.634
206010063	İngiliz Dili ve Edebiyatı (%50 Burslu)	4	DİL-1	14			3, 21, 28, 228	7.050	---	366.744
206010742	İngiliz Dili ve Edebiyatı (%25 Burslu)	4	DİL-1	8			3, 21, 28, 228	...	---	----
206010081	Matematik (İngilizce) (Tam Burslu)	4	MF-1	2			3, 17, 21, 28, 228	65.900	---	411.541
206010099	Matematik (İngilizce) (%50 Burslu)	4	MF-1	18			3, 17, 21, 28, 228	219.000	---	288.072
206010451	Mütercim-Tercümanlık (İngilizce)	4	DİL-1	5			21, 28, 228	15.600	---	215.919
206010469	Mütercim-Tercümanlık (İngilizce) (Tam Burslu)	4	DİL-1	3			3, 21, 28, 228	627	---	486.188
206010478	Mütercim-Tercümanlık (İngilizce) (%50 Burslu)	4	DİL-1	8			3, 21, 28, 228	5.000	---	401.215
206010769	Mütercim-Tercümanlık (İngilizce) (%25 Burslu)	4	DİL-1	14			3, 21, 28, 228	11.100	---	296.145
206010945	Psikoloji (İngilizce)	4	TM-3	44			17, 21, 28, 228	...	---	----
206010954	Psikoloji (İngilizce) (Tam Burslu)	4	TM-3	6			3, 17, 21, 28, 228	...	---	----
206010963	Psikoloji (İngilizce) (%50 Burslu)	4	TM-3	4			3, 17, 21, 28, 228	...	---	----
206010972	Psikoloji (İngilizce) (%25 Burslu)	4	TM-3	6			3, 17, 21, 28, 228	...	---	----
206010503	Hukuk Fakültesi	4	TM-2	104			21, 228	78.400	---	388.531
206010487	Hukuk Fakültesi (Tam Burslu)	4	TM-2	12			3, 21, 228	12.800	---	466.132
206010496	Hukuk Fakültesi (%50 Burslu)	4	TM-2	4			3, 21, 228	20.300	---	450.510
	İktisadi ve İdari Bilimler Fakültesi									
206010133	Ekonomi (İngilizce) (Tam Burslu)	4	TM-1	4			3, 17, 21, 28, 228	52.000	---	414.302
206010142	Ekonomi (İngilizce) (%50 Burslu)	4	TM-1	10			3, 17, 21, 28, 228	179.000	---	334.897
206010778	Ekonomi (İngilizce) (%25 Burslu)	4	TM-1	26			3, 17, 21, 28, 228	377.000	---	269.912
206010151	İşletme (İngilizce)	4	TM-1	27			17, 21, 28, 228	...	---	----
206010169	İşletme (İngilizce) (Tam Burslu)	4	TM-1	6			3, 17, 21, 28, 228	47.500	---	418.191
206010178	İşletme (İngilizce) (%50 Burslu)	4	TM-1	5			3, 17, 21, 28, 228	133.000	---	359.036
206010787	İşletme (İngilizce) (%25 Burslu)	4	TM-1	22			3, 17, 21, 28, 228	266.000	---	300.972
206010187	Turizm İşletmeciliği (İngilizce)	4	TM-1	7			17, 21, 28, 228	...	---	----
206010196	Turizm İşletmeciliği (İngilizce) (Tam Burslu)	4	TM-1	4			3, 17, 21, 28, 228	121.000	---	365.570
206010203	Turizm İşletmeciliği (%50 Burslu)	4	TM-1	5			3, 17, 21, 28, 228	251.000	---	305.755
206010796	Turizm İşletmeciliği (İngilizce) (%25 Burslu)	4	TM-1	19			3, 17, 21, 28, 228	315.000	---	286.156
206010999	Turizm Rehberliği (İngilizce)	4	DİL-1	7			17, 21, 28, 228	...	---	----
206010981	Turizm Rehberliği (İngilizce) (Tam Burslu)	4	DİL-1	3			3, 17, 21, 28, 228	...	---	----
206011007	Turizm Rehberliği (İngilizce) (%50 Burslu)	4	DİL-1	10			3, 17, 21, 28, 228	...	---	----
206011016	Turizm Rehberliği (İngilizce) (%25 Burslu)	4	DİL-1	10			3, 17, 21, 28, 228	...	---	----
206010636	Uluslararası İlişkiler (İngilizce)	4	TM-2	28			17, 21, 28, 228	529.000	---	237.538
206010645	Uluslararası İlişkiler (İngilizce) (Tam Burslu)	4	TM-2	5			3, 17, 21, 28, 228	42.700	---	418.114
206010803	Uluslararası İlişkiler (İngilizce) (%50 Burslu)	4	TM-2	4			3, 17, 21, 28, 228	97.800	---	375.787
206010812	Uluslararası İlişkiler (İngilizce) (%25 Burslu)	4	TM-2	13			3, 17, 21, 28, 228	188.000	---	331.235
206010539	Uluslararası Lojistik Yönetimi (İngilizce)	4	TM-1	31			17, 21, 28, 228	...	---	----
206010548	Uluslararası Lojistik Yönetimi (İngilizce) (Tam Burslu)	4	TM-1	6			3, 17, 21, 28, 228	44.500	---	421.097
206010593	Uluslararası Lojistik Yönetimi (İngilizce) (%50 Burslu)	4	TM-1	2			3, 17, 21, 28, 228	131.000	---	359.971
206011061	Uluslararası Lojistik Yönetimi (İngilizce) (%25 Burslu)	4	TM-1	16			3, 17, 21, 28, 228	...	---	----
206010212	Uluslararası Ticaret ve Finansman (İngilizce)	4	TM-1	31			17, 21, 28, 228	...	---	----
206010221	Uluslararası Ticaret ve Finansman (İngilizce) (Tam Burslu)	4	TM-1	6			3, 17, 21, 28, 228	40.700	---	424.856
206010239	Uluslararası Ticaret ve Finansman (İngilizce) (%50 Burslu)	4	TM-1	2			3, 17, 21, 28, 228	133.000	---	359.103
206011097	Uluslararası Ticaret ve Finansman (İngilizce) (%25 Burslu)	4	TM-1	16			3, 17, 21, 28, 228	...	---	----
	İletişim Fakültesi									
206010681	Görsel İletişim Tasarımı (İngilizce)	4	TS-1	9			17, 21, 28, 228	...	---	----
206010699	Görsel İletişim Tasarımı (İngilizce) (Tam Burslu)	4	TS-1	3			3, 17, 21, 28, 228	24.600	---	399.511
206010706	Görsel İletişim Tasarımı (İngilizce) (%50 Burslu)	4	TS-1	4			3, 17, 21, 28, 228	76.700	---	352.690
206010821	Görsel İletişim Tasarımı (İngilizce) (%25 Burslu)	4	TS-1	9			3, 17, 21, 28, 228	230.000	---	282.641
206010248	Halkla İlişkiler ve Reklamcılık (İngilizce)	4	TS-1	22			17, 21, 28, 228	318.000	---	251.853
206010257	Halkla İlişkiler ve Reklamcılık (İngilizce) (Tam Burslu)	4	TS-1	5			3, 17, 21, 28, 228	9.530	---	426.034
206010266	Halkla İlişkiler ve Reklamcılık (İngilizce) (%50 Burslu)	4	TS-1	6			3, 17, 21, 28, 228	58.800	---	365.679
206010839	Halkla İlişkiler ve Reklamcılık (İngilizce) (%25 Burslu)	4	TS-1	17			3, 17, 21, 28, 228	124.000	---	325.664
206010275	Radyo, Televizyon ve Sinema (İngilizce)	4	TS-1	22			17, 21, 28, 228	362.000	---	235.798

TABLO-4. Merkezi Yerleştirme İle Öğrenci Alan Yükseköğretim Lisans Programları

2012-ÖSYS TERCİH KILAVUZU

PROGRAM KODU (1)	PROGRAM ADI (2)	ÖGR. SÜRE (3)	PUAN TÜRÜ (4)	GENEL KONT (5)	OKUL BİRİNCİSİ (6)	MEB BURS (7)	ÖZEL KOŞUL VE AÇIKLAMALAR (8)	2011-ÖSYS 0,15BAŞARI SIRASI (9)	2011-ÖSYS EK PUANLI B.SIRA (10)	2011-ÖSYS EN KÜÇÜK PUAN (11)
206010284	Radyo, Televizyon ve Sinema (İngilizce) (Tam Burslu)	4	TS-1	5			3, 17, 21, 28, 228	12.300	---	419.646
206010293	Radyo, Televizyon ve Sinema (İngilizce) (%50 Burslu)	4	TS-1	5			3, 17, 21, 28, 228	70.800	---	356.705
206010848	Radyo, Televizyon ve Sinema (İngilizce) (%25 Burslu)	4	TS-1	13			3, 17, 21, 28, 228	137.000	---	319.796
Mimarlık Fakültesi										
206010654	İç Mimarlık ve Çevre Tasarımı (İngilizce)	4	TM-1	35			17, 21, 28, 228	446.000	---	253.295
206010663	İç Mimarlık ve Çevre Tasarımı (İngilizce) (Tam Burslu)	4	TM-1	6			3, 17, 21, 28, 228	30.300	---	436.735
206010672	İç Mimarlık ve Çevre Tasarımı (İngilizce) (%50 Burslu)	4	TM-1	4			3, 17, 21, 28, 228	86.100	---	388.220
206010857	İç Mimarlık ve Çevre Tasarımı (İngilizce) (%25 Burslu)	4	TM-1	10			3, 17, 21, 28, 228	155.000	---	346.958
206010363	Mimarlık (İngilizce)	4	MF-4	50			17, 21, 28, 228	126.000	---	339.611
206010372	Mimarlık (İngilizce) (Tam Burslu)	4	MF-4	6			3, 17, 21, 28, 228	24.700	---	478.920
206010381	Mimarlık (İngilizce) (%50 Burslu)	4	MF-4	4			3, 17, 21, 28, 228	38.000	---	451.975
Mühendislik Fakültesi										
206010309	Bilgisayar Mühendisliği (İngilizce)	4	MF-4	5			17, 21, 28, 228		---	
206010318	Bilgisayar Mühendisliği (İngilizce) (Tam Burslu)	4	MF-4	5			3, 17, 21, 28, 228	36.100	---	455.746
206010327	Bilgisayar Mühendisliği (İngilizce) (%50 Burslu)	4	MF-4	20			3, 17, 21, 28, 228	71.900	---	395.997
206010866	Bilgisayar Mühendisliği (İngilizce) (%25 Burslu)	4	MF-4	20			3, 17, 21, 28, 228		---	
206010424	Elektrik-Elektronik Mühendisliği (İngilizce)	4	MF-4	16			17, 21, 28, 228		---	
206010433	Elektrik-Elektronik Mühendisliği (İngilizce) (Tam Burslu)	4	MF-4	4			3, 17, 21, 28, 228	33.900	---	459.911
206010442	Elektrik-Elektronik Mühendisliği (İngilizce) (%50 Burslu)	4	MF-4	6			3, 17, 21, 28, 228	70.100	---	398.621
206011079	Elektrik-Elektronik Mühendisliği (İngilizce) (%25 Burslu)	4	MF-4	14			3, 17, 21, 28, 228	...	---	----
206010336	Endüstri Mühendisliği (İngilizce)	4	MF-4	32			17, 21, 28, 228	352.000	---	223.821
206010345	Endüstri Mühendisliği (İngilizce) (Tam Burslu)	4	MF-4	6			3, 17, 21, 28, 228	29.500	---	468.682
206010354	Endüstri Mühendisliği (İngilizce) (%50 Burslu)	4	MF-4	5			3, 17, 21, 28, 228	55.200	---	421.302
206011088	Endüstri Mühendisliği (İngilizce) (%25 Burslu)	4	MF-4	17			3, 17, 21, 28, 228	...	---	----
206011025	Enerji Sistemleri Mühendisliği (İngilizce)	4	MF-4	12			17, 21, 28, 228	...	---	----
206011034	Enerji Sistemleri Mühendisliği (İngilizce) (Tam Burslu)	4	MF-4	4			3, 17, 21, 28, 228	...	---	----
206011043	Enerji Sistemleri Mühendisliği (İngilizce) (%50 Burslu)	4	MF-4	12			3, 17, 21, 28, 228	...	---	----
206011052	Enerji Sistemleri Mühendisliği (İngilizce) (%25 Burslu)	4	MF-4	12			3, 17, 21, 28, 228	...	---	----
206010566	Yazılım Mühendisliği (İngilizce) (Tam Burslu)	4	MF-4	4			3, 17, 21, 28, 228	37.500	---	452.950
206010584	Yazılım Mühendisliği (İngilizce) (%50 Burslu)	4	MF-4	32			3, 17, 21, 28, 228	86.500	---	377.074
206010875	Yazılım Mühendisliği (İngilizce) (%25 Burslu)	4	MF-4	4			3, 17, 21, 28, 228		---	
Sanat ve Tasarım Fakültesi										
206010609	Endüstriyel Tasarım	4	MF-4	4			21, 228		---	
206010618	Endüstriyel Tasarım (Tam Burslu)	4	MF-4	2			3, 21, 228	30.100	---	467.567
206010627	Endüstriyel Tasarım (%50 Burslu)	4	MF-4	3			3, 21, 228	66.600	---	403.695
206010884	Endüstriyel Tasarım (%25 Burslu)	4	MF-4	13			3, 21, 228	194.000	---	295.314
206010715	Film Tasarımı	4	TS-1	4			21, 228		---	
206010724	Film Tasarımı (Tam Burslu)	4	TS-1	3			3, 21, 228	25.100	---	398.881
206010733	Film Tasarımı (%50 Burslu)	4	TS-1	3			3, 21, 228	74.600	---	354.063
206010893	Film Tasarımı (%25 Burslu)	4	TS-1	17			3, 21, 228	292.000	---	260.827
YEDİTEPE ÜNİVERSİTESİ (İSTANBUL)										
206110017	Dış Hekimliği Fakültesi	5	MF-3	45			14, 17, 21, 28, 63	31.700	---	460.271
206110026	Dış Hekimliği Fakültesi (Tam Burslu)	5	MF-3	5			3, 14, 17, 21, 28, 63	3.870	---	529.983
206110035	Eczacılık Fakültesi	5	MF-3	53			11, 14, 17, 21, 28, 63	38.700	---	445.763
206110044	Eczacılık Fakültesi (Tam Burslu)	5	MF-3	9			3, 11, 14, 17, 21, 28, 63	10.700	---	508.275
206111033	Eczacılık Fakültesi (%50 Burslu)	5	MF-3	8			3, 11, 14, 17, 21, 28, 63	16.800	---	493.033
Eğitim Fakültesi										
206111015	Bilgisayar ve Öğretim Teknolojileri Öğretmenliği (Tam Burslu)	4	YGS-1	5			1, 3, 17, 21, 28, 63	70.800	475	419.434
206111024	Bilgisayar ve Öğretim Teknolojileri Öğretmenliği (%50 Burslu)	4	YGS-1	30			1, 3, 17, 21, 28, 63	224.000	10.300	321.090
206110053	İngilizce Öğretmenliği	4	DİL-1	17			1, 21, 28, 63	11.800	1.740	285.516
206110062	İngilizce Öğretmenliği (Tam Burslu)	4	DİL-1	8			1, 3, 21, 28, 63	502	555	490.190
206111042	İngilizce Öğretmenliği (%50 Burslu)	4	DİL-1	25			1, 3, 21, 28, 63	5.560	1.330	391.761
206110071	Matematik Öğretmenliği	5	MF-1	10			1, 17, 21, 28, 63		---	
206110089	Matematik Öğretmenliği (Tam Burslu)	5	MF-1	5			1, 3, 17, 21, 28, 63	24.800	4.580	481.230
206111051	Matematik Öğretmenliği (%50 Burslu)	5	MF-1	30			1, 3, 17, 21, 28, 63	97.800	12.800	374.002
206110098	Rehberlik ve Psikolojik Danışmanlık	4	TM-3	31			17, 21, 28, 63	173.000	---	340.936
206110105	Rehberlik ve Psikolojik Danışmanlık (Tam Burslu)	4	TM-3	7			3, 17, 21, 28, 63	14.500	---	460.805
206111069	Rehberlik ve Psikolojik Danışmanlık (%50 Burslu)	4	TM-3	32			3, 17, 21, 28, 63	37.100	---	425.319
206110114	Türk Dili ve Edebiyatı Öğretmenliği	5	TS-2	26			1, 17, 21, 28, 63	199.000	6.880	311.091
206110123	Türk Dili ve Edebiyatı Öğretmenliği (Tam Burslu)	5	TS-2	9			1, 3, 17, 21, 28, 63	3.460	773	461.395
206111078	Türk Dili ve Edebiyatı Öğretmenliği (%50 Burslu)	5	TS-2	35			1, 3, 17, 21, 28, 63	48.500	3.380	387.951
Fen-Edebiyat Fakültesi										
206110141	Antropoloji (Tam Burslu)	4	TM-3	5			3, 17, 21, 28, 63	90.000	---	379.438
206111087	Antropoloji (%50 Burslu)	4	TM-3	10			3, 17, 21, 28, 63	442.000	---	264.786
206110768	Çeviribilim	4	DİL-1	13			21, 28, 63		---	
206110777	Çeviribilim (Tam Burslu)	4	DİL-1	16			3, 21, 28, 63	625	---	486.214
206111351	Çeviribilim (%50 Burslu)	4	DİL-1	36			3, 21, 28, 63	4.070	---	416.543
206110168	Felsefe (Tam Burslu)	4	TM-3	5			3, 17, 21, 28, 63	66.100	---	396.078
206111096	Felsefe (%50 Burslu)	4	TM-3	10			3, 17, 21, 28, 63	333.000	---	292.682
206110186	Fizik (Tam Burslu)	4	MF-2	10			3, 17, 21, 28, 63	90.500	---	363.684
206110195	İngiliz Dili ve Edebiyatı	4	DİL-1	10			21, 28, 63		---	
206110202	İngiliz Dili ve Edebiyatı (Tam Burslu)	4	DİL-1	10			3, 21, 28, 63	958	---	476.786
206111112	İngiliz Dili ve Edebiyatı (%50 Burslu)	4	DİL-1	40			3, 21, 28, 63	9.250	---	327.742
206110229	Matematik (Tam Burslu)	4	MF-1	10			3, 17, 21, 28, 63	67.700	---	409.091
206111121	Matematik (%50 Burslu)	4	MF-1	10			3, 17, 21, 28, 63		---	
206110238	Psikoloji	4	TM-3	60			17, 21, 28, 63	300.000	---	301.313
206110247	Psikoloji (Tam Burslu)	4	TM-3	10			3, 17, 21, 28, 63	9.650	---	472.574
206111139	Psikoloji (%50 Burslu)	4	TM-3	30			3, 17, 21, 28, 63	42.800	---	418.693
206110265	Sosyoloji (Tam Burslu)	4	TM-3	5			3, 17, 21, 28, 63	34.000	---	429.131
206111148	Sosyoloji (%50 Burslu)	4	TM-3	20			3, 17, 21, 28, 63	304.000	---	300.436
206110283	Tarih (Tam Burslu)	4	TS-2	6			3, 17, 21, 28, 63	3.510	---	461.149
206111157	Tarih (%50 Burslu)	4	TS-2	14			3, 17, 21, 28, 63	117.000	---	346.149
206110292	Türk Dili ve Edebiyatı	4	TS-2	18			21, 63	389.000	---	238.774
206110308	Türk Dili ve Edebiyatı (Tam Burslu)	4	TS-2	8			3, 21, 63	6.460	---	447.937
206111166	Türk Dili ve Edebiyatı (%50 Burslu)	4	TS-2	24			3, 21, 63	108.000	---	350.429
Güzel Sanatlar Fakültesi										
206110326	Peyzaj Mimarlığı (Tam Burslu)	4	MF-4	3			3, 17, 21, 28, 63	47.200	---	435.144
206111175	Peyzaj Mimarlığı (%50 Burslu)	4	MF-4	27			3, 17, 21, 28, 63	321.000	---	239.365
206110335	Hukuk Fakültesi	4	TM-2	90			17, 21, 28, 63	67.100	---	396.524
206110344	Hukuk Fakültesi (Tam Burslu)	4	TM-2	20			3, 17, 21, 28, 63	1.680	---	513.375
206110353	Hukuk Fakültesi (%50 Burslu)	4	TM-2	40			3, 17, 21, 28, 63	15.200	---	460.690
İktisadi ve İdari Bilimler Fakültesi										
206110362	İktisat	4	TM-1	9			17, 21, 28, 63		---	
206110371	İktisat (Tam Burslu)	4	TM-1	9			3, 17, 21, 28, 63	33.200	---	433.057
206111184	İktisat (%50 Burslu)	4	TM-1	38			3, 17, 21, 28, 63	267.000	---	300.631
206110389	İşletme	4	TM-1	60			17, 21, 28, 63		---	

TABLO-4. Merkezi Yerleştirme İle Öğrenci Alan Yükseköğretim Lisans Programları

2012-ÖSYS TERCİH KILAVUZU

PROGRAM KODU (1)	PROGRAM ADI (2)	ÖGR. SÜRE (3)	PUAN TÜRÜ (4)	GENEL KONT (5)	OKUL BİRİNCİSİ KONT (6)	MEB BURS (7)	ÖZEL KOŞUL VE AÇIKLAMALAR (8)	2011-ÖSYS 0,15BAŞARI SIRASI (9)	2011-ÖSYS EK PUANLI B.SIRA (10)	2011-ÖSYS EN KÜÇÜK PUAN (11)
206110398	İşletme (Tam Burslu)	4	TM-1	15			3, 17, 21, 28, 63	23.800	---	446.277
206111193	İşletme (%50 Burslu)	4	TM-1	60			3, 17, 21, 28, 63	211.000	---	321.073
206110441	Kamu Yönetimi	4	TM-2	17			17, 21, 28, 63	574.000	---	222.235
206110459	Kamu Yönetimi (Tam Burslu)	4	TM-2	8			3, 17, 21, 28, 63	31.400	---	432.136
206111218	Kamu Yönetimi (%50 Burslu)	4	TM-2	25			3, 17, 21, 28, 63	269.000	---	304.165
206110468	Siyaset Bilimi ve Uluslararası İlişkiler	4	TM-2	60			17, 21, 28, 63	565.000	---	226.454
206110477	Siyaset Bilimi ve Uluslararası İlişkiler (Tam Burslu)	4	TM-2	15			3, 17, 21, 28, 63	23.900	---	443.924
206111227	Siyaset Bilimi ve Uluslararası İlişkiler (%50 Burslu)	4	TM-2	60			3, 17, 21, 28, 63	161.000	---	342.674
206110495	Siyaset Bilimi ve Uluslararası İlişkiler (Fransızca) (Tam Burslu)	4	TM-2	4			3, 17, 63, 85, 128	26.800	---	439.099
206111236	Siyaset Bilimi ve Uluslararası İlişkiler (Fransızca) (%50 Burslu)	4	TM-2	36			3, 17, 63, 85, 128	234.000	---	314.838
206111599	Uluslararası İşletme Yönetimi (Almanca) (Tam Burslu)	4	TM-1	5			3, 17, 63, 83, 124	27.400	---	440.695
206111606	Uluslararası İşletme Yönetimi (Almanca) (%50 Burslu)	4	TM-1	30			3, 17, 63, 83, 124	330.000	---	282.129
İletişim Fakültesi										
206110511	Gazetecilik (Tam Burslu)	4	TS-1	5			3, 17, 21, 28, 63	2.860	---	454.070
206111245	Gazetecilik (%50 Burslu)	4	TS-1	30			3, 17, 21, 28, 63	132.000	---	322.217
206111633	Görsel İletişim Tasarımı	4	TS-1	15			17, 21, 28, 63	---	---	---
206111642	Görsel İletişim Tasarımı (Tam Burslu)	4	TS-1	5			3, 17, 21, 28, 63	---	---	---
206111651	Görsel İletişim Tasarımı (%50 Burslu)	4	TS-1	30			3, 17, 21, 28, 63	---	---	---
206110529	Halkla İlişkiler ve Tanıtım	4	TS-1	30			17, 21, 28, 63	390.000	---	216.612
206110538	Halkla İlişkiler ve Tanıtım (Tam Burslu)	4	TS-1	10			3, 17, 21, 28, 63	2.740	---	454.984
206111254	Halkla İlişkiler ve Tanıtım (%50 Burslu)	4	TS-1	60			3, 17, 21, 28, 63	135.000	---	320.531
206110547	Radyo, Televizyon ve Sinema	4	TS-1	26			17, 21, 28, 63	290.000	---	261.639
206110556	Radyo, Televizyon ve Sinema (Tam Burslu)	4	TS-1	9			3, 17, 21, 28, 63	1.950	---	462.094
206111572	Radyo, Televizyon ve Sinema (%50 Burslu)	4	TS-1	45			3, 17, 21, 28, 63	102.000	---	336.878
206110565	Reklam Tasarımı ve İletişimi	4	TS-1	17			17, 21, 28, 63	291.000	---	261.416
206110574	Reklam Tasarımı ve İletişimi (Tam Burslu)	4	TS-1	8			3, 17, 21, 28, 63	2.390	---	457.855
206111263	Reklam Tasarımı ve İletişimi (%50 Burslu)	4	TS-1	35			3, 17, 21, 28, 63	100.000	---	337.987
Mühendislik-Mimarlık Fakültesi										
206110583	Bilgisayar Mühendisliği	4	MF-4	10			17, 21, 28, 63	---	---	---
206110592	Bilgisayar Mühendisliği (Tam Burslu)	4	MF-4	10			3, 17, 21, 28, 63	22.700	---	483.146
206111272	Bilgisayar Mühendisliği (%50 Burslu)	4	MF-4	40			3, 17, 21, 28, 63	96.100	---	366.551
206110608	Biyomedikal Mühendisliği	4	MF-4	10			17, 21, 28, 63	---	---	---
206110617	Biyomedikal Mühendisliği (Tam Burslu)	4	MF-4	10			3, 17, 21, 28, 63	20.000	---	488.868
206111281	Biyomedikal Mühendisliği (%50 Burslu)	4	MF-4	40			3, 17, 21, 28, 63	123.000	---	341.420
206110626	Elektrik-Elektronik Mühendisliği	4	MF-4	18			17, 21, 28, 63	---	---	---
206110635	Elektrik-Elektronik Mühendisliği (Tam Burslu)	4	MF-4	9			3, 17, 21, 28, 63	18.600	---	492.042
206111299	Elektrik-Elektronik Mühendisliği (%50 Burslu)	4	MF-4	40			3, 17, 21, 28, 63	79.800	---	385.383
206110723	Endüstri ve Sistem Mühendisliği	4	MF-4	17			17, 21, 28, 63	---	---	---
206110732	Endüstri ve Sistem Mühendisliği (Tam Burslu)	4	MF-4	8			3, 17, 21, 28, 63	22.900	---	482.746
206111342	Endüstri ve Sistem Mühendisliği (%50 Burslu)	4	MF-4	35			3, 17, 21, 28, 63	136.000	---	331.903
206110644	Genetik ve Biyomühendislik	4	MF-3	35			17, 21, 28, 63	312.000	---	224.091
206110653	Genetik ve Biyomühendislik (Tam Burslu)	4	MF-3	10			3, 17, 21, 28, 63	18.400	---	489.329
206111306	Genetik ve Biyomühendislik (%50 Burslu)	4	MF-3	35			3, 17, 21, 28, 63	52.800	---	418.382
206111536	Gıda Mühendisliği	4	MF-4	5			17, 21, 28, 63	---	---	---
206111545	Gıda Mühendisliği (Tam Burslu)	4	MF-4	5			3, 17, 21, 28, 63	36.600	---	454.610
206111554	Gıda Mühendisliği (%50 Burslu)	4	MF-4	35			3, 17, 21, 28, 63	204.000	---	290.026
206110926	İnşaat Mühendisliği	4	MF-4	39			17, 21, 28, 63	178.000	---	304.894
206110935	İnşaat Mühendisliği (Tam Burslu)	4	MF-4	9			3, 17, 21, 28, 63	26.900	---	474.260
206111563	İnşaat Mühendisliği (%50 Burslu)	4	MF-4	32			3, 17, 21, 28, 63	68.100	---	401.449
206110662	Kimya Mühendisliği	4	MF-4	10			17, 21, 28, 63	---	---	---
206110671	Kimya Mühendisliği (Tam Burslu)	4	MF-4	10			3, 17, 21, 28, 63	38.200	---	451.549
206111315	Kimya Mühendisliği (%50 Burslu)	4	MF-4	40			3, 17, 21, 28, 63	140.000	---	328.605
206110689	Makine Mühendisliği	4	MF-4	20			17, 21, 28, 63	314.000	---	242.124
206110698	Makine Mühendisliği (Tam Burslu)	4	MF-4	8			3, 17, 21, 28, 63	26.300	---	475.598
206111324	Makine Mühendisliği (%50 Burslu)	4	MF-4	32			3, 17, 21, 28, 63	89.500	---	373.652
206110705	Mimarlık	4	MF-4	70			17, 21, 28, 63	119.000	---	345.283
206110714	Mimarlık (Tam Burslu)	4	MF-4	10			3, 17, 21, 28, 63	20.000	---	489.023
206111333	Mimarlık (%50 Burslu)	4	MF-4	20			3, 17, 21, 28, 63	33.800	---	460.039
Sağlık Bilimleri Fakültesi										
206111475	Beslenme ve Diyetetik	4	MF-3	40			17, 21, 28, 63	56.600	---	411.648
206111484	Beslenme ve Diyetetik (Tam Burslu)	4	MF-3	10			3, 17, 21, 28, 63	18.800	---	488.305
206111493	Beslenme ve Diyetetik (%50 Burslu)	4	MF-3	25			3, 17, 21, 28, 63	27.800	---	468.527
206110971	Fizyoterapi ve Rehabilitasyon	4	MF-3	40			17, 21, 28, 63	48.000	---	427.372
206110989	Fizyoterapi ve Rehabilitasyon (Tam Burslu)	4	MF-3	10			3, 17, 21, 28, 63	16.100	---	494.678
206110998	Fizyoterapi ve Rehabilitasyon (%50 Burslu)	4	MF-3	30			3, 17, 21, 28, 63	21.300	---	482.849
206111509	Hemşirelik ve Sağlık Hizmetleri (Tam Burslu)	4	MF-3	20			3, 17, 21, 28, 38, 63	70.300	---	388.399
206111518	Hemşirelik ve Sağlık Hizmetleri (%50 Burslu)	4	MF-3	20			3, 17, 21, 28, 38, 63	174.000	---	286.665
206110741	Tıp Fakültesi	6	MF-3	50			14, 17, 21, 28, 63	16.900	---	492.892
206110759	Tıp Fakültesi (Tam Burslu)	6	MF-3	10			3, 14, 17, 21, 28, 63	1.470	---	543.088
206111615	Tıp Fakültesi (%50 Burslu)	6	MF-3	15			3, 14, 17, 21, 28, 63	5.010	---	525.480
Ticari Bilimler Fakültesi										
206110838	Bilişim Sistemleri ve Teknolojileri (Tam Burslu)	4	MF-4	5			3, 17, 21, 28, 63	41.900	---	444.787
206111369	Bilişim Sistemleri ve Teknolojileri (%50 Burslu)	4	MF-4	40			3, 17, 21, 28, 63	311.000	---	243.363
206110847	Turizm ve Otel İşletmeciliği	4	TM-1	9			17, 21, 28, 63	---	---	---
206110856	Turizm ve Otel İşletmeciliği (Tam Burslu)	4	TM-1	4			3, 17, 21, 28, 63	59.400	---	408.107
206111378	Turizm ve Otel İşletmeciliği (%50 Burslu)	4	TM-1	27			3, 17, 21, 28, 63	362.000	---	273.796
206110908	Uluslararası Finans	4	TM-1	10			17, 21, 28, 63	---	---	---
206110917	Uluslararası Finans (Tam Burslu)	4	TM-1	5			3, 17, 21, 28, 63	28.900	---	438.564
206111403	Uluslararası Finans (%50 Burslu)	4	TM-1	30			3, 17, 21, 28, 63	298.000	---	291.037
206110865	Uluslararası Lojistik ve Taşımacılık	4	TM-1	30			17, 21, 28, 63	---	---	---
206110874	Uluslararası Lojistik ve Taşımacılık (Tam Burslu)	4	TM-1	10			3, 17, 21, 28, 63	35.900	---	429.995
206111387	Uluslararası Lojistik ve Taşımacılık (%50 Burslu)	4	TM-1	40			3, 17, 21, 28, 63	219.000	---	317.680
206110883	Uluslararası Ticaret ve İşletmecilik	4	TM-1	58			17, 21, 28, 63	513.000	---	237.026
206110892	Uluslararası Ticaret ve İşletmecilik (Tam Burslu)	4	TM-1	14			3, 17, 21, 28, 63	25.200	---	443.999
206111396	Uluslararası Ticaret ve İşletmecilik (%50 Burslu)	4	TM-1	63			3, 17, 21, 28, 63	183.000	---	332.909
206110944	Yönetim Bilişim Sistemleri	4	TM-1	15			17, 21, 28, 63	---	---	---
206110953	Yönetim Bilişim Sistemleri (Tam Burslu)	4	TM-1	10			3, 17, 21, 28, 63	31.800	---	434.867
206110962	Yönetim Bilişim Sistemleri (%50 Burslu)	4	TM-1	40			3, 17, 21, 28, 63	358.000	---	274.723
YENİ YÜZYIL ÜNİVERSİTESİ (İSTANBUL)										
206210704	Dış Hekimliği Fakültesi	5	MF-3	54			46, 736	---	---	---
206210713	Dış Hekimliği Fakültesi (Tam Burslu)	5	MF-3	6			3, 46, 736	---	---	---
206210034	Eczacılık Fakültesi	5	MF-3	45			11, 46, 736	39.100	---	444.884
206210043	Eczacılık Fakültesi (Tam Burslu)	5	MF-3	5			3, 11, 46, 736	16.800	---	493.124
Fen-Edebiyat Fakültesi										
206210052	Antropoloji	4	TM-3	20			46, 736	---	---	---
206210061	Antropoloji (Tam Burslu)	4	TM-3	5			3, 46, 736	191.000	---	334.537

TABLO-4. Merkezi Yerleştirme İle Öğrenci Alan Yükseköğretim Lisans Programları

2012-ÖSYS TERCİH KILAVUZU

PROGRAM KODU (1)	PROGRAM ADI (2)	ÖGR. SÜRE (3)	PUAN TÜRÜ (4)	GENEL KONT (5)	OKUL BİRİNCİSİ (6)	MEB BURS (7)	ÖZEL KOŞUL VE AÇIKLAMALAR (8)	2011-ÖSYS 0,15BAŞARI SIRASI (9)	2011-ÖSYS EK PUANLI B.SIRA (10)	2011-ÖSYS EN KÜÇÜK PUAN (11)
206210307	Antropoloji (%50 Burslu)	4	TM-3	5			3, 46, 736	521.000	---	244.716
206210079	İngiliz Dili ve Edebiyatı	4	DİL-1	30			21, 28, 736	---	---	---
206210088	İngiliz Dili ve Edebiyatı (Tam Burslu)	4	DİL-1	5			3, 21, 28, 736	3.400	---	427.830
206210325	İngiliz Dili ve Edebiyatı (%50 Burslu)	4	DİL-1	5			3, 21, 28, 736	14.900	---	236.993
206210546	Moleküler Biyoloji ve Genetik	4	MF-3	30			46, 736	---	---	---
206210519	Moleküler Biyoloji ve Genetik (Tam Burslu)	4	MF-3	5			3, 46, 736	33.500	---	456.444
206210528	Moleküler Biyoloji ve Genetik (%50 Burslu)	4	MF-3	5			3, 46, 736	125.000	---	320.583
206210097	Mürcim-Tercümanlık (İngilizce)	4	DİL-1	30			21, 28, 736	---	---	---
206210104	Mürcim-Tercümanlık (İngilizce) (Tam Burslu)	4	DİL-1	5			3, 21, 28, 736	3.250	---	430.849
206210282	Mürcim-Tercümanlık (İngilizce) (%50 Burslu)	4	DİL-1	5			3, 21, 28, 736	15.200	---	231.270
206210679	Psikoloji	4	TM-3	54			46, 736	---	---	---
206210688	Psikoloji (Tam Burslu)	4	TM-3	6			3, 46, 736	---	---	---
206210625	Hukuk Fakültesi	4	TM-2	82			46, 736	143.000	---	350.928
206210634	Hukuk Fakültesi (Tam Burslu)	4	TM-2	10			3, 46, 736	18.100	---	454.651
206210661	Hukuk Fakültesi (%50 Burslu)	4	TM-2	8			3, 46, 736	---	---	---
	İktisadi ve İdari Bilimler Fakültesi									
206210113	Uluslararası İlişkiler	4	TM-2	50			46, 736	---	---	---
206210122	Uluslararası İlişkiler (Tam Burslu)	4	TM-2	10			3, 46, 736	83.400	---	385.063
206210264	Uluslararası İlişkiler (%50 Burslu)	4	TM-2	10			3, 46, 736	312.000	---	291.921
206210413	Uluslararası Ticaret	4	TM-1	50			46, 736	---	---	---
206210422	Uluslararası Ticaret (Tam Burslu)	4	TM-1	10			3, 46, 736	121.000	---	365.511
206210431	Uluslararası Ticaret (%50 Burslu)	4	TM-1	10			3, 46, 736	364.000	---	273.110
	İletişim Fakültesi									
206210573	Görsel İletişim Tasarımı	4	TS-1	25			46, 736	---	---	---
206210582	Görsel İletişim Tasarımı (Tam Burslu)	4	TS-1	10			3, 46, 736	35.500	---	386.883
206210591	Görsel İletişim Tasarımı (%50 Burslu)	4	TS-1	5			3, 46, 736	162.000	---	308.786
206210131	Halkla İlişkiler ve Reklamcılık	4	TS-1	55			46, 736	---	---	---
206210149	Halkla İlişkiler ve Reklamcılık (Tam Burslu)	4	TS-1	10			3, 46, 736	25.600	---	398.211
206210246	Halkla İlişkiler ve Reklamcılık (%50 Burslu)	4	TS-1	5			3, 46, 736	107.000	---	334.393
206210158	Radyo, Televizyon ve Sinema	4	TS-1	45			46, 736	---	---	---
206210167	Radyo, Televizyon ve Sinema (Tam Burslu)	4	TS-1	10			3, 46, 736	25.900	---	397.809
206210228	Radyo, Televizyon ve Sinema (%50 Burslu)	4	TS-1	5			3, 46, 736	118.000	---	329.006
	Mühendislik-Mimarlık Fakültesi									
206210458	Biyomedikal Mühendisliği	4	MF-4	45			46, 736	---	---	---
206210467	Biyomedikal Mühendisliği (Tam Burslu)	4	MF-4	10			3, 46, 736	34.400	---	459.003
206210476	Biyomedikal Mühendisliği (%50 Burslu)	4	MF-4	5			3, 46, 736	137.000	---	331.350
206210485	Elektrik-Elektronik Mühendisliği	4	MF-4	45			46, 736	---	---	---
206210494	Elektrik-Elektronik Mühendisliği (Tam Burslu)	4	MF-4	10			3, 46, 736	62.800	---	409.365
206210501	Elektrik-Elektronik Mühendisliği (%50 Burslu)	4	MF-4	5			3, 46, 736	317.000	---	241.227
206210016	Mimarlık	4	MF-4	47			46, 736	340.000	---	231.496
206210025	Mimarlık (Tam Burslu)	4	MF-4	9			3, 46, 736	34.200	---	459.402
206210219	Mimarlık (%50 Burslu)	4	MF-4	4			3, 46, 736	---	---	---
	Sağlık Bilimleri Fakültesi									
206210749	Beslenme ve Diyetetik (İngilizce)	4	MF-3	54			17, 21, 28, 736	---	---	---
206210758	Beslenme ve Diyetetik (İngilizce) (Tam Burslu)	4	MF-3	6			3, 17, 21, 28, 736	---	---	---
206210643	Fizyoterapi ve Rehabilitasyon	4	MF-3	45			46, 736	52.100	---	419.598
206210652	Fizyoterapi ve Rehabilitasyon (Tam Burslu)	4	MF-3	5			3, 46, 736	17.600	---	491.105
206210176	Hemşirelik	4	MF-3	40			46, 736	---	---	---
206210185	Hemşirelik (Tam Burslu)	4	MF-3	10			3, 46, 736	80.500	---	372.498
206210722	İş Sağlığı ve Güvenliği	4	MF-2	54			46, 736	---	---	---
206210731	İş Sağlığı ve Güvenliği (Tam Burslu)	4	MF-2	6			3, 46, 736	---	---	---
206210194	Sağlık Yönetimi	4	TM-1	50			46, 736	557.000	---	222.207
206210201	Sağlık Yönetimi (Tam Burslu)	4	TM-1	5			3, 46, 736	79.800	---	392.602
206210352	Sağlık Yönetimi (%50 Burslu)	4	TM-1	5			3, 46, 736	138.000	---	356.004
206210616	Tıp Fakültesi	6	MF-3	54			46, 736	---	---	---
206210697	Tıp Fakültesi (Tam Burslu)	6	MF-3	6			3, 46, 736	---	---	---
	YILDIRIM BEYAZIT ÜNİVERSİTESİ (ANKARA)									
110010023	Hukuk Fakültesi	4	TM-2	80	2		17, 21, 86, 795	12.400	---	467.122
	İnsan ve Toplum Bilimleri Fakültesi									
110010129	Felsefe	4	TM-3	45	2		795	---	---	---
110030054	Felsefe (İÖ)	4	TM-3	45	2		2, 795	---	---	---
110010165	Psikoloji	4	TM-3	55	2		795	---	---	---
110030081	Psikoloji (İÖ)	4	TM-3	55	2		2, 795	---	---	---
110010138	Sosyoloji	4	TM-3	45	2		795	---	---	---
110030099	Sosyoloji (İÖ)	4	TM-3	45	2		2, 795	---	---	---
110010147	Tarih	4	TS-2	55	2		17, 21, 86, 795	---	---	---
110030063	Tarih (İÖ)	4	TS-2	55	2		2, 795	---	---	---
110010156	Türk Dili ve Edebiyatı	4	TS-2	45	2		795	---	---	---
110030072	Türk Dili ve Edebiyatı (İÖ)	4	TS-2	45	2		2, 795	---	---	---
	İşletme Fakültesi									
110010208	Bankacılık ve Finans (İngilizce)	4	TM-1	45	2		17, 21, 28, 795	---	---	---
110010183	İşletme (İngilizce)	4	TM-1	45	2		17, 21, 28, 795	---	---	---
110010192	Uluslararası Ticaret ve İşletmecilik (İngilizce)	4	TM-1	45	2		17, 21, 28, 795	---	---	---
110010217	Yönetim Bilişim Sistemleri (İngilizce)	4	TM-1	45	2		17, 21, 28, 795	---	---	---
	Mühendislik ve Doğa Bilimleri Fakültesi									
110010032	Bilgisayar Mühendisliği (İngilizce)	4	MF-4	45	2		17, 21, 28, 795	35.900	---	456.191
110030018	Bilgisayar Mühendisliği (İngilizce) (İÖ)	4	MF-4	45	2		2, 17, 21, 28, 795	47.200	---	435.113
110010041	Elektronik ve Haberleşme Mühendisliği (İngilizce)	4	MF-4	45	2		17, 21, 28, 795	32.700	---	462.300
110030027	Elektronik ve Haberleşme Mühendisliği (İngilizce) (İÖ)	4	MF-4	45	2		2, 17, 21, 28, 795	44.000	---	440.895
110010059	Makine Mühendisliği (İngilizce)	4	MF-4	45	2		17, 21, 28, 795	45.800	---	437.752
110030036	Makine Mühendisliği (İngilizce) (İÖ)	4	MF-4	45	2		2, 17, 21, 28, 795	53.400	---	424.387
110010068	Malzeme Mühendisliği (İngilizce)	4	MF-4	45	2		17, 21, 28, 795	92.800	---	370.075
110030045	Malzeme Mühendisliği (İngilizce) (İÖ)	4	MF-4	45	2		2, 17, 21, 28, 795	114.000	---	349.336
	Sağlık Bilimleri Fakültesi									
110010111	Hemşirelik	4	MF-3	110	3		38, 795	76.200	---	379.139
	Siyasal Bilimler Fakültesi									
110010077	İktisat (İngilizce)	4	TM-1	45	2		17, 21, 28, 795	60.800	---	407.094
110010095	Maliye (İngilizce)	4	TM-1	45	2		17, 21, 28, 795	67.500	---	401.747
110010102	Siyaset Bilimi ve Kamu Yönetimi (İngilizce)	4	TM-2	45	2		17, 21, 28, 795	32.000	---	431.376
110010086	Uluslararası İlişkiler (İngilizce)	4	TM-2	45	2		17, 21, 28, 795	39.600	---	421.731
110010174	Tıp Fakültesi	6	MF-3	40	1		795	---	---	---
110010014	Tıp Fakültesi (İngilizce)	6	MF-3	65	2		17, 21, 28, 795	5.560	---	523.527
	YILDIZ TEKNİK ÜNİVERSİTESİ (İSTANBUL)									
	Eğitim Fakültesi									
110110013	Bilgisayar ve Öğretim Teknolojileri Öğretmenliği	4	YGS-1	70	2		1	89.900	953	400.494
110110358	Fen Bilgisi Öğretmenliği	4	MF-2	45	2		1	---	---	---

TABLO-4. Merkezi Yerleştirme İle Öğrenci Alan Yükseköğretim Lisans Programları

2012-ÖSYS TERCİH KILAVUZU

PROGRAM KODU (1)	PROGRAM ADI (2)	ÖGR. SÜRE (3)	PUAN TÜRÜ (4)	GENEL KONT (5)	OKUL BİRİNCİSİ (6)	MEB BURS (7)	ÖZEL KOŞUL VE AÇIKLAMALAR (8)	2011-ÖSYS 0,15BAŞARI SIRASI (9)	2011-ÖSYS EK PUANLI B.SIRA (10)	2011-ÖSYS EN KÜÇÜK PUAN (11)
110110322	İlköğretim Matematik Öğretmenliği	4	MF-1	45	2		1	----
110110022	İngilizce Öğretmenliği	4	DİL-1	60	2	4	1, 21, 75, 77	1.130	785	472.187
110110367	Okul Öncesi Öğretmenliği	4	YGS-5	45	2	4	1, 75	----
110110313	Rehberlik ve Psikolojik Danışmanlık	4	TM-3	55	2	11	75	14.700	...	460.413
110110376	Sınıf Öğretmenliği	4	TM-2	45	2		1	----
110110385	Sosyal Bilgiler Öğretmenliği	4	TS-1	45	2		1	----
110110394	Türkçe Öğretmenliği	4	TS-2	45	2		1	----
	Elektrik-Elektronik Fakültesi									
110110031	Bilgisayar Mühendisliği	4	MF-4	90	3		17, 21, 86	18.700	---	491.751
110110049	Elektrik Mühendisliği	4	MF-4	135	4		17, 21, 86	25.600	---	477.216
110130017	Elektrik Mühendisliği (İÖ)	4	MF-4	135	4		2, 17, 21, 86	32.900	---	461.975
110110058	Elektronik ve Haberleşme Mühendisliği	4	MF-4	115	3		17, 21, 86	17.000	---	495.352
110110304	Kontrol ve Otomasyon Mühendisliği	4	MF-4	55	2		21	26.600	---	474.931
	Fen-Edebiyat Fakültesi									
110110067	Fizik	4	MF-2	100	3		17, 21, 86	161.000	---	298.221
110110076	İstatistik	4	MF-1	90	3		17, 21, 86	97.000	---	374.792
110110085	Kimya	4	MF-2	105	3		17, 21, 86	85.900	---	370.146
110110094	Matematik	4	MF-1	105	3		17, 21, 86	61.900	---	416.852
110130132	Matematik (İÖ)	4	MF-1	105	3		2, 17, 21, 86	...	---	----
110110419	Moleküler Biyoloji ve Genetik	4	MF-3	40	1		---	----
110110101	Mütercim-Tercümanlık (Fransızca)	4	DİL-1	45	2		84, 128	11.900	---	282.506
110110119	Türk Dili ve Edebiyatı	4	TS-2	55	2		7.820	---	---	443.419
	Gemi İnşaatı ve Denizcilik Fakültesi									
110110234	Gemi İnşaatı ve Gemi Makineleri Mühendisliği	4	MF-4	80	2		17, 21, 86	21.400	---	486.010
110130089	Gemi İnşaatı ve Gemi Makineleri Mühendisliği (İÖ)	4	MF-4	80	2		2, 17, 21, 86	29.200	---	469.370
110110288	Gemi Makineleri İşletme Mühendisliği	4	MF-4	60	2		17, 21, 86, 295	41.000	---	446.370
	İktisadi ve İdari Bilimler Fakültesi									
110110128	İktisat	4	TM-1	105	3		17, 21, 86	53.100	---	413.357
110130026	İktisat (İÖ)	4	TM-1	105	3		2, 17, 21, 86	75.400	---	395.753
110110137	İşletme	4	TM-1	90	3		17, 21, 86	44.400	---	421.205
110110146	Siyaset Bilimi ve Uluslararası İlişkiler	4	TM-2	80	2		17, 21, 86	28.600	---	436.340
	İnşaat Fakültesi									
110110155	Çevre Mühendisliği	4	MF-4	70	2		17, 21, 86	61.700	---	410.995
110130114	Çevre Mühendisliği (İÖ)	4	MF-4	70	2		2, 17, 21, 86	83.500	---	380.692
110110164	İnşaat Mühendisliği	4	MF-4	135	4		17, 21, 86	21.500	---	485.797
110130035	İnşaat Mühendisliği (İÖ)	4	MF-4	135	4		2, 17, 21, 86	28.300	---	471.250
110110297	Harita Mühendisliği	4	MF-4	105	3		50.500	---	---	429.418
110130105	Harita Mühendisliği (İÖ)	4	MF-4	105	3		2	62.900	---	409.272
	Kimya-Metalurji Fakültesi									
110110182	Biyomühendislik	4	MF-4	50	2		17, 21, 86	30.500	---	466.938
110110331	Biyomühendislik (İngilizce)	4	MF-4	45	2		17, 21, 28	...	---	----
110110401	Gıda Mühendisliği	4	MF-4	45	2		17, 21, 86	...	---	----
110110191	Kimya Mühendisliği	4	MF-4	100	3		17, 21, 86	36.400	---	455.150
110110207	Matematik Mühendisliği	4	MF-1	100	3		17, 21, 86	33.800	---	463.526
110130053	Matematik Mühendisliği (İÖ)	4	MF-1	100	3		2, 17, 21, 86	43.600	---	445.875
110110349	Matematik Mühendisliği (İngilizce)	4	MF-1	45	2		17, 21, 28	...	---	----
110130141	Matematik Mühendisliği (İngilizce) (İÖ)	4	MF-1	45	2		2, 17, 21, 28	...	---	----
110110216	Metalurji ve Malzeme Mühendisliği	4	MF-4	100	3		17, 21, 86	42.600	---	443.363
110130062	Metalurji ve Malzeme Mühendisliği (İÖ)	4	MF-4	100	3		2, 17, 21, 86	56.300	---	419.535
	Makine Fakültesi									
110110225	Endüstri Mühendisliği	4	MF-4	80	2		17, 21, 86	17.700	---	494.012
110130071	Endüstri Mühendisliği (İÖ)	4	MF-4	80	2		2, 17, 21, 86	22.500	---	483.700
110110243	Makine Mühendisliği	4	MF-4	245	7		17, 21, 86	25.800	---	476.702
110130098	Makine Mühendisliği (İÖ)	4	MF-4	245	7		2, 17, 21, 86	32.500	---	462.897
110110279	Mekatronik Mühendisliği	4	MF-4	35	1		17, 21, 86	15.700	---	498.639
110130123	Mekatronik Mühendisliği (İÖ)	4	MF-4	35	1		2, 17, 21, 86	20.100	---	488.676
	Mimarlık Fakültesi									
110110252	Mimarlık	4	MF-4	135	4		17, 21, 86	18.500	---	492.137
110110261	Şehir ve Bölge Planlama	4	MF-4	65	2		17, 21, 86	49.200	---	431.505
	YUZUNCU YIL UNİVERSİTESİ (VAN)									
110210551	Dış Hekimliği Fakültesi	5	MF-3	45	2			15.700	---	495.657
	Edebiyat Fakültesi									
110210393	Antropoloji	4	TM-3	40	1			362.000	---	284.919
110210384	Arkeoloji	4	TM-3	40	1			344.000	---	289.659
110210154	Coğrafya	4	TS-1	60	2			22.000	---	402.970
110210172	İngiliz Dili ve Edebiyatı	4	DİL-1	60	2		77	9.520	---	323.393
110210206	Sanat Tarihi	4	TS-2	70	2			102.000	---	353.795
110230052	Sanat Tarihi (İÖ)	4	TS-2	70	2		2	114.000	---	347.893
110210215	Sosyoloji	4	TM-3	70	2			131.000	---	358.179
110210224	Tarih	4	TS-2	70	2			57.300	---	380.930
110210233	Türk Dili ve Edebiyatı	4	TS-2	70	2			33.300	---	402.152
110230034	Türk Dili ve Edebiyatı (İÖ)	4	TS-2	70	2		2	41.200	---	394.351
	Eğitim Fakültesi									
110210012	Bilgisayar ve Öğretim Teknolojileri Öğretmenliği	4	YGS-1	50	2			157.000	4.550	352.923
110210021	Biyoloji Öğretmenliği	5	MF-2	30	1			278.000	12.300	242.070
110210039	Fen Bilgisi Öğretmenliği	4	MF-2	55	2			201.000	12.200	276.092
110210048	Fizik Öğretmenliği	5	MF-2	30	1			310.000	12.300	224.807
110210057	İlköğretim Matematik Öğretmenliği	4	MF-1	50	2			75.900	10.800	398.378
110210066	Kimya Öğretmenliği	5	YGS-2	30	1			270.000	19.100	292.784
110210075	Matematik Öğretmenliği	5	MF-1	30	1			76.200	10.800	398.083
110210084	Okul Öncesi Öğretmenliği	4	YGS-5	60	2	5	1, 75	73.500	15.800	424.249
110210093	Sınıf Öğretmenliği	4	TM-2	80	2			49.900	8.790	411.023
110210109	Sosyal Bilgiler Öğretmenliği	4	TS-1	60	2			20.800	1.610	404.676
110210118	Tarih Öğretmenliği	5	TS-2	30	1			30.200	2.330	405.671
110210127	Türk Dili ve Edebiyatı Öğretmenliği	5	TS-2	40	1	18	1, 75	5.150	914	452.935
110210136	Türkçe Öğretmenliği	4	TS-2	50	2			7.610	1.090	444.097
	Fen Fakültesi									
110210145	Biyoloji	4	MF-2	70	2				---	----
110210199	Matematik	4	MF-1	80	2			269.000	---	262.337
110230025	Matematik (İÖ)	4	MF-1	80	2			2	---	----
	Güzel Sanatlar Fakültesi									
110210533	Sinema ve Televizyon	4	TS-1	25	1			66.700	---	359.683
	İktisadi ve İdari Bilimler Fakültesi									
110210242	İktisat	4	TM-1	70	2			284.000	---	295.301
110230079	İktisat (İÖ)	4	TM-1	70	2			336.000	---	280.513
110210409	İşletme	4	TM-1	70	2			282.000	---	296.067

TABLO-4. Merkezi Yerleştirme İle Öğrenci Alan Yükseköğretim Lisans Programları

2012-ÖSYS TERCİH KILAVUZU

PROGRAM KODU (1)	PROGRAM ADI (2)	ÖGR. SÜRE (3)	PUAN TÜRÜ (4)	GENEL KONT (5)	OKUL BİRİNCİSİ KONT (6)	MEB BURS (7)	ÖZEL KOŞUL VE AÇIKLAMALAR (8)	2011-ÖSYS 0,15BAŞARI SIRASI (9)	2011-ÖSYS EK PUANLI B.SIRA (10)	2011-ÖSYS EN KÜÇÜK PUAN (11)
110230122	İşletme (İÖ)	4	TM-1	70	2		2	338.000	---	279.886
110210499	Kamu Yönetimi	4	TM-2	50	2			179.000	---	335.032
110230149	Kamu Yönetimi (İÖ)	4	TM-2	50	2		2	263.000	---	306.011
110210375	İlahiyat Fakültesi	4	YGS-4	150	4		1, 17, 121, 708	182.000	38.400	366.986
110230131	İlahiyat Fakültesi (İÖ)	4	YGS-4	150	4		1, 2, 17, 121, 708	218.000	43.700	356.920
	Mühendislik-Mimarlık Fakültesi									
110210506	Elektrik-Elektronik Mühendisliği	4	MF-4	40	1			103.000	---	359.335
110210287	Gıda Mühendisliği	4	MF-4	70	2			209.000	---	287.513
110210542	İnşaat Mühendisliği	4	MF-4	35	1			87.100	---	376.412
110210251	Jeoloji Mühendisliği	4	MF-4	70	2				---	
110210515	Kimya Mühendisliği	4	MF-4	40	1			282.000	---	254.871
110210524	Mimarlık	4	MF-4	40	1			47.100	---	435.293
110210269	Tıp Fakültesi	6	MF-3	90	3			11.300	---	506.498
110210278	Veteriner Fakültesi	5	MF-3	85	3			149.000	---	301.983
110230043	Veteriner Fakültesi (İÖ)	5	MF-3	85	3		2	170.000	---	288.848
	Ziraat Fakültesi									
110210427	Bahçe Bitkileri	4	MF-2	35	1			282.000	---	240.326
110210436	Bitki Koruma	4	MF-2	35	1			225.000	---	264.648
110210445	Tarla Bitkileri	4	MF-3	35	1			291.000	---	236.090
110210454	Toprak Bilimi ve Bitki Besleme	4	MF-2	35	1				---	
	Erciş İşletme Fakültesi									
110210418	İşletme	4	TM-1	55	2			318.000	---	285.357
	Van Sağlık Yüksekokulu									
110210321	Ebelik	4	YGS-2	90	3		1, 38, 78	187.000	16.000	325.870
110210339	Hemşirelik	4	YGS-2	130	4		1, 38	130.000	13.700	360.966
	ZİRVE ÜNİVERSİTESİ (GAZİANTEP)									
	Eğitim Fakültesi									
206310024	İlköğretim Matematik Öğretmenliği (Tam Burslu)	4	MF-1	6			1, 3, 21, 242	32.500	5.640	465.975
206310254	İlköğretim Matematik Öğretmenliği (%50 Burslu)	4	MF-1	20			1, 3, 21, 242	130.000	14.900	345.828
206310599	İlköğretim Matematik Öğretmenliği (%25 Burslu)	4	MF-1	34			1, 3, 21, 242			
206310299	İngilizce Öğretmenliği (Tam Burslu)	4	DİL-1	4			1, 3, 21, 28, 242	908	704	477.982
206310439	İngilizce Öğretmenliği (%50 Burslu)	4	DİL-1	26			1, 3, 21, 28, 242	9.720	1.600	319.808
206310606	İngilizce Öğretmenliği (%25 Burslu)	4	DİL-1	10			1, 3, 21, 28, 242			
206310766	Okul Öncesi Öğretmenliği	4	YGS-5	30			1, 21, 242	----
206310696	Okul Öncesi Öğretmenliği (Tam Burslu)	4	YGS-5	7			1, 3, 21, 242	44.300	11.200	449.467
206310703	Okul Öncesi Öğretmenliği (%50 Burslu)	4	YGS-5	3			1, 3, 21, 242	114.000	20.300	400.309
206310712	Okul Öncesi Öğretmenliği (%25 Burslu)	4	YGS-5	30			1, 3, 21, 242	277.000	32.400	344.498
206310157	Rehberlik ve Psikolojik Danışmanlık	4	TM-3	43			21, 242	147.000	---	350.872
206310166	Rehberlik ve Psikolojik Danışmanlık (Tam Burslu)	4	TM-3	8			3, 21, 242	14.400	---	461.047
206310263	Rehberlik ve Psikolojik Danışmanlık (%50 Burslu)	4	TM-3	4			3, 21, 242	30.200	---	434.305
206310615	Rehberlik ve Psikolojik Danışmanlık (%25 Burslu)	4	TM-3	25			3, 21, 242	80.800	---	385.322
206310042	Sınıf Öğretmenliği (Tam Burslu)	4	TM-2	6			1, 3, 21, 242	35.400	6.920	426.849
206310272	Sınıf Öğretmenliği (%50 Burslu)	4	TM-2	10			1, 3, 21, 242	85.800	12.200	383.441
206310624	Sınıf Öğretmenliği (%25 Burslu)	4	TM-2	44			1, 3, 21, 242	291.000	18.900	297.737
206310403	Hukuk Fakültesi	4	TM-2	96			21, 242	117.000	---	364.697
206310412	Hukuk Fakültesi (Tam Burslu)	4	TM-2	12			3, 21, 242	2.750	---	504.001
206310633	Hukuk Fakültesi (%25 Burslu)	4	TM-2	12			3, 21, 242	14.100	---	463.118
	İktisadi ve İdari Bilimler Fakültesi									
206310069	İktisat (Tam Burslu)	4	TM-1	5			3, 17, 21, 86, 242	79.200	---	392.972
206310227	İktisat (%50 Burslu)	4	TM-1	35			3, 17, 21, 86, 242	337.000	---	280.286
206310651	İktisat (%25 Burslu)	4	TM-1	10			3, 17, 21, 86, 242		---	
206310087	İşletme (Tam Burslu)	4	TM-1	6			3, 17, 21, 86, 242	73.100	---	397.426
206310236	İşletme (%50 Burslu)	4	TM-1	12			3, 17, 21, 86, 242	308.000	---	288.299
206310642	İşletme (%25 Burslu)	4	TM-1	42			3, 17, 21, 86, 242		---	
206310103	Siyaset Bilimi ve Kamu Yönetimi (Tam Burslu)	4	TM-2	7			3, 17, 21, 86, 242	36.500	---	425.472
206310245	Siyaset Bilimi ve Kamu Yönetimi (%50 Burslu)	4	TM-2	14			3, 17, 21, 86, 242	203.000	---	325.663
206310669	Siyaset Bilimi ve Kamu Yönetimi (%25 Burslu)	4	TM-2	49			3, 17, 21, 86, 242	485.000	---	248.671
206310396	Uluslararası İlişkiler (İngilizce) (Tam Burslu)	4	TM-2	7			3, 17, 21, 28, 242	41.100	---	420.014
206310484	Uluslararası İlişkiler (İngilizce) (%50 Burslu)	4	TM-2	14			3, 17, 21, 28, 242	213.000	---	322.033
206310678	Uluslararası İlişkiler (İngilizce) (%25 Burslu)	4	TM-2	49			3, 17, 21, 28, 242	554.000	---	230.560
206310854	Yönetim Bilişim Sistemleri (Uzaktan Eğitim)	4	TM-1	45			242	...	---	----
206310863	Yönetim Bilişim Sistemleri (Uzaktan Eğitim) (Tam Burslu)	4	TM-1	5			3, 242	...	---	----
	İletişim Fakültesi									
206310378	Radyo, Televizyon ve Sinema (Tam Burslu)	4	TS-1	5			3, 21, 242	5.120	---	441.123
206310475	Radyo, Televizyon ve Sinema (%50 Burslu)	4	TS-1	35			3, 21, 242	156.000	---	311.537
206310687	Radyo, Televizyon ve Sinema (%25 Burslu)	4	TS-1	10			3, 21, 242		---	
	Mimarlık ve Tasarım Fakültesi									
206310493	Mimarlık (İngilizce)	4	MF-4	45			17, 21, 28, 242	265.000	---	261.624
206310509	Mimarlık (İngilizce) (Tam Burslu)	4	MF-4	7			3, 17, 21, 28, 242	28.400	---	471.120
206310527	Mimarlık (İngilizce) (%25 Burslu)	4	MF-4	18			3, 17, 21, 28, 242	126.000	---	339.548
	Mühendislik Fakültesi									
206310121	Bilgisayar Mühendisliği (Tam Burslu)	4	MF-4	4			3, 17, 21, 86, 242	30.000	---	467.759
206310193	Bilgisayar Mühendisliği (%50 Burslu)	4	MF-4	26			3, 17, 21, 86, 242	169.000	---	310.158
206310536	Bilgisayar Mühendisliği (%25 Burslu)	4	MF-4	10			3, 17, 21, 86, 242		---	
206310818	Bilgisayar Mühendisliği (Uzaktan Eğitim)	4	MF-4	45			242, 815	...	---	----
206310827	Bilgisayar Mühendisliği (Uzaktan Eğitim) (Tam Burslu)	4	MF-4	5			3, 242, 815	...	---	----
206310333	Deniz Ulaştırma İşletme Mühendisliği (Tam Burslu)	4	MF-4	4			3, 17, 21, 86, 108, 242	72.200	---	395.573
206310448	Deniz Ulaştırma İşletme Mühendisliği (%50 Burslu)	4	MF-4	26			3, 17, 21, 86, 108, 242	224.000	---	280.245
206310545	Deniz Ulaştırma İşletme Mühendisliği (%25 Burslu)	4	MF-4	10			3, 17, 21, 86, 108, 242		---	
206310148	Elektrik-Elektronik Mühendisliği (Tam Burslu)	4	MF-4	6			3, 17, 21, 86, 242	24.200	---	479.903
206310209	Elektrik-Elektronik Mühendisliği (%50 Burslu)	4	MF-4	34			3, 17, 21, 86, 242	118.000	---	346.305
206310554	Elektrik-Elektronik Mühendisliği (%25 Burslu)	4	MF-4	20			3, 17, 21, 86, 242		---	
206310184	Endüstri Mühendisliği (Tam Burslu)	4	MF-4	4			3, 17, 21, 86, 242	31.000	---	465.787
206310218	Endüstri Mühendisliği (%50 Burslu)	4	MF-4	26			3, 17, 21, 86, 242	158.000	---	317.130
206310563	Endüstri Mühendisliği (%25 Burslu)	4	MF-4	10			3, 17, 21, 86, 242		---	
206310836	Endüstri Mühendisliği (Uzaktan Eğitim)	4	MF-4	45			242, 815	...	---	----
206310845	Endüstri Mühendisliği (Uzaktan Eğitim) (Tam Burslu)	4	MF-4	5			3, 242, 815	...	---	----
206310351	Gemi Makineleri İşletme Mühendisliği (Tam Burslu)	4	MF-4	4			3, 17, 21, 86, 108, 242	50.200	---	429.904
206310457	Gemi Makineleri İşletme Mühendisliği (%50 Burslu)	4	MF-4	26			3, 17, 21, 86, 108, 242	197.000	---	293.865
206310572	Gemi Makineleri İşletme Mühendisliği (%25 Burslu)	4	MF-4	10			3, 17, 21, 86, 108, 242		---	
206310306	İnşaat Mühendisliği	4	MF-4	35			17, 21, 86, 242	...	---	----
206310315	İnşaat Mühendisliği (Tam Burslu)	4	MF-4	7			3, 17, 21, 86, 242	43.400	---	442.004
206310581	İnşaat Mühendisliği (%25 Burslu)	4	MF-4	28			3, 17, 21, 86, 242	246.000	---	270.096
	Sağlık Bilimleri Fakültesi									
206310872	Beslenme ve Diyetetik	4	MF-3	42			21, 38, 242	...	---	----
206310881	Beslenme ve Diyetetik (Tam Burslu)	4	MF-3	6			3, 21, 38, 242	...	---	----

TABLO-4. Merkezi Yerleştirme İle Öğrenci Alan Yükseköğretim Lisans Programları

2012-ÖSYS TERCİH KILAVUZU

PROGRAM KODU (1)	PROGRAM ADI (2)	ÖGR. SÜRE (3)	PUAN TÜRÜ (4)	GENEL KONT (5)	OKUL BİRİNCİSİ KONT (6)	MEB BURS (7)	ÖZEL KOŞUL VE AÇIKLAMALAR (8)	2011-ÖSYS 0,15BAŞARI SIRASI (9)	2011-ÖSYS EK PUANLI B.SIRA (10)	2011-ÖSYS EN KÜÇÜK PUAN (11)
206310899	Beslenme ve Diyetetik (%50 Burslu)	4	MF-3	12			3, 21, 38, 242	...	---	----
206310915	Fizyoterapi ve Rehabilitasyon	4	MF-3	42			21, 38, 242	...	---	----
206310924	Fizyoterapi ve Rehabilitasyon (Tam Burslu)	4	MF-3	6			3, 21, 38, 242	...	---	----
206310933	Fizyoterapi ve Rehabilitasyon (%50 Burslu)	4	MF-3	12			3, 21, 38, 242	...	---	----
206310775	Hemşirelik	4	MF-3	15			21, 38, 242	...	---	----
206310784	Hemşirelik (Tam Burslu)	4	MF-3	6			3, 21, 38, 242	...	---	----
206310793	Hemşirelik (%50 Burslu)	4	MF-3	12			3, 21, 38, 242	...	---	----
206310809	Hemşirelik (%25 Burslu)	4	MF-3	27			3, 21, 38, 242	...	---	----
GÜLHANE ASKERİ TIP AKADEMİSİ (ANKARA)										
104610037	Askeri Tıp Fakültesi (Sivil Lise-Erkek)	6	MF-3	217	4		65, 154	17.400	---	491.589
104610046	Askeri Tıp Fakültesi (Sivil Lise-Kız)	6	MF-3	8	1		78, 154	9.030	---	512.846
104610028	Hemşirelik Yüksekokulu	4	MF-3	132	3		78, 155	79.100	---	374.537
HOCA AHMET YESEVİ ULUSLARARASI TÜRK-KAZAK ÜNİVERSİTESİ (TÜRKİSTAN-KAZAKİSTAN)										
Bilgişim Teknolojileri ve Mühendislik Fakültesi										
403910131	Bilgisayar Mühendisliği (Uzaktan Eğitim)	4	MF-4	150			191	301.000	---	247.245
403910149	Endüstri Mühendisliği (Uzaktan Eğitim)	4	MF-4	150			191		---	
403910158	Yönetim Bilgişim Sistemleri (Uzaktan Eğitim)	4	TM-1	100			191		---	
Ekonomi Fakültesi (Türkistan Yerleşkesi)										
403910201	Finans ve Muhasebe	4	TM-1	8			239	525.000	---	233.796
403910034	İşletme	4	TM-1	8			239	517.000	---	235.987
403910043	Turizm İşletmeciliği ve Otelcilik	4	TM-1	5			239		---	
Fen Bilimleri Fakültesi										
403910194	Bilgisayar Mühendisliği	4	MF-4	4			239	333.000	---	234.567
Filoloji Fakültesi (Türkistan Yerleşkesi)										
403910097	Gazetecilik	4	TS-1	2			239	72.500	---	355.534
403910185	Rus Dili	4	DİL-3	5			239		---	
Hukuk Fakültesi										
403910052	Uluslararası İlişkiler	4	TM-2	8			239	339.000	---	284.872
KIRGIZISTAN-TÜRKİYE MANAS ÜNİVERSİTESİ (BIŞKEK-KIRGIZISTAN)										
Edebiyat Fakültesi										
405210292	Batı Dilleri (İngiliz Dili ve Edebiyatı)	4	DİL-1	5			205	12.900	---	267.274
405210274	Doğu Dilleri (Çin Dili ve Edebiyatı)	4	DİL-3	15			205		---	
405210283	Doğu Dilleri (Rus Dili ve Edebiyatı)	4	DİL-3	10			205		---	
405210256	Felsefe	4	TM-3	5			205	408.000	---	273.313
405210362	Psikolojik Danışmanlık ve Rehberlik	4	TM-3	5			205	...	---	----
405210265	Sosyoloji	4	TM-3	5			205	385.000	---	279.248
405210044	Tarih	4	TS-2	5			205	113.000	---	348.235
405210053	Türkoloji	4	TS-2	10			205	140.000	---	335.530
Fen Fakültesi										
405210026	Matematik	4	MF-1	5			205		---	
İktisadi ve İdari Bilimler Fakültesi										
405210062	İktisat	4	TM-1	10			205	477.000	---	245.949
405210071	İşletme	4	TM-1	8			205	461.000	---	249.520
405210098	Uluslararası İlişkiler	4	TM-2	5			205	265.000	---	305.297
İletişim Fakültesi										
405210105	Gazetecilik	4	TS-1	10			205	193.000	---	296.556
405210114	Halkla İlişkiler ve Reklamcılık	4	TS-1	10			205	131.000	---	322.263
405210123	Radyo, Televizyon ve Sinema	4	TS-1	10			205	112.000	---	331.571
Mühendislik Fakültesi										
405210132	Bilgisayar Mühendisliği	4	MF-4	5			205	208.000	---	287.975
405210141	Çevre Mühendisliği	4	MF-4	5			205		---	
405210159	Gıda Mühendisliği	4	MF-4	2			205	298.000	---	248.392
405210238	Kimya Mühendisliği	4	MF-4	5			205		---	
405210335	Veteriner Fakültesi	5	MF-3	5			205	195.000	---	275.732
Turizm ve Otelcilik Yüksekokulu										
405210168	Turizm ve Otel İşletmeciliği	4	YGS-6	5			1, 205	567.000	108.000	269.783
405210177	Yiyecek ve İçecek İşletmeciliği	4	YGS-6	5			1, 205	620.000	119.000	261.740
Yabancı Diller Yüksekokulu										
405210344	Mütercim-Tercümanlık (Türkçe-Rusça)	4	DİL-3	15			189, 205		---	
DOĞU AKDENİZ ÜNİVERSİTESİ (KKTC-GAZİMAĞUSA)										
300112215	Eczacılık Fakültesi (T.C. Vatandaşları)	5	MF-3	10			11, 66, 97, 792	26.000	---	472.601
Eğitim Fakültesi										
300110016	Bilgisayar ve Öğretim Teknolojileri Öğretmenliği	4	YGS-1	30			1, 17, 21, 28, 66, 97, 791			
300110025	Bilgisayar ve Öğretim Teknolojileri Öğretmenliği (Tam Burslu)	4	YGS-1	2			1, 3, 17, 21, 28, 66, 97	212.000	9.140	326.159
300111535	Bilgisayar ve Öğretim Teknolojileri Öğretmenliği (%50 Burslu)	4	YGS-1	10			1, 3, 17, 21, 28, 66, 97			
300110043	İlköğretim Matematik Öğretmenliği	4	MF-1	20			1, 66, 97, 791			
300110052	İlköğretim Matematik Öğretmenliği (Tam Burslu)	4	MF-1	2			1, 3, 66, 97	104.000	13.300	368.328
300111517	İlköğretim Matematik Öğretmenliği (%50 Burslu)	4	MF-1	10			1, 3, 66, 97			
300110061	İngilizce Öğretmenliği-ELT	4	DİL-1	30			1, 21, 28, 66, 77, 97, 791			
300110079	İngilizce Öğretmenliği-ELT (Tam Burslu)	4	DİL-1	2			1, 3, 21, 28, 66, 77, 97	2.700	1.070	440.541
300111438	İngilizce Öğretmenliği-ELT (%50 Burslu)	4	DİL-1	20			1, 3, 21, 28, 66, 77, 97			
300110088	Matematik Öğretmenliği	5	MF-1	20			1, 66, 97, 791			
300111589	Matematik Öğretmenliği (Tam Burslu)	5	MF-1	2			1, 3, 66, 97	112.000	13.800	360.933
300111598	Matematik Öğretmenliği (%50 Burslu)	5	MF-1	10			1, 3, 66, 97	----
300110097	Okul Öncesi Öğretmenliği	4	YGS-5	83			1, 66, 97	509.000	50.800	299.192
300110104	Okul Öncesi Öğretmenliği (Tam Burslu)	4	YGS-5	2			1, 3, 66, 97	85.100	17.200	416.603
300111492	Okul Öncesi Öğretmenliği (%50 Burslu)	4	YGS-5	5			1, 3, 66, 97	132.000	21.800	391.874
300111508	Okul Öncesi Öğretmenliği (%25 Burslu)	4	YGS-5	10			1, 3, 66, 97	294.000	33.600	340.485
300110113	Rehberlik ve Psikolojik Danışmanlık	4	TM-3	108			66, 97	276.000	---	308.079
300110122	Rehberlik ve Psikolojik Danışmanlık (Tam Burslu)	4	TM-3	2			3, 66, 97	27.100	---	438.722
300111456	Rehberlik ve Psikolojik Danışmanlık (%50 Burslu)	4	TM-3	5			3, 66, 97	50.500	---	410.483
300111465	Rehberlik ve Psikolojik Danışmanlık (%25 Burslu)	4	TM-3	10			3, 66, 97	86.800	---	381.405
300110131	Sınıf Öğretmenliği	4	TM-2	70			1, 66, 97, 791			
300111614	Sınıf Öğretmenliği (Tam Burslu)	4	TM-2	2			1, 3, 66, 97	65.100	10.400	398.111
300111623	Sınıf Öğretmenliği (%50 Burslu)	4	TM-2	5			1, 3, 66, 97	124.000	14.800	360.947
300111632	Sınıf Öğretmenliği (%25 Burslu)	4	TM-2	15			1, 3, 66, 97	532.000	19.700	236.958
300110149	Sosyal Bilgiler Öğretmenliği	4	TS-1	30			1, 66, 97, 791			
300111641	Sosyal Bilgiler Öğretmenliği (Tam Burslu)	4	TS-1	2			1, 3, 66, 97	32.800	2.030	389.796
300111659	Sosyal Bilgiler Öğretmenliği (%50 Burslu)	4	TS-1	10			1, 3, 66, 97	163.000	6.440	308.512
300110158	Türk Dili ve Edebiyatı Öğretmenliği	5	TS-2	30			1, 66, 97, 791			
300111677	Türk Dili ve Edebiyatı Öğretmenliği (Tam Burslu)	5	TS-2	2			1, 3, 66, 97	10.700	1.260	435.768
300111686	Türk Dili ve Edebiyatı Öğretmenliği (%50 Burslu)	5	TS-2	20			1, 3, 66, 97	135.000	6.140	337.759
300110167	Türkçe Öğretmenliği	4	TS-2	40			1, 66, 97, 791			
300110176	Türkçe Öğretmenliği (Tam Burslu)	4	TS-2	2			1, 3, 66, 97	25.500	2.060	411.125
300111474	Türkçe Öğretmenliği (%50 Burslu)	4	TS-2	5			1, 3, 66, 97	79.200	4.740	366.431
300111483	Türkçe Öğretmenliği (%25 Burslu)	4	TS-2	15			1, 3, 66, 97	379.000	7.300	242.901

TABLO-4. Merkezi Yerleştirme İle Öğrenci Alan Yükseköğretim Lisans Programları

2012-ÖSYS TERCİH KILAVUZU

PROGRAM KODU (1)	PROGRAM ADI (2)	ÖGR. SÜRE (3)	PUAN TÜRÜ (4)	GENEL KONT (5)	OKUL BİRİNCİSİ KONT (6)	MEB BURS (7)	ÖZEL KOŞUL VE AÇIKLAMALAR (8)	2011-ÖSYS 0,15BAŞARI SIRASI (9)	2011-ÖSYS EK PUANLI B.SIRA (10)	2011-ÖSYS EN KÜÇÜK PUAN (11)
300112303	Zihin Engelliler Öğretmenliği	4	YGS-4	60			1, 66, 97	----
	Fen ve Edebiyat Fakültesi									
300110273	Matematik ve Bilgisayar Bilimleri	4	MF-1	15			17, 21, 28, 66, 97, 791			---
300110282	Matematik ve Bilgisayar Bilimleri (Tam Burslu)	4	MF-1	2			3, 17, 21, 28, 66, 97	165.000		320.442
300111235	Matematik ve Bilgisayar Bilimleri (%50 Burslu)	4	MF-1	10			3, 17, 21, 28, 66, 97	...		----
300112154	Moleküler Biyoloji ve Genetik (İngilizce)	4	MF-3	15			17, 21, 28, 66, 97, 791			---
300112163	Moleküler Biyoloji ve Genetik (İngilizce) (Tam Burslu)	4	MF-3	2			3, 17, 21, 28, 66, 97	64.600		398.012
300112172	Moleküler Biyoloji ve Genetik (İngilizce) (%50 Burslu)	4	MF-3	10			3, 17, 21, 28, 66, 97	299.000		232.812
300110219	Mütercim-Tercümanlık (İngilizce)	4	DIL-1	15			21, 28, 66, 77, 97, 791			---
300110228	Mütercim-Tercümanlık (İngilizce) (Tam Burslu)	4	DIL-1	2			3, 21, 28, 66, 77, 97	4.500		409.659
300111298	Mütercim-Tercümanlık (İngilizce) (%50 Burslu)	4	DIL-1	10			3, 21, 28, 66, 77, 97			---
300110237	Psikoloji	4	TM-3	100			17, 21, 28, 66, 97, 791	561.000		233.532
300110246	Psikoloji (Tam Burslu)	4	TM-3	2			3, 17, 21, 28, 66, 97	27.300		438.421
300111271	Psikoloji (%50 Burslu)	4	TM-3	5			3, 17, 21, 28, 66, 97	64.400		397.502
300111289	Psikoloji (%25 Burslu)	4	TM-3	15			3, 17, 21, 28, 66, 97	239.000		319.122
300110264	Türk Dili ve Edebiyatı	4	TS-2	30			66, 97, 791			---
300110307	Türk Dili ve Edebiyatı (Tam Burslu)	4	TS-2	2			3, 66, 97	49.600		387.038
300111253	Türk Dili ve Edebiyatı (%50 Burslu)	4	TS-2	10			3, 66, 97	391.000		237.677
	Hukuk Fakültesi									
300110325	Hukuk	4	TM-2	170			66, 97	174.000		336.904
300110334	Hukuk (Tam Burslu)	4	TM-2	5			3, 66, 97	21.600		448.085
300111332	Hukuk (%50 Burslu)	4	TM-2	10			3, 66, 97	29.500		434.987
300111341	Hukuk (%25 Burslu)	4	TM-2	15			3, 66, 97	53.200		407.957
	İletişim Fakültesi									
300112199	Gazetecilik (Türkçe)	4	TS-1	20			66, 97, 791			---
300112312	Görsel Sanatlar ve Görsel İletişim Tasarımı	4	TS-1	30			17, 21, 28, 66, 97, 791	...		----
300112321	Görsel Sanatlar ve Görsel İletişim Tasarımı (Tam Burslu)	4	TS-1	2			3, 17, 21, 28, 66, 97	...		----
300112339	Görsel Sanatlar ve Görsel İletişim Tasarımı (%50 Burslu)	4	TS-1	10			3, 17, 21, 28, 66, 97	...		----
300110361	Halkla İlişkiler ve Reklamcılık	4	TS-1	30			17, 21, 28, 66, 97, 791			---
300110379	Halkla İlişkiler ve Reklamcılık (Tam Burslu)	4	TS-1	2			3, 17, 21, 28, 66, 97	42.900		379.511
300111395	Halkla İlişkiler ve Reklamcılık (%50 Burslu)	4	TS-1	20			3, 17, 21, 28, 66, 97	210.000		290.040
300112296	Halkla İlişkiler ve Reklamcılık (Türkçe)	4	TS-1	40			66, 97, 791	...		----
300110388	Radyo, Televizyon ve Sinema	4	TS-1	20			17, 21, 28, 66, 97, 791			---
300110397	Radyo, Televizyon ve Sinema (Tam Burslu)	4	TS-1	2			3, 17, 21, 28, 66, 97	51.700		371.562
300112206	Radyo, Televizyon ve Sinema (Türkçe)	4	TS-1	20			66, 97, 791			---
300112384	Radyo, Televizyon ve Sinema (Türkçe) (Tam Burslu)	4	TS-1	2			3, 66, 97	...		----
300112393	Radyo, Televizyon ve Sinema (Türkçe) (%50 Burslu)	4	TS-1	10			3, 66, 97	...		----
	İşletme ve Ekonomi Fakültesi									
300110431	İktisat	4	TM-1	20			17, 21, 28, 66, 97, 791			---
300110449	İktisat (Tam Burslu)	4	TM-1	2			3, 17, 21, 28, 66, 97	151.000		349.320
300110952	İktisat (%50 Burslu)	4	TM-1	10			3, 17, 21, 28, 66, 97	...		----
300110458	İşletme	4	TM-1	25			17, 21, 28, 66, 97, 791			---
300110467	İşletme (Tam Burslu)	4	TM-1	2			3, 17, 21, 28, 66, 97	169.000		340.006
300110934	İşletme (%50 Burslu)	4	TM-1	20			3, 17, 21, 28, 66, 97	559.000		221.057
300111959	İşletme (Türkçe)	4	TM-1	25			66, 97, 791			---
300112057	İşletme (Türkçe) (Tam Burslu)	4	TM-1	2			3, 66, 97	325.000		283.540
300112233	İşletme (Türkçe) (%50 Burslu)	4	TM-1	20			3, 66, 97	555.000		223.310
300110476	Kamu Yönetimi	4	TM-2	20			17, 21, 28, 66, 97, 791			---
300110485	Kamu Yönetimi (Tam Burslu)	4	TM-2	2			3, 17, 21, 28, 66, 97	188.000		331.116
300111032	Kamu Yönetimi (%50 Burslu)	4	TM-2	10			3, 17, 21, 28, 66, 97	...		----
300110494	Siyaset Bilimi	4	TM-2	20			17, 21, 28, 66, 97, 791			---
300110501	Siyaset Bilimi (Tam Burslu)	4	TM-2	2			3, 17, 21, 28, 66, 97	218.000		320.219
300111014	Siyaset Bilimi (%50 Burslu)	4	TM-2	20			3, 17, 21, 28, 66, 97	482.000		249.477
300110537	Uluslararası İlişkiler	4	TM-2	25			17, 21, 28, 66, 97, 791			---
300110546	Uluslararası İlişkiler (Tam Burslu)	4	TM-2	2			3, 17, 21, 28, 66, 97	131.000		357.253
300110979	Uluslararası İlişkiler (%50 Burslu)	4	TM-2	20			3, 17, 21, 28, 66, 97	386.000		272.895
	Mimarlık Fakültesi									
300110573	Mimarlık	4	MF-4	73			17, 21, 28, 66, 97, 791			---
300110582	Mimarlık (Tam Burslu)	4	MF-4	2			3, 17, 21, 28, 66, 97	43.300		442.203
300111359	Mimarlık (%50 Burslu)	4	MF-4	20			3, 17, 21, 28, 66, 97	99.500		363.084
300111368	Mimarlık (%25 Burslu)	4	MF-4	30			3, 17, 21, 28, 66, 97	277.000		256.845
	Mühendislik Fakültesi									
300110616	Bilgisayar Mühendisliği	4	MF-4	30			17, 21, 28, 66, 97, 791			---
300110625	Bilgisayar Mühendisliği (Tam Burslu)	4	MF-4	2			3, 17, 21, 28, 66, 97	134.000		333.363
300111095	Bilgisayar Mühendisliği (%50 Burslu)	4	MF-4	10			3, 17, 21, 28, 66, 97	...		----
300111923	Bilgisayar Mühendisliği (Türkçe)	4	MF-4	30			66, 97, 791			---
300112066	Bilgisayar Mühendisliği (Türkçe) (Tam Burslu)	4	MF-4	2			3, 66, 97	117.000		346.906
300112242	Bilgisayar Mühendisliği (Türkçe) (%50 Burslu)	4	MF-4	20			3, 66, 97	...		----
300110634	Bilişim Sistemleri Mühendisliği	4	MF-4	20			17, 21, 28, 66, 97, 791			---
300110643	Bilişim Sistemleri Mühendisliği (Tam Burslu)	4	MF-4	2			3, 17, 21, 28, 66, 97	142.000		327.575
300111156	Bilişim Sistemleri Mühendisliği (%50 Burslu)	4	MF-4	10			3, 17, 21, 28, 66, 97	...		----
300110652	Elektrik-Elektronik Mühendisliği	4	MF-4	30			17, 21, 28, 66, 97, 791			---
300110661	Elektrik-Elektronik Mühendisliği (Tam Burslu)	4	MF-4	2			3, 17, 21, 28, 66, 97	86.300		377.324
300111138	Elektrik-Elektronik Mühendisliği (%50 Burslu)	4	MF-4	20			3, 17, 21, 28, 66, 97	301.000		247.101
300110679	Endüstri Mühendisliği	4	MF-4	30			17, 21, 28, 66, 97, 791			---
300110688	Endüstri Mühendisliği (Tam Burslu)	4	MF-4	2			3, 17, 21, 28, 66, 97	58.500		415.971
300111111	Endüstri Mühendisliği (%50 Burslu)	4	MF-4	20			3, 17, 21, 28, 66, 97	313.000		242.601
300110697	İnşaat Mühendisliği	4	MF-4	60			17, 21, 28, 66, 97, 791			---
300110704	İnşaat Mühendisliği (Tam Burslu)	4	MF-4	2			3, 17, 21, 28, 66, 97	80.300		384.758
300111059	İnşaat Mühendisliği (%50 Burslu)	4	MF-4	10			3, 17, 21, 28, 66, 97	204.000		290.115
300111068	İnşaat Mühendisliği (%25 Burslu)	4	MF-4	25			3, 17, 21, 28, 66, 97	359.000		212.976
300112348	İnşaat Mühendisliği (Türkçe)	4	MF-4	60			66, 97, 791	...		----
300112357	İnşaat Mühendisliği (Türkçe) (Tam Burslu)	4	MF-4	2			3, 66, 97	...		----
300112366	İnşaat Mühendisliği (Türkçe) (%50 Burslu)	4	MF-4	5			3, 66, 97	...		----
300112375	İnşaat Mühendisliği (Türkçe) (%25 Burslu)	4	MF-4	15			3, 66, 97	...		----
300112084	İşletme Mühendisliği (İngilizce)	4	MF-4	15			17, 21, 28, 66, 97, 791			---
300112093	İşletme Mühendisliği (İngilizce) (Tam Burslu)	4	MF-4	2			3, 17, 21, 28, 66, 97	62.000		410.565
300112109	İşletme Mühendisliği (İngilizce) (%50 Burslu)	4	MF-4	10			3, 17, 21, 28, 66, 97			---
300110713	Makine Mühendisliği	4	MF-4	30			17, 21, 28, 66, 97, 791			---
300110722	Makine Mühendisliği (Tam Burslu)	4	MF-4	2			3, 17, 21, 28, 66, 97	120.000		344.391
300111077	Makine Mühendisliği (%50 Burslu)	4	MF-4	20			3, 17, 21, 28, 66, 97	257.000		264.879
300110925	Mekatronik Mühendisliği	4	MF-4	30			17, 21, 28, 66, 97, 791			---
300111174	Mekatronik Mühendisliği (Tam Burslu)	4	MF-4	2			3, 17, 21, 28, 66, 97	63.900		407.713
300111183	Mekatronik Mühendisliği (%50 Burslu)	4	MF-4	20			3, 17, 21, 28, 66, 97	360.000		204.495
300110873	Yazılım Mühendisliği	4	MF-4	15			17, 21, 28, 66, 97, 791			---
300111208	Yazılım Mühendisliği (Tam Burslu)	4	MF-4	2			3, 17, 21, 28, 66, 97	114.000		349.430

TABLO-4. Merkezi Yerleştirme İle Öğrenci Alan Yükseköğretim Lisans Programları

2012-ÖSYS TERCİH KILAVUZU

PROGRAM KODU (1)	PROGRAM ADI (2)	ÖGR. SÜRE (3)	PUAN TÜRÜ (4)	GENEL KONT (5)	OKUL BİRİNCİSİ KONT (6)	MEB BURS (7)	ÖZEL KOŞUL VE AÇIKLAMALAR (8)	2011-ÖSYS	2011-ÖSYS	2011-ÖSYS
								0,15BAŞARI SIRASI (9)	EK PUANLI B.SIRA (10)	EN KÜÇÜK PUAN (11)
300111217	Yazılım Mühendisliği (%50 Burslu)	4	MF-4	10			3, 17, 21, 28, 66, 97	...	---	----
	Sağlık Bilimleri Fakültesi									
300111968	Beslenme ve Diyetetik	4	MF-3	73			66, 97	180.000	---	283.168
300112251	Beslenme ve Diyetetik (Tam Burslu)	4	MF-3	2			3, 66, 97	22.700	---	479.774
300112269	Beslenme ve Diyetetik (%50 Burslu)	4	MF-3	5			3, 66, 97	44.100	---	435.078
300112278	Beslenme ve Diyetetik (%25 Burslu)	4	MF-3	15			3, 66, 97	108.000	---	336.827
300111977	Fizyoterapi ve Rehabilitasyon	4	MF-3	58			66, 97	106.000	---	339.453
300111995	Fizyoterapi ve Rehabilitasyon (Tam Burslu)	4	MF-3	2			3, 66, 97	18.700	---	488.656
300112003	Fizyoterapi ve Rehabilitasyon (%50 Burslu)	4	MF-3	5			3, 66, 97	31.500	---	460.637
300112012	Fizyoterapi ve Rehabilitasyon (%25 Burslu)	4	MF-3	15			3, 66, 97	62.500	---	401.526
300112039	Hemşirelik (%50 Burslu)	4	MF-3	30			3, 38, 66, 97	---	---	---
300112118	Sağlık Yönetimi	4	TM-1	20			66, 97, 791	---	---	---
300112127	Sağlık Yönetimi (Tam Burslu)	4	TM-1	2			3, 66, 97	150.000	---	349.421
300112136	Sağlık Yönetimi (%50 Burslu)	4	TM-1	10			3, 66, 97	482.000	---	244.598
	Bilgisayar ve Teknoloji Yüksekokulu									
300111844	Bilgisayar Teknolojisi ve Bilişim Sistemleri	4	YGS-1	20			1, 17, 21, 28, 66, 97, 791	---	---	---
300111853	Bilgisayar Teknolojisi ve Bilişim Sistemleri (Tam Burslu)	4	YGS-1	2			1, 3, 17, 21, 28, 66, 97	157.000	4.610	352.510
300111862	Bilgisayar Teknolojisi ve Bilişim Sistemleri (%50 Burslu)	4	YGS-1	20			1, 3, 17, 21, 28, 66, 97	472.000	42.000	246.908
	Turizm ve Otelcilik Yüksekokulu									
300110758	Turizm ve Otel İşletmeciliği	4	YGS-6	40			1, 17, 21, 28, 66, 97, 791	---	---	---
300110767	Turizm ve Otel İşletmeciliği (Tam Burslu)	4	YGS-6	2			1, 3, 17, 21, 28, 66, 97	396.000	69.000	299.316
300111314	Turizm ve Otel İşletmeciliği (%50 Burslu)	4	YGS-6	20			1, 3, 17, 21, 28, 66, 97	739.000	140.000	244.364
	Uygulamalı Bilimler Yüksekokulu									
300110785	Bankacılık ve Finans	4	YGS-6	40			1, 17, 21, 28, 66, 97, 791	---	---	---
300110794	Bankacılık ve Finans (Tam Burslu)	4	YGS-6	2			1, 3, 17, 21, 28, 66, 97	278.000	45.500	327.251
300111808	Bankacılık ve Finans (%50 Burslu)	4	YGS-6	20			1, 3, 17, 21, 28, 66, 97	865.000	150.000	221.857
300111889	Bankacılık ve Sigortacılık	4	YGS-6	20			1, 17, 21, 28, 66, 97, 791	---	---	---
300111898	Bankacılık ve Sigortacılık (Tam Burslu)	4	YGS-6	2			1, 3, 17, 21, 28, 66, 97	335.000	56.300	312.562
300111905	Bankacılık ve Sigortacılık (%50 Burslu)	4	YGS-6	20			1, 3, 17, 21, 28, 66, 97	866.000	150.000	221.483
300110801	İnsan Kaynakları Yönetimi	4	YGS-6	20			1, 17, 21, 28, 66, 97, 791	---	---	---
300111774	İnsan Kaynakları Yönetimi (Tam Burslu)	4	YGS-6	2			1, 3, 17, 21, 28, 66, 97	345.000	58.200	310.284
300111783	İnsan Kaynakları Yönetimi (%50 Burslu)	4	YGS-6	20			1, 3, 17, 21, 28, 66, 97	---	---	---
300110819	Pazarlama	4	YGS-6	20			1, 17, 21, 28, 66, 97, 791	---	---	---
300111756	Pazarlama (Tam Burslu)	4	YGS-6	2			1, 3, 17, 21, 28, 66, 97	356.000	60.500	307.844
300111747	Pazarlama (%50 Burslu)	4	YGS-6	10			1, 3, 17, 21, 28, 66, 97	---	---	---
300110891	Uluslararası Finans	4	YGS-6	20			1, 17, 21, 28, 66, 97, 791	---	---	---
300110907	Uluslararası Finans (Tam Burslu)	4	YGS-6	2			1, 3, 17, 21, 28, 66, 97	242.000	39.200	338.311
300111826	Uluslararası Finans (%50 Burslu)	4	YGS-6	20			1, 3, 17, 21, 28, 66, 97	798.000	146.000	235.304
300110828	Uluslararası Ticaret ve İşletmecilik	4	YGS-6	40			1, 17, 21, 28, 66, 97, 791	---	---	---
300110837	Uluslararası Ticaret ve İşletmecilik (Tam Burslu)	4	YGS-6	2			1, 3, 17, 21, 28, 66, 97	118.000	21.500	389.880
300111702	Uluslararası Ticaret ve İşletmecilik (%50 Burslu)	4	YGS-6	20			1, 3, 17, 21, 28, 66, 97	751.000	141.000	242.594
300111941	Uluslararası Ticaret ve İşletmecilik (Türkçe)	4	YGS-6	40			1, 66, 97, 791	---	---	---
300112075	Uluslararası Ticaret ve İşletmecilik (Türkçe) (Tam Burslu)	4	YGS-6	2			1, 3, 66, 97	340.000	57.300	311.435
300112287	Uluslararası Ticaret ve İşletmecilik (Türkçe) (%50 Burslu)	4	YGS-6	20			1, 3, 66, 97	800.000	146.000	235.064
300110846	Yönetim Bilişim Sistemleri	4	YGS-6	20			1, 17, 21, 28, 66, 97, 791	---	---	---
300110855	Yönetim Bilişim Sistemleri (Tam Burslu)	4	YGS-6	2			1, 3, 17, 21, 28, 66, 97	139.000	24.200	378.729
300111729	Yönetim Bilişim Sistemleri (%50 Burslu)	4	YGS-6	20			1, 3, 17, 21, 28, 66, 97	789.000	145.000	236.746
	GİRNE AMERIKAN ÜNİVERSİTESİ (KKTC-GİRNE)									
	Beşeri Bilimler Fakültesi									
300211394	Çin Dili ve Edebiyatı	4	DİL-3	40			69, 97, 285	---	---	----
300211401	Çin Dili ve Edebiyatı (Tam Burslu)	4	DİL-3	5			3, 69, 97, 285	---	---	----
300211464	Çin Dili ve Edebiyatı (%50 Burslu)	4	DİL-3	5			3, 69, 97, 285	---	---	----
300210015	İngiliz Dili ve Edebiyatı	4	DİL-1	25			21, 28, 69, 97	---	---	----
300210572	İngiliz Dili ve Edebiyatı (Tam Burslu)	4	DİL-1	15			3, 21, 28, 69, 97	11.800	---	285.281
300211101	İngiliz Dili ve Edebiyatı (%75 Burslu)	4	DİL-1	25			3, 21, 28, 69, 97	---	---	----
300210024	İngiliz Dili ve Edebiyatı (%50 Burslu)	4	DİL-1	25			3, 21, 28, 69, 97	---	---	----
300210033	Mütercim-Tercümanlık (İngilizce)	4	DİL-1	25			21, 28, 69, 97	---	---	----
300210581	Mütercim-Tercümanlık (İngilizce) (Tam Burslu)	4	DİL-1	15			3, 21, 28, 69, 97	10.600	---	304.135
300210042	Mütercim-Tercümanlık (İngilizce) (%50 Burslu)	4	DİL-1	25			3, 21, 28, 69, 97	---	---	----
300210051	Psikoloji	4	TM-3	60			17, 21, 28, 69, 97	---	---	----
300210599	Psikoloji (Tam Burslu)	4	TM-3	15			3, 17, 21, 28, 69, 97	54.900	---	406.105
300211119	Psikoloji (%75 Burslu)	4	TM-3	15			3, 17, 21, 28, 69, 97	---	---	----
300210069	Psikoloji (%50 Burslu)	4	TM-3	70			3, 17, 21, 28, 69, 97	374.000	---	281.941
	Eğitim Fakültesi									
300210078	Bilgisayar ve Öğretim Teknolojileri Öğretmenliği	4	YGS-1	60			1, 17, 21, 28, 69, 97	---	---	----
300210606	Bilgisayar ve Öğretim Teknolojileri Öğretmenliği (Tam Burslu)	4	YGS-1	15			1, 3, 17, 21, 28, 69, 97	266.000	14.800	304.945
300211128	Bilgisayar ve Öğretim Teknolojileri Öğretmenliği (%75 Burslu)	4	YGS-1	10			1, 17, 21, 28, 69, 97	---	---	----
300210087	Bilgisayar ve Öğretim Teknolojileri Öğretmenliği (%50 Burslu)	4	YGS-1	40			1, 3, 17, 21, 28, 69, 97	---	---	----
300210096	İngilizce Öğretmenliği	4	DİL-1	50			1, 21, 28, 69, 97	---	---	----
300210615	İngilizce Öğretmenliği (Tam Burslu)	4	DİL-1	15			1, 3, 21, 28, 69, 97	10.900	1.680	298.961
300211137	İngilizce Öğretmenliği (%75 Burslu)	4	DİL-1	10			1, 3, 21, 28, 69, 97	---	---	----
300210103	İngilizce Öğretmenliği (%50 Burslu)	4	DİL-1	40			1, 3, 21, 28, 69, 97	---	---	----
300210493	Okul Öncesi Öğretmenliği	4	YGS-5	40			1, 69, 97	766.000	75.100	256.958
300210624	Okul Öncesi Öğretmenliği (Tam Burslu)	4	YGS-5	10			1, 3, 69, 97	104.000	19.400	405.368
300211146	Okul Öncesi Öğretmenliği (%75 Burslu)	4	YGS-5	10			1, 3, 69, 97	---	---	----
300210633	Okul Öncesi Öğretmenliği (%50 Burslu)	4	YGS-5	40			1, 3, 69, 97	367.000	38.900	324.842
300210484	Rehberlik ve Psikolojik Danışmanlık	4	TM-3	80			69, 97	357.000	---	286.384
300210642	Rehberlik ve Psikolojik Danışmanlık (Tam Burslu)	4	TM-3	15			3, 69, 97	42.500	---	418.961
300211155	Rehberlik ve Psikolojik Danışmanlık (%75 Burslu)	4	TM-3	20			3, 69, 97	---	---	----
300210651	Rehberlik ve Psikolojik Danışmanlık (%50 Burslu)	4	TM-3	70			3, 69, 97	168.000	---	342.651
300211419	Sınıf Öğretmenliği	4	TM-2	30			1, 69, 97	---	---	----
300211473	Sınıf Öğretmenliği (Tam Burslu)	4	TM-2	5			1, 3, 69, 97	---	---	----
300211482	Sınıf Öğretmenliği (%50 Burslu)	4	TM-2	5			1, 3, 69, 97	---	---	----
300210121	Türk Dili ve Edebiyatı Öğretmenliği	5	TS-2	40			1, 69, 97	---	---	----
300210678	Türk Dili ve Edebiyatı Öğretmenliği (Tam Burslu)	5	TS-2	10			1, 3, 69, 97	38.100	2.790	397.222
300210669	Türk Dili ve Edebiyatı Öğretmenliği (%50 Burslu)	5	TS-2	50			1, 3, 69, 97	---	---	----
300210112	Türkçe Öğretmenliği	4	TS-2	45			1, 69, 97	---	---	----
300210696	Türkçe Öğretmenliği (Tam Burslu)	4	TS-2	10			1, 3, 69, 97	42.700	3.050	392.931
300211164	Türkçe Öğretmenliği (%75 Burslu)	4	TS-2	15			1, 3, 69, 97	---	---	----
300210687	Türkçe Öğretmenliği (%50 Burslu)	4	TS-2	50			1, 3, 69, 97	---	---	----
300211094	Hukuk Fakültesi	4	TM-2	100			69, 97	---	---	----
	İletişim Fakültesi									
300210139	Basın ve Yayın	4	TS-1	30			21, 69, 97, 157	---	---	----
300210703	Basın ve Yayın (Tam Burslu)	4	TS-1	10			3, 21, 69, 97, 157	110.000	---	332.954
300211173	Basın ve Yayın (%75 Burslu)	4	TS-1	10			3, 21, 69, 97, 157	---	---	----
300210148	Basın ve Yayın (%50 Burslu)	4	TS-1	50			3, 21, 69, 97, 157	---	---	----

TABLO-4. Merkezi Yerleştirme İle Öğrenci Alan Yükseköğretim Lisans Programları

2012-ÖSYS TERCİH KILAVUZU

PROGRAM KODU (1)	PROGRAM ADI (2)	ÖGR. SÜRE (3)	PUAN TÜRÜ (4)	GENEL KONT (5)	OKUL BİRİNCİSİ BURS KONT (6)	MEB BURS (7)	ÖZEL KOŞUL VE AÇIKLAMALAR (8)	2011-ÖSYS	2011-ÖSYS	2011-ÖSYS
								0,15BAŞARI SIRASI (9)	EK PUANLI B.SIRA (10)	EN KÜÇÜK PUAN (11)
300210157	Halkla İlişkiler	4	TS-1	50			21, 69, 97, 157			---
300210712	Halkla İlişkiler (Tam Burslu)	4	TS-1	10			3, 21, 69, 97, 157	91.900		342.953
300211182	Halkla İlişkiler (%75 Burslu)	4	TS-1	10			3, 21, 69, 97, 157	...		----
300210166	Halkla İlişkiler (%50 Burslu)	4	TS-1	50			3, 21, 69, 97, 157			---
300210175	Radyo, Televizyon ve Sinema	4	TS-1	30			17, 21, 28, 69, 97			---
300210721	Radyo, Televizyon ve Sinema (Tam Burslu)	4	TS-1	15			3, 17, 21, 28, 69, 97	97.100		339.870
300211191	Radyo, Televizyon ve Sinema (%75 Burslu)	4	TS-1	10			3, 21, 28, 69, 97	...		----
300210184	Radyo, Televizyon ve Sinema (%50 Burslu)	4	TS-1	50			3, 17, 21, 28, 69, 97			---
İşletme ve Ekonomi Fakültesi										
300210218	Ekonomi	4	TM-1	30			17, 21, 28, 69, 97			---
300210748	Ekonomi (Tam Burslu)	4	TM-1	10			3, 17, 21, 28, 69, 97	391.000		266.457
300210227	Ekonomi (%50 Burslu)	4	TM-1	25			3, 17, 21, 28, 69, 97			---
300210236	İşletme	4	TM-1	60			17, 21, 28, 69, 97			---
300210757	İşletme (Tam Burslu)	4	TM-1	20			3, 17, 21, 28, 69, 97	403.000		263.534
300211207	İşletme (%75 Burslu)	4	TM-1	20			3, 17, 21, 28, 69, 97	...		----
300210245	İşletme (%50 Burslu)	4	TM-1	40			3, 17, 21, 28, 69, 97			---
300211058	Sivil Hava Ulaştırma İşletmeciliği	4	TM-1	25			17, 21, 28, 69, 97			----
300211216	Sivil Hava Ulaştırma İşletmeciliği (Tam Burslu)	4	TM-1	10			3, 17, 21, 28, 69, 97	...		----
300211225	Sivil Hava Ulaştırma İşletmeciliği (%75 Burslu)	4	TM-1	10			3, 17, 21, 28, 69, 97	...		----
300211076	Sivil Hava Ulaştırma İşletmeciliği (%50 Burslu)	4	TM-1	30			3, 17, 21, 28, 69, 97	...		----
300210299	Siyaset Bilimi ve Kamu Yönetimi	4	TM-2	60			17, 21, 28, 69, 97			---
300210784	Siyaset Bilimi ve Kamu Yönetimi (Tam Burslu)	4	TM-2	10			3, 17, 21, 28, 69, 97	286.000		299.243
300211234	Siyaset Bilimi ve Kamu Yönetimi (%75 Burslu)	4	TM-2	10			3, 17, 21, 28, 69, 97	...		----
300210306	Siyaset Bilimi ve Kamu Yönetimi (%50 Burslu)	4	TM-2	40			3, 17, 21, 28, 69, 97	...		----
300210315	Uluslararası İlişkiler	4	TM-2	50			17, 21, 28, 69, 97			---
300210793	Uluslararası İlişkiler (Tam Burslu)	4	TM-2	10			3, 17, 21, 28, 69, 97	299.000		295.668
300211243	Uluslararası İlişkiler (%75 Burslu)	4	TM-2	20			3, 17, 21, 28, 69, 97	...		----
300210324	Uluslararası İlişkiler (%50 Burslu)	4	TM-2	40			3, 17, 21, 28, 69, 97			---
300210333	Uluslararası İşletmecilik	4	TM-1	50			17, 21, 28, 69, 97			---
300210809	Uluslararası İşletmecilik (Tam Burslu)	4	TM-1	15			3, 17, 21, 28, 69, 97	429.000		257.148
300211252	Uluslararası İşletmecilik (%75 Burslu)	4	TM-1	20			3, 17, 21, 28, 69, 97	...		----
300210342	Uluslararası İşletmecilik (%50 Burslu)	4	TM-1	40			3, 17, 21, 28, 69, 97			---
Mimarlık, Tasarım ve Güzel Sanatlar Fakültesi										
300210439	Mimarlık	4	MF-4	60			17, 21, 28, 69, 97			---
300210827	Mimarlık (Tam Burslu)	4	MF-4	10			3, 17, 21, 28, 69, 97	92.400		370.475
300210448	Mimarlık (%50 Burslu)	4	MF-4	70			3, 17, 21, 28, 69, 97			---
Mühendislik Fakültesi										
300210378	Bilgisayar Mühendisliği	4	MF-4	50			17, 21, 28, 69, 97			---
300210836	Bilgisayar Mühendisliği (Tam Burslu)	4	MF-4	15			3, 17, 21, 28, 69, 97	188.000		298.688
300211261	Bilgisayar Mühendisliği (%75 Burslu)	4	MF-4	15			3, 17, 21, 28, 69, 97	...		----
300210387	Bilgisayar Mühendisliği (%50 Burslu)	4	MF-4	40			3, 17, 21, 28, 69, 97			---
300210396	Elektrik-Elektronik Mühendisliği	4	MF-4	50			17, 21, 28, 69, 97			---
300210845	Elektrik-Elektronik Mühendisliği (Tam Burslu)	4	MF-4	15			3, 17, 21, 28, 69, 97	218.000		283.269
300211279	Elektrik-Elektronik Mühendisliği (%75 Burslu)	4	MF-4	15			3, 17, 21, 28, 69, 97	...		----
300210403	Elektrik-Elektronik Mühendisliği (%50 Burslu)	4	MF-4	40			3, 17, 21, 28, 69, 97			---
300210412	Endüstri Mühendisliği	4	MF-4	50			17, 21, 28, 69, 97			---
300210854	Endüstri Mühendisliği (Tam Burslu)	4	MF-4	15			3, 17, 21, 28, 69, 97	201.000		291.651
300211288	Endüstri Mühendisliği (%75 Burslu)	4	MF-4	15			3, 17, 21, 28, 69, 97	...		----
300210421	Endüstri Mühendisliği (%50 Burslu)	4	MF-4	40			3, 17, 21, 28, 69, 97			---
300211446	Enerji Sistemleri Mühendisliği	4	MF-4	30			17, 21, 28, 69, 97			----
300211491	Enerji Sistemleri Mühendisliği (Tam Burslu)	4	MF-4	5			3, 17, 21, 28, 69, 97	...		----
300211507	Enerji Sistemleri Mühendisliği (%50 Burslu)	4	MF-4	5			3, 17, 21, 28, 69, 97	...		----
300211067	İnşaat Mühendisliği	4	MF-4	30			17, 21, 28, 69, 97			----
300211297	İnşaat Mühendisliği (Tam Burslu)	4	MF-4	10			3, 17, 21, 28, 69, 97	...		----
300211304	İnşaat Mühendisliği (%75 Burslu)	4	MF-4	10			3, 17, 21, 28, 69, 97	...		----
300211085	İnşaat Mühendisliği (%50 Burslu)	4	MF-4	30			3, 17, 21, 28, 69, 97	...		----
Sağlık Bilimleri Fakültesi										
300211437	Ergoterapi	4	MF-3	15			17, 21, 28, 69, 97			----
300211516	Ergoterapi (Tam Burslu)	4	MF-3	5			3, 17, 21, 28, 69, 97	...		----
300211525	Ergoterapi (%50 Burslu)	4	MF-3	5			3, 17, 21, 28, 69, 97	...		----
300211428	Sağlık Yönetimi	4	TM-1	15			17, 21, 28, 69, 97			----
300211534	Sağlık Yönetimi (Tam Burslu)	4	TM-1	5			3, 17, 21, 28, 69, 97	...		----
300211543	Sağlık Yönetimi (%50 Burslu)	4	TM-1	5			3, 17, 21, 28, 69, 97	...		----
Denizcilik ve Ulaştırma Yüksekokulu										
300210906	Güverte	4	YGS-1	20			1, 17, 21, 28, 69, 97, 295			---
300210924	Güverte (Tam Burslu)	4	YGS-1	10			1, 3, 17, 21, 28, 69, 97, 295	256.000	13.600	308.574
300211313	Güverte (%75 Burslu)	4	YGS-1	10			1, 3, 17, 21, 28, 69, 97, 295	...		----
300210915	Güverte (%50 Burslu)	4	YGS-1	30			1, 3, 17, 21, 28, 69, 97, 295			---
300210475	Ulaştırma ve Lojistik	4	YGS-6	25			1, 17, 21, 28, 69, 97			---
300210863	Ulaştırma ve Lojistik (Tam Burslu)	4	YGS-6	10			1, 3, 17, 21, 28, 69, 97	340.000	57.300	311.443
300211322	Ulaştırma ve Lojistik (%75 Burslu)	4	YGS-6	10			1, 3, 17, 21, 28, 69, 97	...		----
300210527	Ulaştırma ve Lojistik (%50 Burslu)	4	YGS-6	50			1, 3, 17, 21, 28, 69, 97			---
Hemşirelik Yüksekokulu										
300211455	Ebelik	4	YGS-2	20			1, 38, 69, 78, 97			----
300211579	Ebelik (Tam Burslu)	4	YGS-2	5			1, 3, 38, 69, 78, 97	...		----
300211588	Ebelik (%50 Burslu)	4	YGS-2	5			1, 3, 38, 69, 78, 97	...		----
300210563	Hemşirelik	4	YGS-2	50			1, 38, 69, 97			---
300210881	Hemşirelik (Tam Burslu)	4	YGS-2	10			1, 3, 38, 69, 97	218.000	17.100	311.860
300210899	Hemşirelik (%50 Burslu)	4	YGS-2	40			1, 3, 38, 69, 97	602.000	26.100	221.686
Uygulamalı Sosyal Bilimler Yüksekokulu										
300210969	Bankaçılık ve Finansman	4	YGS-6	30			1, 17, 21, 28, 69, 97			---
300210978	Bankaçılık ve Finansman (Tam Burslu)	4	YGS-6	5			1, 3, 17, 21, 28, 69, 97	403.000	70.400	297.980
300211331	Bankaçılık ve Finansman (%75 Burslu)	4	YGS-6	10			1, 3, 17, 21, 28, 69, 97	...		----
300210987	Bankaçılık ve Finansman (%50 Burslu)	4	YGS-6	25			1, 3, 17, 21, 28, 69, 97			---
300211385	Gastronomi ve Mutfak Sanatları	4	YGS-4	20			1, 17, 21, 28, 69, 97			----
300211552	Gastronomi ve Mutfak Sanatları (Tam Burslu)	4	YGS-4	5			1, 3, 17, 21, 28, 69, 97	...		----
300211561	Gastronomi ve Mutfak Sanatları (%50 Burslu)	4	YGS-4	5			1, 3, 17, 21, 28, 69, 97	...		----
300210536	Konaklama ve Turizm İşletmeciliği	4	YGS-6	60			1, 17, 21, 28, 69, 97			---
300210872	Konaklama ve Turizm İşletmeciliği (Tam Burslu)	4	YGS-6	15			1, 3, 17, 21, 28, 69, 97	510.000	95.000	278.724
300211349	Konaklama ve Turizm İşletmeciliği (%75 Burslu)	4	YGS-6	15			1, 3, 17, 21, 28, 69, 97	...		----
300210545	Konaklama ve Turizm İşletmeciliği (%50 Burslu)	4	YGS-6	50			1, 3, 17, 21, 28, 69, 97			---
300210996	Muhasebe	4	YGS-6	40			1, 17, 21, 28, 69, 97			---
300211004	Muhasebe (Tam Burslu)	4	YGS-6	5			1, 3, 17, 21, 28, 69, 97	505.000	93.700	279.682
300211358	Muhasebe (%75 Burslu)	4	YGS-6	5			1, 3, 17, 21, 28, 69, 97	...		----
300211013	Muhasebe (%50 Burslu)	4	YGS-6	25			1, 3, 17, 21, 28, 69, 97			---
300210933	Pazarlama	4	YGS-6	40			1, 17, 21, 28, 69, 97			---

TABLO-4. Merkezi Yerleştirme İle Öğrenci Alan Yükseköğretim Lisans Programları

2012-ÖSYS TERCİH KILAVUZU

PROGRAM KODU (1)	PROGRAM ADI (2)	ÖGR. SÜRE (3)	PUAN TÜRÜ (4)	GENEL KONT (5)	OKUL BİRİNCİSİ KONT (6)	MEB BURS (7)	ÖZEL KOŞUL VE AÇIKLAMALAR (8)	2011-ÖSYS 0,15BAŞARI SIRASI (9)	2011-ÖSYS EK PUANLI B.SIRA (10)	2011-ÖSYS EN KÜÇÜK PUAN (11)
300210942	Pazarlama (Tam Burslu)	4	YGS-6	5			1, 3, 17, 21, 28, 69, 97	663.000	128.000	255.400
300211367	Pazarlama (%75 Burslu)	4	YGS-6	5			1, 3, 17, 21, 28, 69, 97	----
300210951	Pazarlama (%50 Burslu)	4	YGS-6	25			1, 3, 17, 21, 28, 69, 97			
300211022	Yönetim Bilişim Sistemleri	4	YGS-6	40			1, 17, 21, 28, 69, 97			
300211031	Yönetim Bilişim Sistemleri (Tam Burslu)	4	YGS-6	5			1, 3, 17, 21, 28, 69, 97	272.000	44.300	329.086
300211376	Yönetim Bilişim Sistemleri (%75 Burslu)	4	YGS-6	5			1, 3, 17, 21, 28, 69, 97	----
300211049	Yönetim Bilişim Sistemleri (%50 Burslu)	4	YGS-6	25			1, 3, 17, 21, 28, 69, 97			
LEFKE AVRUPA ÜNİVERSİTESİ (KKTC-LEFKE)										
Dr. Fazıl Küçük Eğitim Fakültesi										
300310914	Bilgisayar ve Öğretim Teknolojileri Öğretmenliği (Tam Burslu)	4	YGS-1	3			1, 3, 17, 21, 28, 70, 97	----
300310923	Bilgisayar ve Öğretim Teknolojileri Öğretmenliği (%50 Burslu)	4	YGS-1	30			1, 3, 17, 21, 28, 70, 97	----
300310023	İngilizce Öğretmenliği-ELT (Tam Burslu)	4	DİL-1	5			1, 3, 21, 28, 70, 77, 97	11.300	1.710	293.291
300310932	İngilizce Öğretmenliği-ELT (%50 Burslu)	4	DİL-1	20			1, 3, 21, 28, 70, 77, 97	----
300310526	Okul Öncesi Öğretmenliği	4	YGS-5	100			1, 70, 97	682.000	67.300	270.873
300310959	Okul Öncesi Öğretmenliği (Tam Burslu)	4	YGS-5	5			1, 3, 70, 97	----
300310941	Okul Öncesi Öğretmenliği (%25 Burslu)	4	YGS-5	20			1, 3, 70, 97	----
300310535	Rehberlik ve Psikolojik Danışmanlık	4	TM-3	100			70, 97	302.000	---	300.959
300310968	Rehberlik ve Psikolojik Danışmanlık (Tam Burslu)	4	TM-3	5			3, 70, 97	----
300310977	Rehberlik ve Psikolojik Danışmanlık (%50 Burslu)	4	TM-3	20			3, 70, 97	----
300311224	Sınıf Öğretmenliği (Türkçe)	4	TM-2	50			1, 70, 97	----
Fen ve Edebiyat Fakültesi										
300310041	Tarih (Tam Burslu)	4	TS-2	3			3, 70, 97	100.000	---	354.734
300310562	Tarih (%50 Burslu)	4	TS-2	20			3, 70, 97	----
300310068	Türk Dili ve Edebiyatı (Tam Burslu)	4	TS-2	3			3, 70, 97	65.400	---	375.254
300310986	Türk Dili ve Edebiyatı (%50 Burslu)	4	TS-2	20			3, 70, 97	----
300310905	Hukuk Fakültesi	4	TM-2	100			70, 97	----
İktisadi ve İdari Bilimler Fakültesi										
300310086	Bankaçılık ve Finans (Tam Burslu)	4	TM-1	3			3, 17, 21, 28, 70, 97	277.000	---	297.395
300311269	Bankaçılık ve Finans (%50 Burslu)	4	TM-1	20			3, 17, 21, 28, 70, 97	----
300310102	Bilgisayar ve Enformasyon Sistemleri (Tam Burslu)	4	MF-4	3			3, 17, 21, 28, 70, 97	287.000	---	252.780
300311278	Bilgisayar ve Enformasyon Sistemleri (%50 Burslu)	4	MF-4	20			3, 17, 21, 28, 70, 97	----
300310129	Ekonomi (Tam Burslu)	4	TM-1	3			3, 17, 21, 28, 70, 97	422.000	---	259.006
300311287	Ekonomi (%50 Burslu)	4	TM-1	20			3, 17, 21, 28, 70, 97	----
300311251	İnsan Kaynakları	4	TM-1	60			17, 21, 28, 70, 97	----
300310147	İşletme (Tam Burslu)	4	TM-1	3			3, 17, 21, 28, 70, 97	360.000	---	274.202
300311296	İşletme (%50 Burslu)	4	TM-1	20			3, 17, 21, 28, 70, 97	----
300310156	Kamu Yönetimi	4	TM-2	5			17, 21, 28, 70, 97	----
300310165	Kamu Yönetimi (Tam Burslu)	4	TM-2	3			3, 17, 21, 28, 70, 97	345.000	---	283.146
300310995	Kamu Yönetimi (%50 Burslu)	4	TM-2	20			3, 17, 21, 28, 70, 97	----
300311242	Lojistik Yönetimi	4	TM-1	30			17, 21, 28, 70, 97	----
300310192	Uluslararası İlişkiler (Tam Burslu)	4	TM-2	3			3, 17, 21, 28, 70, 97	197.000	---	328.010
300311003	Uluslararası İlişkiler (%50 Burslu)	4	TM-2	30			3, 17, 21, 28, 70, 97	----
İletişim Bilimleri Fakültesi										
300311012	Halkla İlişkiler ve Reklamcılık (Tam Burslu)	4	TS-1	3			3, 70, 97	----
300311021	Halkla İlişkiler ve Reklamcılık (%50 Burslu)	4	TS-1	30			3, 70, 97	----
300311039	Radyo, Televizyon ve Sinema (Tam Burslu)	4	TS-1	3			3, 70, 97	----
300311048	Radyo, Televizyon ve Sinema (%50 Burslu)	4	TS-1	30			3, 70, 97	----
Mimarlık ve Mühendislik Fakültesi										
300310271	Bilgisayar Mühendisliği (Tam Burslu)	4	MF-4	5			3, 17, 21, 28, 70, 97	172.000	---	307.953
300311057	Bilgisayar Mühendisliği (%50 Burslu)	4	MF-4	30			3, 17, 21, 28, 70, 97	----
300310298	Elektrik-Elektronik Mühendisliği (Tam Burslu)	4	MF-4	5			3, 17, 21, 28, 70, 97	175.000	---	306.436
300311066	Elektrik-Elektronik Mühendisliği (%50 Burslu)	4	MF-4	30			3, 17, 21, 28, 70, 97	----
300311075	Elektronik ve Haberleşme Mühendisliği (Tam Burslu)	4	MF-4	3			3, 17, 21, 28, 70, 97	----
300311084	Elektronik ve Haberleşme Mühendisliği (%50 Burslu)	4	MF-4	30			3, 17, 21, 28, 70, 97	----
300311093	İnşaat Mühendisliği (Tam Burslu)	4	MF-4	5			3, 17, 21, 28, 70, 97	----
300311109	İnşaat Mühendisliği (%50 Burslu)	4	MF-4	50			3, 17, 21, 28, 70, 97	----
300310314	Mimarlık (Tam Burslu)	4	MF-4	5			3, 17, 21, 28, 70, 97	75.900	---	390.565
300311118	Mimarlık (%50 Burslu)	4	MF-4	50			3, 17, 21, 28, 70, 97	----
300311127	Yazılım Mühendisliği (Tam Burslu)	4	MF-4	3			3, 17, 21, 28, 70, 97	----
300311136	Yazılım Mühendisliği (%50 Burslu)	4	MF-4	30			3, 17, 21, 28, 70, 97	----
Sağlık Bilimleri Fakültesi										
300311145	Beslenme ve Diyetetik (Tam Burslu)	4	MF-3	3			3, 70, 97	----
300311154	Beslenme ve Diyetetik (%25 Burslu)	4	MF-3	40			3, 70, 97	----
300311233	Fizyoterapi ve Rehabilitasyon	4	MF-3	30			70, 97	----
300311163	Sağlık Yönetimi (Tam Burslu)	4	TM-1	3			3, 17, 21, 28, 70, 97	----
300311172	Sağlık Yönetimi (%50 Burslu)	4	TM-1	30			3, 17, 21, 28, 70, 97	----
300311181	Sosyal Hizmet (Tam Burslu)	4	TM-3	3			3, 17, 21, 28, 70, 97	----
300311199	Sosyal Hizmet (%25 Burslu)	4	TM-3	40			3, 17, 21, 28, 70, 97	----
Tarım Bilimleri ve Teknolojileri Fakültesi										
300310332	Bahçe Bitkileri Üretimi ve Pazarlaması (Tam Burslu)	4	MF-2	1			3, 17, 21, 28, 70, 97	----
300310341	Bahçe Bitkileri Üretimi ve Pazarlaması (% 50 Burslu)	4	MF-2	20			3, 17, 21, 28, 70, 97	----
300310783	Peyzaj Mimarlığı (%50 Burslu)	4	MF-4	20			3, 17, 21, 28, 70, 97	----
300310368	Tarım İşletmeciliği (Tam Burslu)	4	MF-2	1			3, 17, 21, 28, 70, 97	----
300310377	Tarım İşletmeciliği (% 50 Burslu)	4	MF-2	20			3, 17, 21, 28, 70, 97	----
Turizm İşletmeciliği ve Bilişim Bilimleri Yüksekokulu										
300310395	Gastronomi (Tam Burslu)	4	YGS-4	10			1, 3, 17, 21, 28, 70, 97	286.000	53.700	340.133
300310792	Gastronomi (%25 Burslu)	4	YGS-4	40			1, 3, 17, 21, 28, 70, 97	----
300310411	Turizm İşletmeciliği (Tam Burslu)	4	YGS-6	10			1, 3, 17, 21, 28, 70, 97	634.000	122.000	259.667
300310808	Turizm İşletmeciliği (%25 Burslu)	4	YGS-6	40			1, 3, 17, 21, 28, 70, 97	----
300310438	Yönetim Bilişim Sistemleri (Tam Burslu)	4	YGS-6	10			1, 3, 17, 21, 28, 70, 97	497.000	91.800	281.039
300311206	Yönetim Bilişim Sistemleri (%50 Burslu)	4	YGS-6	20			1, 3, 17, 21, 28, 70, 97	----
Uygulamalı Bilimler Yüksekokulu										
300310456	Muhasebe Bilgi Sistemleri (Tam Burslu)	4	YGS-6	10			1, 3, 17, 21, 28, 70, 97	806.000	146.000	233.950
300311215	Muhasebe Bilgi Sistemleri (%50 Burslu)	4	YGS-6	20			1, 3, 17, 21, 28, 70, 97	----
300310474	Sağlık Yönetimi (Tam Burslu)	4	YGS-6	4			1, 3, 70, 97	477.000	87.400	284.228
300310835	Sağlık Yönetimi (%25 Burslu)	4	YGS-6	30			1, 3, 70, 97	----
ULUSLARARASI KIBRIS ÜNİVERSİTESİ (KKTC-LEFKOŞA)										
Eczacılık Fakültesi (T.C. Vatandaşları)										
300410622	Eğitim Fakültesi	5	MF-3	10			11, 71, 97, 792	48.300	---	426.889
Eğitim Fakültesi										
300410455	Bilgisayar ve Öğretim Teknolojileri Öğretmenliği	4	YGS-1	20			1, 17, 21, 28, 71, 97	----
300410694	Bilgisayar ve Öğretim Teknolojileri Öğretmenliği (Tam Burslu)	4	YGS-1	15			1, 3, 17, 21, 28, 71, 97	380.000	30.500	269.743
300410967	Bilgisayar ve Öğretim Teknolojileri Öğretmenliği (%75 Burslu)	4	YGS-1	5			1, 3, 17, 21, 28, 71, 97	----
300410464	Bilgisayar ve Öğretim Teknolojileri Öğretmenliği (%50 Burslu)	4	YGS-1	25			1, 3, 17, 21, 28, 71, 97	----
300410013	İngilizce Öğretmenliği	4	DİL-1	20			1, 21, 28, 71, 97	----
300410701	İngilizce Öğretmenliği (Tam Burslu)	4	DİL-1	10			1, 3, 21, 28, 71, 97	14.300	1.890	246.164
300410976	İngilizce Öğretmenliği (%75 Burslu)	4	DİL-1	5			1, 3, 21, 28, 71, 97	----

TABLO-4. Merkezi Yerleştirme İle Öğrenci Alan Yükseköğretim Lisans Programları

2012-ÖSYS TERCİH KILAVUZU

PROGRAM KODU (1)	PROGRAM ADI (2)	ÖGR. SÜRE (3)	PUAN TÜRÜ (4)	GENEL KONT (5)	OKUL BİRİNCİSİ KONT (6)	MEB BURS (7)	ÖZEL KOŞUL VE AÇIKLAMALAR (8)	2011-ÖSYS	2011-ÖSYS	2011-ÖSYS
								0,15BAŞARI SIRASI (9)	EK PUANLI B.SIRA (10)	EN KÜÇÜK PUAN (11)
300410022	İngilizce Öğretmenliği (%50 Burslu)	4	DİL-1	30			1, 3, 21, 28, 71, 97			
300410031	Okul Öncesi Öğretmenliği	4	YGS-5	70			1, 71, 97	844.000	80.400	242.803
300410719	Okul Öncesi Öğretmenliği (Tam Burslu)	4	YGS-5	5			1, 3, 71, 97	113.000	20.200	400.631
300410985	Okul Öncesi Öğretmenliği (%75 Burslu)	4	YGS-5	5			1, 3, 71, 97	----
300410049	Okul Öncesi Öğretmenliği (%50 Burslu)	4	YGS-5	20			1, 3, 71, 97	262.000	31.300	348.326
300410473	Rehberlik ve Psikolojik Danışmanlık	4	TM-3	95			71, 97	406.000	---	273.885
300410728	Rehberlik ve Psikolojik Danışmanlık (Tam Burslu)	4	TM-3	5			3, 71, 97	34.000	---	429.178
300410994	Rehberlik ve Psikolojik Danışmanlık (%75 Burslu)	4	TM-3	5			3, 71, 97	...	---	----
300410482	Rehberlik ve Psikolojik Danışmanlık (%50 Burslu)	4	TM-3	20			3, 71, 97	112.000	---	367.295
300410604	Sınıf Öğretmenliği	4	TM-2	30			1, 71, 97			
300410613	Sınıf Öğretmenliği (Tam Burslu)	4	TM-2	15			1, 3, 71, 97	91.600	12.700	379.695
300411002	Sınıf Öğretmenliği (%75 Burslu)	4	TM-2	5			1, 3, 71, 97	...	---	----
300410737	Sınıf Öğretmenliği (%50 Burslu)	4	TM-2	20			1, 3, 71, 97	482.000	19.700	249.541
300410058	Türkçe Öğretmenliği	4	TS-2	20			1, 71, 97			
300410746	Türkçe Öğretmenliği (Tam Burslu)	4	TS-2	10			1, 3, 71, 97	48.900	3.400	387.616
300411011	Türkçe Öğretmenliği (%75 Burslu)	4	TS-2	5			1, 3, 71, 97	...	---	----
300410067	Türkçe Öğretmenliği (%50 Burslu)	4	TS-2	20			1, 3, 71, 97	249.000	7.140	292.181
300410491	Zihin Engelliler Öğretmenliği	4	YGS-4	65			1, 71, 97	588.000	95.200	284.188
300410525	Zihin Engelliler Öğretmenliği (Tam Burslu)	4	YGS-4	10			1, 3, 71, 97	80.400	21.200	408.726
300411029	Zihin Engelliler Öğretmenliği (%75 Burslu)	4	YGS-4	5			1, 3, 71, 97	...	---	----
300410552	Zihin Engelliler Öğretmenliği (%50 Burslu)	4	YGS-4	10			1, 3, 71, 97	132.000	30.200	384.452
Fen-Edebiyat Fakültesi										
300410076	İngiliz Dili ve Edebiyatı	4	DİL-1	10			21, 28, 71, 97			
300410085	İngiliz Dili ve Edebiyatı (%50 Burslu)	4	DİL-1	10			3, 21, 28, 71, 97			
300410507	Psikoloji	4	TM-3	50			17, 21, 28, 71, 97			
300410534	Psikoloji (Tam Burslu)	4	TM-3	20			3, 17, 21, 28, 71, 97	60.700	---	400.609
300411038	Psikoloji (%75 Burslu)	4	TM-3	5			3, 17, 21, 28, 71, 97	...	---	----
300410561	Psikoloji (%50 Burslu)	4	TM-3	20			3, 17, 21, 28, 71, 97	261.000	---	312.309
300410094	Türk Dili ve Edebiyatı	4	TS-2	20			71, 97			
300410755	Türk Dili ve Edebiyatı (Tam Burslu)	4	TS-2	15			3, 71, 97	115.000	---	347.447
300411047	Türk Dili ve Edebiyatı (%75 Burslu)	4	TS-2	5			3, 71, 97	...	---	----
300410101	Türk Dili ve Edebiyatı (%50 Burslu)	4	TS-2	20			3, 71, 97			
Güzel Sanatlar Fakültesi										
300410119	Mimarlık	4	MF-4	30			17, 21, 28, 71, 97			
300410764	Mimarlık (Tam Burslu)	4	MF-4	10			3, 17, 21, 28, 71, 97	115.000	---	348.632
300411056	Mimarlık (%75 Burslu)	4	MF-4	5			3, 17, 21, 28, 71, 97	...	---	----
300410128	Mimarlık (%50 Burslu)	4	MF-4	30			3, 17, 21, 28, 71, 97	347.000	---	227.608
300410579	Hukuk Fakültesi	4	TM-2	125			71, 97	218.000	---	320.217
300410588	Hukuk Fakültesi (Tam Burslu)	4	TM-2	25			3, 71, 97	29.400	---	435.077
300411065	Hukuk Fakültesi (%75 Burslu)	4	TM-2	5			3, 71, 97	...	---	----
300410773	Hukuk Fakültesi (%50 Burslu)	4	TM-2	45			3, 71, 97	97.600	---	375.917
İktisadi ve İdari Bilimler Fakültesi										
300410137	Avrupa Birliği İlişkileri	4	TM-2	15			17, 21, 28, 71, 97			
300410782	Avrupa Birliği İlişkileri (Tam Burslu)	4	TM-2	10			3, 17, 21, 28, 71, 97	444.000	---	258.784
300411074	Avrupa Birliği İlişkileri (%75 Burslu)	4	TM-2	5			3, 17, 21, 28, 71, 97	...	---	----
300410146	Avrupa Birliği İlişkileri (%50 Burslu)	4	TM-2	25			3, 17, 21, 28, 71, 97			
300410155	İşletme	4	TM-1	20			17, 21, 28, 71, 97			
300410791	İşletme (Tam Burslu)	4	TM-1	15			3, 17, 21, 28, 71, 97	533.000	---	231.526
300411083	İşletme (%75 Burslu)	4	TM-1	5			3, 17, 21, 28, 71, 97	...	---	----
300410164	İşletme (%50 Burslu)	4	TM-1	25			3, 17, 21, 28, 71, 97			
300410173	Uluslararası İlişkiler	4	TM-2	25			17, 21, 28, 71, 97			
300410807	Uluslararası İlişkiler (Tam Burslu)	4	TM-2	10			3, 17, 21, 28, 71, 97	347.000	---	282.715
300411092	Uluslararası İlişkiler (%75 Burslu)	4	TM-2	5			3, 17, 21, 28, 71, 97	...	---	----
300410182	Uluslararası İlişkiler (%50 Burslu)	4	TM-2	25			3, 17, 21, 28, 71, 97			
300410597	Sosyal Hizmet	4	TM-3	25			17, 21, 28, 71, 97			
300410816	Sosyal Hizmet (Tam Burslu)	4	TM-3	10			3, 17, 21, 28, 71, 97	135.000	---	356.222
300411108	Sosyal Hizmet (%75 Burslu)	4	TM-3	5			3, 17, 21, 28, 71, 97	...	---	----
300410825	Sosyal Hizmet (%50 Burslu)	4	TM-3	20			3, 17, 21, 28, 71, 97			
İletişim Fakültesi										
300410234	Gazetecilik	4	TS-1	15			17, 21, 28, 71, 97			
300410834	Gazetecilik (Tam Burslu)	4	TS-1	10			3, 17, 21, 28, 71, 97	138.000	---	319.450
300411117	Gazetecilik (%75 Burslu)	4	TS-1	5			3, 17, 21, 28, 71, 97	...	---	----
300410243	Gazetecilik (%50 Burslu)	4	TS-1	15			3, 17, 21, 28, 71, 97			
300410279	Radyo ve Televizyon	4	TS-1	15			17, 21, 28, 71, 97			
300410843	Radyo ve Televizyon (Tam Burslu)	4	TS-1	10			3, 17, 21, 28, 71, 97	120.000	---	327.669
300411126	Radyo ve Televizyon (%75 Burslu)	4	TS-1	5			3, 17, 21, 28, 71, 97	...	---	----
300410288	Radyo ve Televizyon (%50 Burslu)	4	TS-1	15			3, 17, 21, 28, 71, 97			
300410252	Reklamcılık ve Halkla İlişkiler	4	TS-1	15			17, 21, 28, 71, 97			
300410852	Reklamcılık ve Halkla İlişkiler (Tam Burslu)	4	TS-1	10			3, 17, 21, 28, 71, 97	118.000	---	328.801
300411135	Reklamcılık ve Halkla İlişkiler (%75 Burslu)	4	TS-1	5			3, 17, 21, 28, 71, 97	...	---	----
300410261	Reklamcılık ve Halkla İlişkiler (%50 Burslu)	4	TS-1	15			3, 17, 21, 28, 71, 97			
Mühendislik Fakültesi										
300410297	Bilgisayar Mühendisliği	4	MF-4	20			17, 21, 28, 71, 97			
300410861	Bilgisayar Mühendisliği (Tam Burslu)	4	MF-4	10			3, 17, 21, 28, 71, 97	276.000	---	257.110
300411144	Bilgisayar Mühendisliği (%75 Burslu)	4	MF-4	5			3, 17, 21, 28, 71, 97	...	---	----
300410304	Bilgisayar Mühendisliği (%50 Burslu)	4	MF-4	20			3, 17, 21, 28, 71, 97			
300410313	Bilişim Sistemleri Mühendisliği	4	MF-4	20			17, 21, 28, 71, 97			
300410879	Bilişim Sistemleri Mühendisliği (Tam Burslu)	4	MF-4	10			3, 17, 21, 28, 71, 97			
300411153	Bilişim Sistemleri Mühendisliği (%75 Burslu)	4	MF-4	5			3, 17, 21, 28, 71, 97	...	---	----
300410322	Bilişim Sistemleri Mühendisliği (%50 Burslu)	4	MF-4	20			3, 17, 21, 28, 71, 97			
300410931	Biyomühendislik	4	MF-4	20			17, 21, 28, 71, 97			
300410958	Biyomühendislik (Tam Burslu)	4	MF-4	10			3, 17, 21, 28, 71, 97	...	---	----
300411162	Biyomühendislik (%75 Burslu)	4	MF-4	5			3, 17, 21, 28, 71, 97	...	---	----
300410949	Biyomühendislik (%50 Burslu)	4	MF-4	15			3, 17, 21, 28, 71, 97	...	---	----
300410516	Çevre Mühendisliği	4	MF-4	10			17, 21, 28, 71, 97			
300410888	Çevre Mühendisliği (Tam Burslu)	4	MF-4	10			3, 17, 21, 28, 71, 97			
300411171	Çevre Mühendisliği (%75 Burslu)	4	MF-4	5			3, 17, 21, 28, 71, 97	...	---	----
300410543	Çevre Mühendisliği (%50 Burslu)	4	MF-4	20			3, 17, 21, 28, 71, 97			
300410331	Elektrik-Elektronik Mühendisliği	4	MF-4	20			17, 21, 28, 71, 97			
300410897	Elektrik-Elektronik Mühendisliği (Tam Burslu)	4	MF-4	10			3, 17, 21, 28, 71, 97	282.000	---	254.675
300411189	Elektrik-Elektronik Mühendisliği (%75 Burslu)	4	MF-4	5			3, 17, 21, 28, 71, 97	...	---	----
300410385	Elektrik-Elektronik Mühendisliği (%50 Burslu)	4	MF-4	20			3, 17, 21, 28, 71, 97			
300410349	Endüstri Mühendisliği	4	MF-4	20			17, 21, 28, 71, 97			
300410904	Endüstri Mühendisliği (Tam Burslu)	4	MF-4	10			3, 17, 21, 28, 71, 97	256.000	---	265.391
300411198	Endüstri Mühendisliği (%75 Burslu)	4	MF-4	5			3, 17, 21, 28, 71, 97	...	---	----
300410358	Endüstri Mühendisliği (%50 Burslu)	4	MF-4	20			3, 17, 21, 28, 71, 97			

TABLO-4. Merkezi Yerleştirme İle Öğrenci Alan Yükseköğretim Lisans Programları

2012-ÖSYS TERCİH KILAVUZU

PROGRAM KODU (1)	PROGRAM ADI (2)	ÖGR. SÜRE (3)	PUAN TÜRÜ (4)	GENEL KONT (5)	OKUL BİRİNCİSİ KONT (6)	MEB BURS (7)	ÖZEL KOŞUL VE AÇIKLAMALAR (8)	2011-ÖSYS 0,15BAŞARI SIRASI (9)	2011-ÖSYS EK PUANLI B.SIRA (10)	2011-ÖSYS EN KÜÇÜK PUAN (11)
300410437	Enerji Sistemleri Mühendisliği	4	MF-4	20			17, 21, 28, 71, 97			---
300410913	Enerji Sistemleri Mühendisliği (Tam Burslu)	4	MF-4	15			3, 17, 21, 28, 71, 97			---
300411205	Enerji Sistemleri Mühendisliği (%75 Burslu)	4	MF-4	5			3, 17, 21, 28, 71, 97	...		---
300410446	Enerji Sistemleri Mühendisliği (%50 Burslu)	4	MF-4	20			3, 17, 21, 28, 71, 97			---
300410367	İnşaat Mühendisliği	4	MF-4	45			17, 21, 28, 71, 97			---
300410922	İnşaat Mühendisliği (Tam Burslu)	4	MF-4	10			3, 17, 21, 28, 71, 97	200.000		292.314
300411214	İnşaat Mühendisliği (%75 Burslu)	4	MF-4	5			3, 17, 21, 28, 71, 97	...		---
300410376	İnşaat Mühendisliği (%50 Burslu)	4	MF-4	35			3, 17, 21, 28, 71, 97			---
Tarım Bilimleri ve Teknolojileri Fakültesi										
300410667	Bitkisel Üretim ve Teknolojileri	4	MF-2	10			17, 21, 28, 71, 97			---
300410676	Bitkisel Üretim ve Teknolojileri (Tam Burslu)	4	MF-2	10			3, 17, 21, 28, 71, 97			---
300411223	Bitkisel Üretim ve Teknolojileri (%75 Burslu)	4	MF-2	5			3, 17, 21, 28, 71, 97	...		---
300410685	Bitkisel Üretim ve Teknolojileri (%50 Burslu)	4	MF-2	10			3, 17, 21, 28, 71, 97			---
300410631	Biyosistem Mühendisliği	4	MF-4	10			17, 21, 28, 71, 97			---
300410649	Biyosistem Mühendisliği (Tam Burslu)	4	MF-4	10			3, 17, 21, 28, 71, 97			---
300411232	Biyosistem Mühendisliği (%75 Burslu)	4	MF-4	5			3, 17, 21, 28, 71, 97	...		---
300410658	Biyosistem Mühendisliği (%50 Burslu)	4	MF-4	10			3, 17, 21, 28, 71, 97			---
Turizm ve Otel İşletmeciliği Y.O.										
300410394	Turizm ve Otel İşletmeciliği	4	YGS-6	20			1, 17, 21, 28, 71, 97			---
300410401	Turizm ve Otel İşletmeciliği (%50 Burslu)	4	YGS-6	20			1, 3, 17, 21, 28, 71, 97			---
Uygulamalı Bilimler Yüksekokulu										
300410419	Yönetim Bilişim Sistemleri	4	YGS-6	20			1, 17, 21, 28, 71, 97			---
300410428	Yönetim Bilişim Sistemleri (%50 Burslu)	4	YGS-6	20			1, 3, 17, 21, 28, 71, 97			---
YAKIN DOĞU ÜNİVERSİTESİ (KKTC-LEFKOŞA)										
Atatürk Eğitim Fakültesi										
300510012	Bilgisayar ve Öğretim Teknolojileri Öğretmenliği	4	YGS-1	50			1, 73, 97			---
300511107	Bilgisayar ve Öğretim Teknolojileri Öğretmenliği (%50 Burslu)	4	YGS-1	50			1, 3, 73, 97			---
300511267	Fen Bilgisi Öğretmenliği	4	MF-2	50			1, 73, 97	...		---
300511276	Fen Bilgisi Öğretmenliği (Tam Burslu)	4	MF-2	10			1, 3, 73, 97	...		---
300511116	İlköğretim Matematik Öğretmenliği (%50 Burslu)	4	MF-1	50			1, 3, 73, 97			---
300510039	İngilizce Öğretmenliği-ELT	4	DİL-1	40			1, 15, 28, 73, 77, 97			---
300510736	İngilizce Öğretmenliği-ELT (%50 Burslu)	4	DİL-1	40			1, 3, 15, 28, 73, 77, 97			---
300510057	Okul Öncesi Öğretmenliği	4	YGS-5	80			1, 73, 97	858.000	81.000	240.164
300510066	Rehberlik ve Psikolojik Danışmanlık	4	TM-3	100			73, 97	418.000	---	270.801
300510075	Rehberlik ve Psikolojik Danışmanlık (Tam Burslu)	4	TM-3	10			3, 73, 97	30.000	---	434.632
300510084	Sınıf Öğretmenliği	4	TM-2	30			1, 73, 97			---
300511125	Sınıf Öğretmenliği (%50 Burslu)	4	TM-2	30			1, 3, 73, 97	556.000	19.700	229.648
300511285	Sosyal Bilgiler Öğretmenliği	4	TS-1	15			1, 73, 97	...		---
300511294	Sosyal Bilgiler Öğretmenliği (Tam Burslu)	4	TS-1	15			1, 3, 73, 97	...		---
300510109	Tarih Öğretmenliği	5	TS-2	25			1, 73, 97			---
300511134	Tarih Öğretmenliği (%50 Burslu)	5	TS-2	25			1, 3, 73, 97			---
300510127	Türkçe Öğretmenliği	4	TS-2	30			1, 73, 97			---
300511143	Türkçe Öğretmenliği (%50 Burslu)	4	TS-2	30			1, 3, 73, 97	385.000	7.300	240.396
Denizcilik Fakültesi										
300510145	Deniz İşletmeciliği ve Yönetimi (%50 Burslu)	4	TM-1	60			3, 15, 17, 28, 73, 97, 160			---
300511037	Gemi Makineleri İşletme Mühendisliği (%50 Burslu)	4	MF-4	50			3, 15, 17, 28, 73, 97, 160			---
300510975	Güverte (%50 Burslu)	4	MF-4	70			3, 15, 17, 28, 73, 97, 160			---
300510206	Dış Hekimliği Fakültesi	5	MF-3	90			73, 97	66.500	---	394.604
300510215	Dış Hekimliği Fakültesi (Tam Burslu)	5	MF-3	10			3, 73, 97	16.700	---	493.255
300510224	Eczacılık Fakültesi	5	MF-3	100			11, 15, 17, 28, 73, 97	72.800	---	384.285
Fen-Edebiyat Fakültesi										
300510745	İngiliz Dili ve Edebiyatı (%50 Burslu)	4	DİL-1	80			3, 15, 28, 73, 77, 97			---
300510754	Matematik (%50 Burslu)	4	MF-1	60			3, 15, 17, 28, 73, 97			---
300511152	Mütercim-Tercümanlık (İngilizce) (%50 Burslu)	4	DİL-1	40			3, 15, 28, 73, 97			---
300510269	Psikoloji	4	TM-3	90			15, 17, 28, 73, 97			---
300510278	Psikoloji (Tam Burslu)	4	TM-3	10			3, 15, 17, 28, 73, 97	41.100	---	420.662
300510772	Türk Dili ve Edebiyatı (%50 Burslu)	4	TS-2	120			3, 73, 97			---
300510303	Hukuk Fakültesi	4	TM-2	180			15, 73, 97, 157, 158	238.000	---	313.720
300510312	Hukuk Fakültesi (Tam Burslu)	4	TM-2	20			3, 15, 73, 97, 157, 158	25.700	---	440.812
İktisadi ve İdari Bilimler Fakültesi										
300510781	Avrupa Birliği İlişkileri (%50 Burslu)	4	TM-2	100			3, 15, 17, 28, 73, 97			---
300510799	Bankacılık ve Finans (%50 Burslu)	4	TM-1	100			3, 15, 17, 28, 73, 97			---
300510966	Bilgi ve Belge Yönetimi (%50 Burslu)	4	TM-1	30			3, 73, 97			---
300510806	Bilgisayar-Enformatik (%50 Burslu)	4	MF-4	100			3, 15, 17, 28, 73, 97			---
300510815	Ekonomi (%50 Burslu)	4	TM-1	100			3, 15, 17, 28, 73, 97			---
300510824	İnsan Kaynakları Yönetimi (%50 Burslu)	4	TM-1	100			3, 15, 17, 28, 73, 97			---
300510833	İşletme (%50 Burslu)	4	TM-1	150			3, 15, 17, 28, 73, 97			---
300510842	Pazarlama (%50 Burslu)	4	TM-1	100			3, 15, 17, 28, 73, 97			---
300510851	Siyaset Bilimi (%50 Burslu)	4	TM-2	100			3, 15, 17, 28, 73, 97			---
300510869	Uluslararası İlişkiler (%50 Burslu)	4	TM-2	100			3, 15, 17, 28, 73, 97			---
300510878	Uluslararası İşletme (%50 Burslu)	4	TM-1	100			3, 15, 17, 28, 73, 97			---
300511231	İlahiyat Fakültesi (Tam Burslu)	4	YGS-4	60			1, 3, 73, 97	339.000	61.000	328.965
İletişim Fakültesi										
300510887	Gazetecilik (%50 Burslu)	4	TS-1	100			3, 15, 17, 28, 73, 97			---
300510896	Halkla İlişkiler ve Tanıtım (%50 Burslu)	4	TS-1	150			3, 15, 17, 28, 73, 97			---
300510903	Radio, Televizyon ve Sinema (%50 Burslu)	4	TS-1	100			3, 15, 17, 28, 73, 97			---
Mimarlık Fakültesi										
300510578	Mimarlık	4	MF-4	120			15, 17, 28, 73, 97			---
300510587	Mimarlık (Tam Burslu)	4	MF-4	5			3, 15, 17, 28, 73, 97	59.500	---	414.379
300510993	Peyzaj Mimarlığı	4	MF-4	25			15, 17, 28, 73, 97			---
300511161	Peyzaj Mimarlığı (%50 Burslu)	4	MF-4	25			3, 15, 17, 28, 73, 97			---
Mühendislik Fakültesi										
300511064	Bilgisayar Mühendisliği (%50 Burslu)	4	MF-4	120			3, 15, 17, 28, 73, 97			---
300511091	Bilişim Sistemleri Mühendisliği (%50 Burslu)	4	MF-4	50			3, 15, 17, 28, 73, 97			---
300511179	Biyomedikal Mühendisliği (%50 Burslu)	4	MF-4	35			3, 15, 17, 28, 73, 97			---
300511073	Elektrik-Elektronik Mühendisliği (%50 Burslu)	4	MF-4	120			3, 15, 17, 28, 73, 97			---
300511188	Gıda Mühendisliği (%50 Burslu)	4	MF-4	50			3, 15, 17, 28, 73, 97			---
300511197	İnşaat Mühendisliği (%50 Burslu)	4	MF-4	120			3, 15, 17, 28, 73, 97			---
300511082	Makine Mühendisliği (%50 Burslu)	4	MF-4	80			3, 15, 17, 28, 73, 97			---
300511249	Otomotiv Mühendisliği	4	MF-4	45			15, 17, 28, 73, 97	...		---
300511301	Otomotiv Mühendisliği (%50 Burslu)	4	MF-4	5			3, 15, 17, 28, 73, 97	...		---
Sağlık Bilimleri Fakültesi										
300510675	Beslenme ve Diyetetik	4	MF-3	90			15, 17, 28, 73, 97			---
300510684	Beslenme ve Diyetetik (Tam Burslu)	4	MF-3	5			3, 15, 17, 28, 73, 97	26.300	---	471.899
300510709	Hemşirelik (Tam Burslu)	4	MF-3	150			3, 15, 38, 73, 97, 157			---
300511213	Fizyoterapi ve Rehabilitasyon	4	MF-3	45			15, 73, 97, 157	180.000		283.611

TABLO-4. Merkezi Yerleştirme İle Öğrenci Alan Yükseköğretim Lisans Programları

2012-ÖSYS TERCİH KILAVUZU

PROGRAM KODU (1)	PROGRAM ADI (2)	ÖGR. SÜRE (3)	PUAN TÜRÜ (4)	GENEL KONT (5)	OKUL BİRİNCİSİ KONT (6)	MEB BURS (7)	ÖZEL KOŞUL VE AÇIKLAMALAR (8)	2011-ÖSYS 0,15BAŞARI SIRASI (9)	2011-ÖSYS EK PUANLI B.SIRA (10)	2011-ÖSYS EN KÜÇÜK PUAN (11)
300511222	Fizyoterapi ve Rehabilitasyon (Tam Burslu)	4	MF-3	5			3, 15, 73, 97, 157	22.200	---	480.925
300511258	Sağlık Kurumları Yöneticiliği	4	TM-1	45			15, 73, 97, 157	...	---	----
300511319	Sağlık Kurumları Yöneticiliği (Tam Burslu)	4	TM-1	5			3, 15, 73, 97, 157	...	---	----
300510921	Tıp Fakültesi	6	MF-3	120			15, 17, 28, 73, 97	43.100	---	437.051
300510939	Tıp Fakültesi (Tam Burslu)	6	MF-3	12			3, 15, 17, 28, 73, 97	11.700	---	505.711
300511046	Veteriner Fakültesi	5	MF-3	50			15, 17, 28, 73, 97		---	
300511204	Veteriner Fakültesi (%50 Burslu)	5	MF-3	50			3, 15, 17, 28, 73, 97		---	
	Turizm ve Otelcilik Yüksekokulu									
300510912	Turizm ve Otel İşletmeciliği (%50 Burslu)	4	YGS-6	120			1, 3, 15, 17, 28, 73, 97, 161			
AZERBAIJAN DİLLER ÜNİVERSİTESİ (BAKU-AZERBAIJAN)										
401310037	İngiliz Dili ve Edebiyatı	4	DİL-1	20			176, 179, 180			---
AZERBAIJAN DEVLET İKTİSAT ÜNİVERSİTESİ (BAKU-AZERBAIJAN)										
400810044	Bilgisayar Uygulamalı Ekonomi	4	TM-1	20			176, 258			---
400810017	İstatistik	4	MF-1	20			176, 258			---
400810026	İşletme (İşletme Yönetimi)	4	TM-1	20			176, 258			---
400810071	Pazarlama	4	TM-1	15			176, 258			---
400810053	Uluslararası Ticaret	4	TM-1	10			176, 258	431.000	---	256.708
Azerbaycan Türk Dünyası İşletme Fakültesi										
400810089	İşletme	4	TM-1	60			176, 245			---
400810123	Turizm ve Otelcilik	4	TM-1	20			176, 245	...	---	----
400810098	Uluslararası İlişkiler	4	TM-2	60			176, 245			---
AZERBAIJAN DEVLET MEDENİYET VE İNCE SANAT ÜNİVERSİTESİ (BAKU-AZERBAIJAN)										
400910016	Edebiyat (Senaryo Yazarı)	4	TS-2	5			176, 182	234.000	---	297.892
400910034	Sanat Tarihi ve Teorisi	4	TS-2	5			176, 182	327.000	---	263.727
AZERBAIJAN DEVLET PEDAGOJİ ÜNİVERSİTESİ (BAKU-AZERBAIJAN)										
401110093	İşitme Engelliler Öğretmenliği	4	YGS-4	20			1, 176, 204	182.000	38.300	367.046
Okul Öncesi Pedagoji ve Psikoloji Fakültesi										
401110127	Okul Öncesi Öğretmenliği	4	YGS-5	10			1, 176, 204	209.000	27.700	363.248
AZERBAIJAN MİMARLIK VE İNŞAAT ÜNİVERSİTESİ (BAKU - AZERBAIJAN)										
İnşaat Fakültesi										
401510017	İnşaat Mühendisliği	4	MF-4	40			176, 260	301.000	---	247.136
Mimarlık Fakültesi										
401510035	Mimarlık	4	MF-4	30			176, 260	244.000	---	270.669
AZERBAIJAN TEKNİK ÜNİVERSİTESİ (BAKU-AZERBAIJAN)										
401610034	Bilgisayar Mühendisliği	4	MF-4	20			176, 183	336.000	---	233.131
AZERBAIJAN TIP ÜNİVERSİTESİ (BAKU-AZERBAIJAN)										
401710024	Dış Hekimliği Fakültesi	5	MF-3	5			176, 208	19.700	---	486.534
401710015	Tıp Fakültesi	6	MF-3	15			176, 184	13.500	---	501.056
BAKU DEVLET ÜNİVERSİTESİ (BAKU-AZERBAIJAN)										
Filoloji Fakültesi										
402010488	Azerbaycan Dili ve Edebiyatı	4	TS-2	10			176, 185	301.000	---	273.082
402010479	Rus Dili ve Edebiyatı	4	DİL-3	15			176, 180, 185			---
Gazetecilik Fakültesi										
402010391	Gazetecilik	4	TS-1	10			176, 185	151.000	---	313.519
Sosyal Bilimler ve Psikoloji Fakültesi										
402010434	Psikoloji	4	TM-3	10			176, 185	76.100	---	388.540
Tarih Fakültesi										
402010355	Tarih	4	TS-2	10			176, 185	142.000	---	335.060
Uluslararası İlişkiler ve Ekonomi Fakültesi										
402010416	Uluslararası İlişkiler	4	TM-2	12			176, 185	354.000	---	281.040
BAKU SLAVYAN ÜNİVERSİTESİ (BAKU-AZERBAIJAN)										
Filoloji Fakültesi										
402110036	Azerbaycan Dili ve Edebiyatı	4	TS-2	10			176, 186			---
402110045	Rus Dili ve Edebiyatı	4	DİL-3	10			176, 180, 186			---
SUMGAYIT DEVLET ÜNİVERSİTESİ (SUMGAYIT-AZERBAIJAN)										
Filoloji Fakültesi										
407510017	Azerbaycan Dili ve Edebiyatı	4	TS-2	10			176, 203			---
Kimya ve Biyoloji Fakültesi										
407510053	Coğrafya	4	TS-1	5			176, 203	80.600	---	350.037
Mühendislik Fakültesi										
407510105	Bilgisayar Mühendisliği	4	MF-4	5			176, 203	352.000	---	223.472
ULUSLARARASI SARAYBOSNA ÜNİVERSİTESİ (SARAYBOSNA - BOSNA - HERSEK)										
Ekonomi ve Yönetim Bilimleri Fakültesi										
408810374	İktisat	4	TM-1	10			181, 200, 201			---
408810383	İktisat (%50 Burslu)	4	TM-1	10			181, 200, 201			---
408810392	İktisat (%25 Burslu)	4	TM-1	10			181, 200, 201			---
408810408	İşletme	4	TM-1	10			181, 200, 201			---
408810417	İşletme (%50 Burslu)	4	TM-1	10			181, 200, 201			---
408810426	İşletme (%25 Burslu)	4	TM-1	10			181, 200, 201			---
408810435	Uluslararası İlişkiler	4	TM-2	20			181, 200, 201			---
408810444	Uluslararası İlişkiler (%50 Burslu)	4	TM-2	15			181, 200, 201			---
408810453	Uluslararası İlişkiler (%25 Burslu)	4	TM-2	10			181, 200, 201			---
Mühendislik ve Doğa Bilimleri Fakültesi										
408810162	Bilgisayar Bilimleri ve Mühendisliği	4	MF-4	10			181, 200, 201			---
408810189	Bilgisayar Bilimleri ve Mühendisliği (%50 Burslu)	4	MF-4	7			181, 200, 201			---
408810171	Bilgisayar Bilimleri ve Mühendisliği (%25 Burslu)	4	MF-4	8			181, 200, 201			---
408810135	Genetik ve Biyomühendislik	4	MF-3	15			181, 200, 201			---
408810153	Genetik ve Biyomühendislik (%50 Burslu)	4	MF-3	10			181, 200, 201			---
408810144	Genetik ve Biyomühendislik (%25 Burslu)	4	MF-3	10			181, 200, 201			---
408810223	Elektrik ve Elektronik Mühendisliği	4	MF-4	13			181, 200, 201			---
408810241	Elektrik ve Elektronik Mühendisliği (%50 Burslu)	4	MF-4	7			181, 200, 201			---
408810232	Elektrik ve Elektronik Mühendisliği (%25 Burslu)	4	MF-4	10			181, 200, 201			---
408810198	Endüstri Mühendisliği	4	MF-4	10			181, 200, 201			---
408810214	Endüstri Mühendisliği (%50 Burslu)	4	MF-4	7			181, 200, 201			---
408810205	Endüstri Mühendisliği (%25 Burslu)	4	MF-4	8			181, 200, 201			---
408810259	Makine Mühendisliği	4	MF-4	5			181, 200, 201			---
408810277	Makine Mühendisliği (%50 Burslu)	4	MF-4	5			181, 200, 201			---
408810268	Makine Mühendisliği (%25 Burslu)	4	MF-4	10			181, 200, 201			---
408810286	Mimarlık	4	MF-4	20			181, 200, 201			---
408810302	Mimarlık (%50 Burslu)	4	MF-4	20			181, 200, 201	132.000	---	334.833
408810295	Mimarlık (%25 Burslu)	4	MF-4	10			181, 200, 201			---
Sanat ve Sosyal Bilimler Fakültesi										
408810074	Görsel Sanatlar ve İletişim Tasarımı	4	TS-1	17			181, 200, 201			---
408810092	Görsel Sanatlar ve İletişim Tasarımı (%50 Burslu)	4	TS-1	14			181, 200, 201			---
408810083	Görsel Sanatlar ve İletişim Tasarımı (%25 Burslu)	4	TS-1	9			181, 200, 201			---

TABLO-4. Merkezi Yerleştirme İle Öğrenci Alan Yükseköğretim Lisans Programları

2012-ÖSYS TERCİH KILAVUZU

PROGRAM KODU (1)	PROGRAM ADI (2)	ÖGR. SÜRE (3)	PUAN TÜRÜ (4)	GENEL KONT (5)	OKUL BİRİNCİSİ KONT (6)	MEB BURS (7)	ÖZEL KOŞUL VE AÇIKLAMALAR (8)	2011-ÖSYS 0,15BAŞARIR SIRASI (9)	2011-ÖSYS EK PUANLI B.SIRA (10)	2011-ÖSYS EN KÜÇÜK PUAN (11)
408810011	İngiliz Dili ve Edebiyatı	4	DİL-1	8			180, 181, 200, 201			---
408810038	İngiliz Dili ve Edebiyatı (%50 Burslu)	4	DİL-1	6			180, 181, 200, 201			---
408810029	İngiliz Dili ve Edebiyatı (%25 Burslu)	4	DİL-1	6			180, 181, 200, 201			---
408810047	Psikoloji	4	TM-3	25			181, 200, 201			---
408810065	Psikoloji (%50 Burslu)	4	TM-3	20			181, 200, 201	291.000		303.909
408810056	Psikoloji (%25 Burslu)	4	TM-3	10			181, 200, 201			---
408810108	Sosyal ve Siyasal Bilimler	4	TM-2	22			181, 200, 201			****
408810126	Sosyal ve Siyasal Bilimler (%50 Burslu)	4	TM-2	15			181, 200, 201			****
408810117	Sosyal ve Siyasal Bilimler (%25 Burslu)	4	TM-2	8			181, 200, 201			****
AKAKI TSERETELI DEVLET UNIVERSITESI (KUTAI SI-GURCISTAN)										
Beşeri Bilimler Fakültesi										
400410021	Rus Dili ve Edebiyatı	4	DİL-3	10			180, 181, 196			---
ŞOTA RUSTAVELI DEVLET UNIVERSITESI (BATUM-GURCISTAN)										
407810041	Matematik	4	MF-1	5			181, 193			---
Beşeri Bilimler Fakültesi										
407810059	Rus Dili	4	DİL-3	5			180, 181, 279			---
TIFLIS DEVLET TIP UNIVERSITESI (BATUM-GURCISTAN)										
Fizik Tıp ve Rehabilitasyon Fakültesi										
408510023	Fizik Tıp ve Rehabilitasyon	4	MF-3	20			181, 740	87.000		363.329
IKTISAT VE GIRISIMCILIK UNIVERSITESI (CELAL-ABAD-KIRGIZISTAN)										
Türk Dünyası Celalabad İşletme Fakültesi										
404410018	İşletme	4	TM-1	30			176, 206			---
404410063	Turizm İşletmeciliği	4	TM-1	25			176, 206			----
404410027	Uluslararası İlişkiler	4	TM-2	30			176, 206			---
Türk Dünyası Celalabad Sosyal Bilimler ve Eğitim Fakültesi										
404410045	Türk Dili ve Edebiyatı	4	TS-2	30			176, 206			---
NAHCIVAN DEVLET UNIVERSITESI (NAHCIVAN-AZERBAYCAN)										
Mimarlık ve Mühendislik Fakültesi										
406210156	Mimarlık	4	MF-4	5			176, 770	251.000		267.775
Uluslararası İlişkiler ve Yabancı Diller Fakültesi										
406210165	Rus Dili ve Öğretmenliği	4	DİL-3	5			1, 176, 180, 770			----

Tablo 3A, Tablo 3B ve Tablo 4'te Yer Alan Yükseköğretim Programlarının Koşul ve Açıklamaları

Yükseköğretim programları ile ilgili bazı özel koşul ve açıklamalara bu kılavuzda özet olarak yer verilmiştir. Adaylar, öğretim sırasında ödenecek olan ücretler, harçlar, burslar, burs devam koşulları, barınma, zorunlu hizmet vb. bilgileri ilgili Üniversitelerden edinebileceklerdir. Adayların, tercihlerini belirlemeden önce tercih etmek istediği programların bulunduğu üniversitelerin *İnternet* sayfasında yer alan bilgileri dikkatle incelemeleri, koşullarla ilgili üniversitelerden ayrıntılı bilgi almaları yararlarına olacaktır. Bu koşulların uygulanması ile ilgili ÖSYM'nin sorumluluğu bulunmamaktadır.

- Bk. 1. Bir mesleğe yönelik program uygulayan lise veya dengi meslek okulu çıkışlı adayların bu programla ilgili tercihlerini belirtmeden önce Tablo-6'yı dikkatle incelemeleri gerekir.
- Bk. 2. 2011-2012 öğretim yılında ikinci öğretim öğrencilerinin ödedikleri öğrenim ücretleri tablo halinde bu kılavuzun ileri sayfalarında yer almaktadır.
- Bk. 3. Zorunlu hazırlık sınıfı dahil olmak üzere verilecek olan burslarda, Tam Burslu: öğrenim ücretinin tamamını; %75 Burslu: öğrenim ücretinin dörtte üçünü; %50 Burslu: öğrenim ücretinin yarısını ve %25 Burslu: öğrenim ücretinin dörtte birini kapsamakta olup, öğrenciler öğrenim ücretinin geri kalan bölümünü ödeyecektir (İsteğe bağlı hazırlık sınıfları hariç.).
- Bk. 4. İsteyen öğrencilere kontenjan dahilinde bir yıl süreli yabancı dil hazırlık programı uygulanır. Yabancı dil hazırlık programı süresi, öğretim süresi sütununda gösterilen yıllara dahil değildir.
- Bk. 5. Öğrenciler öğrenimlerini Ankara ili, Çubuk ilçesi Gazi Üniversitesi Çubuk Yerleşkesinde sürdürecektir.
- Bk. 6. Bu programa alınacak öğrencilerin, tam teşekküllü resmi bir hastaneden sürücü belgesi almaya engel olmayan bir beden yapısı ve ruh sağlığına sahip olduklarını belgeleyen rapor almaları; kurtarma, taşıma işlerinde yeterli vücut yapısı ve gücüne sahip olmaları; öğretim programı gereği ikinci sınıfta araç kullanmalarının zorunlu olması nedeniyle kayıt tarihinde 17 yaşını tamamlamış olmaları gerekir.
- Bk. 7. Bu programa başvurabilmek için yükseköğretim kurumunun aradığı bütün koşullara ek olarak; en fazla 22 yaşında olmak (1990 ve daha yukarı doğumular); vücut yapısı düzgün olmak; vücudunun herhangi bir yerinde dikkati çeken, çirkinlik yapan yara, yanık, leke, frengi ve cilt hastalığından iz bulunmamak; astım, bronşit, epilepsi, nefes darlığı, renk körlüğü, kekemelik, sağırılık vb. gibi biyolojik bozukluğu olmamak; bayılma, histeri, marazi çarpıntı ve benzeri psikolojik ve sinirsel hastalıklardan herhangi birine yakalanmış olmamak; herhangi bir okuldan disiplin cezası ile uzaklaştırılmış olmamak; 1,65 m'den uzun olmak; boy uzunluğunun santimetre olarak ifade edilen değerinin son iki rakamından en çok 5 fazla veya 15 noksan kilo ağırlıkta olmak gerekir. Kayıt sırasında Meslek Yüksekokulunca öngörülen sağlık koşullarına uygunluğunu üniversitenin tıp fakültesinden alınacak sağlık kurulu raporu ile belgelemek gerekir. Bu programa kayıt olacak öğrenciler okulun vereceği üniformayı giymek zorundadır.
- Bk. 8. Orta Doğu Teknik Üniversitesi (ODTÜ) Kuzey Kıbrıs Kampusu, Kuzey Kıbrıs Türk Cumhuriyeti'nin Güzelyurt kentinde kurulu yerleşkede, bütünüyle ODTÜ Rektörlüğü, ODTÜ Senatosu ve ODTÜ Yönetim Kuruluna bağlı bir yapı içinde eğitim öğretim vermektedir (www.kkk.odtu.edu.tr). Öğrenciler, ODTÜ Senatosu'nun belirlediği koşullarda, öğrenimlerinin bir kısmını ODTÜ Ankara merkez kampusunda alabilirler. TC ve KKTC uyruklu adaylar ODTÜ Kuzey Kıbrıs Kampusunun burslu ve bursuz bütün programlarına, KKTC vatandaşları kontenjanlarına ise sadece KKTC vatandaşlığına sahip olan adaylar başvurabilir. ODTÜ Kuzey Kıbrıs Kampusunda öğrenim ücretlidir. 2012-2013 eğitim öğretim yılında belirlenmiş olan yıllık öğrenim ücreti, TC uyruklular için 13.500 TL, KKTC uyruklular için 12.000 TL'dir. Öğrenim ücretleri KDV'den muaftır. Güz ve Bahar dönemlerinde iki eşit taksitte ödenecek öğrenim ücretinde önümüzdeki yıllarda bir artışın söz konusu olması durumunda, eski öğrenciler için bu artış bir önceki yıla göre KKTC Düketici Fiyatları Endeksindeki (TÜFE) artış ile sınırlı olacaktır. "Tam Burslu" programlara yerleştirilen öğrenciler öğrenim ücretinden muaftır. "%50 Burslu" programlara yerleştirilen öğrenciler öğrenim ücretinin yarısını, "%25 Burslu" programlara yerleştirilen öğrenciler öğrenim ücretinin 3/4'ünü öderler. Karşılıksız olan bu burslar, akademik başarı düzeyine bakılmaksızın, İngilizce Hazırlık Programında geçirecek bir yıl ile lisans programında geçirecek en fazla beş yılı kapsar. ODTÜ Senatosu'nun belirleyeceği koşulları sağlayan burslu öğrencilerin burs koşulları İngilizce Hazırlık Okulunda bir dönem daha devam edebilir. Yaz Okulu ayrıca ücrete tabidir.
- Bk. 9. Burslu öğrenciler Yaz Okulunda kısıtlı sayıda dersi tabi oldukları burs koşulları kapsamında alabilirler. Burslu ve bursuz tüm öğrenciler her yıl Güz dönemi kayıtları öncesinde "Sağlık Katkı Payı" öderler. 2012-2013 eğitim öğretim yılı için katkı payı 60 TL olarak belirlenmiştir. ODTÜ Kuzey Kıbrıs Kampusu'na kayıt yaptıran tüm öğrencilere, yurtlarla ilgili disiplin cezası alınmadığı müddetçe, ilk iki yıllarında Kampus yurtlarında konaklama garantisi verilmektedir. Yurt tipi ve ücretleri için www.kkk.odtu.edu.tr internet adresine bakınız. ODTÜ Kuzey Kıbrıs Kampusu kontenjanlarına yerleştirilen öğrencilerden yerleştirildiği programla ilgili MF puan türlerindeki sınav başarı sıralamasında ilk 35.000, TM puan türlerindeki sınav başarı sıralamasında ilk 25.000, DİL puan türündeki sınav başarı sıralamasında ilk 4.000, YGS puan türündeki sınav başarı sıralamasında ilk 60.000 içine giren öğrencilerin tümü dört kişilik odalarda ücretsiz yurt hakkına sahip olacaktır ve sıralamasız olarak yurtlara yerleştirilecektir. Yurt bursları karşılıksız olup, akademik başarıya bakılmaksızın, disiplin cezası alınmadığı müddetçe İngilizce Hazırlık Programında geçirecek bir yıl ile lisans programında geçirecek en fazla beş yılı kapsar. ODTÜ Senatosu'nun belirleyeceği koşulları sağlayan yurt burslu öğrencilerin burs koşulları İngilizce Hazırlık Okulunda bir dönem daha devam edebilir. 2012 yılında LYS ve YGS'de herhangi bir puan türünde dereceye giren ve ODTÜ Kuzey Kıbrıs Kampusu programlarından birine yerleştirilen öğrencilere ODTÜ Vakfı Üstün Başarı Bursu veya ODTÜ Vakfı Başarı Bursu verilir. Üstün Başarı ve Başarı Bursları için Bk.146 kulları geçerlidir; ayrıca, burs koşullarına ilişkin ayrıntılı bilgi "<http://kkk.odtu.edu.tr/tanitim/7/burslar.html>" adresinden temin edilebilir. Lisans eğitimlerinde üniversite tarafından belirlenen başarı ölçütlerini sağlayan burslu ve bursuz tüm öğrencilere ayda 450-650 TL arasında değişen Akademik Başarı Bursu verilmektedir. Ayrıca, maddi olanakları kısıtlı başarılı öğrencilere, ODTÜ Kuzey Kıbrıs Kampusu Burs ve Yardım Fonu aracılığıyla kitap, gereksinim, yoluk ve benzeri maddi destek bursları verilebilmektedir. TC uyruklu öğrenciler, Yüksek Öğrenim Kredi ve Yurtlar Kurumu'nun burs ve kredi olanaklarından yararlanabilmektedir.
- Bk. 10. Bu programa alınan öğrencilerden her öğretim yılında sınav, kitap, basılı malzeme ve eğitim-öğretim hizmetleri karşılığında öğretim gideri alınır. Öğretim gideri olarak alınacak bedeller Üniversitenin web sitesinden öğrenilebilir.
- Bk. 11. Adayların bu programa yerleşebilmeleri için, YGS puan türlerinin en az birinden, 140.000 ve daha yukarı puan almış olmaları gerekmektedir. Bu program için kontenjan belirlenmemiştir.
- Bk. 12. 6197 sayılı Eczacılar ve Eczaneler Hakkında Kanun ve bu Kanuna ilişkin yönetmelik hükümleri uyarınca iki gözü görmeyen ve mesleğini icra edebilmesi için mesleğini yapmasını mani iyileşemez bir hastalığı bulunanlar eczacılık mesleğini yapamaz.
- Bk. 13. Bu programa alınacak öğrenciler 3 ay süreli zorunlu uygulama yapacaklardır.
- Bk. 14. Bu programda başarılı olabilmek için elleri ve parmakları ustalıklı kullanabilme önemlidir.
- Bk. 15. Bir yıl süreli zorunlu İngilizce Hazırlık Programı uygulanır. Hazırlık sınıfı, öğretim süresi sütununda gösterilen yıllara dahil değildir. İngilizce yeterlik sınavını başaranlar doğrudan birinci sınıfa alınırlar.
- Bk. 16. Bu programın hazırlık sınıfında başarısız olan öğrenciler, aynı adı taşıyan ve öğretim dili Türkçe olan programlara Yükseköğretim Yürütme Kurulu'nun belirlediği kurallara göre ÖSYM'ce yerleştirilebilirler.
- Bk. 17. Bahçeşehir Üniversitesinde eğitim ücrete tabidir. 2012-2013 eğitim yılı yıllık ücreti; tüm lisans programları ve bunların İngilizce Hazırlık Programı için 24.750 TL, ön lisans programları ve bunların İngilizce Hazırlık Programı için 13.400 TL'dir. Bu ücretlere % 8 KDV dahil değildir. Yıllık öğrenim ücreti Üniversite tarafından tahsilat için ilan edilen banka ile kanunlara uygun kredi sözleşme düzenlemesi koşulu ile veya Üniversitenin anlaşmalı olduğu taksit özelliğine sahip banka kredi kartları ile taksitler halinde ödenir. Öğrenim ücretinin tamamı kesin kayıt sırasında peşin olarak ödenirse % 5

- indirim uygulanır. Takip eden her yıl için öğrenim ücreti Mütevelli Heyeti tarafından ekonomik koşullara göre yeniden belirlenip akademik yıl başlamadan ilan edilir. Tüm öğrenciler giriş yılına bakılmaksızın, o yıl için ilan edilen yeni öğrenim ücretine ve ödeme koşullarına uymakla yükümlüdür. Burslu programlara yerleştirilen öğrencilere sağlanan burs; yurtiçinde belirtildiği orandaki eğitim ücretini karşılamaktadır. Bunun dışında kalan; barınma, beslenme, ulaşım, kitap, yurt dışında eğitim giderleri burs kapsamı dışındadır. Burslar karşılıksız olup azami eğitim-öğretim süresince kesilmez. Burada sözü edilen eğitim ücreti bursu, sadece bu kılavuzda "Burslu" öğrenci alınacağı belirtilen programlara yerleştirilen öğrencileri kapsamaktadır. Öğretim dili, önlisans programları hariç İngilizce'dir.
- Bk. 19. İsteyen öğrencilere kontenjan dahilinde bir yıl süreli Rusça Hazırlık Programı uygulanır. Hazırlık programı süresi, öğretim süresi sütununda gösterilen yıllara dahil değildir.
- Bk. 20. Başkent Üniversitesinde eğitim ücrete tabidir. 2012-2013 ders yılında öğretim ücreti yıllık Tıp ve Diş Hekimliği Fakülteleri için 24.000 TL, Mühendislik Fakültesi için 20.000 TL, İngilizce Hazırlık Programı ve lisans programları için 18.000 TL ve ön lisans programları için 12.000 TL'dir. Ücretlere %8 KDV dahildir. Bu ücretlerin ilk taksiti kesin kayıt sırasında, ikinci taksiti ikinci yarıyıl başında ödenecektir. Öğretim ücretindeki olası yıllık artışlar, bir önceki yıla göre tüketici fiyatlarındaki artış (TÜFE) ile sınırlı tutulacaktır. Başkent Üniversitesinin burslu programlarına yerleştirilen öğrencilere Başkent Üniversitesi'nin kendi kaynaklarından sağlanan burs, sadece öğretim ücretini kapsamaktadır. Burslar, İngilizce Hazırlık Programında geçirilebilecek süreyi de kapsamakta olup, öğrenci yerleştirildiği programdaki öğrenimine başarılı olarak devam ettiği sürece sağlanacaktır. Burada sözü edilen "öğretim ücreti" bursu, sadece bu kılavuzda "Burslu" öğrenci alınacağı belirtilen programlara yerleştirilen öğrencileri kapsamaktadır. Üniversitemiz Bağlıca Kampusunda hizmet veren Öğrenci Yurtları, tek ve iki yataklı odalar biçiminde düzenlenmiştir. Yurt ücretleri her yıl Üniversite Yönetimince saptanır. İsteyen öğrenciler Almanca, Arapça, Çince, Farsça, İspanyolca, İtalyanca, Japonca, Rusça, Yunanca derslerini seçmeli olarak alabilirler. Ayrıntılı bilgi için Üniversite web sitesine (www.baskent.edu.tr) başvurunuz.
- Bk. 21. Bir yıl süreli zorunlu İngilizce Hazırlık Programı uygulanır, programın sonunda İngilizce yeterlik sınavını başaranların doğrudan birinci sınıfa kayıtları yapılır. İngilizce Hazırlık Sınıfı, öğretim süresi sütununda gösterilen yıllara dahil değildir. Üniversiteye kabul edilen; a) Ulusal ve/veya Uluslararası yabancı dil sınavlarının birinden yine üniversiteye belirlenen düzeyde başarılı olduğunu belgeleyen, b) Üniversiteye öğretim yılı başında yapılacak İngilizce yeterlik sınavında başarılı olanlar doğrudan birinci sınıfa alınırlar (Ayrıntılı bilgi için üniversiteye başvurunuz.).
- Bk. 22. Arı sokmasına karşı alerjisi olanlar başvuramaz.
- Bk. 23. Bilkent Üniversitesi'nde yıllık eğitim ücreti, 2012-2013 ders yılında bütün bölüm ve programlar için 20 800,00 TL tutarındadır. Bu ücrete %8 KDV dahildir. Eğitim ücretinin ilk yarısı üniversiteye kayıt sırasında, ikinci yarısı ise ikinci yarıyıl başında, ders kayıtlarından önce ödenir. Bilkent Üniversitesi, kayıtlı öğrenciler için sonraki yıllarda eğitim ücretinde yapılacak yıllık artışları, bir önceki yıla göre Tüketici Fiyatları Endeksindeki (TÜFE) artış ile sınırlı tutmayı taahhüt etmektedir. Tam ve Kapsamlı Burslar: Üniversitenin "Tam Burslu" olarak belirtilmiş programlarına yerleştirilen öğrencilerden eğitim ücreti alınmaz. Tam burslu olarak yerleştirilen öğrencilerden, 0,12 ÖBP katsayılı başarı sıralaması, yerleştirilmiş olduğu MF-1-2-3-4, TM-1-2-3, TS-1 veya YGS-1-6 puan türünde 10.000 veya daha iyi olanlar ile DİL puan türünde 250 veya daha iyi olanların bursu üniversiteye kayıt sırasında doğrudan "Kapsamlı Burs"a yükseltilir. Sadece yerleştirildiği puan türünde 0,12 ÖBP katsayılı puanı bulunmayan öğrenciler için aynı puan türünde ham puan başarı sırasına bakılır. Kapsamlı Burs'un içeriğinde Tam Burs'a ek olarak 425 TL tutarında aylık katkı bursu (yılıda 9 ay boyunca) ve iki kişilik odalarda ücretsiz yurt olanağı vardır. Yurtta kalmayı tercih etmeyen Kapsamlı Burslu öğrencilerin aylık katkı bursu 550 TL'ye yükseltilir. Kapsamlı, Tam ve %50 burslardan yararlanma süresi İngilizce Hazırlık Programı'nda azami 2 yıl, Lisans programında azami 7 yıl olmak üzere toplam 9 yıldır. Bilkent Üniversitesi öğrencinin derslere devam etmesi koşuluyla söz konusu bursların bu süre zarfında hiçbir şekilde kesilmeyeceğini, net ortalaması veya sınıf-ders geçme gibi konulardan etkilenmeyeceğini taahhüt etmektedir. Bilkent Üniversitesi yurtlarında 2012-2013 ders yılında geçerli yurt ücretleri (% 8 KDV dahil), her bir yarıyıl için şöyledir: tek kişilik oda 4 400,00 TL, 2 kişilik odada kişi başı 2 300,00 TL veya 2 500,00 TL (oda tipine göre), üç kişilik odada kişi başı 1 900,00 TL, 4 kişilik odada kişi başı 1 200,00 TL.
- Bk. 26. Bu programda Taşınabilir Kültür Varlıkları (metal, seramik, ahşap, kağıt, taş eserler, mozaik, duvar resimleri) Koruma ve Onarımı Eğitimi verilmektedir. Öğrencilerin birinci ve ikinci yıllar sonunda 30'ar işgünü staj yapma zorunluluğu vardır. Stajlar genellikle Ankara ili dışında arkeolojik kazılarda yapılmaktadır.
- Bk. 27. Çağ Üniversitesinde eğitim ücrete tabidir. 2012-2013 Eğitim-Öğretim yılında kayıt ve öğretim ücreti tüm lisans bölümleri ve hazırlık sınıfı için %8 KDV dahil 16.980,00 TL, Ön lisans programları için %8 KDV dahil 8.490,00 TL'dir. Ücretler 10 taksit halinde ödenecek ve ödeme planı Üniversitenin www.cag.edu.tr adresinde belirtilecektir. Birinci taksit aynı internet sayfasında hesap numarası bildirilecek olan, Üniversitenin banka hesabına yatırılacak, diğer taksitler ise kayıt sırasında kredi kartı kullanılarak tahsil edilecektir. Meslek Yüksekokulu programlarının eğitim dili Türkçe'dir. Üniversitede ulaşım ücretsizdir. Çağ Üniversitesinin BURSULU olarak da eğitim imkanı vardır. Burslar karşılıksız olup, öğrencinin yerleştirildiği programda eğitime için verilir ve normal eğitim süresince devam eder. Bu süre yabancı dil hazırlık programı okuyacak öğrenciler için 5 yıl; Dil Hazırlık Programında okumadan birinci sınıftan başlayan öğrenciler için 4 yıl, Meslek Yüksekokulu için 2 yıldır.
- Bk. 28. Öğretim dili İngilizcedir.
- Bk. 29. İstanbul Bilim Üniversitesinde 2012-2013 eğitim-öğretim yılında öğrenim ücreti; Tıp Fakültesi için 31. 454,00 TL, Fen-Edebiyat Fakültesi Psikoloji Bölümü için 16. 937,00 TL, Florence Nightingale Hastanesi Hemşirelik Yüksekokulu için 9.074,00 TL, Sağlık Yüksekokulu Beslenme ve Diyetetik ile Fizyoterapi ve Rehabilitasyon Bölümleri için 10.284,00 TL, Ebelik Bölümü için 9. 074,00 TL, Sağlık Kurumları Yöneticiliği Bölümü için 16. 333,00 TL, Sağlık Hizmetleri Meslek Yüksekokulu programları için (ikinci öğretim programları dahil) 7.864,00 TL'dir. Bu ücretlere ayrıca KDV eklenecektir. Öğrenim ücretini peşin ödemek isteyenlere % 5 indirim yapılır, taksitli ödemede ise banka ile kredi sözleşmesi yapmak koşuluyla 9 eşit taksitte (bir peşin sekiz taksit) ödenir. İlk taksit kesin kayıt sırasında alınır, diğer taksitler 2012-2013 eğitim-öğretim yılı sonuna kadartamamlanır. Burslu programlara yerleştirilen öğrencilere sağlanan burs, karşılıksızdır. Üniversitemiz Tıp Fakültesi (Burslu) Programına yerleşecek öğrenciler, yerleştirme puan türünde (MF-3) ilk 3000'e girmesi ve birinci sırada Tıp Fakültemizi tercih etmesi halinde (ilk 6 kişi) % 100 Üniversite burslusu sayılmasının yanı sıra, ayrıca bu öğrencilere Türk Kardiyoloji Vakfı tarafından öğrenimleri süresince kesintisiz her ay 1.000.- TL destek bursu verilecektir. Bu destek bursu akademik başarısızlık, disiplin cezası veya başka bir eğitim programına geçiş yapılması halinde kesilir. Ayrıca Üniversitemiz burslu kontenjanlarına yerleşenler dışında Üniversitemizin kurucu vakfı olan Türk Kardiyoloji Vakfı tarafından yerleşme puan türüne göre; Florence Nightingale Hastanesi Hemşirelik Yüksekokulu programına yerleşecek 35 öğrenciye % 100, Sağlık Hizmetleri Meslek Yüksekokulu İlk ve Acil Yardım programına yerleşecek 10 öğrenciye % 100, Tıbbi Görüntüleme Teknikleri programına yerleşecek 3 öğrenciye % 100, 3 öğrenciye % 50, Anestezi programına yerleşecek 3 öğrenciye % 100, 3 öğrenciye % 50 Destek Bursu sağlanacaktır. Türk Kardiyoloji Vakfı tarafından verilen burs karşılıklıdır. %100 destek bursu alan Florence Nightingale Hastanesi Hemşirelik Yüksekokulu öğrencilerimiz normal öğrenim süresi (4 yıl öğrenim süresine karşılık 4 yıl) kadar, %100 destek bursu alan Sağlık Hizmetleri Meslek Yüksekokulu öğrencilerimiz normal öğrenim süresinin 1,5 katı (2 yıl öğrenim süresine karşılık 3 yıl) kadar, % 50 destek bursu alan Sağlık Hizmetleri Meslek Yüksekokulu öğrencilerimiz de normal öğrenim süresi (2 yıl öğrenim süresine karşılık 2 yıl) kadar, Türk Kardiyoloji Vakfının hastaneleri olan Florence Nightingale Hastanelerinde zorunlu hizmetle yükümlü olacaklardır. Aksi takdirde destek bursu alan öğrenciler burs süresine ait olan öğrenim ücretini Üniversiteye veya Türk Kardiyoloji Vakfına ödemekle yükümlüdürler. Bu burslar akademik başarısızlık, disiplin cezası veya başka bir eğitim programına geçiş yapılması halinde kesilir. İstanbul Bilim Üniversitesinde eğitim dili Türkçe'dir. Eğitim-öğretim, Esentepe Merkez, Esentepe Yüksekokul ve Gayrettepe olmak üzere üç ayrı kampus ile Avrupa Florence Nightingale Hastanesi Araştırma ve Uygulama Merkezi' nin iki ayrı kampüsü olan Fulya ve Şişhane kampüsünde yapılmaktadır.
- Bk. 30. Üniversitenin imkanları çerçevesinde isteyen öğrencilere kontenjan dahilinde bir yıl süreli yabancı dil (Almanca/Arapça/Fransızca/İngilizce) hazırlık programı uygulanır. Hazırlık programı süresi, öğretim süresi sütununda gösterilen yıllara dahil değildir.
- Bk. 31. Çankaya Üniversitesi'nde eğitim ücrete tabidir. 2012-2013 ders yılında öğretim ücreti tüm bölümler, meslek yüksekokulu ve hazırlık sınıfı için, KDV hariç (halen KDV %8'dir.) yıllık en fazla 18.980,- Türk Lirasıdır. Burslu programlara yerleştirilen öğrencilere sağlanan burs, sadece öğretim ücretini kapsamakta olup barınma, beslenme, ulaşım, kitap vb. giderler burs kapsamı dışındadır. Karşılıksız olan bu burslar, iki defa disiplin cezası alınmaması koşulu ile öğrencinin not ortalamasına bakılmaksızın, ilgili programda

öğrenim gördüğü sürece devam eder. Yıllık öğretim ücretinin yarısı öğretim yılı başında üniversiteye kayıt sırasında, diğer yarısı da ikinci yarıyıl başında ders kayıtları sırasında üniversitemizin anlaşmalı olduğu bankaya ödenir. 2013-2014 öğretim yılı dahil, takip eden yıllarda öğretim ücretine yapılabilecek yıllık artışları, bir önceki yıla göre Tüketici Fiyatları Endeksindeki (TÜFE) artış ile sınırlı tutmayı Çankaya Üniversitesi taahhüt eder. Tam Burslu öğrenciler hariç, normal öğretim süresini aşan bütün öğrenciler, yıllık öğretim ücreti yerine, kalan dersleri için ders kredisi başına ücret öder. %50 ve %25 Burslu öğrenciler kredi başına ücretlerini burs oranları nispetinde indirimli öder. Ders kredisi başına ödenecek ücret, her yıl Mütevelli Heyeti tarafından belirlenip ilan edilir. Çankaya Üniversitesi'ne yerleşen öğrencilere, aşağıda ifade edilen burs imkanları, indirim olanakları ve sosyal yardımlar tanınmaktadır: a) Akademik Başarı İndirimi: Üniversitemiz %50 Burslu, %25 Burslu ve Bursuz programlarına yerleşen öğrencilere İngilizce Hazırlık Sınıfı hariç, birinci sınıf sonundaki başarıları dikkate alınarak yıl sonundaki genel not ortalamasına göre (4.00 üzerinden 3.00-3.49, Hukuk Fakültesi'nde 100 üzerinden 77-88 arası için öğretim ücretinde %20 indirim, 4.00 üzerinden 3.50-4.00, Hukuk Fakültesi'nde 100 üzerinden 89-100 arası için öğretim ücretinde %50 indirim) o yılı izleyen öğretim yılı için geçerli olmak üzere karşılıksız olarak normal öğretim süresince verilir. b) LYS Başarı Bursu: Çankaya Üniversitesi Tam Burslu programlarına ÖSYM tarafından yerleştirilen öğrencilerden LYS yerleştirme puanına göre Türkiye genelinde ilk 250 içinde yer alanlara her yıl 9 ay süre ile ayda 1.100,- TL, 251-2.000 arasında yer alanlara da her yıl 9 ay süre ile ayda 500,- TL verilir. Bu burs karşılıksızdır ve normal öğretim süresi boyunca öğrencinin yıl sonundaki genel not ortalaması dört üzerinden ikinin (2,00/4,00) altına düşmediği sürece devam eder. c) Bilim Bursu: TÜBİTAK'ca tespit edilen uluslararası bilimsel yarışmalarda altın, gümüş ve bronz madalya alan ve ödül aldıkları alanlardaki üniversitemiz Tam Burslu programlarına kontenjan dışı, ÖSYM'ce sınavsız yerleştirilenlere Bilim Bursu verilir. Bu burs, İngilizce Hazırlık Programında geçirilebilecek süre dahil öğrencinin Çankaya Üniversitesi'ndeki normal öğretim süresi boyunca her yıl 9 ay süre ile verilir. Burs miktarları, altın madalya almış olanlar için ayda 1.000,- TL, gümüş madalya almış olanlar için 800,- TL, bronz madalya almış olanlar için 700,- TL'dir. d) Şehit ve Gazi Çocuğu Bursu: Üniversitemizin %50 Burslu, %25 Burslu ve Bursuz lisans programlarına yerleşen öğrencilerden terör şehidi çocuğu olanlara her fakülteden 1 öğrenciye, Meslek Yüksekokulu'nun %50 Burslu ve %25 Burslu ön lisans programlarına yerleşen öğrencilerden terör şehidi veya terör gazisi çocuğu olan 3 öğrenciye, Genel Kurmay Başkanlığı'na onaylanmak kaydıyla %100 burs verilir. e) Sporda Başarı İndirimi: Üniversitemiz %50 Burslu, %25 Burslu ve Bursuz programlarına yerleşen öğrencilerden, faaliyetlerimiz dahilindeki spor branşlarında üstün başarıları olduklarını belgeleyenlerle, üstün başarı gösterebilecekleri ümidi verenler arasından kulüp ve üniversite takımlarımızda oynamaya hak kazananlara Sporda Başarı indirimi yapılır. Bu indirim, sadece indirim oranı kadar öğretim ücretini kapsar. f) Çankaya Üniversitesi Mezun İndirimi: Önceki yıllarda Üniversitemizin ön lisans veya lisans programlarından mezun olup, yeniden LYS sonucunda Üniversitemizin %50 Burslu, %25 Burslu ve Bursuz programlarına yerleşen öğrencilere, yatıracığı öğretim ücreti üzerinden %30 oranında mezun indirimi uygulanır. Bu indirim öğrenim gördüğü sürece geçerlidir. g) Kardeş İndirimi: Üniversitemizde birden fazla kardeşin öğrenim görmesi halinde her bir kardeşe, yatıracığı öğretim ücreti üzerinden %10 oranında indirim uygulanır. Bu indirim öğrenim gördüğü sürece geçerlidir. Öğrencilerin kardeş indiriminden yararlanabilmeleri için eş zamanlı okuma şartı yoktur. h) Kısmi Süreli (Part-Time) Çalışma: Üniversitemizin bilgisayar laboratuvarları, kütüphanesi ve spor salonları ile benzeri yerlerde öğrenciler kısmi süreli olarak çalışabilirler. Kısmi süreli olarak çalışacak öğrencilere, çalıştıkları saatler için asgari ücret üzerinden ücret tahakkuk ettirilir ve sigorta girişleri yapılır. i) Mali ve Sosyal Yardım: Üniversitemizde öğrenim gören ve maddi desteğe gereksinimi olan öğrencilerden her akademik yıl başında Üniversitemize başvuruda bulunanlar arasından seçilenlere verilecek karşılıksız yardımdır. Mali ve Sosyal Yardımdan yararlanacak öğrencilere verilecek yardım tür ve miktarları her öğretim yılı için Mütevelli Heyeti tarafından belirlenir. Üniversitemiz programlarına yerleşen öğrenciler, hak ettikleri tüm burs ve indirimlerden, koşullarını taşımak kaydıyla, öğrenimi süresince aynı anda yararlanırlar. Öğrencinin her yarıyıl ödeyeceği ücret, burs ve indirimlerin ayrı ayrı uygulanmasıyla belirlenir ve öğrenciye bildirilir. Üniversitemiz, lisans programlarına yerleşen öğrencilerin, gerekli koşulları sağlamaları halinde, anadal bölümlerinin yanı sıra başka bölüme çift anadal veya yan dal programında normal öğretim süresince ek ücret almaksızın eğitim almalarını teşvik eder.

Bk. 32. Öğrenciler hazırlıklar tamamlanıncaya kadar eğitimlerini Ankara'da Hacettepe Tıp Fakültesinde sürdürecektir.

Bk. 33. Doğuş Üniversitesi'nde eğitim ücreti tabidir. Öğretim ücreti her yıl Mütevelli Heyetince tespit edilir ve duyurulur. 2012-2013 ders yılında öğretim ücreti KDV dahil; İngilizce Lisans programlarında 22.500 TL., Türkçe Lisans programlarında 21.150 TL., İngilizce Hazırlık Sınıfında 22.500 TL., Meslek Yüksekokulunun Türkçe gündüz programlarında 7.500 TL., Türkçe ikinci öğretim programlarında 8.550 TL.'dir. Öğretim ücreti 6 eşit taksit bölünerek, üçü güz yarıyılı içinde ve üçü bahar yarıyılı içinde olacak şekilde ve ilk taksit kesin kayıt sırasında, geri kalan beş taksit ise Rektörlükçe ilan edilen tarihlerde ödenmek üzere taahhüt edilerek öğrenci tarafından ödenecektir. Öğretim ücretinin tamamını akademik yılbaşında ödeyenlere % 6 indirim yapılacaktır.

Öğretim dili Türkçe olup, Hazırlık Sınıfı zorunlu olmayan programlarda İsteğe Bağlı Hazırlık Sınıfı öğretim ücreti; 2012-2013 ders yılında KDV dahil, lisans programları için 21.150 TL., ön lisans programları için ise 11.100 TL.'dir. Programlar ve öğrenim ücretlerine ilişkin detaylı bilgiye <http://www.dogus.edu.tr> internet adresinden ulaşılabilir.

Burslu programlara yerleştirilen öğrencilere sağlanan burs, sadece öğretim ücretini kapsamaktadır. Karşılıksız olan bu burs zorunlu Hazırlık Sınıfında geçecek süre haricinde ön lisans programlarında 3 yıl, lisans programlarında 6 yıl süresince devam eder ve zorunlu Hazırlık Sınıfında geçecek süreyi de kapsar.

Doğuş Üniversitesi'nde burslu programlara yerleşme dışında aşağıda belirtilen indirim ve destek bursları verilmektedir. Bu burslar Hazırlık Sınıfında geçecek süreyi de kapsar. Öğrenci, birden fazla burs ve indirim kapsamına girerse sadece birisinden ve en yüksek olanından yararlanır. Öğrenci ikinci kez disiplin cezası alır ise yararlanmakta olduğu burs ve indirimleri kesilir. Ayrıca, diğer burs imkanları ve bursların hangi durumlarda devam edeceği Üniversitemizin "Burs Yönergesi"nde belirtilmiştir. a) 2012-ÖSYS sonucuna göre Doğuş Üniversitesi bursuz lisans ve ön lisans programları: •Birinci tercihine yazarak bu tercihe yerleştirilenlere %20, •ikinci tercihine yazarak bu tercihe yerleştirilenlere %15, •Üçüncü tercihe yazarak bu tercihe yerleştirilenlere %10, oranında öğretim ücreti indirimi yapılır. Doğuş Üniversitesi'nin herhangi bir lisans veya ön lisans programında okumakta iken yeniden sınava girerek ÖSYM tarafından Doğuş Üniversitesi programlarından birine yerleştirilen öğrenciler bu maddede belirtilen tercih indirimlerinden yararlanamazlar. Bu burs azami öğrenim süresince devam eder. b) Doğuş Üniversitesi lisans programlarına yerleştirilen öğrencilerden puan türüne göre Türkiye genelinde aşağıda belirtilen sıralama aralığına girenlere öğretim ücreti indirimi, her yıl 9 ay boyunca aylık nakit ve öğle yemeği desteği verilir: •MF, TM ve TS puan türlerinde ilk 1000'e girenlere %100 öğretim ücreti indirimi ve 500 TL, 1001-3000 arasına girenlere %100 öğretim ücreti indirimi ve 350 TL, 3001-5000 arasına girenlere %50 öğretim ücreti indirimi ve 150 TL, •DL puan türünde ilk 300'e girenlere %100 öğretim ücreti indirimi ve 500 TL, 301-500 arasına girenlere %50 öğretim ücreti indirimi ve 350 TL. Bu burs azami öğrenim süresince devam eder. Ancak, verilen nakit desteği 2547 sayılı Kanun da öngörülen normal öğrenim süresi ile sınırlıdır. c) Uluslararası Bakalorya (IB) öğrencilerine diploma notu; 45 olanlara %100, 40-44 arasına olanlara %75, 33-39 arasına olanlara %40, 24-32 arasına olanlara %15 oranında öğretim ücreti indirimi, d) Lisans programlarımızda yerleştirilen terör nedeni ile şehit olmuş devlet görevlilerinin çocuklarına %100 oranında öğretim ücreti indirimi, e) Bursuz lisans programlarımızda yerleştirilen TSK ve Emniyet Mensuplarının kendilerine %20 oranında öğretim ücreti indirimi, f) Doğuş Eğitim Kurumları liselerinden veya Doğuş Üniversitesi'nin herhangi bir programından mezun olup, bursuz programlara yerleştirilenlere %20 oranında öğretim ücreti indirimi, g) Doğuş Üniversitesi'nde öğrenim görmekte olan kardeş öğrenciler ile Doğuş Eğitim Kurumları'nda kardeşi olanlara %10 oranında öğretim ücreti indirimi, h) Her akademik yıl sonunda, lisans ve ön lisans programlarında, en az iki yarıyıl öğrenim görmüş ve Genel Ağırlıklı Not Ortalamasını 4.00 üzerinden 3.00 ve üstüne çıkaran her öğrenciye Mütevelli Heyetince akademik yılın başında ilan edilen kriterlere göre, o yılı izleyen öğretim yılı ücretinden %10 ile %90 arasında öğretim ücreti indirimi, i) Doğuş Üniversitesi programlarına yerleştirilerek kayıt yaptıran öğrencilerden milli sporcu olanlara %30, spor dallarından birinde profesyonel liglerde oynayan sporculara %25, uluslararası müsabakalarda ferdî spor dallarında son üç yıl içinde ilk üç dereceye giren sporculara %25, ulusal müsabakalarda ferdî spor dallarında son üç yıl ilk üç dereceye giren sporcu öğrencilere %20 oranında öğretim ücreti indirimi yapılır.

Bk. 34. Bu programda öğrencilerin birinci yıl sonunda 8 hafta, ikinci yıl sonunda 6 hafta Endüstriye Dayalı Öğretim (EDÖ)/Staj yapmaları zorunludur.

Bk. 35. ODTÜ Kuzey Kıbrıs Kampusu, KKTC'nin Güzelyurt kentinde kurulu yerleşkede, bütünüyle ODTÜ Rektörlüğü, ODTÜ Senatosu ve

ODTÜ Yönetim Kuruluna bağlı bir yapı içinde eğitim öğretim vermektedir (www.kkk.odtu.edu.tr). ODTÜ Kuzey Kıbrıs Kampusunun SUNY New Paltz Üniversitesi ile birlikte yürüttüğü İşletme uluslararası ortak lisans programı 4 yıl süreli olup, öğrenciler ikinci akademik yılın ikinci dönemi ile dördüncü akademik yılı New Paltz Üniversitesinde, diğer dönemleri ODTÜ Kuzey Kıbrıs Kampusunda geçirecekler ve programı başarıyla tamamladıkları takdirde her iki üniversitenin diplomasını almaya hak kazanacaklardır. Öğrenciler, ODTÜ Senatosu'nun belirlediği koşullarda, ODTÜ Kuzey Kıbrıs Kampusundaki öğrenimlerinin bir kısmını ODTÜ Ankara merkez kampusunda alabilirler. 2012-2013 eğitim öğretim yılında bu programlara girecek öğrencilerin ODTÜ Kuzey Kıbrıs Kampusundaki yıllık öğrenim ücreti, İngilizce Hazırlık Programı da dahil olmak üzere, TC uyrukular için 13.500 TL, KKTC uyrukular için 12.000 TL'dir. Öğrenim ücretleri KDV'den muaf. Güz ve Bahar dönemlerinde iki eşit taksitte ödenecek öğrenim ücretinde önümüzdeki yıllarda bir artışın söz konusu olması durumunda, eski öğrenciler için bu artış bir önceki yıla göre KKTC Tüketici Fiyatları Endeksindeki (TÜFE) artış ile sınırlı olacaktır. ODTÜ Kuzey Kıbrıs Kampusunda eğitim görülen her yıl Güz dönemi kayıtları öncesinde "Sağlık Katkı Payı" ödenir. 2012-2013 eğitim öğretim yılı için katkı payı 60 TL olarak belirlenmiştir. New Paltz Üniversitesinde geçirecek dönemler için öğrenciler bu üniversitenin o dönem için belirlenen öğrenim ücretini ödeyeceklerdir. New Paltz Üniversitesinin 2012-2013 eğitim öğretim yılı öğrenim ücreti henüz kesinleşmemiş olup, 2011-2012 eğitim öğretim yılında New Paltz Üniversitesi öğrenim ücreti, zorunlu sağlık sigortası dahil akademik yıl başına yaklaşık 17.700 ABD Dolarıdır. Öğrencinin New Paltz'da bulunacağı süre içinde yurt, yemek, kitap-kırtasiye ve kişisel ihtiyaçları için yapacağı harcamanın akademik yıl başına yaklaşık 15.000 ABD Doları tutacağı tahmin edilmektedir. Bu programa kabul edilen öğrenciler ODTÜ Kuzey Kıbrıs Kampusu veya New Paltz Üniversitesi yaz okullarında eğitim öğretim aldıkları takdirde, ilgili üniversite için geçerli yaz okulu ücretlerini ayrıca ödeyeceklerdir. TC ve KKTC uyruklu öğrencilerin kabul edileceği bu programla ilgili açıklamalı bilgi "www.suny.metu.edu.tr" ve "www.kkk.odtu.edu.tr" internet adreslerinde sunulmaktadır. Bu programa kabul edilen tüm öğrencilere, yurtlarla ilgili disiplin cezası alınmadığı müddetçe, ODTÜ Kuzey Kıbrıs Kampusu yurtlarında konaklama garantisi verilmektedir. Yurt tipi ve ücretleri için "www.kkk.odtu.edu.tr" internet adresine bakınız. TM-1 puan türündeki sınav başarı sıralamasında ilk 25.000'e giren öğrencilerin tümü ODTÜ Kuzey Kıbrıs Kampusu yurtlarında dört kişilik odalarda ücretsiz yurt hakkına sahip olacaktır. Bu yurt bursu karşılıksız olup, akademik başarıya bakılmaksızın, disiplin cezası alınmadığı müddetçe İngilizce Hazırlık Programında geçirecek bir yıl ile lisans programında geçirecek en fazla beş yıl için geçerlidir. ODTÜ Senatosu'nun belirleyeceği koşulları sağlayan yurt burslu öğrencilerin burs koşulları İngilizce Hazırlık Okulunda bir dönem daha devam edebilir. 2012 yılında LYS ve YGS'de herhangi bir puan türünde dereceye giren ve ODTÜ Kuzey Kıbrıs Kampusu programlarından birine yerleştirilen öğrencilere ODTÜ Vakfı Üstün Başarı Bursu veya ODTÜ Vakfı Başarı Bursu verilir. Üstün Başarı ve Başarı Bursları için Bk. 146 kuraları geçerlidir ayrıca, burs koşullarına ilişkin ayrıntılı bilgi "http://kkk.odtu.edu.tr/tanitim/7/burslar.html" adresinden temin edilebilir. Lisans eğitimlerinde üniversite tarafından belirlenen başarı ölçütlerini sağlayan öğrencilere ODTÜ Kuzey Kıbrıs Kampusunda eğitim gördükleri sürece ayda 450-650 TL arasında değişen Akademik Başarı Bursu verilmektedir.

- Bk. 36. Bu programda iki yabancı dille (İngilizce-Almanca) eğitim yapılmaktadır. Öğrencilerin İngilizce ve Almanca'dan muafiyet sınavına girmeleri gerekmektedir. Her iki sınavı başaran öğrenciler doğrudan lisans eğitimine başlayabilirler. Muafiyet sınavlarını veremeyen öğrenciler ise lisans programına başlamadan önce İngilizce için 1 yıl, Almanca için 1 yıl, her iki dilden de muaf olamayan öğrenciler ise, İngilizce ve Almanca olmak üzere toplam iki yıl hazırlık okuyacaklardır. Lisans eğitimine başlayan öğrencilere 4 yıl iki dilli program uygulanır ve Mütercim-Tercümanlık alanında iki dilde diploma verilir.
- Bk. 37. İzmir Üniversitesi'nde öğretim ücretlidir. 2012-2013 akademik yılında öğretim ücreti; Tıp Fakültesi 25.000 TL, Mühendislik ve Mimarlık Fakülteleri için 14.000 TL, İktisadi ve İdari Bilimler ve Fen Edebiyat Fakülteleri için 13.000 TL, Hukuk Fakültesi için 15.000 TL, İngilizce Hazırlık Eğitimi için 13.000 TL, Sağlık Yüksekokulu Hemşirelik Bölümü için 8.250 TL, Fizyoterapi ve Rehabilitasyon Bölümü için 12.000 TL, Meslek Yüksekokulu programları için 7.600 TL olup bu ücretlere %8 KDV dahildir. Öğretim ücreti ilk taksidi kesin kayıt sırasında, kalan 9 taksidi ise Ekim-Haziran ayları arasında her ayın en geç beşinci gününe kadar toplam 10 taksitte ödenir. Öğrenim ücreti peşin ödenir ise %5 peşin indirim uygulanmaktadır. İzmir Üniversitesi'nin burslu programlarına yerleştirilen öğrencilere sağlanan burslar karşılıksızdır. Bunun dışında kalan barınma, beslenme, ulaşım, kitap ve benzeri

konulardaki ücretler burs kapsamı dışındadır. Burslar öğrenci başarısına bağlı olup (yıllık 4.00 üzerinden 2.00 ortalamasının sağlanması koşulu) tüm öğrenim süresince devam eder ve İngilizce Hazırlık Eğitimi'nde geçirecek bir akademik yılı da içerir. Akademik başarısızlık, disiplin cezası veya başka bir öğretim programına geçiş yapılması halinde burs kesilecektir. Ayrıca, kayıtlı olduğu öğretim programında birinci akademik yılın sonundan itibaren derslerini tamamlayan ve genel not ortalaması 4.00 üzerinden 3.50 ve daha yukarı olan öğrencilere, izleyen akademik yıl için Mütevelli Heyeti'nce başarı bursu verilebilir. 2012 Y-YGS/LYS puan sıralamalarında Türkiye genelinde Üniversitemizin ücretli lisans bölümlerinden birini tercih edip ilk 1000'e ÖSYM tarafından yerleştirilen öğrenciler, %100 burslu olarak kayıt yaptırmaya hakkına sahip olacaklardır.

- Bk. 38. Bu programa kayıt olacak öğrenciler, uygulamalı derslerde mesleğin gerektirdiği üniformayı giymek zorundadırlar.
- Bk. 39. Bu programa başvurabilmek için T.C. vatandaşı olmak, 1 Ocak 1991 ve sonra doğmuş olmak (Yaş düzeltmesi kabul edilmeyecektir.), boy uzunluğunun en az 1,65 m., en çok 1,90 m. olması, boy uzunluğunun santimetre olarak ifade edilen değerinin son iki rakamından en çok 5 fazla veya 15 noksan kilo ağırlıkta olmak; dilinde kekemelik, pelteklik ve tutukluk bulunmaması gerekir.
- Bk. 40. Teknoloji Fakültesi lisans programlarını tercih edecek adayların Tablo 6B.2'yi dikkatlice incelemeleri gerekir.
- Bk. 41. Bu programda uygulamaya yönelik bazı dersler ve stajlar özel ve resmi havacılık kuruluşlarının tesislerinde yapıldığından bu programı kazanan öğrencilere güvenlik soruşturması yapılacaktır. Güvenlik soruşturması olumsuz olan veya bu kuruluşların düzen ve disiplinine uymayan öğrenciler bu programa devam edemezler.
- Bk. 42. Özyeğin Üniversitesinde eğitim-öğretim ücreti tabidir. 2012-2013 akademik yılında, güz ve bahar dönemlerini kapsayan KDV hariç yıllık öğrenim ücreti, İngilizce Hazırlık Programında geçirecek öğrenciler de dahil olmak üzere fakültelerin 27.350 TL, yüksekokullarda ise Otel Yöneticiliği ile Sivil Hava Ulaştırma İşletmeciliği için 18.350 TL, Pilot Eğitimi için 23.000 TL'dir. Tüm programlarda güz ve bahar dönemlerini kapsayan KDV dahil yıllık teknoloji ücreti 350 TL'dir. Yıllık öğrenim ve teknoloji ücretlerinin ilk yarısı güz, diğer yarısı ise bahar dönemi başında olmak üzere iki eşit tutarda dönemlik ödenir. Pilot Eğitimi lisans programında yıllık öğrenim ücretine ek olarak, KDV dahil uçuş ücreti 27.000 Avro olup bu ücret lisans öğreniminin dördüncü, altıncı ve sekizinci dönemleri başında olmak üzere üç eşit tutarda ödenir. Yurt ücretleri oda türlerine göre değişiklik göstermekte olup 2012-2013 akademik yılında, dört kişilik odalar için kişi başına KDV dahil dönemlik yurt ücreti Çekmeköy yurdunda 1.935 TL, Çamlıca konukevinde 2.025 TL'dir. Dönem ücretleri, Üniversite tarafından ilan edilen anlaşmalı bankaların kredi kartı ile vade farkı olmaksızın dört veya beş eşit taksitte ödenebilir. Ücretler ve ödeme yöntemleri, her yıl, mütevelli heyeti tarafından yeniden belirlenip akademik yıl başlarında ilan edilir. Sonraki yıllarda kayıtlı öğrencilerin öğrenim ücretindeki olası artışlar, bir önceki yılın (TÜFE + ÜFE)/2 oranını geçmez. Öğrenciler, ÖSYM tarafından yerleştirildikleri program koduna göre üniversiteye ilk girişte sağlanan burslardan yararlanırlar. Tam Burs, teknoloji ücretinin tamamından muafiyeti de kapsar. İlk altı tercihleri arasında yer almak kaydıyla Tam Burslu yerleştiği programın yerleştirme puan türünde ilk 5.000'e nakit, yurt, yemek ve kitap bursu; 5.001-10.000'e nakit, yurt ve yemek bursu; 10.001 – 25.000'e yurt ve yemek bursu sağlanır. Nakit burs tutarları ilk 100 için aylık 800 TL, 101-1.000 için aylık 600 TL, 1.001-5.000 için aylık 400 TL, 5.001-10.000 için aylık 300 TL'dir. Yurt bursu, yurttan kalmak isteyenlere en düşük yurt ücretinden muafiyet, kalmak istemeyenlere aylık 300 TL ulaşım desteğini kapsar. Yemek bursu için 140 TL değerinde aylık yemek desteği sağlanır. Nakit burs, ulaşım ve yemek desteği Ekim – Haziran aylarında olmak üzere bir akademik yılda 9 ay süreyle sağlanır. Kitap bursu; güz ve bahar dönemleri başlarında verilecek ve üniversite kitabevinde geçerli 250 TL değerinde hediye çekini kapsar. İlk altı tercihleri arasında yer almak kaydıyla belirlenen koşulları sağlayanlardan Bursuz yerleştirilenlere %25 Burs, %25 Burslu yerleştirilenlere %50 Burs, %50 Burslu yerleştirilenlere %75 Burs, %75 Burslu yerleştirilenlere %100 Burs, %100 Burslu yerleştirilenlere ise yurt bursu sağlanır : (1) IB diploma notu 32 ve üzeri olmak; (2) Abitur diploma notu 2.3 veya daha iyi olmak; (3) Matura diploma notu 2.0 veya daha iyi olmak; (4) Maturita diploma notu 80 ve üzerinde olmak; (5) Fransız Bakaloryası diploma notu en az 14 (Türkiye'deki liseler tarafından verilen ve Fransız Bakaloryası ile denk diplomalar için en az 70) olmak; (6) AP programları kapsamında en az 3 dersi en az 4 notu ile tamamlamış olmak; (7) lisede okurken TÜBİTAK tarafından düzenlenen ulusal veya uluslararası bilim olimpiyatları ve/veya bilimsel proje yarışmalarında dereceye girmiş olmak. Burslar karşılıksızdır; öğrenimlerine İngilizce Hazırlık Programından başlayanlar için bu programda en fazla iki yıl olmak üzere toplam

altı akademik yıl boyunca, doğrudan lisans programlarından başlayanlar için ise beş akademik yıl boyunca, öğrencinin disiplin cezası almadığı ve derslere devam ettiği dönemlerde sağlanır. Burslar, güz ve bahar dönemlerini kapsar. Üniversitenin onayı olmaksızın kaydını yenileyerek öğrenimine ara veren, bursluluk süresini aşan veya İngilizce Hazırlık Programını en geç ikinci akademik yılın sonunda başarıyla tamamlayamayanların bursları tekrar bağlanmamak üzere kesilir. Kısmi öğrenim ücreti burslarının devamı akademik başarıdan bağımsızdır. Tam Bursun devamı için her akademik yılın sonunda sağlanması gereken genel not ortalaması 4.00 üzerinden en az 1.50'dir; koşulu sağlayamayanların öğrenim ücreti bursu %25 azaltılır. Herhangi bir dönem sonunda genel not ortalamasını en az 1.50'ye yükseltenler girişte hak kazandığı tam burs kapsamına dönerler. Nakit, yurt, yemek ve kitap bursunun devamı için her dönem sonu sağlanması gereken genel ve dönem not ortalaması 4.00 üzerinden en az 2.50'dir; koşulu sağlayamayanların bursları izleyen dönem için sona erer, koşulları sağlandığında yeniden bağlanır. Her yıl mezun olan Hukuk programı öğrencileri arasında yapılacak başarı değerlendirilmesinde, genel not ortalaması 4.00 üzerinden en az 3.50 olmak koşuluyla, ilk beşe girenlere Özyeğin Üniversitesinin onayladığı, yurt dışındaki üniversitelerin lisansüstü programlarından birinde öğrenim görebilmelerini desteklemek amacıyla en fazla 20 bin Euro tutarında burs; ikinci beşe girenlere Özyeğin Üniversitesi lisansüstü programlarından birine kabul edildikleri takdirde bu programda tam burs sağlanır. 2012-2013 akademik yılında kayıt yaptıran her öğrencinin kullanımına bir kişisel bilgisayar tahsis edilir. Diploma programları, burslar, ücret ve ödemeler hakkında ayrıntılı bilgiye www.ozyegin.edu.tr adresinden ulaşılabilir.

- Bk. 43. Bu programda ahşap işlemediliği, vitray ve kalem işi çalışmaları yapılmaktadır.
- Bk. 45. İstanbul Bilgi Üniversitesi'nde eğitim ücrete tabidir. 2012-2013 ders yılında yıllık öğrenim ücreti, tüm meslek yüksekokulları, yüksekokullar ve fakültelerin İngilizce Hazırlık Programı için 24.950 TL'dir. İngilizce Hazırlık Programı dışındaki sınıflarda öğrenim ücreti, Fen Edebiyat Fakültesi'nin Psikoloji Programı hariç diğer tüm programları, İktisadi ve İdari Bilimler Fakültesi, İletişim Fakültesi, Mimarlık Fakültesi'nin Endüstri Ürünleri Tasarımı ve İç Mimarlık Programları ve Mühendislik Fakültesi için 24.950 TL; Hukuk Fakültesi, Mimarlık Fakültesi'nin Mimarlık Programı, Fen-Edebiyat Fakültesi'nin Psikoloji Programı için 26.850 TL; Sağlık Bilimleri Yüksekokulu için 20.950 TL; Uygulamalı Bilimler Yüksekokulu için 18.950 TL; Meslek Yüksekokulu ve Adalet Meslek Yüksekokulu için 17.850 TL'dir. Yukarıda belirtilen öğrenim ücretleri, kayıt esnasında peşin olarak ödenir. Ayrıca, taksitlendirme imkanı bulunmaktadır. Öğrenim ücretlerine %8 KDV dahil değildir. Üniversitemiz Mütevelli Heyeti'nin aldığı karara istinaden, lisans ve önlisans programlarına kayıtlı öğrencilerin eğitim ücretlerinde yapılacak yıllık artışlar, Tüketici Fiyatları Endeksi'ndeki (TÜFE) artış oranını aşmayacaktır. İstanbul Bilgi Üniversitesi'nde eğitim dili İngilizce'dir. (Bazı programların eğitim dili Türkçe'dir). Programlar ve öğrenim ücretlerine ilişkin detaylı bilgiye <http://yok.bilgi.edu.tr/> 2012 internet adresinden ulaşılabilir. Burslar karşılıksızdır ancak süre bakımından sınırlandırılmıştır. Azami burs süresi İngilizce Dil Hazırlık Programı için 2 yıl, önlisans programları için 3 yıl, lisans programları için 6 yıldır ve burslar yaz okullarını kapsamaz. Üniversite Yönetim Kurulu tarafından haklı nedenle kayıt dondurulan hallerde, kayıt dondurma süreleri belirtilen sürelerle dahil edilmez. Burada sözü edilen imkanlar sadece kılavuzda ÖSYS sonuçlarına göre burslu öğrenci alınacağı belirtilen programları kazananları kapsamakta olup, bunun dışında kalan programları kazananlara herhangi bir burs sağlanması veya bir maddi yardımda bulunulması mümkün olmamaktadır. ÖSYS sonuçlarına göre burslu programlara yerleştirilen öğrenciler üniversite bünyesinde bölüm değiştirdikleri takdirde burs haklarını kaybederler.
- Bk. 46. İsteyen öğrencilere kontenjan dahilinde bir yıl süreli İngilizce Hazırlık Programı uygulanır. Hazırlık programı süresi, öğretim süresi sütununda gösterilen yıllara dahil değildir.
- Bk. 47. 78 yıllık eğitimcilik geleneği ürünü "Kültür Koleji Eğitim Vakfı" (KEV) tarafından kurulan İstanbul Kültür Üniversitesi'nde (İKÜ) eğitim ve öğretim Ataköy, Şirinevler ve İncirli Kampüslerinde yapılmaktadır. Eğitim ücretlidir. 2012-2013 ders yılında ücret, Mühendislik ile Mimarlık Fakülteleri için 23.120.- TL, Hukuk Fakültesi 22.560.-TL, Fen-Edebiyat Fakültesi, İktisadi ve İdari Bilimler Fakültesi ile Sanat ve Tasarım Fakültesi için 21.720.- TL'dir. İngilizce Hazırlık sınıflarının ücreti, isteğe bağlı olanlar dahil, bütün bölümler ve programlar için 21.720.-TL'dir. Meslek Yüksekokullarının ücretleri (ikinci öğretim dahil) 11.920.-TL'dir. Ücretlere %8 KDV dâhildir. İlk kayıta ücretin en az ¼'ü peşin olarak ödenir. Ücretin geri kalanı Ekim, Kasım, Aralık, Şubat, Mart ve Nisan aylarında eşit taksitlerde ödenmek üzere taahhüt edilir. Ücretin tümünün peşin ödenmesinde % 5 indirim uygulanır. İstanbul Kültür Üniversitesi'nin Burslu programlarına yerleştirilen öğrencilere sağlanan burs, sadece

öğretim ücretini kapsamaktadır. Karşılıksız olan bu burs, İngilizce Hazırlık Programında zorunlu olarak geçirilecek süreyi de kapsamaktadır. Bu burslar öğrencinin, üniversitede geçireceği azami eğitim süresi boyunca kesilmeden devam eder; ancak disiplin cezası veya başka bir eğitim programına yatay geçiş yapılması halinde kesilir. Ayrıca, Üniversitenin "Burs Yönergesi"ne göre "Başarı Bursları", "İhtiyaç Bursları" gibi farklı burs imkânları vardır. 2012 LYS sonuçlarına göre ilk 3000'e (yerleştirildiği Y-LYS puan türünden) giren adaylardan (DİL-1 puanı hariç) İKÜ'de bir lisans programına yerleştirilen öğrenciler, İKÜ'de normal eğitim süresi içinde yıllık öğrenim ücretini ödemeyeceklerdir. Ayrıca bu öğrencilerimize lisans öğrenimlerine katkı sağlamak için, aylık 750.00.-TL (her yıl, 9 ay süresince) nakit öğrenci gereksinim bursu ile yıllık 2.000.00.-TL. nakit bilgisayar-cd bursu verilecek, öğrenci yurtlarımızda da ücretsiz olarak konaklama imkanı sağlanacaktır. Karşılıksız olan nakit bursları öğrenci başarılı olduğu sürece devam edecektir (Daha önce herhangi bir üniversite de en az 4 yıllık fakülte ya da yüksekokul eğitimini tamamlayarak mezun olanlara veya eğitimini tamamlamadan kayıt silirenlere yukarıda sözü edilen ilk 3000 bursu uygulanmayacaktır). 2012 LYS sonuçlarına göre ilk 5000'e (yerleştirildiği Y-LYS puan türünden) giren adaylardan (DİL-1 puanı hariç) İKÜ'de bir lisans programına yerleştirilen öğrencilere, lisans eğitimlerini tamamladıktan sonra, Enstitülerimizde ücretsiz yüksek lisans eğitimi hakkı verilecektir. Önlisans ve lisans programlarımıza, birinci tercihinden yerleştirilenlere % 15 indirim sağlanacaktır. Ayrıca yerleştiği program kaçınıcı tercihi olursa olsun tercihinin üzerindeki tüm tercihler İstanbul Kültür Üniversitesi olanlara da % 15 indirim uygulanır. Bu indirim öğrenci başarılı olduğu sürece devam edecektir. Öğretim ücreti ve diğer burslar her yıl üniversite bütçesi ve ekonomik durum gözönünde tutularak saptanır. Teknik Bilimler Meslek Yüksekokulumuz bitiren öğrencilerimiz (önceki yıllarda mezun olanlar da dahil) Fort Hays State University'de lisans tamamlama programlarına katılma hakkı elde edebileceklerdir. Bu durumda 3. ve 4. yıl derslerini Fort Hays State University'nde okuyarak bu üniversiteden 4 yıllık lisans diploması alabileceklerdir. Koşullarla ilgili ayrıntılı bilgi www.iku.edu.tr ve www.fhsu.edu 'dan edinilebilir.

- Bk. 48. Bu programı tercih eden adaylardan 1. sınıf başarı sıralamasında ilk 50'ye giren öğrenciler Endüstriyel Dayalı Eğitim (EDE) kapsamında Ford Otosan A.Ş.Gölcük fabrikasına gönderilmektedir. Bir yıl boyunca haftada 4 işgünü burada pratik alan öğrenciler sigorta ettirilerek, asgari ücret ve sertifikalı almaktadır.
- Bk. 49. Bu programa Lise (Resmi ve Gündüz Öğretimi Yapan Liseler), Özel Lise, Anadolu Lisesi (Yabancı Dille Öğretim Yapan Resmi Liseler), Yabancı Dille Öğretim Yapan Özel Lise, Öğretmen Lisesi, Anadolu Öğretmen Lisesi ve Çoak Programlı Liselerin Fen/Fen Bilimleri, Klasik Fen, Matematik, Tabii Bilimler ve Türkçe/Matematik Alan/ Kolu çıkışlı olanlar, Sosyal Bilimler Lisesi Türkçe ve Matematik-Sosyal Bilimler Alan/Kolu çıkışlı olanlar ve Fen Lisesi, Özel Fen Lisesi, Askeri Lise, Teknik Lise (Erkek Teknik), Anadolu Teknik Lisesi, Anadolu Teknik Lisesi (Erkek Teknik), Motor Teknik Lisesi, Meteoroloji Teknik Lisesi, Endüstri Meslek Lisesi, Anadolu Meslek Lisesi, Denizcilik ve Su Ürünleri Meslek Lisesi, Gemi Yapı Meslek Lisesi, Motor Meslek Lisesi, Meteoroloji Meslek Lisesi, Anadolu Meteoroloji Meslek Lisesi, Denizcilik Meslek Lisesi, Anadolu Denizcilik Meslek Lisesi, Denizcilik Endüstri Meslek Lisesi ve Deniz Astsubay Hazırlama Okulu çıkışlı adaylar alınacaktır.
- Bk. 50. Kadir Has Üniversitesi'nde eğitim-öğretim ücrete tabidir. 2012-2013 ders yılında öğretim ücreti; Mühendislik ve Doğa Bilimleri Fakültesi; İktisadi, İdari ve Sosyal Bilimler Fakültesi; İletişim Fakültesi; Sanat ve Tasarım Fakültesi ile Hazırlık Sınıflarında 24.900 TL; Hukuk Fakültesinde 27.390 TL; Uygulamalı Bilimler Yüksek Okulunda 15.900TL; Kadir Has Meslek Yüksekokulu programlarında 10.900 TL'dir. Ücretlere KDV dâhil değildir. Ödemenin ¼'ü peşin, kalanı 6 taksit olarak ödenebilir, peşin ödemede % 8 indirim yapılır. İsteğe bağlı hazırlık sınıfı okuyacak Uygulamalı Bilimler Yüksekokulu ve Meslek Yüksekokulu öğrencileri bursluluk durumuna bakılmaksızın hazırlık sınıfı ücretinin 2/3'ünü öderler. Peşin ödeme dışında öğrenciler yıllık öğretim ücreti ödemelerini, üniversite ile anlaşmalı bankalar kanalı ile gerçekleştirebilirler. Bu durumda banka tarafından üniversiteye ödenecek bedel öğrenci tarafından bankaya taksitler halinde ödenebilir. Öğrenci ile banka arasında yapılacak sözleşme hüküm ve sonuçları üniversiteyi bağlamaz. Fakültelere ve Uygulamalı Bilimler Yüksekokuluna 2012-2013 öğretim yılında ilk kez kayıt yaptıran öğrencilere üniversitedeki eğitimleri süresince kullanılmak üzere ücretsiz dizüstü bilgisayar verilecektir.
- Kadir Has Üniversitesinin Burslu programlarına yerleştirilen öğrencilere sağlanan Üniversiteye Giriş Üstün Başarı ve Başarı Bursları, sadece öğretim ücretini kapsamaktadır. Bu burslar karşılıksız olup, eğitim süresindeki başarı düzeyinden bağımsız olarak, öğrenim süresince kesintisiz devam eder. Bu süre yabancı dil hazırlık okulunda okuyacak öğrenciler için 5 yıl, doğrudan

fakültelerin birinci sınıfına başlayan öğrenciler için 4 yıldır. Kadir Has Bursu: Burslu veya ücretli lisans programlarına kayıt yaptıran öğrencilerden; ÖSYS sıralamasında TS-1, MF-4 ve TM-1 ve TM-2 puan türlerinde; ilk 100 (Dil puan türü hariç) içinde yer alan öğrencilere ayda 2.000 TL; ilk 500 (Dil puan türü hariç) içinde yer alan öğrencilere ayda 1.000 TL; ilk 1000 (Dil puan türü hariç) içinde yer alan öğrencilere ayda 750 TL; ilk 2000 (Dil puan türü hariç) içinde yer alan öğrencilere ayda 500 TL; ilk 3000-5000 (Dil puan türü hariç) arasında yer alan öğrencilere ayda 250 TL eğitim desteği sağlanır. Kadir Has Bursu bir eğitim yılında 9 ay süre ile ödenir ve normal öğrenim süresince devam eder. Bu süre yabancı dil hazırlık okulunda okuyacak öğrenciler için 5 yıl, fakültelerin birinci sınıfına başlayan öğrenciler için 4 yıldır. IB Bursu: Uluslararası Bakalorya (IB) diploması toplam notu 32-37 arasında olan öğrencilerden eğitim ücretinin yarısı; 38 ve üzerinde olanlardan ise tümü alınmaz. Abitur Bursu: Abitur diploma notu iki veya daha iyi olan öğrencilerden öğretim ücretinin yarısı alınmaz. Matura Bursu: Maturada üstün başarı gösteren öğrencilerden eğitim ücretinin tümü alınmaz. Selimpaşa Bursu: Selimpaşa ve çevresindeki meslek lisesi ve liselerden mezun olup Uygulamalı Bilimler Yüksek Okulu ve Kadir Has Meslek Yüksekokulu programlarına kayıt yaptıran öğrencilerden öğretim ücretinde 1.000 TL indirim yapılır. Spor Bursu: İngilizce Hazırlık, ön lisans ve lisans programlarına kayıt yaptıran öğrencilerden branşlarında üstün başarıları olduklarını belgeleyen ve Üniversite adına yarışlara katılabilecek olanlara değerlendirmeler sonrası verilir. Khas Onur Bursu: Her akademik yıl bitiminde, sorumlu olduğu tüm dersleri başarıyla tamamlamış, yıllık not ortalaması 4.00 üzerinden 3.00 veya üzeri olan ve kendi fakültesindeki öğrenciler arasında ilk yüzde beşlik dilime girmeyi başaran öğrencilere kayıt ücretinden indirim şeklinde Khas Onur Bursu verilir. Üniversitemiz tarafından sağlanan burslardan birden fazlasına hak kazanan öğrenciler burslardan en yüksek olanını alırlar. Üniversitemizin ABD de Montana State University, Purdue University Indianapolis ve Southern New Hampshire Üniversiteleri ile çift diploma verme anlaşmaları vardır. Başarılı öğrenciler, başvuru koşullarını yerine getirmek şartıyla, 4 yıllık eğitimlerinin 2 yılını Kadir Has Üniversitesinde, 2 yılını da belirtilen üniversitelerden birisinde okuyup, her iki üniversitenin de diplomasını almaya hak kazanabilirler. İngiltere'de Coventry University ile olan çift diploma anlaşması çerçevesinde başvuru koşullarını yerine getiren başarılı İktisadi, İdari ve Sosyal Bilimler Fakültesi öğrencileri 3 yıl Kadir Has Üniversitesinde, 1 yıl Coventry Üniversitesinde eğitim görerek çift diploma alabilirler. Başvuru koşulları ve detaylı bilgiler KHAS Uluslararası İşbirliği ve Eğitim Ofisinden sağlanabilir. İstanbul dışından gelerek yurtta kalmak isteyen ilk 5000'den gelen öğrencilere üniversitenin öğrenci konukevinde 2 kişilik odalarda ücretsiz barınma imkânı sağlanır. Yer verilememesi durumunda; 250 TL aylık barınma yardımı yapılır. Barınma yardımı bir eğitim yılında 9 ay süre ile ödenir ve öğrencinin başarı durumundan etkilenmez. Programlar, burslar, ücret ve ödemeler hakkında ayrıntılı bilgiye www.khas.edu.tr adresinden ulaşılabilir. Kadir Has Üniversitesinde eğitim, Fakültelede Cibali Kadir Has Kampüsünde; Uygulamalı Bilimler Yüksek Okulu ile Kadir Has Meslek Yüksekokulu Selimpaşa Kampüsünde; Hazırlık Sınıfları ise Bahçelievler Kampüsünde yapılmaktadır.

- Bk. 51. Bu programda öğrencilerin İngilizce ve Almanca'dan muafiyet sınavına girmeleri gerekmektedir. Her iki sınavı başaran öğrenciler doğrudan lisans eğitimine başlayabilirler. Muafiyet sınavlarını veremeyen öğrenciler ise lisans programına başlamadan önce İngilizce için bir yıl, Almanca için bir yıl, her iki dilden de muaf olamayan öğrenciler İngilizce ve Almanca olmak üzere toplam iki yıl hazırlık okuyacaklardır. (Muafiyet için Bk. 21 ve Bk. 125 kuralları geçerlidir.)
- Bk. 52. İstanbul Aydın Üniversitesi'nde eğitim-öğretim ücretlidir. 2012-2013 eğitim-öğretim yılında; Mühendislik-Mimarlık Fakültesi'ne bağlı bölümlerin öğretim ücreti 19.000.-TL, Fen-Edebiyat Fakültesi, Eğitim Fakültesi, İktisadi ve İdari Bilimler Fakültesi ve İletişim Fakültesi'ne bağlı bölümlerin öğretim ücreti 18.850.-TL, Yabancı Diller Yüksekokulu'na bağlı bölümlerin öğretim ücreti 17.000.-TL ve Hukuk Fakültesi'nin öğretim ücreti 22.000.-TL. Diş Hekimliği Fakültesinin öğretim ücreti ise 30.000.-TL'dir. Anadolu BİL Meslek Yüksekokulu'na bağlı tüm programların öğretim ücreti 8.500.-TL, Adalet Meslek Yüksekokulu'nun öğretim ücreti 11.000.-TL, Sağlık Hizmetleri Meslek Yüksekokulu 10.000 TL ve uzaktan öğretim yapılan ön lisans programlarının öğretim ücreti 3.500.-TL'dir. Uzaktan öğretim programlarını tercih edecek öğrencilerin internet erişimli kişisel bilgisayar kullanma olanağına sahip olmaları gerekmektedir. Tüm lisans programlarının İngilizce Hazırlık öğretim ücreti 16.750.-TL ve ön lisans programlarının İngilizce Hazırlık Eğitimi gündüz ve ikinci öğretim ücreti 8.500.-TL'dir. Bu ücretlere (% 8) KDV dahil değildir. İstanbul Aydın Üniversitesi'nde ücret artışı; ilgili öğretim yılında gerçekleştirilecek olan TEFE ile TÜFE'nin toplamının yarısını geçmeyecektir. Ön lisans ve lisans öğrencilerinden isteyenler

ilave ücreti ödemek kaydıyla İngilizce Hazırlık eğitiminin bir veya iki kurunu yurtdışında alabilirler. İstanbul Aydın Üniversitesi başarıyla ödüllendiren burslar vermektedir. a) Onur Bursu: İstanbul Aydın Üniversitesi'nin lisans programlarından DİL puanı ile öğrenci alınan bölümler dışındaki lisans programlarından birini tercih eden ve ÖSYM tarafından yerleştirilen, kesin kayıt yaptıran ve öğrenimini İstanbul Aydın Üniversitesinde sürdüren öğrencilerden olup, YGS (EK Puan hariç) ve LYS sonuçlarına göre; İlk 500 içerisindeki adaylar; İstanbul Aydın Üniversitesi'nde ücretsiz lisans eğitimi Yurtdışında ücretsiz yüksek lisans ve doktora eğitimi (İstanbul Aydın Üniversitesi'nin belirleyeceği Üniversitelerde) Aylık 500.-TL Burs desteği 501 ile 1000 arasındaki adaylar; İstanbul Aydın Üniversitesi'nde ücretsiz lisans, yüksek lisans ve doktora eğitimi Yurtdışında ücretsiz yüksek lisans eğitimi (İstanbul Aydın Üniversitesi'nin belirleyeceği Üniversitelerde) Aylık 500.-TL Burs desteği 1001 ile 5000 arasındaki adaylar; İstanbul Aydın Üniversitesi'nde ücretsiz lisans, yüksek lisans ve doktora eğitimi verilecektir. 5001 ile 10000 arasındaki adaylar; İstanbul Aydın Üniversitesi'nde lisans, yüksek lisans ve doktora öğrenimlerini % 50 burslu olarak görecektir. b) İstanbul Aydın Üniversitesi'nin ön lisans ve lisans programlarından birini; birinci, ikinci, üçüncü, dördüncü ve beşinci sırada tercih ederek ÖSYM tarafından yapılan merkezli yerleştirme sonucu tercih edilen bölüme (Bilgisayar ve Öğretim Teknolojileri Öğretmenliği, Rehberlik ve Psikolojik Danışmanlık, Sınıf Öğretmenliği, Hukuk, İnşaat Mühendisliği, Mimarlık ve Diş Hekimliği Bölümleri hariç.) yerleşme sırasına bakılmaksızın % 30, oranında öğrenim süresince destek bursu verilecektir. c) İstanbul Aydın Üniversitesi'nin tüm lisans programlarına kesin kayıt yaptıran: Türk Silahlı Kuvvetleri, Emniyet Teşkilatı ve Milli Eğitim Mensuplarının çocuklarına, Şehit (Terör şehidi hariç) ve Gazi çocuklarına ve kardeş olanlara; Ön lisans Programları için öğretim ücretinin % 10'u, Lisans Programları için öğretim ücretinin % 5'i, oranında eğitime destek bursu verilecektir. Terör şehidi çocukları ve kardeşlerine lisansta 10 öğrenci, ön lisanssta 20 öğrenci olmak üzere 30 öğrenciye ilgili birimlerce onaylanmak kaydı ile %100 burs verilecektir. d) Üstün Başarı Bursu: Her ders yılında olağan ders yükünü alıp bölüm/program birincisi olan ücretli öğrencilere bir sonraki akademik yıl için Müttevelli Heyet tarafından belirlenen miktarda "Üstün Başarı Bursu" verilir. e) İstanbul Aydın Üniversitesi'nin burssuz programlarını kazanan öğrencilerden olup, ulusal ve uluslararası yarışmalarda altın madalya alan ve Milli Sporcu olan öğrencilere Müttevelli Heyet tarafından belirlenen miktarda "Sporda Başarı Bursu" verilir. f) TÜBİTAK'ça tesbit edilen uluslararası yarışmalarda altın, gümüş ve bronz madalya alan ve ödül aldıkları alanlardaki üniversitemizin bölüm/programlarını tercih eden ve kayıt yaptıran öğrencilere öğrenimleri süresince öğretim ücretinin %10'u kadar teşvik bursu verilecektir. g) Lise ve dengi okulların birincilerinden olup, İstanbul Aydın Üniversitesi'nin ön lisans ve lisans programlarını 1. 2. 3. 4. ve 5. sırada tercih eden ve kayıt yaptıran öğrencilere, yerleşme sırası ne olursa olsun öğretim ücretinin % 30'u kadar burs verilecektir. h) Kurucu Vakıf Bursu: İstanbul Aydın Üniversitesi'ne burssuz olarak ÖSYM tarafından yerleştirilen ve kayıt yaptıran öğrencilere, öğrenim durumu ve ödeme güçlükleri göz önünde bulundurularak, kurucu vakfın belirleyeceği sayıda ve miktarda kurucu vakıf bursu verilmektedir. i) İstihdam piyasasındaki gelişmelere bağlı olarak; öğrencilerimize sektörün ihtiyaç duyduğu alanlarda sertifika eğitimi olanakları sunulur. Öğrenci, birden fazla burs almaya hak kazandığında, bunlardan en fazla olanı kendisine burs olarak verir. Tüm burslar; lisans programlarında İngilizce Hazırlık Eğitimi dahil 5 yıl ve ön lisans programlarında İngilizce Hazırlık Eğitimi dahil 3 yıl süre ile geçerlidir.

Bk. 53. Teknoloji Fakültesi lisans programlarına M.T.O.K. kontenjanından yerleşen adaylara bir yıllık matematik ve fen derslerinden oluşan hazırlık sınıfı programı uygulanır. Hazırlık sınıfı programı süresi, öğrenim süresi sütununda gösterilen yıllara dahil değildir.

Bk. 54. Bu programa başvurabilmek için yükseköğretim kurumunun aradığı bütün koşullara ek olarak; TC vatandaşı olmak; boyu erkek öğrencilerde 1,65 m'den, kız öğrencilerde 1,56 m'den kısa olmamak; boy uzunluğunun santimetre olarak ifade edilen değerinin son iki rakamından en çok 5 fazla veya 15 noksan kilo ağırlıkta olmak ve kayıt yaptıracak öğrenci adaylarının normal sağlık raporu yerine Hudut ve Sahiller Sağlık Genel Müdürlüğü'nden "Gemiadamı Sağlık Yoklama Belgesi" ibaresi bulunan sağlık raporu almak, dilinde kekemelik, pelteklik, tutukluk bulunmamak, yapılacak mülakat ve beden eğitimi sınavında başarılı olmak gerekir.

Bk. 55. İsteyen öğrencilere kontenjan dahilinde bir yıl süreli Almanca Hazırlık Programı uygulanır. Hazırlık programı süresi, öğretim süresi sütununda gösterilen yıllara dahil değildir.

Bk. 57. Bu programı kazanan öğrencilerden yabancı dil hazırlık programına devam etmek isteyenler, öğrenimlerini bir yıl süreyle Muğla'da sürdürecektir.

- Bk. 58. Sanat ve Tasarım Fakültesi lisans programlarını tercih edecek adayların Tablo 6B.3'ü dikkatlice incelemeleri gerekir.
- Bk. 59. Bu programa en yüksek puanla yerleştirilen ve kesin kayıt yaptıran bir öğrenciye (kontenjanı 100'ü aşan birimlerde 2 öğrenciye), Yükseköğretim Kredi ve Yurtlar Kurumunun her yıl belirlediği aylık burs miktarı kadar; bu öğrencilerden yerleştirildiği puan türünde Türkiye genelinde ilk 1000'e girerek kayıt yaptıranlara 3 katı kadar, 12 ay süreyle başarı bursu verilecektir. Burslar üniversitenin belirlediği esaslara göre devam edecektir. Burs için başvuru kesin kayıt sırasında yapılmalıdır.
- Bk. 60. Bu program endüstri ile işbirliği halinde ve eğitimin bir bölümü entegre olarak değişik işletmelerde yürütülmektedir. Entegre eğitim süresince öğrenciler bilfiil çalışarak asgari ücret alırlar ve işletmeler tarafından sigorta edilirler. Bu süre sonunda öğrencilere mesleki sertifika verilir.
- Bk. 61. İsteyen öğrencilere kontenjan dahilinde bir yıl süreli İngilizce veya Almanca Hazırlık Programı uygulanır. Hazırlık programı süresi, öğretim süresi sütununda gösterilen yıllara dahil değildir.
- Bk. 62. Turizm Fakültesi lisans programlarını tercih edecek adayların Tablo 6B.4'ü dikkatlice incelemeleri gerekir.
- Bk. 63. Yeditepe Üniversitesinde eğitim ücretlidir. 2012-2013 akademik yılı güz ve bahar yarıyılları toplam ücretleri: Dış Hekimliği Fakültesi 37 500,00 TL, Tıp Fakültesi 32 500,00 TL, Eczacılık Fakültesi 28 000,00 TL, Mühendislik-Mimarlık Fakültesi 24 000,00 TL, Hukuk Fakültesi 22 500,00 TL, Fen-Edebiyat Fakültesi, İktisadi ve İdari Bilimler Fakültesi, İletişim Fakültesi, Ticari Bilimler Fakültesi ve Yabancı Dil Hazırlık Programları 19 500,00 TL, Güzel Sanatlar Fakültesi 18 000,00 TL, Sağlık Bilimleri Fakültesi 15 000,00 TL, Eğitim Fakültesi 13 000,00 TL'dir. Bu ücretlere KDV dahil değildir. İstek Vakfı Okulları liselerinde en az 3 yıl okuyup diploma alanların öğretim ücreti yukarıdaki ücretlerin %75'i; İstek Vakfı kuruluşları ile Üniversitenin kadrolu çalışanlarının çocuklarının öğretim ücreti ise belirlenen ücretlerin %50'sidir. 2012-2013 öğretim ücretlerinin taksitli ödenmesi halinde yıllık ücretin ¼'ü peşin olmak üzere 6 taksit yapılacaktır. Taksitler, banka ile anlaşma yapılmak suretiyle 5 Kasım 2012, 5 Aralık 2012, 5 Şubat 2013, 5 Mart 2013, 5 Nisan 2013 ve 5 Mayıs 2013 tarihlerinde ödenecektir. Öğretim ücretinin iki eşit taksitte ödenmesi halinde, kayıt sırasında ½'si, 18 Ocak 2013'te geri kalan ½'si ödenecektir. Öğretim ücretindeki olası yıllık artışlar, bir önceki yıla göre Tüketici Fiyatları Endeksindeki (TÜFE) artış ile sınırlı tutulacaktır. Burslu kontenjanla yerleştirilecek öğrencilere verilecek burslar karşılıksız olup sadece öğretim ücretini kapsamaktadır. Bu burslar, Yabancı Dil Hazırlık Programlarında geçirilebilecek süre de dahil olmak üzere tüm öğrenim süresi için geçerlidir. Yeditepe Üniversitesi, bu bursların hiçbir şekilde kesilmeyeceğini, not ortalaması veya sınıf-ders geçme gibi konulardan etkilenmeyeceğini taahhüt etmektedir. Yerleştirildiği programın puan türünde ilk 100'e giren öğrencilere, 8 ay süreyle ayda 1.000,00 TL, ilk 500'e giren öğrencilere, 8 ay süreyle ayda 750,00 TL, ilk 1000'e giren öğrencilere, 8 ay süreyle ayda 500,00 TL, ilk 2000'e giren öğrencilere, 8 ay süreyle ayda 250,00 TL ve ilk 5000'e giren öğrencilere, 8 ay süreyle ayda 100,00 TL hazırlık sınıfı ve normal öğretim süresi boyunca burs desteği verilecektir. Bu desteklerin yanı sıra, herhangi bir puan türünden ilk 5000'e; Eczacılık Fakültesi, Hukuk Fakültesi ve Tıp Fakültesine ilk 10 000, Mühendislik-Mimarlık Fakültesinin herhangi bir programına ilk 15 000 içine girip yerleşen öğrencilerden üniversite yurtlarında kalmak isteyenlere iki kişilik odada ücretsiz kalma, yurt hakkını kullanmak istemeyen öğrencilere ücretsiz ulaşım olanağı ile bu öğrencilere Üniversitenin sosyal tesislerindeki spor imkânlarından ücretsiz yararlanma hakkı; hazırlık sınıfı ve normal öğretim süresi boyunca verilecektir. Verilecek bu olanaklara ilave olarak, herhangi bir puan türünde ilk 10 000'e girip yerleşen öğrencilere Üniversitenin protokol imzaladığı Amerika, Kanada ve Avrupa üniversitelerindeki öğrenci uluslararası değişim programlarına öncelikli olarak bir yarıyıl katılım, yerleşilen programın birinci, ikinci veya üçüncüsü olarak mezun olduğu takdirde, Üniversitenin lisansüstü programlarında burslu okuma imkânı tanınacaktır. Ayrıca, Hukuk Fakültesinin Tam Burslu kontenjanına yerleştirilen ilk 3 öğrenciye bu olanakların yanı sıra, kabul koşullarını sağlamaları halinde, Brüksel'de yüksek lisans (LL.M) yapma imkânı sağlanacaktır. Uluslararası Bakalorya (IB) diploması toplam not ortalaması 32 ve üstü, Abitur diploması toplam not ortalaması 2 veya daha iyi olan bursuz kontenjanlara yerleştirilen öğrencilere, IB ve Abitur Destek Bursu kapsamında, ödemeleri gereken öğretim ücretinden %25 indirim yapılır.
- Bk. 64. Öğrenciler yabancı dil öğrenimlerini Bülent Ecevit Üniversitesi'nin Merkez Kampusunda sürdürmektedirler.
- Bk. 65. Bu programa yalnız erkek öğrenciler alınacaktır.
- Bk. 66. Doğu Akdeniz Üniversitesi, Gazimağusa kentinde, eğitim-öğretim veren Kuzey Kıbrıs Türk Cumhuriyeti (KKTC) Devlet Üniversitesi olup eğitim ücretlidir. 2012-2013 ders yılı için belirlenmiş olan öğrenim ücreti güz ile bahar dönemi kayıtlarında iki eşit taksit halinde (Eylül ve Şubat aylarında) ödenmesi durumunda Eczacılık Fakültesi 15.900 TL, Hukuk Fakültesi 14.000 TL, İşletme ve Ekonomi Fakültesi, Fen ve Edebiyat Fakültesi, İletişim Fakültesi, Uygulamalı Bilimler Yüksekokulu, Bilgisayar ve Teknoloji Yüksekokulu'nun lisans ve Turizm ve Otelcilik Yüksekokulu'nun lisans programları ile Sağlık Bilimleri Fakültesi'nin Sağlık Yönetimi ve Hemşirelik programları 10.600 TL, diğer lisans programlarında ise 13.250 TL'dir. Üniversitenin ön lisans programlarında öğrenim ücreti 9.250 TL'dir. İngilizce Hazırlık Okulunda öğrenim ücreti 10.600 TL'dir. Öğrenim ücretlerinin 8 taksit halinde ödenmesi de mümkündür. Bu durumda peşin öğrenim ücretlerine, %8 taksitlendirme farkı eklenir. Belirtilen öğrenim ücretlerine %5 KDV tutarı, Öğrenci Etkinlikleri Fonu için yıllık 160 TL ve Hazırlık Okulu için yıllık 500 TL kitap ücreti dahil değildir. Öğrenim ücretindeki olası artışlar, bir önceki yıla göre KKTC tüketici fiyat endeksindeki (KKTC-TÜFE) artış ile sınırlı tutulacaktır. Ancak bu artış en fazla %8 oranında olacaktır. Üniversitemizde ayrıca Paket Ücret uygulaması da yapılmaktadır. Paket ücret, öğrenim ücretini, yurtlarda 4 kişilik odalarda barınmayı ve 3 öğün yemek kapsamağı olup burslu programlarda 4.250 TL, bursuz programlarda ise paket ücret öğrenim ücretine bağlı olarak 12.500 TL ile 19.150 TL arasındadır. Öğrencinin yurtlarda 2 kişilik odalarda barınmayı tercih etmesi durumunda ise paket ücret için 800 TL daha ödemesi gerekir. Yerleştirmede kullanılan puanın başarı sırasına göre; ilk 2000 öğrenci arasına giren ve Üniversitemiz programlarından birine yerleşen ve kayıt olan öğrencilere verilecek olan Teşvik Bursu: a) Öğrenim ücreti muafiyeti b) Üniversite yurtlarında (iki kişilik odalarda) ücretsiz barınma, c) 10 ay süre ile ayda 600 TL harçlık, d) Yılda iki defa Türkiye-KKTC gidiş ve dönüş uçak bileti, e) Her dönem 200 TL kitap ödeneği ve f) Bir netbook bilgisayarı kapsar. Yerleştirmede kullanılan puanın başarı sırasına göre; 2001 ile 5000 öğrenci arasına giren ve Üniversitemiz programlarından birine yerleştirilen öğrencilere verilecek olan Teşvik Bursu: a) Öğrenim ücreti muafiyeti b) Üniversite yurtlarında (iki kişilik odalarda) ücretsiz barınma, c) 10 ay süre ile ayda 400 TL harçlık ve d) Bir netbook bilgisayarı kapsar. 2012 yılı lise ve dengi okul mezunlarından üniversitemize yerleşen ve kayıt olan; okul birincisi olan öğrencilere, eğitim alanında görev alan (emekliler dahil) öğretmen veya öğretim üyelerinin çocuklarına, Sağlık Bilimleri Fakültesindeki programlara yerleşen ve sağlık alanında çalışan ailelerin çocuklarına %20 burs verilir. Türk Silahlı Kuvvetler mensuplarına, eşlerine ve çocuklarına KKTC uyruklu öğrencilere uygulanan öğrenim ücreti uygulanır. Ayrıca üniversitemizin bazı bursuz programlarına 1. Tercih, 2. Tercih veya 3. Tercih ile yerleşen öğrencilere %25 ile %15 arasındaki bir oranında burs verilmektedir. Bu programlar Özel Koşullar ve Açıklamalar sütununda verilmiştir. Teşvik Bursları hariç diğer burslar yalnızca öğrenim ücretini kapsar. Burslar karşılıksız olup, İngilizce Hazırlık Okulunda geçirilebilecek azami bir yıllık süreyi ve yerleşilen programın normal öğretim süresini kapsar. Normal öğretim süresinin aşılması durumunda öğrenci, öğrenim göreceği her ek dönem için kayıt yaptırdığı yıldaki bursuz programa yerleştirilen öğrencilerin ödemesi gereken ücreti öder. Üniversitemizde ayrıca üstün başarı gösteren öğrencilere Yüksek Şeref Bursu, Sporcu Bursu, Kardeş indirim ve diğer burslar verilmektedir. Birden fazla burs ve/veya indirim hakkı kazanan öğrenciye bu hakların yalnızca en yükseği uygulanır (Ayrıntılı bilgi için bakınız www.emu.edu.tr). Üniversite kampüsünün sınırları içinde ve dışında kız ve erkek öğrenciler için çeşitli barınma olanakları sunulmaktadır. Üniversiteye yeni kayıt yaptıran öğrencilere Üniversite yurtlarında kalabilmeleri için öncelik tanınmaktadır. Barınma ücretleri yurdun özel olup olmamasına, odadaki yatak sayısına (stüdyo/daire olmasına) bağlı olarak farklılık göstermektedir. Yurt ücretleri kayıt sırasında yıllık olarak peşin veya taksitli olarak ödenir (Ayrıntılı bilgi için bakınız http://dormitories.emu.edu.tr).
- Bk. 67. 2012-2013 eğitim-öğretim yılında Uludağ Üniversitesine aşağıdaki koşullarla yerleştirilen öğrencilere belirtilen olanaklar sağlanacaktır. a) Bursa dışında ikamet etmekte olan öğrenciler için; yerleştirmeye esas alınan puan sıralamasında Türkiye genelinde ilk 500 öğrenci arasında yer alanlar Uludağ Üniversitesi yurtlarına sıralamasız, ücretsiz olarak kabul edilir. Ayrıca bu öğrenciler ücretsiz öğle yemeği verilir. Öğrenci yerleştirildiği bölüm/programda öğrenimine başarılı olarak devam ettiği süreyle yurt hizmetlerinden ücretsiz olarak yararlanacaktır. İki dönem üst üste dönem ve/veya Genel Akademik Not Ortalaması (GANO) 2.50'nin altına düşen öğrenciler yurt haklarından yararlanamayacaklardır. b) Yerleştirmeye esas alınan puan sıralamasında Türkiye genelinde 501 ile 1000 öğrenci arasında yer alanlar Uludağ Üniversitesi yurtlarında sıralamasız olarak yerleşme ve yurt ücretinden %50 indirimli olarak yararlanma hakkı verilir. İki dönem üst üste dönem ve/veya GANO'sı 2.50'nin altına düşen öğrenciler yurt ücretinde %50 indirim hakkından yararlanamayacaklardır.

- Bk. 68. SUNY Cortland Üniversitesi ile birlikte yürütülecek olan uluslararası ortak lisans programları 4 yıl süreli olup, birinci yıl Türkiye'de olmak üzere öğrenciler öğrenimlerinin iki yılını Cortland'da, iki yılını ise Türkiye'deki ilgili üniversitelerinde tamamlayacaklardır.

Anadolu Üniversitesi için 2012-2013 eğitim öğretim yılı için bu programların akademik yıl başına (yaz okulu hariç) Türkiye'deki öğrenim ücreti hazırlık ve lisans programlarında 4000 TL'dir. SUNY Cortland Üniversitesi 2012-2013 öğretim yılı için öğrenim ücreti (yaz okulu hariç) 15533 ABD Doları olup bu ücret, SUNY Cortland Üniversitesi öğrenim ücreti ve temel harçlarını, öğrencinin programda öngörülen dönemlerde ABD'de bulunduğu süredeki zorunlu sağlık sigortası ücretini kapsamaktadır. SUNY Cortland Üniversitesi tarafından her öğrenciye 2600 ABD Doları öğrenim destek bursu verilecektir.

Izmir Ekonomi Üniversitesi UOLP öğrencileri, Türkiye'de buldukları dönemlerin ücretlerini İzmir Ekonomi Üniversitesi'ne, Uluslararası Ortak Lisans Programları çerçevesinde ABD'de anlaşmalı Üniversitede buldukları dönemlerin ücretlerini gittikleri üniversiteye ödeyeceklerdir. İzmir Ekonomi Üniversitesi için 2012-2013 öğretim yılı İngilizce Hazırlık Sınıfı ve Lisans Programları ücreti bir akademik yıl için KDV dahil 15.900 TL'dir. Bu ücretin ilk taksiti kesin kayıt sırasında, ikinci taksiti ikinci yarıyıl başında ders kayıtlarından önce Üniversite tarafından ilan edilen tarihlere öğrenci tarafından ödenecektir. Yurtdışı üniversitenin ücreti günün koşullarına uygun olarak her akademik yıl için yeniden belirlenip üniversitenin web sitesinde yayınlanmaktadır. Ekonomi UOLP (SUNY-Cortland) nin ücreti yıllık yaklaşık 13.400 ABD Dolarıdır. Bu ücret, Cortland Üniversitesinin öğrenim ücretini ve temel harçlarını, öğrencinin programda öngörülen dönemlerde ABD'de bulunduğu süredeki zorunlu sağlık sigortası ücretini kapsamaktadır. Cortland Üniversitesinin 2012-2013 öğretim yılı ücretleri henüz kesinleşmemiş olup az miktarda artış gösterebilecektir. Cortland Üniversitesi, her bir öğrenciye yurt dışında buldukları dönemlerin öğretim ücretlerine mahsuben ayrıca 2600 ABD Doları burs verecektir. Öğrencinin Cortland'da bulunacağı süre içinde yurt, yemek, kitap-kırtasiye ve kişisel ihtiyaçları için yapacağı harcamanın akademik yıl başına yaklaşık 13 500-15 000 ABD Doları tutacağı tahmin edilmektedir.

- Bk. 69. Girne Amerikan Üniversitesi'nde (GAÜ) eğitim ücreti tabidir. 2012-2013 ders yılında öğretim ücretleri: İngilizce Hazırlık Programında 5000 Euro, Meslek Yüksekokullarında ve Yüksekokullarda 4500 Euro, Mühendislik ile Mimarlık, Tasarım ve Güzel Sanatlar Fakültesi 5500 Euro, Hukuk Fakültesi 6000 Euro, diğer fakültelerde ise 5000 Eurodur. Tüm ödemelerden %5 KDV alınır. Öğretim ücreti iki eşit taksit halinde Güz ve Bahar dönemleri olarak ödenir. Talep edilmesi halinde taksit sayısı artırılabilir. Öğretim ücretine ek olarak üniversiteye kayıt sırasında 250€; Tam Burslu öğrencilerden ise 500€ kayıt ücreti alınır. Ayrıca kayıt ücretinin yanında dönemsel olarak %100 burslu için 250€, diğer öğrenciler ise 125 €, akademik ve kültürel etkinlik harcı ödenir. Kayıt harcı ile beraber Akademik ve kültürel etkinlik harcı öğrencinin eğitimi süresince dönemsel olarak alınır. Sivil Hava Ulaştırma İşletmeciliği programına kayıt yaptıran öğrenciler, ek ücretini ödemek ve başarılı olmak kaydı ile Atlantik Uçuş Okulu ile yapılan işbirliği çerçevesinde pilotaj eğitimi de alarak PPL, CPL, ATPL sertifikası almaya hak kazanabilirler.

Üniversitemiz akademik programlarına burslu yerleştirilen ve/veya indirim hakkından yararlanan öğrencilere sağlanan burslar hazırlık programı da dahil olmak üzere yalnızca eğitim ücretini kapsamaktadır. Öğrenim bursu, hazırlık programı dahil öğrencinin üniversitede öğrencilik haklarından yararlandığı sürece (akademik başarıdan bağımsız olarak) kesilmez. (burs, lisans programlarında 7 yıl; önlisans programlarında 5 yıl devam eder.) Burs ve indirimler güz ve bahar dönemlerini kapsamaktadır, yaz okullarını kapsamaz. Üniversitenin belirlediği programlar arasında iç yatay geçiş yapan burslu öğrenciler, yatay geçiş yaptıkları programda burslarından aynı oranda yararlanırlar. Burslu programlara yerleşen öğrenciler, her ne sebeple olursa olsun, mezun olmadan Üniversiteden ayrılmaları veya başka bir üniversiteye yatay geçiş yapmaları halinde aldıkları toplam burs veya indirim miktarını geri ödemekle yükümlüdürler. GAÜ'de lisans programlarında üstün başarı, "Akademik Başarı Bursu" ile ödüllendirilmektedir. En az 10 bölüm dersini tamamlayan ve genel not ortalaması (CGPA) 3.50'nin üzerinde olan öğrenciler, bu bursla başvurabilirler. Verilecek burs sayısı Rektörlük kontenjanına tabi olup dönemseldir. İngilizce Hazırlık Programında geçirilecek bir akademik yıl sonunda programı ilk üç arasında başarı ile tamamlayan öğrencilere izleyen dönemde lisans eğitimi öğrenim ücretinin %50'si oranında burs verilir. Üniversitemizde ayrıca, değişik oranlarda ve kontenjan kapsamında eğitim ücreti indirimi uygulanmaktadır. Bu indirimler sırası ile; Türk Silahlı Kuvvetleri, Kıbrıs Türk Barış Kuvvetleri, KKTC Güvenlik Kuvvetleri Komutanlığında halen görevli ve/veya emekli personel çocuklarına, TC Lefkoşa Büyükşehirliği mensupları ve çocuklarına,

Polis çocuklarına %50; GAÜ Spor küplerinde faal olan öğrencilere %20 - %100; GAÜ'de öğrenim gören kardeşlere %25'şer; GAÜ'de evli olarak öğrenim gören eşlere %20'şer, görevli ve emekli öğretmen ve öğretim elemanı çocuklarına %50, sarı kart sahibi basın mensuplarına %50, şehit çocuklarına %100, gazi çocuklarına ise %50 oranındadır. Üniversitemizde öğretim dili İngilizcedir (Bazı bölümler hariç). Girne Amerikan Üniversitesinde herhangi bir programa kayıt yaptıracak olan öğrencilerin istenirse İngilizce Hazırlık programının 1 dönemini veya tamamını Canterbury yerleşkesinde (İngiltere) alabileceklerdir. Üniversitemiz İşletme ve Ekonomi Fakültesi ile Mimarlık, Tasarım ve Güzel Sanatlar Fakültesi bölümleri ile Konaklama ve Turizm İşletmeciliği bölümüne yerleşen öğrenciler lisans eğitimleri süresince Study Abroad programı çerçevesinde Canterbury (İngiltere) yerleşkesinde eğitim alma (en fazla 1 yıl) hakkına sahip olacaklardır. Üniversitemiz öğrenci adayları için hazırlanan özel paket uygulamaları (eğitim+yurt+yemek) ile ilgili detaylı bilgilere Üniversitemizin www.gau.edu.tr web adresinden ulaşılabilir. Kız ve erkek öğrenciler için kampüs bölgesi ve dışında birçok yurt ve barınma olanağı sağlanmıştır. Yeni kayıt yaptıran öğrencilere öncelik sağlanmaktadır. Ücretler tek veya çift kişilik odalara göre farklılık göstermektedir. Yurt ücretleri dönemlik, depozit yıllık olarak ödenir. Yurt anlaşması bir akademik yıl için yapılır. Öğrenci ancak yurttan bir akademik yıl sonunda ayrılrken depoziti izleyen döneminin öğretim ücretine tutulur.

- Bk. 70. Lefke Avrupa Üniversitesi, Kuzey Kıbrıs Türk Cumhuriyeti'nde bir vakıf üniversitesi olup öğretim ücreti tabidir. 2012-2013 ders yılında bursuz eğitim ücretleri, Hazırlık Okulu (Hazırlık kitapları dahil) ve Meslek Yüksekokulu programları için 3960 ABD Doları, İktisadi ve İdari Bilimler Fakültesi, Fen-Edebiyat Fakültesi ve İletişim Bilimleri Fakültesi, Dr. Fazıl Küçük Eğitim Fakültesi, Sağlık Bilimleri Fakültesi, Turizm İşletmeciliği ve Bilişim Bilimleri Yüksekokulu ve Uygulamalı Bilimler Yüksekokulu programları için 4400 ABD Doları, Mimarlık ve Mühendislik Fakültesi ile Tarım Bilimleri ve Teknolojileri Fakültesi programları için 4950 ABD Doları, Hukuk Fakültesi 6500 ABD Doları olup iki eşit taksitte ve dönem kayıtları sırasında (Eylül-Şubat) ödenir. Kayıt sırasında ödenmesi gereken "öğrenci aktivite fonu" ve "kayıt ücreti" toplam tutarı 300 ABD Dolar (150 ABD Dolarlık iki eşit taksitte, Eylül ile Şubat aylarında ödenir) olup, bu ücretler öğretim ücretine dahil değildir. Belirtilen tüm ücretlere ayrıca %5 KDV eklenecektir. Yıllık öğretim ücretinin toplam dört eşit taksitte ödemesi mümkün olup, taksitli dönemlerde yukarıda belirtilen öğretim ücretine %5 oranında vade farkı ilave edilir. 2012 yılı lise ve dengi okul mezunlarından Üniversitemiz programlarına yerleştirilen öğrenciler arasında yerleştiği puan türü ile ilk 2500 arasına girmiş olanlara %100, 2501-3000 arasındakilere %50, 3001-4000 arasında yer alanlara %25 oranında Teşvik bursu verilecek ve burs devam koşulları* sağlandığı sürece devam ettirilecektir. Üniversitenin burslu programlarına yerleştirilen öğrenciler İngilizce Hazırlık programı dahil öğrenimleri süresince kılavuzda belirtilen oranda "öğretim ücreti bursu" alırlar ve burs devam koşullarını* sağladıkları sürece bursları devam eder. Konaklama, ulaşım, kitap, kırtasiye v.b. gibi hususlar Üniversitemizde ek ücreti tabidir. Öğretmen (bireyin MEB ilk ve orta dereceli okullarda fiilen öğretmenlik görevini ifa etmesi gerekmektedir) veya öğretmen emekli öğrencilerine, Türk Silahlı Kuvvetlerinde subay veya astsubay olarak görev yapan ya da bu görevlerden emekli olmuş bireylerin çocukları ile emniyet teşkilatında görevli polis ve polis emekli çocuklarına %30, şehit çocuklarına ise %50 oranında teşvik bursu verilecektir. Verilen burslar burs devam koşulları* sağlandığı sürece devam eder. Üniversitemizde birden fazla kardeşin öğrenim görmesi halinde kayıt sırasına göre ikinci ve sonrası kardeşler % 50 oranında öğretim ücreti bursu alır (Bu burs kardeşler eğitim aldıkları süre içerisinde geçerlidir). Üniversitemizde öğrenim gören eşlerin birine, her ikisinin de öğrenimlerini sürdürdükleri süre içerisinde %50 burs verilecektir. Spor ve kültürel alanlarda başarı kazanmış öğrencilerimize de branş ve başarı derecelerini dikkate alınarak burs yönetmeliğinin ilgili hükümleri çerçevesinde burs verilir. Dönem Not Ortalaması (GPA) 3,50 ve üzeri olan öğrenciler sonraki akademik dönemde kullanılmak üzere başarı ortalamalarına bağlı olarak burs yönetmeliğinde belirtilen koşullar çerçevesinde akademik başarı bursu ile ödüllendirilir. Tarım Bilimleri ve Teknolojileri Fakültesindeki tüm bölümlerden (Tarım İşletmeciliği, Bahçe Bitkileri Üretimi ve Pazarlaması ve Peyzaj Mimarlığı) herhangi birine yerleştirilecek öğrencilere burs devam koşulları* çerçevesinde hazırlık süresince (1 Yıl) %100, öğretim ücreti bursu verilir. Burslu programlara yerleştirilen öğrenciler başka bir üniversiteye yatay geçiş yapmaları veya kayıt silmeleri halinde (başarısızlıktan dolayı kayıt sildirenler hariç) aldıkları toplam burs miktarını geri ödemekle yükümlüdür. Öğrencinin birden fazla burs hakkına sahip olması durumunda sadece en yüksek oranda olan burs hakkından yararlanacaktır. * Burs Devam Koşulları: 2012-2013 akademik yılından itibaren Burslu programlara yerleşen öğrencilerin, ön lisans programlar için 2 yıl (hazırlık gerektiren bölümler için 3 yıl) lisans

programlar için 4 yıl (hazırlık gerektiren bölümler için 5 yıl) süreyle kümülatif not ortalamasına bakılmaksızın bursları devam eder. Yukarıda belirtilen sürelerin aşılması durumunda öğrenci bursuzsu yıllık öğretim ücretini ödemekle yükümlüdür. Yaz okulunda hiçbir burs kategorisi uygulanmaz. Hazırlık okulunda bir yıl süreyle eğitim görüp başarısız olan öğrencilerin hazırlık okulunu bitirene kadar bursu kesilir. T.C. Başbakanlık Yüksek Öğrenim Kredi ve Yurtlar Kurumunca (KYK) düşük fiyatlarla 400 kişilik yurt konaklama imkanı sağlanmaktadır. Kayıt olan TC uyruklu öğrencilere 2012-2013 Akademik Yılında KYK tarafından burs, kredi ve nakdi yardım imkanı sağlanmaktadır. Ayrıca KYK yurtlarında konaklayan öğrencilere günlük yemek yardımı yapılmaktadır. Üniversite kampüsü içinde veya dışında kız ve erkek öğrenciler için çeşitli konaklama olanakları mevcuttur. Konaklama ücretleri yurdun özel olup olmamasına, odadaki yatak sayısına ve sunulan imkanlara bağlı olarak değişmektedir. Üniversitemiz yurtlarında kalmak isteyen öğrenciler için ayrı kız ve erkek öğrenci yurtları mevcut olup, yurt kayıtları dönemlik olarak yapılır ve ücretleri de dönem başlarında peşin ödenir. Yurtlarımızın yanındaki kafeteryalarda sabah, öğlen ve akşam yemekleri çıkmaktadır. Yemek ücretleri yurt ücretlerine dahil değildir. Yurda kayıt yaptıracak öğrenciden ilk kaydı sırasında yurt ücretlerine ek olarak 150 ABD Doları tutarında depozit alınır. Öğrenci yurttan ayrılırken varsa yurda verdiği hasar miktarı düşülerek kalan depoziti iade edilir. Yeni kayıtlı öğrencilere yurt kontenjanlarından öncelik hakkı verilir. Yurtta kalmak istemeyen öğrenciler bölgedeki ev, motel veya özel yurtlardan faydalanabilirler. Yurt ücretleri ve ödeme koşulları ile ilgili bilgiler Yurtlar Amirliği'nin www.eul.edu.tr/yurtlar adresinden temin edilebilir. Üniversitemizde, yıllık öğretim ücreti, yurtlarda iki kişilik konaklama ve günde üç öğün yemek içeren Özel Paket Programları mevcut olup, ayrıntılı bilgi www.eul.edu.tr/paketprogramlar adresinden temin edilebilir. Verilen tüm burslar LAÜ'ye ilk kez kayıt yaptıran öğrenciler için geçerlidir. Öğrencilerin bursları (ÖSYM tarafından bu kılavuzdaki Burslu programlara yerleştirilen öğrenciler hariç), tercihlerinin ilk 10 tercih arasında olması halinde geçerlidir.

- Bk. 71. Uluslararası Kıbrıs Üniversitesi Lefkoşa kentinde eğitim-öğretim vermektedir. Uluslararası Kıbrıs Üniversitesi'nde eğitim ücrete tabidir. 2012-2013 ders yılında Hazırlık okulu, Fakülteler (Eczacılık Fakültesi hariç) ve meslek yüksekokulu için eğitim ücreti 4800 Euro'dur. Eczacılık Fakültesi eğitim ücreti 7000 Euro'dur. Eğitim ücretine, %5 KDV ile ilk yıl kayıt esnasında ödenmesi gereken kayıt, zorunlu sağlık sigortası ve diğer etkinlikler ücreti olan 320 Euro dahil değildir. İkinci yıldan itibaren bu ücret 270 Euro'ya (zorunlu sağlık sigortası dahil) düşmektedir. İngilizce Hazırlık Okulundaki ders kitapları üniversite tarafından verilir; 100 Euro olan kitap parası eğitim ücretine dahil değildir. Eğitim ücretinin yarısı kayıt sırasında, diğer yarısı ise ikinci dönem öncesinde öğrenci tarafından ödenecektir. Peşin ve taksitli ödeme imkanları için Öğrenci İşleri Müdürlüğünden detaylı bilgi alınabilir. Burslu programlara yerleştirilen öğrencilere sağlanan burslar, zorunlu hazırlık eğitim ücretini kapsamaktadır. Karşılıksız olarak verilen burslar, öğrenci başarılı olduğu sürece dört yıllık lisans veya 2 yıllık ön lisans eğitimini kapsayacaktır. Birinci sınıftan ikinci döneminden itibaren yüksek başarı sağlayan öğrencilere bu dönemi takip eden dönemlerde Uluslararası Kıbrıs Üniversitesi "Öğrenci Bursları ve Harçları İndirimi Yönetmeliğine" göre akademik başarı bursu verilmektedir. Burslu programlar dışında Uluslararası Kıbrıs Üniversitesine yerleşen öğrencilere Tercih Sırası ve Ham Puan Bursları uygulanacaktır. Eczacılık Fakültesi, Hukuk Fakültesi, Okul Öncesi Öğretmenliği, Rehberlik ve Psikolojik Danışmanlık, Zihin Engelliler Öğretmenliği programları hariç olmak üzere UKÜ'yu 1. sıradan tercih edip yerleşen öğrencilere % 25, 2. sıradan tercih edip yerleşen öğrencilere % 10 oranında burs verilecektir. Eczacılık Fakültesi, Hukuk Fakültesi, Okul Öncesi Öğretmenliği, Rehberlik ve Psikolojik Danışmanlık, Zihin Engelliler Öğretmenliği programları hariç olmak üzere ilgili puan türünden 210 - 224,999 puan arasında ham puan olarak yerleşen öğrencilere %25, 225 puan ve üzeri ham puan olarak yerleşen öğrencilere %50 Ham Puan Bursu verilecektir. Ayrıca, öğretmen çocuklarına %25 burs verilmektedir. Üniversitede birden fazla kardeşin öğrenim görmesi durumunda her iki kardeşe % 25 eğitim ücreti indirimi uygulanır. Ancak burs toplamı %50'yi geçemez. Diğer burslarla ilgili detaylı bilgi Öğrenci İşleri Müdürlüğünden alınabilir. İşletme, Uluslararası İlişkiler, Avrupa Birliği İlişkileri, Gazetecilik, Reklamcılık ve Halkla İlişkiler, Radyo ve Televizyon, İngilizce Öğretmenliği, İngiliz Dili ve Edebiyatı bölümlerine kazanarak yerleştirilen öğrenciler için özel paket fiyat uygulaması bulunmaktadır. Bu uygulamaya göre yıllık eğitim ücreti, yurtlarda iki kişilik odada konaklama ücreti ve günde üç öğün yemek ücretini içeren paket fiyat 4800 Euro olarak belirlenmiştir. Bu ücrete %5 KDV ile ilk yıl kayıt esnasında ödenmesi gereken kayıt, zorunlu sağlık sigortası ve diğer etkinlikler ücreti olan 320 Euro dahil değildir. Bu bölümleri kazanarak paket fiyat imkanından yararlanan öğrencilerin uygulamadan ayrılmaları durumunda

ödemeleri normal öğrenim ücretlerine dönüştürülerek hesaplanacaktır. Özel paket uygulamasına dahil olan öğrencilerin genel not ortalaması (CGPA) 2.00'nin altına düşüğü takdirde öğrenciler, özel paket fiyat uygulaması haklarını kaybedecekler, genel not ortalamalarını yeniden 2.00 veya üzerine çıkarmaları halinde haklarını yeniden kazanacaklardır. 2012 yılı lise ve dengi okul mezunlarından LYS puanlarının herhangi birinde ilk 1000 öğrenci arasına giren ve söz konusu puanla üniversitemiz programlarına yerleştirilen öğrencilere öğretimleri süresince (her yıl) Eğitim Harcı Muafiyeti, üniversite yurtlarında ücretsiz konaklama, 10 ay süre ile 300 Avro harçlık, ders kitapları, yılda iki defa Türkiye - KKTC gidiş-dönüş uçak bileti üzere teşvik bursu verilecektir. Kardeş indirimleri hariç diğer burslar ile yerleştirilen öğrencilerin Genel Not Ortalaması (CGPA) 2.00'nin altına düşerse bursu kesilir ve 2.00'ye ulaşana kadar burs haklarından faydalanamazlar. Genel Not Ortalaması 2.00'ye ulaşan öğrencilerin bursları bir sonraki dönem itibarıyla devam eder. Burslarla ilgili ayrıntılı bilgi Öğrenci İşleri Müdürlüğünden alınabilir. Uluslararası Kıbrıs Üniversitesinde öğretim dili İngilizcedir. (Bazı programlar Türkçe'dir) Uluslararası Kıbrıs Üniversitesi'nde bir akademik yıl iki dönemden oluşmaktadır. Yurtta kalmak isteyen öğrenciler için modern kız ve erkek öğrenci yurtları mevcuttur. Yurtlar stüdyo ve apartman tipi olmak üzere ikiye ayrılmaktadır. Yurt ücretlerine yemek giderleri ve elektrik ücretleri dahil değildir. Yurt ücretleri tek, çift ve dört kişilik oda seçeneklerine göre farklılık göstermektedir. Yurt rezervasyonları bir akademik yılı (iki dönem) kapsamaktadır. 2012-2013 Akademik Yılında sadece yurtta kalacak öğrencilerimize uygulanmak üzere bir yıllık eğitim ücreti, kayıt ücreti, ders kayıt ücreti, öğrenci etkinlik fonu ücreti, ulaşım ücreti, 3 öğün yemek, zorunlu sağlık sigortası, ve kullanımı suyu ücreti dahil çok uygun paket fiyat imkanı sunulmaktadır. Paket fiyat ile ilgili detaylı bilgi Öğrenci İşleri Müdürlüğünden alınabilir.

- Bk. 72. Öğrenciler eğitimlerini Gemlik ilçesinde sürdürecektir.
- Bk. 73. Yakın Doğu Üniversitesi'nde eğitim ücrete tabidir. 2012-2013 ders yılında yıllık öğretim ücretleri; Diş Hekimliği Fakültesi'nde 9,400 Euro, Eczacılık Fakültesi ve Veteriner Fakültesi'nde 8,600 Euro, Tıp Fakültesi'nde 12,600 Euro, diğer programlarda ise İngilizce hazırlık sınıfı dahil olmak üzere 5,600 Euro'dur. Bu ücretlere %5 KDV, 79 Euro (KDV dahil) kayıt ücreti ve her öğrencinin dönem başında ödemesi gereken 100 Euro Öğrenci Etkinlikleri Fonu ücreti dahil değildir. Öğretim ücretinin yarısı kayıt sırasında, diğer yarısı ikinci dönem öncesinde öğrenci tarafından ödenecektir. Burslu programlara yerleştirilen burslu öğrenciler için burs hazırlık sınıfında geçirilecek bir yıllık süreyi de kapsayacaktır. Tam burslar, öğrenci başarılı olduğu sürece devam edecektir. Ancak dönem not ortalamasının 4.00 üzerinden 2.00'ın altına düşmesi halinde öğrencinin bursu kesilecek, öğrencinin not ortalamasının 2.00'ın üzerine çıkması durumunda ise, burs hakkı tekrar kazanılacaktır. 2012-2013 akademik yılında yarı burslu programlara (%50 burslu) yerleşen öğrencilerden burslarının devamı için 4 üzerinden 2 not ortalaması şartı aranmayacaktır. Öğrenci yurtlarında 1, 2, 3 ve 4 kişilik odalar vardır. 2012-2013 ders yılında yıllık oda ücretleri, odaların özelliklerine göre, 890 Euro ile 5,825 Euro arasında değişmektedir. Bu ücrete elektrik, su, temizlik ve ısınma dahildir. Oda tahsis, öğrencinin isteğine göre, olanaklar ölçüsünde yapılmaktadır. Yakın Doğu Üniversitesi'nde ayrıca Yıllık Paket Ücret uygulanması yapılmaktadır. Yıllık Paket Ücreti 4,400 Euro olup, öğretim ücretini, yurtlarda 4 kişilik odalarda barınmayı ve 3 öğün yemeği kapsamaktadır. Yıllık Paket Ücret uygulamasının kapsadığı Fakülte/Yüksekokul/Meslek Yüksekokulları: İletişim, İktisadi ve İdari Bilimler, Denizcilik, Mühendislik Fakülteleri ile Meslek Yüksekokulu, Denizcilik Meslek Yüksekokulu ve Turizm ve Otelcilik Yüksekokulu.
- Bk. 74. Bu programa yerleşen ve başka bir kurumdan burs almayan en yüksek puanlı adaya İzzet Baysal Vakfı tarafından 2012-2013 ders yılında karşılıksız burs verilecektir.
- Bk. 75. Bu programı ilk 5 tercihinde gösteren ve bu programa yerleştirilen adaylardan (7) numaralı sütunda belirtilen kadarına Milli Eğitim Bakanlığınca burslu statüde destek sağlanacaktır. Bu konudaki Milli Eğitim Bakanlığının duyurusu bu kılavuzun ileri sayfalarında yer almaktadır.
- Bk. 76. İMEAK Deniz Ticaret Odasının desteği ile Türk Deniz Eğitim Vakfı (TÜDEV) tarafından kurulan Piri Reis Üniversitesi'nde eğitim ücretlidir. 2012-2013 eğitim-öğretim yılı ücreti; İngilizce Hazırlık sınıfı için 17.350 TL+KDV, Lisans Programları için 19.950 TL+KDV'dir. Yıllık öğretim ücretinin ilk taksiti kayıt/kayıt yenileme sırasında geri kalan 5 taksit ise, Güz yarı yılı için; Kasım, Aralık, Bahar yarı yılı için; Şubat, Mart, Nisan aylarının ilk haftası içerisinde eşit olarak ödemek üzere taahhüt edilerek banka aracılığı ile öğrenci tarafından ödenecektir. Öğretim ücretinin tamamını akademik yıl başında ödeyenlere %5 indirim yapılacaktır. Ayrıca, İngilizce hazırlık sınıfı öğrencilerinin ders kitapları ile tüm öğrencilerin öğlen yemekleri kurucu vakfımız TÜDEV tarafından ücretsiz olarak karşılanacaktır.

Piri Reis Üniversitesi, ÖSYS'de ve üniversitedeki normal öğrenim döneminde başarı gösteren öğrencilere aşağıdaki bursları verecektir. Yerleştirme puanı sıralamasında yerleşme puanı türünden (MF4), ek puanla derece yapanlar hariç; a) İlk 2000 öğrenci içine girip Üniversitemizi tercih eden öğrencilerden hazırlık ve normal öğrenimleri süresince; öğrenim ücreti alınmaz ve 9 ay boyunca kendilerine aylık 500 TL maddi yardım yapılır. b) 2001-5000 öğrenci içine girip Üniversitemizi tercih eden öğrencilerden hazırlık ve normal öğrenimleri süresince öğrenim ücreti alınmaz. c) 5001-8000 öğrenci içine girip Üniversitemizi tercih eden öğrencilerden hazırlık ve normal öğrenimleri süresince öğrenim ücretinin %50'si alınmaz. d) Daha önce herhangi bir yükseköğretim programından mezun olanlar burslu kontenjanlara yerleşmeler bile sözü edilen imkanlardan yararlanamazlar. e) Üniversitemizin Denizcilik Fakültesi Gemi Makineleri İşletme Mühendisliği programına ilk üç tercihinden yerleşen öğrencilere İngilizce hazırlık sınıfı dahil normal öğrenimleri süresince %40; Deniz Ulaştırma İşletme Mühendisliği programına ilk üç tercihinden yerleşen öğrencilere hazırlık sınıfı dahil normal öğrenimleri süresince %25 indirim yapılır. f) Mühendislik Fakültesi Gemi İnşaatı ve Gemi Makineleri Mühendisliği programına ilk üç tercihinden yerleşen öğrencilere, İngilizce hazırlık sınıfı dahil normal öğrenimleri süresince %25 indirim yapılır. g) Ücretli ve kısmi burslu/ indirimli öğrencilere üniversite hazırlık sınıfı hariç her akademik yıl sonunda yapılacak değerlendirmeye göre Genel Ağırlıklı Not Ortalamasını 4.00 üzerinden 3.00 ve üstüne çıkaran her öğrenciye o yılı izleyen öğretim yılı ücretinden Mütevelli Heyetince akademik yılın başında ilan edilen kriterlere göre % 10 ile % 75 arasında indirim yapılır. Bu bursun süresi bir (1) yıldır. Karşılıksız olan ve a,b,c,d,e,f fıkralarında belirtilen burslar/indirimler öğrencinin başarılı olması koşuluyla Hazırlık Sınıfı ile normal öğrenimleri süresince devam eder. Lisans öğreniminin 4. yarıyılı sonunda başlayarak her akademik yıl sonunda yapılan değerlendirme sonucunda, Genel Not Ortalamasını (GNO) 1.80'nin altına düşüren öğrencinin bursu kesilir. Bursu kesilen öğrenci daha sonraki yarıyıllarda GNO'sunu 1.80'nin üzerine çıkarırsa bursu takip eden yarıyıl başından itibaren tekrar bağlanır. Öğrenci birden fazla burs kapsamına girerse sadece birinden ve en yüksek olanından yararlanır.

- Bk. 77. Yabancı dil sınavına İngilizceden girmek zorunludur.
- Bk. 78. Bu programa yalnız kız öğrenciler alınacaktır.
- Bk. 79. Öğrenciler hazırlık sınıfı eğitimlerini Aydın'da, lisans eğitimlerini Kuşadası'nda sürdürceklerdir.
- Bk. 80. Bu programa kayıt için konuşma, işitme ve görme engeli bulunmaması gerekir.
- Bk. 81. Bu programda staj zorunluluğu bulunmaktadır.
- Bk. 82. Yabancı dil sınavına Almancadan girmek zorunludur.
- Bk. 83. Bir yıl süreli Almanca Hazırlık Programı uygulanır. Hazırlık sınıfı, öğretim süresi sütununda gösterilen yıllara dahil değildir. Almanca yeterlik sınavını başarıyla tamamlayanlar, doğrudan birinci sınıfa alınırlar.
- Bk. 84. Yabancı dil sınavına Fransızcadan girmek zorunludur.
- Bk. 85. Bir yıl süreli Fransızca Hazırlık Programı uygulanır. Hazırlık sınıfı, öğretim süresi sütununda gösterilen yıllara dahil değildir. Fransızca yeterlik sınavını başarıyla tamamlayanlar, doğrudan birinci sınıfa alınırlar.
- Bk. 86. Bu programdaki öğretim dili en az %30 İngilizce'dir.
- Bk. 87. Bu programa kayıt için üniversitenin önerdiği ve/veya tam teşekküllü resmi bir hastaneden, eğitim süresince ve daha sonrasında bu mesleği yürütmeyi engelleyecek fiziki ve ruhsal engeli olmadığını belgeleyen heyet raporu alınması gerekir.
- Bk. 88. Bir yıl süreli zorunlu İspanyolca Hazırlık Programı uygulanır. Hazırlık sınıfı, öğretim süresi sütununda gösterilen yıllara dahil değildir. İspanyolca yeterlik sınavını başarıyla tamamlayanlar doğrudan birinci sınıfa alınırlar.
- Bk. 89. Bir yıl süreli İtalyanca Hazırlık Programı uygulanır. Hazırlık sınıfı, öğretim süresi sütununda gösterilen yıllara dahil değildir. İtalyanca yeterlik sınavını başarıyla tamamlayanlar doğrudan birinci sınıfa alınırlar.
- Bk. 91. Bu programa başvurabilmek için yükseköğretim kurumunun aradığı bütün koşullara ek olarak herhangi bir okuldaki disiplin cezası ile uzaklaştırılmış olmamak; vücut yapısı düzgün olmak; astım, bronşit, epilepsi, nefes darlığı ile ileri derecede görme bozukluğu vb. biyolojik bozukluğu olmamak; bayılma, histeri, marazi çarpıntı, aşırı psikolojik duyarlılık, davranış bozuklukları, yükseklik korkusu, kapalı alan korkusu, karanlık korkusu vb. psikolojik ve sinirsel hastalıklardan herhangi birine yakalanmış olmamak, boyu 1,65 m'den kısa olmamak; boy uzunluğunun santimetre olarak ifade edilen değerinin son iki rakamından en çok 5 fazla veya 15 noksan kilo ağırlıkta olmak gerekir. Kayıt sırasında bedensel, psikolojik yapısının İtfaiyeciliğe uygun olduğunu Üniversitenin Tıp Fakültesinden alınacak sağlık kurulu raporu ile belgelemek gerekir.
- Bk. 92. Atılım Üniversitesi'nde öğretim ücreti tabidir. 2012-2013 ders yılında öğretim ücreti; Mühendislik Fakültesi ile Hukuk Fakültesi için KDV dahil 19.500 TL'dir. Diğer 4 yıllık bölümler ile tüm bölümlerin

İngilizce hazırlık sınıfları için KDV dahil 18.750 TL'dir. Öğretim ücretinin yarısı ilk kayıt sırasında, diğer yarısı akademik takvimde belirtilen tarihler arasında iki eşit taksit halinde ödenir. Öğretim ücreti artışları yıllık TÜFE oranı ile sınırlı tutulur. Dileyen öğrenciler Üniversitemizin anlaşması bulunan banka kredi kartları ile 2012-2013 ders yılı için %5 vade farkı uygulanarak öğretim ücretini 6 eşit taksitte ödeyebilir (bk. www.atilim.edu.tr).

Üniversitede öğretim dili İngilizcedir. (Bazı bölümler Türkçedir). İsteyen öğrenciler öğrenimleri süresince seçmeli olarak ikinci yabancı dil öğrenebilirler. Üniversitemizin ücretli kontenjanlarını tercih sıralamasında ilk 5 (beş) sırada tercih eden ve yerleştirilen öğrencilere normal öğrenim süresince (İngilizce hazırlık sınıfı ve 8 dönem bölüm eğitimi) öğretim ücretinin %10'undan muaf tutularak tercih bursu verilir. Bu burs karşılıksızdır, bursun devamı sınıf-ders geçme veya herhangi bir koşula bağlı değildir. Ancak Üniversitemizde öğrenimine devam etmekte iken yeniden YGS ve LYS'lere girerek öğrenim gördüğü programa yerleştirilen öğrenciler bu bursdan yararlanamaz. Mesleki ve teknik ortaöğretim kurumlarından mezun olup, LYS ve YGS sonucuna göre Üniversitemizin ücretli lisans programlarına kayıt yaptıran öğrencilere normal öğrenim süresince (İngilizce hazırlık sınıfı ve 8 dönem bölüm eğitimi) öğretim ücretinin %25'inden muaf tutularak teşvik bursu verilir. Bu burs karşılıksızdır, bursun devamı sınıf-ders geçme veya herhangi bir koşula bağlı değildir. Bu öğrencilerden Üniversitemizi tercih sıralamasında ilk 5 (beş) sırada tercih eden ve yerleştirilenler ayrıca tercih bursundan yararlandırılmaz. LYS ve YGS sonuçlarına göre Üniversitemiz Tam Burslu lisans programlarına yerleştirilen öğrencilerden MF-4, TM-1-2-3, TS-1 ve YGS-1-6 puan türü ilk 1-5.000 sırada olan ve kayıt yaptıran öğrenciler, normal öğrenim süresince (İngilizce hazırlık sınıfı ve 8 dönem bölüm eğitimi) öğretim ücretinden muaf tutulur, Üniversite tarafından yapılan kitap yardımından yararlandırılır ve öğretim dönemini kapsayan (Ekim-Haziran ayları dâhil olmak üzere) 9 ay boyunca aylık 600 TL. cep harçlığından yararlandırılır. LYS ve YGS sonuçlarına göre Üniversitemiz Tam Burslu lisans programlarına yerleştirilen öğrencilerden MF-4, TM-1-2-3, TS-1 ve YGS-1-6 puan türü ilk 5.001-10.000 sırada olan ve kayıt yaptıran öğrenciler, normal öğrenim süresince (İngilizce hazırlık sınıfı ve 8 dönem bölüm eğitimi) öğretim ücretinden muaf tutulur ve öğretim dönemini kapsayan (Ekim-Haziran ayları dâhil olmak üzere) 9 ay boyunca aylık 400 TL. cep harçlığından yararlandırılır. LYS ve YGS sonuçlarına göre Üniversitemiz Tam Burslu lisans programlarına yerleştirilen öğrencilerden MF-4, TM-1-2-3, TS-1 ve YGS-1-6 puan türünde ilk 10.001-15.000 sırada olan ve kayıt yaptıran öğrenciler, normal öğrenim süresince (İngilizce hazırlık sınıfı ve 8 dönem bölüm eğitimi) öğretim ücretinden muaf tutulur ve öğretim dönemini kapsayan (Ekim-Haziran ayları dâhil olmak üzere) 9 ay boyunca aylık 300 TL. cep harçlığından yararlandırılır. Burslu programlara yerleştirilen öğrencilere sağlanan burslar karşılıksızdır. Sadece öğretim ücretini kapsar. Bu programlara yerleştirilen öğrenciler Burs Yönetmeliğinde belirtilen hükümlere tabidir. Bu burslar önlisans programlarında 4 dönem program eğitimi, lisans programlarında İngilizce Hazırlık Sınıfı ve 8 dönem bölüm eğitimi süresince sınıf-ders geçme veya herhangi bir koşula bağlı olmaksızın devam eder. Üniversitemizin ücretli kontenjanlarına yerleştirilen ve ders yılı sonunda yıl sonu akademik genel not ortalaması 3,00 ve üzeri olan öğrenciler başarı durumlarına göre farklı oranlarda (1/3, %50 ve %100) başarı burslarından yararlandırılır (bk. www.atilim.edu.tr). Uzaktan Eğitim sistemiyle Türkçe eğitim veren önlisans programının yıllık ücreti 3.250 TL + KDV'dir. Öğretim ücretinin yarısı ilk kayıt sırasında, diğer yarısı ikinci dönem başlamadan akademik takvimde belirtilen tarihler arasında ödenir. Bu programlarda dersler internete dayalı uzaktan eğitim sistemiyle yürütülür. Bu programlara kayıt yaptıran öğrencilerin internete erişim için bir kişisel bilgisayar kullanma olanağına sahip olmaları gerekmektedir. Güz ve bahar dönemine ait derslerin final sınavları kampusta yapılır. Kayıt yaptıran öğrencilere yazılım ve CD-ROM eğitim paketi ücretsiz olarak verilir. Ancak ders kitapları için ayrıca ücret alınır.

- Bk. 93. Bu programı tercih edeceklerin her iki kulakta sensorineural işitme kaybı olduğuna ve iyi işiten kulakta en az 50 desibel işitme kaybı olduğuna dair sağlık kurulu raporu bulunmalıdır. Adayların bu programa yerleşebilmeleri için, YGS puan türlerinin en az birinden, 120.000 ve daha yukarı puan almış olmaları gerekmektedir.

Bir yıl süre ile Türkçe hazırlık sınıfı programı uygulanır. Hazırlık sınıfı öğretim süresi sütununda gösterilen yıllara dahil değildir. Türkçe yeterlik sınavını başarıyla tamamlayanlar doğrudan birinci sınıfa alınırlar. Bu programın hazırlık sınıfında başarısız olan öğrencilerin ilişkileri kesilmeden birinci sınıfa kayıtları yapılır, ancak bu öğrencilerin mezun oluncaya kadar üniversitece açılacak Türkçe yeterlik sınavında başarılı olmaları gerekir.

- Bk. 94. Bu programın öğretim dili Türkçe'dir. Ancak, bazı derslerde öğretim dili kısmen İngilizce'dir.
- Bk. 95. Beykent Üniversitesi'nde eğitim-öğretim ücreti tabidir. 2012-2013

eğitim-öğretim yılında yıllık ücret; Hukuk Fakültesinde 20.371 TL, uzaktan eğitim sistemi ile eğitim veren lisans bölümlerinde 4.630 TL, diğer tüm lisans programları ve yabancı dil hazırlık programında 16.899 TL ve önlisans programlarında 8.056 TL'dir. Ödemeler tercihe göre peşin veya 10 eşit taksit halinde yapılabilir. Uzaktan eğitim sistemiyle eğitim veren önlisans programlarında yıllık ücret 1.852 TL'dir. Uzaktan eğitim ödemeleri tercihe göre peşin veya 2 eşit taksit halinde (yarısı peşin, yarısı diğer dönem başında) yapılabilir. Tüm ücretlere %8 KDV dahil değildir. Peşin ödemelerde %5 indirim uygulanmaktadır. Beykent Üniversitesinin burslu programlarına yerleştirilen öğrencilere sağlanan burslar karşılıksız olup, başarı durumuna bakılmaksızın normale eğitim-öğretim süresince (lisans eğitimi için 4 yıl, önlisans eğitimi için 2 yıl) devam eder ve varsa zorunlu yabancı dil hazırlık programında geçirilecek bir yıl süreyi de kapsar. Burslu öğrenciler bir başka bölüme yatay geçiş koşullarını taşıdıkları takdirde burslu olarak geçebilirler. 2012 LYS puan sıralamasında Türkiye genelinde (Mütercim-Tercümanlık (İngilizce) ve Mütercim-Tercümanlık (Rusça) ile İngiliz Dili ve Edebiyatı Bölümleri dışında) ilk 1000'e giren, burslu veya ücretli lisans bölümlerini tercih eden, Üniversitemize ÖSYM tarafından yerleştirilen ve kesin kayıt yaptıran öğrencilere, her yıl 9 ay süreyle 800 TL nakit burs, ücretli programları tercih edip ilk 1000'e girenlere ayrıca %100 indirim uygulanacaktır. Karşılıksız olan öğretim bursları yanında nakit olarak ödenen aylık başarı bursları da karşılıksızdır. Üniversitenin burs yönergesi uyarınca bölüm/program sınıf birincileri ile Üniversitemiz bünyesindeki spor ve sanat dallarında Üniversitemiz burs yönergesi uyarınca başarı gösteren öğrencilere öğrenim ücretinden indirilmek üzere %50 oranında burslar verilmektedir. Uluslararası Bakalorya diplomasına sahip olup, Üniversitemizi tercih eden ve kesin kayıt yaptıran öğrencilere Bakalorya derecesine göre; 40 ve üstü olanlara %100, 35-40 arası olanlara %75, 30-35 arası olanlara %60, 24-30 arası olanlara %25, 23 ve aşağısı olanlara %10 oranında eğitim-öğretim ücretinden indirilmek üzere burs verilir. Beykent Eğitim Kurumlarından mezun olarak, Üniversitemizde eğitim-öğretim gören öğrencilerden, üniversite öncesi Beykent Eğitim Kurumlarında 3 tam yıl okuyanlara %25 oranında eğitim-öğretim ücretlerinden indirilmek üzere burs verilir. Diğer burs ve indirimler hakkında ayrıntılı bilgi için (bk. www.beykent.edu.tr). Uzaktan eğitim sistemiyle eğitim verilen dersler, internete dayalı uzaktan eğitim sistemiyle yürütülecektir. Programlara alınan öğrencilerin internete erişimli bir kişisel bilgisayarı kullanma olanağına sahip olmaları gerekmektedir. Bu programların güz ve bahar yarıyılına ait derslerin sınavları Üniversitemiz Yerleşkesinde yapılacaktır.

- Bk. 96. Bu programda eğitim dili hem İngilizce hem Fransızcadır. Programa başlayabilmek için öğrencilerin İngilizce yeterlilik koşullarını sağladıktan sonra (Bk.21), Fransızca yeterlilik sınavında başarılı olmaları veya Fransız hükümetince verilen DALF diploması sahibi olmaları gereklidir. Fransızca sınavında başarılı olamayan öğrenciler, eğitim programlarına başlamadan önce Fransızca Hazırlık Programı'na katılırlar. Bu öğrencilerin en çok iki yıl içerisinde Fransızca sınavından başarılı olmaları gereklidir.
- Bk. 97. KKTC üniversitelerinde öğrenim görecektir olan TC uyruklu öğrenciler, Türkiye Cumhuriyeti Yüksek Öğrenim Kredi ve Yurtlar Kurumu'nun desteklerinden yararlanabilmektedir. KKTC'de 3 aydan fazla ikamet edecek olan TC Vatandaşlarının ülkeye pasaportla giriş yapmaları gerekmektedir. Bu nedenle öğrencilerin KKTC'ye gitmeden önce Türkiye'de pasaportlarını almaları gerekir. KKTC mevzuatına göre TC uyruklu öğrencilerin ilk kayıt işlemlerinde sağlık raporlarını ibraz etmeleri istenmektedir. TC Sağlık Bakanlığına bağlı tam teşekküllü ihtisas veya üniversite hastanelerinden alınan ve tüberküloz için akciğer skopisi veya akciğer grafisi ile HIV tetkiklerini içerir sağlık raporları KKTC makamları tarafından kabul edilmektedir. KKTC üniversitelerinde öğrenim gören TC uyruklu öğrencilerin KKTC'deki sağlık hizmetlerinden yararlanmak üzere KKTC Sağlık Bakanlığının zorunlu sağlık sigortasını almaları gerekmektedir. 2012-2013 ders yılı için zorunlu sağlık sigorta ücreti asgari ücretin %10'u kadardır. KKTC'de geçerli özel sağlık sigortasına sahip olduğunu belgeleyenler ve/veya Türkiye Cumhuriyeti tarafından KKTC'de görevlendirilen kamu görevlilerinin çocukları bu uygulamadan muaftırlar.
- Bk. 98. Boğaziçi Üniversitesi'nde Başarı ve Gerekliklik kriterlerine dayalı burslar verilmektedir. 2012 ÖSYS Başarı Bursları Kapsam ve İçerikleri Boğaziçi Üniversitesi Başarı Bursları'nda Yükseköğretim Geçiş Sınavı (YGS) ve Lisans Yerleştirme Sınavı (LYS) sonucunda ilgili puan türlerinde OBP'nin 0,12 katsayısı ile çarpılması sonucu bulunan ilgili yerleştirme puanı esas alınacaktır. Boğaziçi Üniversitesi Başarı Bursları için öğrencilerin dereceye girdikleri puan türü ile yerleştikleri bölümün puan türünün aynı olması ve Boğaziçi Üniversitesi'ne 1.tercihinde yerleşmek ön koşuldur. 1. Üstün Başarı Bursu Kapsam: 2012 yılı ÖSYS'de LYS sonucunda, MF-4 puan türünde ilk 20, TM-1 puan türünde ilk 15, MF-3, MF-2, MF-1, TM-3, TM-2 ve TS-2 puan türlerinde ilk 10, DİL-1(İng), YGS-1, YGS-

2, YGS-5 ve YGS-6 puan türlerinde ilk 3 sıralamasında yer alan öğrencilere verilir. İçerik: Yılda 9 ay süreyle 400,00 TL nakit ödeme, Superdorm Öğrenci Yurdu'nda, 4 kişilik dairede tek kişilik odada konaklama, Yemek Bursu(Aylık 90,00 TL karşılığı, 9 ay süreyle), Kitap Bursu (Yıllık 400,00 TL) Kapalı Yüzme Havuzu ve Fitness Salonu'na ücretsiz üyelik (yıllık), Uluslararası değişim programlarında en az bir dönem yurt dışında okuma önceliği (uçak ücretleri karşılanarak), 2. Başarı Bursu-1 Kapsam: 2012 yılı ÖSYS'de LYS sonucunda MF-4 puan türünde ilk 21-50, TM-1 puan türünde ilk 16-30, MF-3, MF-2, MF-1, TM-2, TM-3 ve TS-2 puan türlerinde ilk 11-20 sıralamasında yer alan öğrencilere verilir. İçerik: Yılda 9 ay süreyle 350,00 TL nakit ödeme, 3.Kuzey Öğrenci Yurdu'nda konaklama, Yemek Bursu(Aylık 90,00 TL karşılığı, 9 ay süreyle), Kitap Bursu (Yıllık 400,00 TL) Kapalı Yüzme Havuzu ve Fitness Salonu'na ücretsiz üyelik (yıllık), Uluslararası değişim programlarında en az bir dönem yurt dışında okuma önceliği (uçak ücretleri karşılanarak), 3. Başarı Bursu-2 Kapsam: 2012 yılı ÖSYS'de LYS sonucunda MF-4 puan türünde ilk 51-100, TM-1 puan türünde ilk 31-100, MF-3, MF-2, MF-1, TM-2, TM-3 ve TS-2 puan türünde ilk 21-100 sıralamasında yer alan öğrencilere verilir. İçerik: Yılda 9 ay süreyle 350,00 TL nakit ödeme, 3.Kuzey Öğrenci Yurdu'nda konaklama, Kapalı Yüzme Havuzu ve Fitness Salonu'na ücretsiz üyelik (yıllık), Uluslararası değişim programlarında en az bir dönem yurt dışında okuma önceliği (uçak ücretleri karşılanarak), Boğaziçi Üniversitesi Başarı Bursları öğrencinin genel not ortalaması her dönem için 4.00 üzerinden 3.00'ün altına düşmediği sürece devam eder. Dil hazırlık okulunu bir yılda başarı ile tamamlamak önkoşuldur. Başarı Bursları Ekim-Haziran aylarında 9 ay süreyle verilir. Bir öğrenci KYK İlk 100 Bursu haricinde aynı anda üniversite içi ve dışı kaynaklı birden fazla nakdi burs alamaz. Gerekliklik Bursları: Öğrenciler ekonomik gereksinimlerine göre nakit, kitap, yemek ve yurt burslarından yararlanabilir, bu burslardan bir veya birkaçını aynı anda alabilirler. Nakdi burslar, BÜ Vakfı ve BÜ Mezunlar Derneği ile diğer vakıf/kurum/kuruluşlar tarafından karşılanmaktadır. Bir öğrenci aynı anda iki nakdi burs alamaz. Dil hazırlık okulunu bir yılda başarı ile tamamlamak önkoşuldur. Gerekliklik Bursları Ekim-Haziran aylarında 9 ay süreyle verilir. Burslarla ilgili tüm bilgilere <http://www.bursofisi.boun.edu.tr> linkinden ulaşılabilir.

- Bk. 99. Öğrenciler öğrenimlerini Demirci İlçesinde sürdürecektir.
- Bk. 100. Öğrenciler öğrenimlerini Meriç İlçesinde sürdürecektir.
- Bk. 101. Bu programa kaydolacakların eksperik mesleğini yapmaya engel teşkil eden renk körlüğü, bedensel ve ruhsal sakatlığı olmaması gerekir.
- Bk. 102. Bir yıl süreli Japonca Hazırlık Programı uygulanır. Hazırlık sınıfı, öğretim süresi sütununda gösterilen yıllara dahil değildir. Japonca yeterlik sınavını başarıyla doğrudan birinci sınıfa alınırlar.
- Bk. 103. Öğrenciler hazırlık eğitimi sırasındaki öğrenimlerini Çanakkale'de sürdürecektir.
- Bk. 104. Öğrenciler öğrenimlerini Marmaris İlçesinde sürdürecektir.
- Bk. 105. Bu programa başvurabilmek için yükseköğretim kurumunun aradığı bütün koşullara ek olarak; 1 Ocak 2012 tarihi itibariyle 24 yaşından gün almamış olmak (tashihi yaşı kabul edilmez); reşit olmayanlar için velli göstermek; erkek adaylarda 1,65 m'den, kız adaylarda 1,56 m'den uzun olmak; Beden Kütle Endeksi testi sonucunun 18,5-29,9 aralığında olması gerekir. Sağlık durumunun denizcilğe elverişli olduğunu belgeleyen, kayıt yaptıracak öğrenci adaylarının normal sağlık raporunu yerine Hudut ve Sahiller Sağlık Genel Müdürlüğü'nden "Gemiadamı Sağlık Yoklama Belgesi" alması gerekir. Adayların sağlık raporunu yapılacak olan mülakat ve beden yeterliliği testinden önce sınav komisyonlarına ibraz etmeleri, önkayıta yapılacak mülakat ve beden yeterliliği testinde başarılı olmaları, Gemiadamı Yönetmeliği'nin Gemiadamı Olabilme Koşulları ile ilgili yasal koşulları sağlamaları gerekir. Dokuz Eylül Üniversitesi Denizcilik Fakültesi Deniz Ulaştırma İşletme Mühendisliği ve Gemi Makineleri İşletme Mühendisliği bölümlerinde Beden Eğitimi zorunlu derstir. Bu programa kayıt olan öğrenciler, Dokuz Eylül Üniversitesi Denizcilik Fakültesi Öğrenci Kıyafet Yönergesine uygun üniformayı giymek zorundadır. Üniformanın temini öğrenciye aittir.
- Bk. 106. Bu programda Mesleki Yabancı Dil derslerinden biri Fransızca okutulacaktır.
- Bk. 107. TOBB Ekonomi ve Teknoloji Üniversitesine 2012-2013 eğitim-öğretim yılında kayıt yaptıracak öğrenciler için (Uluslararası Girişimcilik Bölümü hariç) öğrenim ücreti KDV dâhil 20.000.-TL'dir; iki eşit taksitte Güz ve Bahar dönemi başlarında ödenir. Uluslararası Girişimcilik Bölümüne kayıt yaptıracak öğrencilerin yurt dışında eğitim ve ortak eğitim göreceği ikinci, üçüncü ve dördüncü sınıflarda bu ücrete KDV dâhil 6.500.- Amerikan Doları ilave edilecektir. Ücretlerde Yıllık Artış: TOBB ETÜ'de eğitim ücretlerinde yapılabilecek değişiklikler yıllık TÜFE artışı ile sınırlı tutulmaktadır. Burslu kontenjanlardan kayıt yaptıran öğrencilerin bursluluk süreleri,

- hazırlık sınıfı dâhil, toplam beş akademik yıl ve ilave bir dönem ile sınırlıdır. TOBB ETÜ, öğrencinin bu süre içinde öğrenimine devam etmesi şartıyla bursun hiçbir şekilde kesilmeyeceğini, sınıf-ders geçme veya not ortalaması ve benzeri konulardan etkilenmeyeceğini taahhüt etmektedir. Yaşam Katkı Payı: Tam Burslu programlara (yetenek sınavı ile kayıt yaptıranlar hariç) yerleştirilen öğrencilere LYS'de ilgili yerleştirme puan türünden ve kayıt yaptırdığı Fakülte ve Bölüm itibarıyla 2.000.- TL'ye kadar değişen miktarlarda yaşam katkı payı ödenir. Barınma Yardımı: Ailesi Ankara'nın merkez ilçeleri dışında bulunan Tam Burslu öğrencilere (yetenek sınavı ile kayıt yaptıranlar hariç) barınma yardımı yapılır. Bu kapsamda öğrenciler, TOBB ETÜ Öğrenci Konukevinden ücretsiz olarak yararlanır. Başarı Bursu: TOBB ETÜ'ye Tam Burslu kontenjan dışında kayıt yaptıran öğrenciler, akademik yıl içinde Üniversitenin öngördüğü ders yükü şartlarını sağlamaları ve yıllık akademik ortalamalarının 3,50 ve daha yüksek olması halinde izleyen Akademik yılda eğitim ücretinden muaf tutulurlar. Ortak Eğitim: TOBB ETÜ'de eğitim üç dönemlidir. Dört yıl süreli lisans eğitimi, sekiz ders dönemi ve üç ortak eğitim döneminden oluşur. Bu kapsamda, ikinci sınıftan itibaren her yıl bir akademik dönem süresince zorunlu ortak eğitim programı uygulanır. Ortak eğitim uygulamasına katılan öğrencilere ortak eğitim süresince firmalar tarafından belirli bir ücret ödenmekte olduğundan, Tam Burslu kategoride kayıt yaptıran öğrencilere bu süredeki yaşam katkı payları ortak eğitim yapılan kurumdaki aldıkları ücretler düşülerek ödenir. Burslu Kontenjanda Tercih Kısıtı: TOBB ETÜ öğrencileri, TOBB ETÜ'den ayrılmış veya ilişkisi kesilmiş olanlar veya dört yıllık üniversite mezunu olanlar TOBB-ETÜ'deki burslu programlara yerleşmeler bile burs imkanından faydalanamazlar. Ayrıntılı Bilgi İçin: Ücret ödeme esasları, yaşam katkı payı miktarları, konukevi ücretleri ve Uluslararası Girişimcilik Bölümü programı uygulama esasları ile ilave koşulları hakkında ayrıntılı bilgiler için www.etu.edu.tr adresini ziyaret ediniz.
- Bk. 108. Bu programa başvurabilmek için Yükseköğretim Kurumu'nun aradığı bütün koşullara ek olarak; 01 Ocak 2012 tarihi itibarı ile 25 yaşından gün almamış olmak, dilinde kekemelik, pelteklik, tutukluk bulunmamak; sağlık durumunun denizcilğe elverişli olduğunu, renk körlüğü ve şaşılık bulunmadığını, her iki kulağının sağlam olduğunu, kayıt yaptıracak öğrenci adaylarının normal sağlık raporu yerine Hudut ve Sahiller Sağlık Genel Müdürlüğü'nden "Gemiadamı Sağlık Yoklama Belgesi" ibaresi taşıyan sağlık raporu almış ve yapılacak mülakat ile beden eğitimi sınavında başarılı olmak gerekir. Adayın almış olduğu "Gemiadamı Olur" ibaresi taşıyan sağlık raporunu yapılacak olan mülakat ve beden eğitimi sınavından önce sınav komisyonuna teslim etmesi gerekir. Bu programa girmeye hak kazananlardan adli sicil kaydı sorgulaması istenecektir; 31.07.2002 tarih ve 24832 sayılı Resmî Gazetede yayımlanan Gemiadamları Yönetmeliği'nin Gemiadamı olabilmek koşulları ile ilgili Madde 50- d, e, f'de yer alan yasal koşulları sağlamaları aranacaktır. "Beden Eğitimi" zorunlu derstir. Bu programa kayıt olan öğrenciler, mesleğin gerektirdiği uygun üniformayı giymek zorundadırlar. Üniformanın temini öğrenciye aittir.
- Bk. 109. Bu programı tercih edecek öğrenciler uygulamalı derslerdeki araç ve gereçleri (video kaset, fotoğraf makinesi, film, flaş, röportaj teybi gibi) kendileri temin edeceklerdir.
- Bk. 110. Kayıt için başvuracak adaylarda dilinde kekemelik, pelteklik, tutukluk bulunmamak; ön kayıтта yapılacak mülakat ve beden eğitimi sınavında başarılı olmak; sağlık durumunun denizcilğe uygun olduğunu, renk körlüğü ve şaşılık bulunmadığını, her iki kulağının arızasız olduğunu, kayıt yaptıracak öğrenci adaylarının normal sağlık raporu yerine Hudut ve Sahiller Sağlık Genel Müdürlüğü'nden "Gemiadamı Sağlık Yoklama Belgesi" ibaresini taşıyan sağlık raporu ile belgelemeleri gerekmektedir. Bu programa girmeye hak kazananlardan adli sicil kaydı sorgulaması istenecektir. Meslek Yüksekokulunda eğitim öğretim süresince öğrenciler denizcilik üniforması giymek zorundadır. Üniformanın temini öğrenciye aittir ve kesin kayıt öncesi temin edilmesi zorunludur.
- Bk. 111. Bir yıl süreli İngilizce hazırlık programı uygulanır. Hazırlık sınıfı, öğretim süresi sütununda gösterilen yıllara dahil değildir. İngilizce yeterlik sınavını başarıyla geçen öğrenciler hazırlık sınıfını başarıyla bitirenler isteğe bağlı Almanca hazırlık programında okuyabilirler.
- Bk. 112. Bu programın İngilizce Hazırlık Eğitimi Uludağ Üniversitesi Ali Osman Sönmez Kampusunda (Bursa) Yabancı Diller Yüksekokulunda verilecektir.
- Bk. 113. Bu programa başvurabilmek için yükseköğretim kurumunun aradığı bütün koşullara ek olarak; TC vatandaşı olmak, 1 Ocak 2012 tarihi itibarıyla 22 yaşından gün almamış olmak (tashih yaşı kabul edilmez) erkek adaylarda 1,65 m'den, kız adaylarda 1,60 m'den, kısa olmamak; boy uzunluğunun santimetre olarak ifade edilen değerinin son iki rakamından en çok 5 kilo fazla veya 15 kilo noksan ağırlıkta olmak, kayıt yaptıracak öğrenci adaylarının normal sağlık raporu yerine Hudut ve Sahiller Sağlık Genel Müdürlüğü'nden "Gemiadamı Sağlık Yoklama Belgesi" almak; dilinde kekemelik, pelteklik, tutukluk bulunmamak; yapılacak mülakat ve beden eğitimi sınavında başarılı olmak gerekmektedir.
- Bk. 114. Bir yıl süreli Yunanca Hazırlık Programı uygulanır. Hazırlık sınıfı öğretim süresi sütununda gösterilen yıllara dahil değildir. Yabancı dil yeterlik sınavını başarıyla geçen öğrenciler hazırlık sınıfına alınırlar.
- Bk. 115. Bir yıl süreli zorunlu Rusça Hazırlık Programı uygulanır. Bu süre öğretim süresi sütununda gösterilen yıllara dahil değildir. Rusça yeterlik sınavını başarıyla geçen öğrenciler hazırlık sınıfına alınırlar.
- Bk. 116. Bu programa başvurabilmek için yükseköğretim kurumunun aradığı bütün koşullara ek olarak; astım, bronşit, epilepsi, nefes darlığı, renk körlüğü, kekemelik, sağırılık vb. gibi biyolojik bozukluğu olmamak; histeri, marazi çarpıntı vb. psikolojik ve sinirsel hastalıklardan herhangi birine yakalanmış olmamak; herhangi bir okuldan disiplin cezası ile uzaklaştırılmı olmamak; boy uzunluğunun santimetre olarak ifade edilen değerinin son iki rakamından en çok 5 fazla veya 15 noksan kilo ağırlıkta olmak gerekir. Kayıt sırasında Meslek Yüksekokulunca öngörülen sağlık koşullarına uygunluğu, Devlet Hastanesi veya Tıp Fakültesi Hastanesinden alınacak sağlık kurulu raporu ile belgelenmek gerekir. Bu programa kayıt olacak öğrenciler okulun vereceği üniformayı giymek zorundadır. Yabancı dil eğitimi İngilizcedir.
- Bk. 117. 14 Nisan 1992 tarihinde Türkiye Cumhuriyeti Hükümeti ile Fransız Cumhuriyeti Hükümeti arasında akdedilen 1 Eylül 1992 tarihinde kanun kuvvetiyle yürürlüğe giren anlaşma uyarınca kurulan Galatasaray Eğitim ve Öğretim Kurumu, 6 Haziran 1994 tarih ve 3993 sayılı Kanunla Galatasaray Üniversitesine dönüştürülmüştür. Galatasaray Üniversitesi bir Devlet Üniversitesidir. Uluslararası anlaşma hükümleri uyarınca üniversitenin bir yükseköğretim programına kaydolmaya hak kazanan öğrenciler, ÖSYS'de bu üniversitenin aynı programı için tercih hakkı kullanamazlar.
- Bk. 118. Bu programın öğretim dili Fransızca olup, 1 (bir) yıllık "Fransızca Dil Hazırlık" sınıfı mevcuttur. Hazırlık sınıfının sonunda başarılı olan öğrenciler ile üniversite tarafından yapılan Fransızca yeterlik sınavında başarılı olan öğrenciler 4 (dört) yıllık lisans eğitimine başlarlar. Başarısız öğrenciler "Fransızca Dil Hazırlık" sınıfını tekrar ederler.
- Bk. 119. Bu programın öğretim dili Fransızca olup, 1 (bir) yıllık "Fransızca Dil Hazırlık" sınıfı mevcuttur. Bu sınıfın sonunda başarılı olan öğrenciler ile Üniversite tarafından yapılan Fransızca yeterlik sınavında başarılı olan öğrenciler bu bölüme ait 1 (bir) yıllık ikinci hazırlık "İleri Fransızca" sınıfına kayıt olurlar. Bu sürenin sonunda başarılı olan öğrenciler 4 (dört) yıllık lisans eğitimine başlarlar.
- Bk. 120. Acıbadem Üniversitesinde eğitim ücretlidir. 2012-2013 eğitim ve öğretim yılında öğretim ücreti Tıp Fakültesinde (Hazırlık sınıfı dahil) 44.000(Kırkdörtbin)TL., Sağlık Bilimleri Fakültesinin Fizyoterapi ve Rehabilitasyon Bölümü ile Sağlık Yönetimi bölümlerinde 18.000(Onsekizbin)TL., Hemşirelik Bölümünde 8.100(Sekizbin)TL., Sağlık Hizmetleri Meslek Yüksekokulunun tüm programlarında 12.000(Onikibin)TL. dir. Bu ücretlere KDV dahildir. Öğretim ücretleri iki taksitle alınacaktır. Taksitler her yarıyıl başında tahsil edilecektir. Öğretim ücretinin tamamının bir defada peşin ödenmesi durumunda %5 indirim uygulanacaktır. Bankayla eğitim ve öğretim kredi anlaşması yapılarak eğitim ve öğretim ücreti banka aracılığıyla tahsil edilecektir. Öğretim ücretlerindeki olası yıllık artışlar, bir önceki yıla göre TÜFE+ÜFE/2 oranında artış ile sınırlı tutulacaktır. Öğrencilere sağlanan burs sadece eğitim öğretim ücretini kapsamaktadır. Barınma, beslenme, ulaşım vb konular burs kapsamı dışındadır. Burslar akademik başarısızlık, disiplin cezası veya başka bir eğitim programına geçiş yapılması halinde kesilir. Hemşirelik bölümü ve Fizyoterapi ve Rehabilitasyon bölümünde staj zorunludur. Sağlık Hizmetleri Meslek Yüksekokulu öğrencilerinin yaz tatilinde hastanelerin ilgili bölümlerinde eğitim öğretim yılı sonunda yaz stajı yapmaları zorunludur. YGS ve LYS giriş sınavı sonrasında aldığı puana göre tercih yaparken Acıbadem Üniversitesi programlarını ilk üç içerisinde tercih eden ve kayıt yaptıran öğrencilere eğitim ücretinin %15 i oranında burs verilecektir. Birden fazla burs oranı almaya hak kazanan öğrenciler en yüksek olan burs oranı verilir.
- Bk. 121. Bir yıl süreli zorunlu Arapça Hazırlık Programı uygulanır. Hazırlık sınıfı, öğretim süresi sütununda gösterilen yıllara dahil değildir. Arapça yeterlik sınavını başarıyla geçen öğrenciler hazırlık sınıfına alınırlar.
- Bk. 122. Bu programa başvurabilmek için yükseköğretim kurumunun aradığı bütün koşullara ek olarak; TC vatandaşı olmak; boyu 1,65 m'den kısa olmamak; boy uzunluğunun santimetre olarak ifade edilen değerinin son iki rakamından en çok 5 fazla veya 15 noksan kilo ağırlıkta olmak; dilinde kekemelik, pelteklik, tutukluk bulunmamak; tam teşekküllü resmi bir hastaneden sürücü belgesi almaya engel olmayan bir beden yapısı ve ruh sağlığına sahip olduklarını

- belgeleyen rapor almak gerekir.
- Bk. 123. Hacettepe Üniversitesi'ne yerleştirilme puanlarına göre aşağıda belirtilen koşullarda yerleştirilen ve a) MF-1/MF-2/MF-3/MF-4 puan sıralamasında ilk 100 arasında (Mühendislik Fakültesi için MF-4 puan türünde ilk 1500 arasında), b) Diğer puan türlerinin puan sıralamalarında ilk 100 arasında yer alıp, yerleştirildikleri programları birinci sırada tercih eden öğrencilere Yükseköğretim Kredi ve Yurtlar Kurumu Genel Müdürlüğü (KYK) tarafından verilen bursların üç katı olarak kullanılacaktır. (KYK Genel Müdürlüğü'nden veya resmi, özel herhangi bir kurumdan başka bir burs almadığı takdirde). ÖSYM'nin tespit edeceği sıralamalarda, programların yerleştirilmeye esas puan türü sıralaması dikkate alınacaktır. Ayrıca bu öğrencilere, kazandıkları programların normal öğrenim süreleri boyunca çift kişilik yurt odalarında konaklama, ücretsiz üç öğün yemek ve ücretsiz ulaşım olanağı sağlanacak olup, burslar ve diğer olanaklar Üniversitemizin belirleyeceği akademik başarıya bağlı olarak devam edecektir.
- Bk. 124. Öğretim dili Almancadır.
- Bk. 125. Bir yıl süreli zorunlu Almanca Hazırlık Programı uygulanır, programın sonunda Almanca yeterli sınavını başaranların doğrudan birinci sınıfa kayıtları yapılır. Almanca Hazırlık sınıfı, öğretim süresi süresinde gösterilen yıllara dahil değildir.
- Üniversitece kabul edilen; a) Ulusal ve/veya Uluslararası yabancı dil sınavlarının birinden yine üniversitece belirlenen düzeyde başarılı olduğunu belgeleyen, b) Üniversitece öğretim yılı başında yapılacak Almanca yeterlik sınavında başarılı olanlar doğrudan birinci sınıfa alınırlar (Ayrıntılı bilgi için üniversiteye başvurunuz.).
- Bk. 126. Öğrenciler öğrenimlerini Hacettepe Üniversitesi Tıp Fakültesinde sürdüreceklidir.
- Bk. 127. Yabancı Dil Sınavına (LYS-5) Almanca, Fransızca veya İngilizce dillerinden birinden girmek zorunludur.
- Bk. 128. Öğretim dili Fransızcadır.
- Bk. 129. Biri yıl süreli zorunlu Fransızca Hazırlık Programı uygulanır, programın sonunda Fransızca yeterli sınavını başaranların doğrudan birinci sınıfa kayıtları yapılır. Fransızca Hazırlık sınıfı, öğretim süresi süresinde gösterilen yıllara dahil değildir.
- Üniversitece kabul edilen; a) Ulusal ve/veya Uluslararası yabancı dil sınavlarının birinden yine üniversitece belirlenen düzeyde başarılı olduğunu belgeleyen, b) üniversitece öğretim yılı başında yapılacak Fransızca yeterlik sınavında başarılı olanlar doğrudan birinci sınıfa alınırlar. (Ayrıntılı bilgi için üniversiteye başvurunuz.)
- Bk. 130. Öğrenciler Yabancı Dil Hazırlık Sınıfını Balcalı Kampusunda sürdüreceklidir.
- Bk. 131. Hazırlık eğitimi Ankara'da yapılacaktır.
- Bk. 132. Haliç Üniversitesi, Bizim-Lösemili Çocuklar Vakfı tarafından kurulmuş vakıf üniversitesidir. Eğitim-öğretimin ücrete tabi olduğu Haliç Üniversitesinde 2012-2013 eğitim-öğretim yılı ücretleri, Hemşirelik Yüksekokulu 12.000 TL, İngilizce Hazırlık Sınıfı 12.000 TL, Fen-Edebiyat Fakültesi; Amerikan Kültürü ve Edebiyatı Bölümü ve Matematik Bölümü için 13.500 TL, Psikoloji Bölümü için 17.000 TL, Moleküler Biyoloji ve Genetik Bölümü için 16.400 TL, Mimarlık Bölümü için 17.500 TL, Mühendislik Fakültesi; Bilgisayar Mühendisliği Bölümü, Elektrik-Elektronik Mühendisliği Bölümü ve Endüstri Mühendisliği Bölümü için 17.800 TL, İşletme Fakültesi; İşletme (Türkçe) Bölümü, Siyaset Bilimi ve Uluslararası İlişkiler ve Uluslararası Ticaret ve İşletmecilik Bölümü için 15.750 TL, Turizm İşletmeciliği Bölümü ve Halkla İlişkiler ve Tanıtım Bölümü için 15.250 TL, İşletme (İngilizce) Bölümü için 16.750 TL, Sağlık Bilimleri Yüksekokulu; Fizyoterapi ve Rehabilitasyon Bölümü, Beslenme ve Diyetetik Bölümü 13.750 TL, Ebelik Bölümü 11.000 TL, Meslek Yüksekokulu Bölümleri; Bilgisayar Teknolojisi Programı ve Elektronik Teknolojisi Programı 9.500 TL, Grafik Tasarımı Programı 9.000 TL, Lojistik Programı, Bankacılık ve Sigortacılık Programı ve Turizm ve Otel İşletmeciliği Programı 9.000 TL, İlk ve Acil Yardım Programı, Gıda Teknolojisi Programı, Yaşlı Bakım Programı ve Aşçılık Programı 9.500 TL olup, %8 KDV eğitim-öğretim ücretine dâhildir. Ücretler ¼'ü güz, ¼'ü bahar yarıyılı başlarında ödenmek şartı ile yıllık toplam 6 taksitle ödenebilir. Eğitim-öğretim ücretinde yapılabilecek yıllık artışlar, Türkiye İstatistik Kurumu tarafından belirlenen enflasyon oranları dikkate alınarak üniversitemiz yetkili kurullarının kararına istinaden yapılacaktır. Haliç Üniversitesi Burslu programlarına yerleştirilen öğrencilere sağlanan burs, sadece eğitim-öğretim ücretinin alınmaması şeklindedir. Burslar karşılıksızdır. Burslar Yabancı Dil Hazırlık Sınıfı programında geçirilecek azami bir yıllık süreyi de kapsamakta olup, öğrenci öğrenimini başarıyla devam ettirdiği sürece verilecektir. Türkiye genelinde YGS/ LYS'lerde ilk 1000 öğrenci arasında yer alan ve kayıt yaptıran öğrencilere %100, 1000-5000 arasında yer alan ve kayıt yaptıran öğrencilere %50 oranında eğitim-öğretim katkı payı verilecektir.
- Bk. 133. Işık Üniversitesi, 127 yıllık geçmişi ile Türkiye Cumhuriyeti'nin ilk Eğitim Vakfı olan, Feyziye Mektepleri Vakfı (FMV) tarafından kurulmuştur. Işık Üniversitesinde öğretim ücretlidir. Bu ücret hazırlık ve lisans programları için 2012-2013 eğitim-öğretim yılında 21.735 TL dir. Bu ücrete %8 KDV dahil değildir. Ödemelerde peşin indirimli ve taksitli seçenekler mevcuttur. Ayrıntılar "http://www.isikun.edu.tr" adresli web sitesindeki Mali İşler sayfasından öğrenilebilir. Şile Kampusunda öğrenim görecektir öğrenciler için kız ve erkek öğrenci yurtları vardır. Yurtlar ücrete tabidir. Yurtlarla ilgili genel bilgiler "http://www.isikun.edu.tr" adresli web sitesinden öğrenilebilir. Tercih sıralamasında Işık Üniversitesi'ni ilk 3 (üç) sırada yazarak Üniversiteye ücretli olarak yerleşen öğrencilerden hazırlık ve asıl öğretim süresi boyunca öğretim ücretinin %25'i alınmaz. FMV Işık Liseleri'ni bitirip, tercih sıralamasında Işık Üniversitesi'ni ilk 5 (beş) sırada yazan ve Üniversiteye ücretli olarak yerleşen öğrencilerden hazırlık ve asıl öğretim süresi boyunca öğretim ücretinin %50'si alınmaz. Şişli Terakki Lisesi'ni bitirip, tercih sıralamasında Işık Üniversitesi'ni ilk 3 (üç) sırada yazan ve Üniversiteye ücretli olarak yerleşen öğrencilerden hazırlık ve asıl öğretim süresi boyunca öğretim ücretinin %50'si alınmaz. Uluslararası Bakalorya (IB) programından diploma alan ve Işık Üniversitesi'ne ücretli olarak yerleşen öğrencilerden öğrenim ücretinin %50'si alınmaz. Verilen indirimler yabancı dil hazırlık öğretimi için iki, asıl öğretim süresi için genel not ortalamasına bağlı olmaksızın kesintisiz beş yıldır. Yukarıdaki indirimler ek olarak, Işık Üniversitesi'nin ÖSYS ile giriş aşamasında verdiği burslar ve öğrencilerin lisans öğrenimleri boyunca başvurabilecekleri başarı ve çalışma bursları da bulunmaktadır. Birden fazla maddeye göre burs ve indirim almaya hak kazanan öğrenci, yalnızca kapsam olarak en yüksek olanından yararlanır. Giriş Bursları: Işık Üniversitesinin burslu programlarına yerleşen öğrencilere sağlanan burs öğretim ücretini kapsar. Verilen burs yabancı dil hazırlık öğretimi için iki, asıl öğretim süresi için genel not ortalamasına bağlı olmaksızın kesintisiz beş yıldır. Onur Bursları: "Yüksek Onur Bursu"; ÖSYS sıralamasında ilk 1000 öğrenci içine girip Işık Üniversitesi'ni tercih eden öğrencilere verilen burstur. Bu öğrencilerden öğrenimleri süresince öğretim ücreti alınmaz, Üniversitenin yurtlarında ücretsiz kalırlar ve her yıl 9 ay boyunca kendilerine cep harçlığı verilir. Bu harçlık 2012-2013 için ayda net 500 TL dir. "Onur Bursu"; ÖSYS sıralamasında 1001-5000 öğrenci içine girip Işık Üniversitesini tercih eden öğrencilere verilen burstur. Bu öğrencilerden öğrenimleri süresince öğretim ücreti alınmaz, Işık Üniversitesi yurtlarında ücretsiz kalırlar. Başarı Bursu: Ücretli ve kısmi burslu öğrencilerden lisans öğrenimleri boyunca üstün başarı gösteren öğrencilere verilen burstur. Bu burs üniversite hazırlık sınıfı hariç her akademik yıl sonunda Üniversite Burs yönetmeliğine göre verilir. Bu bursun süresi bir (1) yıldır. Çalışma Bursu: Bu burs öğrencinin başvurusu halinde kendisine çalışması karşılığında sağlanan burstur. Bu bursu alan öğrencilere saat başı ücret ile haftada 13, ayda 52 saati geçmeyecek biçimde Üniversitenin ihtiyacı olduğu konularda kampüste çalışma olanağı sağlanır. Işık Üniversitesi'nin ayrıca Şile Liseleri öğrencilerine, Şile'den Yunanistan'a göç eden ailelerin çocuklarına verdiği burslar ve çeşitli indirimler (spor, sanat, kardeş, şehit çocuğu indirimleri) vardır. Ayrıntılı bilgi "http://www.isikun.edu.tr" adresli web sitesindeki Burs Yönergesinden alınabilir.
- Bk. 134. Bu programa yerleştirilen ve bu programın puan türünde ilk 1000'e giren adaylara, 8 ay süre ile aylık 500 TL karşılıksız Akdeniz Tıp Eğitim Bursu verilecektir. Bu öğrencilerin seneye kayıt olmaksızın, her yıl tıp dersleri not ortalamalarının en az %80 olması halinde, eğitim süreleri boyunca bursları devam edecektir.
- Bk. 135. Bu programa başvurabilmek için yükseköğretim kurumunun aradığı bütün koşullara ek olarak; 1 Ocak 2012 tarihi itibariyle 22 yaşından gün almamış olmak (tashihi yaşı kabul edilmez); evli veya dul olmamak; reşit olmayanlar için veli göstermek; boyu erkek ve kız öğrencilerde 1,65m'den az olmamak, boy uzunluğunun santimetre olarak ifade edilen değerinin son iki rakamından en çok 5 fazla veya 15 noksan kilo ağırlıkta olmak; dilinde kekemelik, pelteklik, tutukluk bulunmamak; ön kayıta yapılacak mülakat ve beden eğitimi sınavında başarılı olmak; sağlık durumunun denizcilğe elverişli olduğunu, renk körlüğü ve saçlılık bulunmadığını, her iki kulağının arızasız olduğunu, kayıt yaptıracak öğrenci adaylarının normal sağlık raporu yerine Hudut ve Sahiller Sağlık Genel Müdürlüğü'nden "Gemiadamı Sağlık Yoklama Belgesi" ibaresi taşıyan sağlık raporu alarak kesin kayıta belgelemek gerekir. Bu programa girmeye hak kazananlardan yaptırılacak soruşturmada tutum ve davranışları ile yasadışı siyasi, yıkıcı, irticai, bölücü, ideolojik görüşleri benimsememiş, bu gibi faaliyetlerde bulunmamış veya karışmamış olması, herhangi bir suçtan dolayı mahkûm olmamış ve başvuru tarihinde hakkında soruşturma kamu davası ile taksirli suçlar hariç bahsi bir ceza davası açılmamış olması koşulu aranacaktır. İTÜ Denizcilik Fakültesi kız ve erkek karma eğitim-öğretim yapan İstanbul Teknik Üniversitesine bağlı İngilizce Hazırlık Sınıfı haric, üniformalı bir fakültedir. Üniformaların temini öğrenciye aittir.

- Bk. 136. Öğrenciler eğitimlerini Van ili Merkez Kampus'taki Fen-Edebiyat Fakültesinde sürdürmektedirlerdir
- Bk. 137. 2012 yılında yapılan YGS ve LYS sonucunda MF3 ve MF4 puan türünde OBP'nin 0.12 katsayısı ile çarpılması sonucu bulunan Y-MF3 ve Y-MF4 puanı esas alınarak aşağıda verilen derecelere giren ve İTÜ'yu 1. sırada tercih edip İTÜ lisans programına kayıt yaptıran öğrencilere 4 yıl süreyle başarı derecelerine göre çeşitli miktarda "İTÜ Başarı Ödülü" verilecektir. İTÜ Başarı Ödülü İngilizce Hazırlık Dönemini de kapsamaktadır.
- 1-50 arası: 9 ay süreyle ayda 1000 TL, 51-100 arası: 9 ay süreyle ayda 750 TL verilecek; ayrıca, bu öğrencilere; 1 diz üstü bilgisayar, İTÜ ARI-TEKNOKENT'te şirket açma önceliği, öğrenim süresince Gölet veya Gümüşsuyu'nun yüksek standartlı yurtlarında ücretsiz konaklama olanağı; 101-200 arası: 9 ay süreyle ayda 350 TL, öğrenim süresince İMKB ve Ayazağa standart yurtlarında ücretsiz konaklama olanağı; 201-500 arası: 9 ay süreyle ayda 200 TL, İstanbul dışında ikamet eden öğrencilere öğrenim süresince İMKB ve Ayazağa standart yurtlarında %50 indirimli konaklama olanağı Koşul*lu olarak sağlanacaktır. Koşul*: Başarı ve yurt ödülü her eğitim-öğretim yılı sonunda öğrencinin genel not ortalamasının 4.00 üzerinden 3.00'in altına düşmesi durumunda kesilir. 501-2000 arası: İstanbul dışında ikamet eden öğrencilere İTÜ yurtlarında kayıt önceliği hakkı. 2012 yılında yapılan YGS ve LYS sonucunda MF1 ve MF2 puan türünde OBP'nin 0.12 katsayısı ile çarpılması sonucu bulunan Y-MF1 ve Y-MF2 puanı esas alınarak aşağıda verilen dereceye giren ve İTÜ'yu 1. sırada tercih edip İTÜ lisans programına kayıt yaptıran öğrencilere 4 yıl süreyle başarı derecesine göre belirtilen miktarda "İTÜ Başarı Ödülü" verilecektir. İTÜ Başarı Ödülü İngilizce Hazırlık Dönemini de kapsamaktadır. 1-20 arası: 9 ay süreyle ayda 500 TL, 1 diz üstü bilgisayar, İTÜ ARI-TEKNOKENT'te şirket açma önceliği, öğrenim süresince Gölet'in yüksek standartlı yurtlarında ücretsiz konaklama olanağı Koşul*lu olarak sağlanacaktır. Koşul*: Başarı ve yurt ödülü her eğitim-öğretim yılı sonunda öğrencinin genel not ortalamasının 4.00 üzerinden 3.00'in altına düşmesi durumunda kesilir.
- İTÜ Sporcu Ödülü (2012-2013 öğretim yılı) İTÜ'de faaliyet gösteren branşlarda, branşlara ayrılan toplam 10 kişilik kontenjan dahilinde; branşında milli sporcu, milli hazırlık kampına çağrılmış veya takım sporlarında bir takımın yıldız, genç veya A takımı seviyelerinde oynamış olan ve İTÜ'deki ilgili branş hocasının yapacağı öneri doğrultusunda, üniversiteye giriş puanı göz önünde bulundurularak, ferdî veya takım sporlarında yer alacak öğrencilere; 9 ay süreyle ayda 200 TL, İstanbul dışında ikamet eden öğrencilere İTÜ yurtlarında kayıt önceliği hakkı Koşul: Öğrenci ilgili branşta İTÜ'de üniversite takımında yer alarak düzenli faaliyetlere katılacaktır. Ayrıca; İTÜ Rektörlüğü, İTÜ Vakıfları, özel kişi ve kurumlar tarafından desteklenen ödül programı çerçevesinde öğrencilerine çeşitli düzeylerde yurt, yemek ve gereksinim yardımları sağlamaktadır. Burslar 7 -12 ay süre ile nakit (ihtiyaç), yemek bursları şeklinde olup miktarları aylık 80 – 1000 TL arasında değişmektedir. Burslara başvuru yapmak isteyen öğrencilerin fakültelerinin öğrenci işlerine başvurmaları gerekmektedir. Burslarla ilgili ayrıntılı bilgi Burs Ofisi web sitesinden, Fakülte / Enstitü Öğrenci İşlerinden elde edilebilir. Ayrıca üniversitemizde Öğrenci Asistanlık uygulaması bulunmaktadır. (Öğrenci Asistanlık ile ilgili olarak ayrıntılı bilgiyi üniversitemizden ediniz.)
- Bk. 140. Bu programa başvurabilmek için yükseköğretim kurumunun aradığı bütün koşullara ek olarak; 1 Temmuz 2012 tarihi itibarıyla 21 yaşından gün almamış olmak (tashihi yaşı kabul edilmez); reşit olmayanlar için velli göstermek; boyu erkek öğrencilerde 1,66 m'den, kız öğrencilerde ise 1.60 m'den az olmamak; boy uzunluğunun santimetre olarak ifade edilen değerinin son iki rakamından en çok 5 fazla veya 15 noksan kilo ağırlıkta olmak; dilinde kekemelik, peltelik, tutukluk bulunmamak; yapılacak mülakat ve beden yeterliliği sınavlarında başarılı olmak; KTÜ Sürmene Deniz Bilimleri Fakültesince öngörülen diğer sağlık koşullarına uygunluğunu, kayıt yapılacak öğrenci adaylarının normal sağlık raporu yerine Hudut ve Sahiller Sağlık Genel Müdürlüğü'nden "Gemiadamı Sağlık Yoklama Belgesi" ile belgelemek gerekir. Sağlık raporu formları, KTÜ Öğrenci İşleri Daire Başkanlığı'ndan alınabilir veya www.ktu.edu.tr/duim/bolum/web/sayfasından indirebilir. Bu programa girmeye hak kazananlardan yapılacak soruşturmada tutum ve davranışları ile yasadışı siyasi, yıkıcı, irticai, bölücü, ideolojik görüşleri benimsememiş, bu gibi faaliyetlerde bulunmamış veya karışmamış olması, herhangi bir suçtan dolayı mahkum olmaması, şahsı hakkında soruşturma ya da kamu davası ile ceza davası açılmamış olması, yapılacak arşiv araştırmalarının olumlu sonuçlanması koşulu aranacaktır. Öğrenciler Hazırlık Sınıfından sonra üniforma giymek zorundadırlar. Üniformalarının temini öğrencilere aittir.
- Bk. 141. Bu programa yerleştirilen öğrenciler Hazırlık Sınıfındaki öğrenimlerini Trabzon'daki Merkez Kanuni Kampusunda sürdürmektedirlerdir.
- Bk. 142. Koç Üniversitesi'nde eğitim-öğretim ücretine tabidir. 2012-2013 ders yılında yerleştirilen öğrenciler için eğitim-öğretim ücreti Tıp Fakültesi dışındaki programlar için KDV dâhil 33.500 TL'dir; Tıp Fakültesi 2012-2013 ders yılı eğitim-öğretim ücreti KDV dâhil 46.200 TL'dir. Yıllık ücretlerin yarısı Güz Dönemi öncesinde, geri kalanı Bahar Dönemi öncesinde üniversite tarafından duyurulan tarihlerde ödenir. Yurtlar ücretlidir. Koç Üniversitesinde burslar karşılıksız olup normal eğitim-öğretim süresince devam eder. Bu süre Yabancı Dil Hazırlık Programı okuyacak öğrenciler için Hazırlık Programı süresi artı dört yıl (Tıp Fakültesi için Hazırlık Programı süresi artı altı yıl); Hazırlık Programı'nda okumadan birinci sınıftan başlayan öğrenciler için dört yıldır (Tıp Fakültesi için altı yıldır); çift anadal yapan öğrenciler için burs süresi Hazırlık Programı artı beş yıldır (Tıp Fakültesi için Hazırlık Programı süresi artı yedi yıldır). Derslere devamlılık gösteren öğrenciler akademik başarısızlıktan dolayı yukarıda belirtilen sürelerin dolmasından önce burs kaybı yaşamazlar. Koç Üniversitesi programlarına burslu olarak yerleştirilen öğrenciler Üniversitenin başka bir programına yatay geçiş yaptıklarında burs hakları devam edebilir. Herhangi bir burs kontenjanından Koç Üniversitesi'nin bir lisans programına yerleşip bu programı tamamlamış veya ayrılmış olanlar tekrar Koç Üniversitesi lisans programlarına yerleştikleri takdirde ikinci kez herhangi bir burs imkânından yararlanamazlar. Eğitim-öğretim, yurt ücretleri ve burslar her yıl Müttevelli Heyeti tarafından, maliyet artışları ile o yılın Üniversite bütçesi göz önünde tutularak saptanır. Başarı Bursları: Koç Üniversitesi'nin tam burslu programlarına yerleştirilen öğrencilere sağlanan burs; (a) eğitim-öğretim ücretini, (b) masraflarına katkı olarak 10 ay süreyle aylık burs desteğini, (c) öğrencilerin yurtlarda ücret ödemediği takdirde ikinci kez herhangi bir burs imkânından yararlanamazlar. Eğitim-öğretim, yurt ücretleri ve burslar her yıl Müttevelli Heyeti tarafından, maliyet artışları ile o yılın Üniversite bütçesi göz önünde tutularak saptanır. Başarı Bursları: Koç Üniversitesi'nin tam burslu programlarına yerleştirilen öğrencilere sağlanan burs; (a) eğitim-öğretim ücretini, (b) masraflarına katkı olarak 10 ay süreyle aylık burs desteğini, (c) öğrencilerin yurtlarda ücret ödemediği takdirde ikinci kez herhangi bir burs imkânından yararlanamazlar. Eğitim-öğretim, yurt ücretleri ve burslar her yıl Müttevelli Heyeti tarafından, maliyet artışları ile o yılın Üniversite bütçesi göz önünde tutularak saptanır. Başarı Bursları: Koç Üniversitesi'nin tam burslu programlarına yerleştirilen öğrencilere sağlanan burs; (a) eğitim-öğretim ücretini, (b) masraflarına katkı olarak 10 ay süreyle aylık burs desteğini, (c) öğrencilerin yurtlarda ücret ödemediği takdirde ikinci kez herhangi bir burs imkânından yararlanamazlar. Eğitim-öğretim, yurt ücretleri ve burslar her yıl Müttevelli Heyeti tarafından, maliyet artışları ile o yılın Üniversite bütçesi göz önünde tutularak saptanır. Başarı Bursları: Koç Üniversitesi'nin tam burslu programlarına yerleştirilen öğrencilere sağlanan burs; (a) eğitim-öğretim ücretini, (b) masraflarına katkı olarak 10 ay süreyle aylık burs desteğini, (c) öğrencilerin yurtlarda ücret ödemediği takdirde ikinci kez herhangi bir burs imkânından yararlanamazlar. Eğitim-öğretim, yurt ücretleri ve burslar her yıl Müttevelli Heyeti tarafından, maliyet artışları ile o yılın Üniversite bütçesi göz önünde tutularak saptanır.

Uluslararası Bakalorya (IB), Matura ve Abitur diplomalarından birine sahip olan öğrencilerden diploma notu %25 burs indirimine için yeterli olanlar veya Fransız Bakalorya sınavı notu en az 16 olan öğrenciler kayıt sırasında belirlenmeleri durumunda ve birinci yılın sonunda genel not ortalamalarının en az 2.80 olması koşuluyla, aynı puan türünden başka bir bölüme geçiş yapabilmektedirler (Tıp Fakültesi'ne geçiş sadece MF-3 puan türü ile öğrenci kabul eden programlardan ve en az 3.00 not ortalaması ile yapılabilir.) Üniversitemize bursuz olarak yerleştirilen öğrencilerden herhangi birinin, ailesinin durumunda ciddi bir olumsuz mali değişiklik olduğu takdirde, çok sınırlı sayıda öğrenciye Burs Komitesi'nce tam veya kısmi ihtiyaç bursu verilebilir. Üniversiteye yeni giren öğrenciler ilk yıllarını tamamlamadık ya bursları yararlanamazlar. Burslarla ilgili ayrıntılı bilgilere üniversitenin internet adresinden ulaşılabilir.

- Bk. 143. Koç Üniversitesi Hemşirelik Yüksekokulunda 2012-2013 ders yılında eğitim-öğretim ücreti KDV dâhil 8.000 TL'dir. Yıllık ücretin yarısı Güz Dönemi öncesinde, geri kalanı Bahar Dönemi öncesinde üniversite tarafından duyurulan tarihlerde ödenir. Burslu olarak yerleştirilen öğrencilere sağlanan burs; (a) eğitim-öğretim ücretini (b) yurtlarda ücret ödemedik kalmayı, (c) masraflarına katkı olarak, koşulları sağlayan öğrencilere, 10 ay süreyle ayda 300 TL burs desteğini ve ders günlerinde her gün iki öğün yemeği kapsamaktadır. Burslar karşılıksız olup, normal eğitim-öğretim süresince devam eder. Hemşirelik Yüksekokulunda eğitim-öğretim ve yurt olanakları Nişantaşı kampusunda yer almaktadır. Daha önce tam veya destek burslu kontenjandan Koç Üniversitesi'nin bir lisans programına yerleşip bu programı tamamlamış veya ayrılmış olanlar tam veya destek burslu öğrenimden yararlanamazlar. Eğitim-öğretim, yurt ücretleri ve burslar her yıl Mütevelli Heyeti tarafından, maliyet artışları ile o yılın Üniversite bütçesi göz önünde tutularak saptanır. Yurtlar ücretlidir.

- Bk. 144. Maltepe Üniversitesinde eğitim ücreti tabidir. Tıp Fakültesi 26.490,00 TL, Eğitim Fakültesi 16.300,00 TL, diğer fakülteler 19.950,00 TL, Hemşirelik Yüksekokulu 7.650,00 TL, Meslek Yüksekokulu programları 10.885,00 TL., Uzaktan Eğitim Lisans programları 5.000 TL'dir (Uzaktan Eğitim programlarına yerleşen öğrencilerin internete erişimli bir kişisel bilgisayar kullanma olanağına sahip olmaları gerekir. Dönem sonu sınavları kampüste yapılır.). Bu ücretlere KDV dahildir. Yıllık öğrenim ücreti ödemeleri, Üniversite tarafından ilan edilen anlaşmalı bankanın açacağı taksitli kredi hesabı prosedürüne uygun sözleşme düzenlenerek yapılır. Kayıt sırasında alınacak peşinattan sonra kalan öğrenim ücreti Ekim-Mayıs ayları arasında sekiz taksitte ödenir. Öğrenim ücretinin tamamının kayıt anında peşin ödenmesi halinde % 5 indirim uygulanır. Her yıl için öğrenim ücreti Mütevelli Heyeti tarafından yeniden belirlenip, akademik yıl başlamadan ilan edilir. Tüm öğrenciler giriş yıllarına bakılmaksızın, o akademik yıl için açıklanan öğrenim ücretine ve ödeme koşullarına uymakla yükümlüdür. Ancak sonraki yıllarda öğrenim ücretine yapılacak artışlar, bir önceki yılın enflasyon ((TÜFE+ÜFE)/2) oranını geçemez.

Üniversitemizin "Burslu" kontenjanlarına yerleşen öğrencilere sağlanan burs karşılıksızdır. Öğrenim ücretinin dışında kalan barınma, beslenme, kitap vb. ücretler öğrenci tarafından karşılanır. Verilen burs; zorunlu yabancı dil hazırlık öğrenimini şart koşan ve eğitim dili İngilizce olan bölümler için bir yılı ve normal öğrenim süresini (önlisans programlarında 2 yıl, lisans programlarında 4 yıl, tıp fakültesinde 6 yıl) kapsamaktadır. Hazırlık sınıfı isteğe bağlı (eğitim dili Türkçe olan) bölümlerde ise burs süresi; sadece hazırlık sınıfı dışındaki öğrenim süresini kapsamaktadır. Bu süre zarfında herhangi bir yarıyıl sonunda, genel ağırlıklı not ortalaması (GANO) 4.00 üzerinden 2.00'nin altına düşen burslu öğrenci uyarılır. Bu öğrencinin GANO'su bir sonraki dönem sonunda, 2.00'nin altında kalırsa bursu kesilir. Burs kesilen öğrenci, GANO'sunu 2.00 ve üzerine çıkardığı ilk yarıyıl sonrasında tekrar burs almaya hak kazanır. Disiplin cezası alan öğrencilerin bursları, bir daha bağlanmamak üzere kesilir. Ücretler, burslar ve öğrenci evleriyle ilgili ayrıntılı bilgiye üniversitenin www.maltepe.edu.tr internet adresinden ulaşılabilir.

- Bk. 145. Bu programa alınacak öğrencilerin internete erişimli bir kişisel bilgisayar kullanma olanağına sahip olmaları gerekir. Bu programa alınacak öğrencilere örgün ve uzaktan eğitim olmak üzere karma eğitim verilecektir. Derslerin uygulanışı biçimleri, gün ve saatleri ile ara sınavlar ve yarı yıl sonu sınavlarının uygulanması ile ilgili ayrıntılı bilgi üniversiteden edinilmelidir.

- Bk. 146. 2012 yılı ÖSYS'de LYS sonuçlarında yerleştirme puanına göre MF, TM, TS ve DİL puan türlerinin herhangi birinde ilk 3 dereceye ve YGS sonucunda yerleştirme puanına göre YGS puan türünün herhangi birinde ilk 3 dereceye girecek ODTÜ'de bir lisans programını tercih eden öğrenciler, ODTÜ Vakfı Üstün Başarı Bursu almaya hak kazanacaktır. Üstün Başarı Bursu, 2012-2013 eğitim öğretim yılında 9 ay süreyle aylık 725 TL ödenmesini, bir adet dizüstü bilgisayar, tek kişilik yurt odalarında ücretsiz konaklamayı, katkı payı muafiyeti ve her dönem ODTÜ Kitaplığından 500 TL karşılığı

kitap desteği olmak üzere eğitim desteğini ve gidış dönüş uçak bileti de dahil olmak üzere bir defaya mahsus olarak yurtdışında staj yapma veya uluslararası değişim programlarında en az bir dönem yurtdışında okuma önceliğini kapsamaktadır. Üstün Başarı Bursunu almaya hak kazanan öğrenciler, dereceye girdikleri puan türü ile kayıt oldukları programın puan türü farklı da olsa burs almaya hak kazanırlar. Üstün Başarı Bursu karşılıksız olup İngilizce Hazırlık programında geçirilebilecek süre ile lisans programında geçirilecek 4 yılı kapsar. 2012 yılı ÖSYS'de LYS sonuçlarında yerleştirme puanına göre MF ve TM puan türlerinin herhangi birinden ilk 100 dereceye, TS ve DİL türlerinin herhangi birinden ilk 50 dereceye ve YGS sonucunda yerleştirme puanına göre YGS puan türünün herhangi birinde ilk 50 dereceye girecek ODTÜ'de bir lisans programını tercih eden öğrenciler, ODTÜ Vakfı Başarı Bursu almaya hak kazanacaktır. Başarı Bursu, 2012-2013 eğitim öğretim yılında 9 ay süreyle aylık 500 TL ödenmesini, bir adet dizüstü bilgisayar, dört kişilik yurt odalarında ücretsiz konaklamayı, katkı payı muafiyetini ve her dönem ODTÜ Kitaplığından 500 TL karşılığı kitap desteğini kapsamaktadır. Başarı Bursunu almaya hak kazanan öğrenciler, dereceye girdikleri puan türü ile kayıt oldukları programın puan türünün aynı olması durumunda burs almaya hak kazanırlar. Başarı Bursu karşılıksız olup İngilizce Hazırlık programında geçirilebilecek süre ile lisans programında geçirilecek 4 yılı kapsar. Üstün Başarı Bursu ile Başarı Bursunun her ikisini de almaya hak kazanan öğrencilere sadece Üstün Başarı Bursu verilecektir. Üstün Başarı ve Başarı Bursunu almaya hak kazanacak öğrencilerin sıralamasının belirlenmesinde, ÖSYM tarafından bir mesleğe yönelik program uygulamayan ortaöğretim kurumlarından mezun olan adayların ilgili yükseköğretim programlarına yerleştirilmesinde kullanılan yöntem esas alınarak hesaplanan OBP'nin sınav puanına eklenmesiyle elde edilen yerleştirme puanı temel alınacaktır. ODTÜ'ye aşağıdaki koşullarda yerleştirilen ve Ankara dışında ikamet etmekte olanlardan (a) MF puan türüne göre öğrenci alan programlara yerleştirilen öğrencilerden MF puan sıralamasının herhangi birinde yerleştirme puanına göre ilk 4.000 öğrenci arasında yer alan, (b) TM puan türüne göre öğrenci alan programlara yerleştirilen öğrencilerden TM puan sıralamasının herhangi birinde yerleştirme puanına göre ilk 500 öğrenci arasında yer alan, (c) TS puan türüne göre öğrenci alan programlara yerleştirilen öğrencilerden TS puan sıralamasının herhangi birinde yerleştirme puanına göre ilk 300 öğrenci arasında yer alan, (d) DİL puanına göre öğrenci alan bölümlere yerleştirilen öğrencilerden DİL puan sıralamasının herhangi birinde yerleştirme puanına göre ilk 100 öğrenci arasında yer alan, e) TÜBİTAK tarafından düzenlenen bilim olimpiyatlarında ilk 3 dereceye giren öğrenciler ODTÜ öğrenci konukevine veya ODTÜ yurtlarına ücreti karşılığı "sıralamasız" olarak kabul edileceklerdir. ODTÜ Vakfı ve ODTÜ Mezunlar Derneği ekonomik zorluklar nedeniyle eğitimini sürdürmekte zorlanan öğrencilere destek olmaktadır. 2012-2013 eğitim öğretim yılında Başarı Bursları dahil yaklaşık 80 çeşit burs ve yardımdan yaklaşık 3.500 öğrencinin yararlanması beklenmektedir. Burs ve yardımlar 9-12 ay süre ile nakit, yurt ve yemek yardımları şeklinde olup miktarları 2011-2012 eğitim öğretim yılı için aylık 80-500 TL arasında değişmektedir. Burs ve yardımlardan ihtiyacı olan öğrenciler, öğrenimlerini başarı ile sürdürdükleri sürece yararlanabilmektedirler. Bazı öğrenciler ekonomik gereksinimlerine göre nakit, yurt ve yemek yardımlarının tamamından yararlanabilmektedir. Burs ve yardımlara başvurular kayıt sırasında yapılmaktadır. Ayrıntılı bilgiler ODTÜ'ye kazanan öğrencilere posta ile gönderilmekte, ayrıca, <http://www.tanitim.metu.edu.tr/> internet adresinde sunulmaktadır.

- Bk. 147. 2012 yılı lise ve dengi okul mezunu olarak ODTÜ'de Matematik, Fizik, Kimya, Biyoloji veya Moleküler Biyoloji ve Genetik programlarından birine ilk tercihi olarak yerleştirilen ve yerleştirildiği programın MF puan türünün yerleştirme puanı sıralamasında ilk 500 öğrenci arasında yer alan öğrencilere ODTÜ Vakfı Temel Bilim Başarı Bursu verilecektir. Burs, 2012-2013 eğitim öğretim yılı için 9 ay süreyle ayda 350 TL ödemeyi kapsamaktadır. Burs karşılıksız olup İngilizce Hazırlık programında geçirilecek 1 yıl ile lisans programında geçirilecek 4 yılı kapsamaktadır. Başarı Bursu ile Temel Bilim Başarı Bursunun her ikisini de almaya hak kazanan öğrencilere sadece Başarı Bursu verilecektir. Temel Bilim Başarı Bursunu almaya hak kazanacak öğrencilerin sıralamasının belirlenmesinde, ÖSYM tarafından bir mesleğe yönelik program uygulamayan ortaöğretim kurumlarından mezun olan adayların ilgili yükseköğretim programlarına yerleştirilmesinde kullanılan yöntem esas alınarak hesaplanan OBP'nin sınav puanına eklenmesiyle elde edilen yerleştirme puanı temel alınacaktır.

- Bk. 148. Sabancı Üniversitesinde eğitim ücreti tabidir. 2012-2013 akademik yılında tüm programlar için KDV dahil yıllık öğrenim ücreti 33.000 TL'dir. Öğrenim ücretinin yarısı ilk kayıt sırasında ve diğer yarısı da ikinci dönem kayıtları sırasında ödenmektedir. 2012-2013 akademik yılında, üniversite yönetimi tarafından belirlenen koşullar çerçevesinde banka ile kredi sözleşmesi yapmak koşuluyla,

sadece öğrenim ücreti ödemelerinde ilk üçü birinci (güz) dönem diğer üçü ise ikinci (bahar) dönem olmak üzere toplam altı eşit taksit olanağı sağlanmaktadır. Üniversitenin yurtlarında kalmak isteyenler için 2012-2013 akademik yılında dönem başına iki kişilik oda ücreti kişi başına 3000 TL, dört kişilik oda ücreti kişi başına 1950 TL olup yurt ücretleri dönem başlarında peşin olarak ödenir. Mühendislik ve Doğa Bilimleri Programları: Bilgisayar Bilimi ve Mühendisliği, Biyoloji Bilimleri ve Biyomühendislik, Elektronik Mühendisliği, Malzeme Bilimi ve Mühendisliği, Mekatronik Mühendisliği, Üretim Sistemleri Mühendisliği lisans derecelerini; Sanat ve Sosyal Bilimler Programları: Ekonomi, Uluslararası Çalışmalar, Toplum ve Siyasal Bilimler, Görsel Sanatlar ve Görsel İletişim Tasarımı, Kültürel Çalışmalar, lisans derecelerini; Yönetim Bilimleri Programları: Yönetim Bilimleri lisans derecesini kapsamaktadır. Öğrencilerden, yerleştirildikleri programa kayıt yaptırırken ilgi duydukları lisans diploma programını belirtmeleri istenecektir. Esas öğrenim görmek istenen lisans diploma programı ise ikinci sınıfın sonunda öğrencilerin istekleri doğrultusunda kesinleştirilecektir.. Ancak, ÖSYM tarafından yapılan merkezi sınavla bir puan türü ile ortak programlara yerleştirilen öğrencinin ortak eğitimi başarı ile tamamladıktan sonra, aynı yükseköğretim kurumu içinde farklı puan türü ile öğrenci kabul eden diploma programlarına geçişleri, Yükseköğretim Kurumlarında Önlisans ve Lisans Düzeyindeki Programlar Arasında Geçiş, Çift Anadal, Yan Dal ile Kurumlararası Kredi Transferi Yapılması Esaslarına İlişkin Yönetmeliğinin kurum içi yatay geçiş hükümlerine göre yapılır. Yabancı dil hazırlık ve muafiyet sınavı bilgilerine ve Diller Okulundaki eğitim ve öğretim esaslarına ilişkin diğer bilgilere Üniversitenin resmi internet sayfasından ulaşılabilmektedir. Tam Burslu öğrenciler yerleştirildikten sonra, aşağıdaki koşullara göre ilave burs olanaklarına sahip olabilirler: (a) Tam Bursla yerleştirildiği puan türündeki LYS sıralamasında ilk 2000 içinde yer alanlara, "Onur Bursu" kapsamında ayrıca; 9 ay süre ile ayda 400 TL nakit ödeme ve Üniversite yurdunda kalmak isteyenlere 4 kişilik odada ücretsiz kalma olanağı sağlanır. b) Tam Bursla yerleştirildiği puan türündeki LYS sıralamasında ilk 700 içinde Sanat ve Sosyal Bilimler programlarına yerleşenlere, "Üstün Başarı Metin Sabancı Bursu" kapsamında ayrıca; 9 ay süre ile ayda 450 TL nakit ödeme ve Üniversite yurdunda kalmak isteyenlere 2 kişilik odada ücretsiz kalma olanağı sağlanır. (c) Tam Bursla yerleştirildiği puan türündeki LYS sıralamasında ilk 500 içinde Mühendislik ve Doğa Bilimleri programları ile -Yönetim Bilimleri programlarına yerleşenlere, "Üstün Başarı Sakıp Sabancı Bursu" kapsamında ayrıca 9 ay süre ile ayda 500 TL nakit ödeme ve Üniversite yurdunda kalmak isteyenlere 2 kişilik odada ücretsiz kalma olanağı sağlanır. Tam Burs ile yerleştirilip birden fazla bursun koşullarını sağlayanlar, en yüksek kapsamlı burstan faydalanırlar. %50 Burslu öğrenciler yerleştirildikten sonra, aşağıdaki koşullara göre ilave burs olanaklarına sahip olabilirler: (a) Yarım Bursla yerleştirildiği puan türündeki LYS sıralamasında ilk 4000 içinde yer alan veya Uluslararası Bakolarya (IB) diploma notu 32 ve üstü; veya ABİTUR diploma notu 2 ve altında olan; veya MATURA diploma notu 2 ve altında olan; veya MATURITA diploma notu 80 ve üstünde olan öğrencilerin bursu, "Yüksek Başarı Bursu" kapsamında, yıllık öğrenim ücretinin 3/4'ünden muafiyete yükseltir. (b) Yarım Bursla yerleştirildiği puan türündeki LYS sıralamasında ilk 6000 içinde yer alanlara, "Türkan Sabancı Bursu" kapsamında ayrıca; 9 ay süre ile ayda 350 TL nakit ödeme sağlanır. Üniversitemize ÖSYM ile yerleştiği tarihte şehit çocuğu olan, yerleştirildiği puan türündeki LYS sıralamasında ilk 100.000 de olması kaydıyla burslu ya da burssuz olarak kayıt yapacak lisans öğrencilerinden gerekli koşulları sağladığını belgeleyenlere, Şehit Çocukları Bursu verilir. Tercih öncesi adayların belgelerini üniversiteden yazılı olarak teyit ettirmeleri gerekmektedir. Şehit Çocukları Bursu, Onur Bursu kapsamındadır. Burslar karşılıksızdır. Öğrenciler, derslere kayıtlı olarak öğrenimine devam ettiği ve disiplin cezası almadığı takdirde, üniversiteye ilk girişte sağlanan burslar normal öğrenim süresince kesintisiz devam eder ve uzatılmaz. Normal öğrenim süresi; Diller Okulu'nda geçirilebilecek bir yıllık veya bir dönemlik süreyi de kapsamak üzere; öğrenimine Diller Okulu'ndan başlayan öğrenciler için 5 yıldır, doğrudan birinci sınıfa başlayan öğrenciler için ise 4 yıldır. Akademik başarısızlığa bağlı olarak herhangi bir burs kaybı yaşanmaz. Burslar kapsamında edinilen yurt hakkını kullanmak istemeyen öğrencilere bunun yerine; hak etmiş olduğu yurt ücretinin 2/3'ü kadar nakit ödeme, güz ve bahar dönemleri başında yapılır. Öğrenim esnasındaki burs olanakları ve diğer bilgiler, www.sabanciuniv.edu internet sayfasında sunulmaktadır.

- Bk. 149. Öğrenciler öğrenimlerini Hendek İlçesinde sürdürecektlerdir.
Bk. 150. Bu bölüme kayıt olacak öğrenciler FH Bochum Üniversitesi ile yapılan anlaşma gereği yeterli düzeyde Almanca bilmeleri halinde 3. sınıfı bu üniversitede okuyabilecekler ve başarılı olmaları durumunda da hem Kocaeli Üniversitesinden hem de FH Bochum

Üniversitesinden diploma alma imkanına sahip olabileceklerdir.

- Bk. 151. Öğrenciler öğrenimlerini Ankara ili Akyurt İlçesinde sürdürecektlerdir.
Bk. 152. Hazırlık sınıfı öğrenimi Çaycuma kampusunda yapılacaktır.
Bk. 154. Bu programa başvurabilmek için; 1- T.C. vatandaşı olmak, 2- Bir mesleğe yönelik olmayan ve ÖSYS kılavuzunda yer alan okul türlerinden a. 11033 Anadolu Lisesi (Yabancı dille öğretim yapan resmi liseler) b. 11058 Fen lisesi c. 11017 Lise (Resmi ve gündüz öğretim yapan liseler) ç. 11106 Lise, Özel lise (Yabancı Dil ağırlıklı program uygulayan liseler) d. 11066 Özel Fen Lisesi e. 11025 Özel Lise f. 11041 Yabancı Dilde öğretim yapan özel liseler g. 30028 Lise programı ğ. 30077 Lise programı (Yabancı dil ağırlıklı) h. 50027 Anadolu Öğretmen lisesi ı. 50019 Öğretmen Lisesi 3- Evli veya dul olmamak veya herhangi bir şekilde nikahsız yaşamamak, 4- Askeri veya sivil okullardan her ne sebeple olursa olsun çıkarılmamış olmak, 5- 30 AĞUSTOS 1991'den sonra doğmuş olmak ve en fazla 21 yaşında olmak, 30 AĞUSTOS 2012 tarihi itibarıyla 22 yaşından gün almamış olmak (30 AĞUSTOS 1991 tarihinden önce doğanlar başvuramazlar. Yaş koşulu tutmadığı halde GATA Askeri Tıp Fakültesini kazananların başvuruları kabul edilmeyecek ve ÖSYM Başkanlığı'nca da diğer tercihlerine yerleştirilmeyeceklerdir. Her ne sebeple olursa olsun, yaş düzeltmesi yaptırmış olanların yaşlarının hesabı düzeltmeden önceki doğum tarihine göre yapılır), 6- Türk Silahlı Kuvvetleri Sağlık Yeteneği Yönetmeliği gereğince, GATA Askeri Tıp Fakültesine alınacak öğrenci adayları tam sağlam olmalı ve diskromatopsi bulunmamalıdır. Düzeltme ile her iki gözde görmeler ayrı ayrı tam olmak şartıyla (3) diyoptriye kadar (3) dahil miyopi ve hipermetropi ile 90 derecelik iki eksen arasındaki kırılma kusuru farkı 3 diyoptriye geçmeyen astigmatizmalar refraktif cerrahi (lazer vb.) geçirmemiş olmak kaydıyla GATA Askeri Tıp Fakültesine girmeye engel değildir. a. Kız öğrenci adaylarında boy alt sınırı; 16 ve 16,5 yaş için 148,5 cm, 17 yaş için 149 cm., 17,5 yaş için 151,5 cm, 18 yaş için 152 cm ve 19 yaş için 153 cm.dir.20 yaş ve üzeri için alt sınır 154 cm. dir. b. Erkek öğrenci adaylarında boy alt sınırı; 16 yaş için 158 cm, 16,5 yaş için 161 cm, 17 ve 17,5 yaş için 162 cm, 18 yaş için 163 cm ve 19 yaş için 164 cm.dir.20 yaş ve üzeri için alt sınır 165 cm. dir. c. Vücut kitle indeksine göre kilo sınırları kız öğrenci adaylarında; 16 yaş için alt sınır 17,4 kg/m² – üst sınır 25,5 kg/m², 16,5 yaş için alt sınır 17,6 kg/m² – üst sınır 25,7 kg/m², 17 yaş için alt sınır 17,7 kg/m² – üst sınır 25,9 kg/m², 17,5 yaş için alt sınır 18,3 kg/m² – üst sınır 26 kg/m², 18 yaş için alt sınır 18,8 kg/m² – üst sınır 26 kg/m², ve 19 yaş için alt sınır 19 kg/m² – üst sınır 26 kg/m², 20 yaş ve üzeri için alt sınır 19 kg/m² – üst sınır 26kg/m² olarak uygulanmaktadır. d.Vücut kitle indeksine göre kilo sınırları erkek öğrenci adaylarında; 16 yaş için alt sınır 17,9 kg/m² – üst sınır 25,4 kg/m², 16,5 yaş için alt sınır 18,1 kg/m² – üst sınır 25,7 kg/m², 17 yaş için alt sınır 18,3 kg/m² – üst sınır 25,9 kg/m², 17,5 yaş için alt sınır 18,6 kg/m² – üst sınır 26 kg/m², 18 yaş için alt sınır 18,8 kg/m² – üst sınır 26 kg/m², ve 19 yaş için alt sınır 19 kg/m² – üst sınır 26 kg/m², 20 yaş ve üzeri için alt sınır 19 kg/m² – üst sınır 26 kg/m² olarak uygulanmaktadır. (Vücut Kitle İndeksi= Vücut ağırlığı (kg olarak) / Boy x Boy (metre olarak)) 7- Bu programa girmeye hak kazanan öğrencilerin; yaptırılacak soruşturmada tutum ve davranışları ile yasa dışı siyasi, yıkıcı, irticai, bölücü, ideolojik görüşleri benimsememiş, bu gibi faaliyetlerde bulunmamış veya karışmamış olması, herhangi bir suçtan dolayı mahkum olmaması veya başvuru tarihinde hakkında kamu davası ya da şahsi bir ceza davası açılmamış olması, yaptırılacak güvenlik soruşturmasının olumlu sonuçlanması, 8- ÖSYM tarafından gerçekleştirilmenin yapılmasını müteakiben "Askeri Öğrenci Olur" kaydını içeren sağlık raporunu alması 9- Yapılacak Ön Sağlık Kontrolü, Beden Yeterliliği Testi ve Mülakatta başarılı olması koşulları aranacaktır. 10-Bu programa lise birincileri dahil 230 lise (221 Erkek +9 Kız) öğrencisi alınması planlanmıştır. Alınacak 230 öğrencinin 5'i lise birincisi (4 Erkek+1 Kız) kontenjanıdır. 11-GATA Askeri Tıp Fakültesine yerleştirilen öğrenciler Nüfus Müdürlüğünden alacakları üç suret vukuatlı nüfus kayıt örneğini (kendisi, annesi, babası ve kardeşlerini kapsayacak şekilde) en geç 24 AĞUSTOS 2012 tarihine kadar "GATA Öğrenci Grup Komutanlığı 06018 Etlik/ANKARA" adresine şahsen veya PTT kanalı ile göndereceklerdir. GATA Askeri Tıp Fakültesinde kayıt kabul işlemleri 22 AĞUSTOS-07 EYLÜL 2012 tarihleri arasında yapılacaktır. Sağlık Muayenesi, Beden Yeterliliği veya Mülakat sınavını kazanamadığı, giriş koşullarına uymadığı, intibak eğitiminin bitiş tarihi olan 30 Eylül 2012 tarihine kadar intibaksızlık nedeniyle veya başka bir sebeple GATA Askeri Tıp Fakültesine kaydı yapılmayan öğrencilerin durumları ÖSYM Başkanlığıınca değerlendirilerek, alt tercihlerinden puanının tuttuğu bir Yüksek Öğretim Programına yerleştirilirler. NOT: 1 Bu programa Ek Kontenjanla kayıt yapılmaz. NOT :2 ÖSYS sonuçlarının açıklanmasıyla birlikte GATF' ne yerleştirilen tüm adaylara hazırlanması gereken evrakları içeren dosya adreslerine posta ile gönderilecektir. Ancak evrakların gelmesini beklemek istemeyen adaylar internette " gata.edu.tr. sayfasına girip Gülhane Askeri

- Tıp Akademisi Öğrenci Kayıt kabul bölümündeki gerekli evraklar buradan indirilerek hazırlayıp yukarıda belirtilen tarihler arasında Gülhane Askeri Tıp Fakültesi Kayıt- Kabul Komisyonuna başvurarak işlemlerini başlatacaktır.
- Bk. 155. Bu programa başvurabilmek için; 1) Türkiye Cumhuriyeti vatandaşı olmak, (Okulun yatılı eğitimi vermesi nedeniyle yalnızca kız öğrenci alınabilmektedir.) 2) Bir mesleğe yönelik olmayan ve ÖSYS kılavuzunda yer alan okul türlerinden a. 11033 Anadolu Lisesi (Yabancı dille öğretim yapan resmi liseler), b.11058 Fen lisesi, c. 11017 Lise (Resmi ve gündüz öğretim yapan liseler), ç. 11106 Lise, Özel lise (Yabancı Dil ağırlıklı program uygulayan liseler), d. 11066 Özel Fen Lisesi, e. 11025 Özel Lise, f. 11041 Yabancı Dilde öğretim yapan özel liseler, g. 30028 Lise programı, ğ. 30077 Lise programı (Yabancı dil ağırlıklı) 3) Son sınıfta beklemeli öğrenci olmamak ve 2012 yılında mezun olmak, 4) Mezun olduğu yılın Lisans Yerleştirme Sınavı (LYS)'na girmiş ve kazanmış olmak, 5) LYS sınav sistemine göre MF-3'den tercih yapmak, 6) Evli veya dul olmamak veya herhangi biriyle nikahsız yaşamamak, 7) Orta öğretim kurumlarından hangi şekilde olursa olsun çıkarılmamış olmak, 8) Mecburi hizmetle yükümlü bulunmamak, 9) Lisans Yerleştirme Sınavına (LYS) giriş tarihinde 20 yaşından büyük olmamak, 21 yaşından gün almamış olmak, (her ne sebeple olursa olsun yaş düzeltilmesi yaptırılmış olanların yaşlarının hesabı düzeltilmeden önceki doğum tarihine göre yapılır), 1992 veya daha küçük doğumlu olmak, 10) Vücut yapısı düzgün olmak, vücudunun herhangi bir yerinde dikkati çeken, çirkinlik yapan yara, yanık, frengi ve cilt hastalığından iz bulunmamak; dilinde kekemelik, pelteklik, tutukluk olmamak; renk körü olmamak; sara, gece işemesi, uykuda gezme, bayılma, histeri, marazi, çarpıntı ve benzeri hastalıklardan herhangi birine yakalanmamış olmak, herhangi bir hastalığa bağlı olmamak şartıyla boy ölçüsünün santimetre olarak ifade edilen değerinin son iki rakamından en çok 5 fazla veya 15 noksan kilo ağırlıkta olmak; aday öğrencilerde boy alt sınırları; 16 ve 16,5 yaş için 148,5 cm., 17 yaş için 149 cm, 17,5 yaş için 151,5 cm., 18 yaş için 152 cm., 19 yaş için 153 cm. ve 20 yaş için 154 cm.dir. a. Düzeltme ile her iki gözde görmeler ayrı ayrı tam olmak şartıyla, (3) diyoptriye kadar miyopi ve hipermetropi (3 dahil), yüksek çapı (3) diyoptriye geçmeyen astigmatizma bu programa girmeye engel değildir. b. Adayların Genelkurmay Başkanlığının belirlediği askeri hastaneden "GATA'da Öğrenci Olur" kaydını içeren bir sağlık raporu olması, yapılacak Beden Yeterliliği Testinde ve Mülakatta başarılı olması koşulu aranacaktır. 11. Bu programa girmeye hak kazanmaların yaptırılacak soruşturmada tutum ve davranışları ile yasa dışı siyasi, yıkıcı, irticai, bölücü, ideolojik görüşleri benimsememiş, bu gibi faaliyetlerde bulunmamış veya karışmamış olmak, taksirli suçlar hariç herhangi bir suçtan dolayı mahkum olmamak veya başvuru tarihinde hakkında soruşturma, kamu davası ya da şahsi bir ceza davası açılmamış olmak, yaptırılacak güvenlik soruşturmasının olumlu sonuçlanması; 12. Bu programa alınacak 135 öğrencinin 3'ü yukarıda anılan okulların okul birincisi kontenjanına girenler arasında puan ve tercih sırasına göre seçilecektir. 13. Bu programı tercih edecek öğrenciler Nüfus Müdürlüğünden alacakları 1 (bir) suret vukuatlı Nüfus Kayıt Örneğini (kendisi, annesi, babası ve kardeşlerini kapsayacak şekilde) programı kazandıği ilan edildikten sonra hemen "GATA Hemşirelik Yüksekokulu Müdürlüğü Hrk. Eğt. Ks. A.İliğine 06010 ETLİK/ANKARA" adresine şahsen veya PTT kanalıyla göndereceklerdir. (Not: Nüfus Kayıt Örneğiyle beraber adaya ait 2 adet vesikalık fotoğraf gönderilir. Fotoğraflar kayıt kabul belgeleriyle getirilecek olan fotoğraflarla aynı olmalıdır, irtibat tel:0.312.304 39 09-39 27-39 57) GATA Hemşirelik Yüksekokulu'na girmeye hak kazanamayan adaylar, "Sivil Stüde Hemşire" olarak yetiştirilecektir. Bu programa yerleştirilen öğrencilerden giriş koşullarına uymayan öğrencilerin GATA Hemşirelik Yüksekokulu'na kayıtları yapılamaz. Sağlık Muayenesi, Beden Yeterliliği veya Mülakat sınavını kazanamadığı, giriş koşullarına uymadığı için veya başka bir sebeple GATA Hemşirelik Yüksekokulu'na kaydı yapılamayan öğrenciler, bir sonraki tercihlerine yerleşip yerleşmeyeceklerine ilişkin durumlarını ÖSYM Başkanlığından öğrenebileceklerdir. (İRTİBAT: 0 312 304 39 27-39 30-39 09) NOT: 1 Bu programa Ek Kontenjanla kayıt yapılamaz. NOT: 2 ÖSYS sonuçlarının açıklanmasıyla birlikte HYO'na yerleştirilen tüm adaylara hazırlaması gereken evrakları içeren dosya adreslerine posta ile gönderecektir. Ancak evrakların gelmesini beklemek istemeyen adaylar internetten "gata.edu.tr" sayfasına girip Hemşirelik Yüksekokulu Öğrenci Kayıt Kabul bölümündeki gerekli evraklar buradan indirilerek hazırlayıp yukarıda belirtilen tarihler arasında Kayıt- Kabul Komisyonuna başvurarak işlemlerini başlatacaktır.
- Bk. 156. Bu programda öğretim Türkçe yapıldığından İngilizce Hazırlık Programı yoktur.
- Bk. 157. Öğretim dili, programda yer alan bir çok meslek dersi için Türkçedir, ancak seçmeli derslerin çoğu ile bazı zorunlu derslerde öğretim dili İngilizcedir.
- Bk. 158. Bu programdan alınan diplomalara 2547 sayılı Kanunun 7/p maddesine göre yapılan inceleme sonucunda denklik verildiği takdirde, 1136 sayılı Avukatlık Kanunu, 2802 sayılı Hakimler ve Savcılar Kanunu ve 1512 sayılı Noterlik Kanunu hükümleri uyarınca bu mesleklerin icrası için ayrıca fark dersleri sınavlarının da verilmesi gerekmektedir.
- Bk. 159. Hazırlıklar tamamlanıncaya kadar öğrenciler eğitimlerine Çukurova Üniversitesi Hukuk Fakültesinde devam edeceklerdir. Hazırlıklar tamamlandıktan sonra Yükseköğretim Kurulu kararı ile öğrenciler Gaziantep Hukuk Fakültesinde eğitime devam edeceklerdir.
- Bk. 160. Bu programa başvurabilmek için yükseköğretim kurumunun aradığı bütün koşullara ek olarak; TC vatandaşı olmak; boyu erkek öğrencilerde 1,60 m'den, kız öğrencilerde 1,55 m'den kısa olmamak; boy uzunluğunun santimetre olarak ifade edilen değerinin son iki rakamından en çok 5 fazla veya 15 noksan kilo ağırlıkta olmak; dilinde kekemelik, pelteklik, tutukluk bulunmamak; yapılacak mülakat ve beden eğitimi sınavında başarılı olmak; sağlık durumunun denizcilğe elverişli olduğunu, renk körlüğü ve şaşılık bulunmadığını, her iki kulağının arızasız olduğunu ve Yakın Doğu Üniversitesi Denizcilik Fakültesince öngörülen diğer sağlık koşullarına uygunluğunu kayıt yaptıracak öğrenci adaylarının normal sağlık raporu yerine Hudut ve Sahiller Sağlık Genel Müdürlüğü'nden "Gemiadamı Sağlık Yoklama Belgesi" ile belgelemek gerekir.
- Bk. 161. Bu programa kayıt olan öğrenciler, öğretim sürelerinin birinci yılını Üniversitede, ileri sınıfların ders ve uygulamaları ise Üniversiteye bağlı gemi ve otellerde eğitim görebek tamamlayacaklardır.
- Bk. 162. Bu programı en yüksek puanla kazanan ve kayıt yaptıran ilk 3 öğrencinin 2 yıl süre ile yıllık öğrenim harcı ve KYK yurt ücreti Sütaş A.Ş. tarafından karşılanacak olup, ayrıca bir eğitim-öğretim dönemine 9 ay süre ile aylık 350 TL olmak üzere karşılıksız burs verilecektir.
- Bk. 163. Eğitim-öğretim Ankara Sincan 1.Organize Sanayi Bölgesinde (1.OSB) sürdürülecektir.
- Bk. 164. Öğrenciler öğrenimlerini Develi ilçesinde sürdürecektir.
- Bk. 165. Gediz Üniversitesinde eğitim ücrete tabidir. 2012-2013 öğretim yılında öğrenim ücreti KDV dahil olmak üzere yıllık Hukuk Fakültesinde 17.500 TL, Mühendislik-Mimarlık Fakültesi bölümlerinde 16.500 TL, İktisadi ve İdari Bilimler Fakültesi bölümlerinde 15.500 TL, Fen-Edebiyat Fakültesi bölümlerinde 15.500 TL, tüm önlisans programları için 8.500 TL ve İngilizce Hazırlık Sınıfı için 14.000 TL. dir. Öğrenim ücretleri üniversitenin ilan ettiği anlaşmalı banka sözleşmesinde belirtilen koşullarda sekiz taksitle ödenebilmektedir. Ücretler her yıl yılsonu TÜFE oranını geçmeyecek şekilde bir sonraki öğretim yılından itibaren geçerli olmak üzere Üniversite Mütevelli Heyet kararıyla artırılır. Üniversitemize kayıt yaptıran ve öğrenim ücretini ödeyen tüm öğrenciler üniversite eğitiminde kullanmak üzere bir adet dizüstü bilgisayar tahsis edilir. Burslu programlara yerleştirilen öğrencilere sağlanan burs karşılıksızdır. Bunun dışında kalan barınma, beslenme, kitap vb. gibi konular öğrencilerin kendileri tarafından karşılanır. Burs, Zorunlu Hazırlık Sınıfı uygulanan programlarda Hazırlık Sınıfı dahil lisans eğitimi için beş, Zorunlu Hazırlık Sınıfı uygulanmayan programlarda lisans eğitimi için dört, önlisans eğitimi için iki yıl süreyle ve öğrencinin başarı durumuna bakılmaksızın devam eder. Üstün Derece Bursu: LYS yerleştirme puanı türüne göre; Türkiye genelinde ilk 500 öğrenci arasında dereceye girerek kazanan ve Üniversitemize kayıt yaptıran her öğrenciye aylık 1000 TL, ilk 1000 arasındaki öğrencilere 750 TL, ilk 5000 öğrenci arasında giren öğrencilere de 250 TL tutarında verilen burslardır. Burs, yukarıdaki burs miktarları her bir eğitim-öğretim yılında 8 ay boyunca karşılıksız verilir. Hazırlık sınıfında başarısız olanların ve dönem (yarıyıl) ortalaması 3.00'ün altına düşen öğrencilerin bursu kesilir. Sonraki dönem (yarıyıl) şartların yeniden sağlanması halinde izleyen dönemde (yarıyıl) burs tekrar bağlanır. Akademik Başarı Bursu : Yabancı Dil Hazırlık Sınıfı hariç öğretim programında gösterilen tüm dersleri almış ve sınıfı 3.50-3.80 arası not ortalaması ile geçen öğrenciler bir sonraki yılda öğrenim ücretinin yarısını; 3.81-4.00 arasında not ortalaması ile geçen öğrenciler bir sonraki yılda öğrenim ücretinin tamamından muaf tutulurlar. Burs, öğrenciliğinin devam etmesi koşuluyla 2. sınıftan itibaren verilir. Yararlanma koşulunun devam ettirilememesi halinde bir sonraki yıl kesilir, tekrar sağlandığında yeniden bağlanır. Spor Bursu: Rektörlük tarafından belirlenen spor dallarında tercih zamanından önce ilan edilen tarihlere yapılacak olan spor mülakatlarında başarılı bulunan adaylara üniversitemize yerleşmeleri durumunda verilecek olan bursları kapsar (Spor Bursu ve koşulları için www.gediz.edu.tr adresinde ilan edilen Gediz Üniversitesi Burs Yönergesine bakınız.). Lisans ve önlisans eğitimleri Seyrek Yerleşkesinde, İngilizce Hazırlık eğitimi ise İzmir kent merkezinde bulunan Çankaya Yerleşkesinde yapılacaktır. Barınma olanakları, öğrencilere sağlanan yurt imkanları ve yararlanma koşulları için

üniversitemizin internet sitesini inceleyiniz.

- Bk. 166. İstanbul Kemerburgaz Üniversitesinde eğitim ücrete tabidir. 2012-2013 eğitim yılında öğrenim ücreti, lisans programları ve bunların İngilizce Hazırlık Sınıfı için 21.000 TL'dir. Bu ücrete %8 KDV dahil değildir. Yıllık öğrenim ücreti Üniversite tarafından tahsilat için ilan edilen banka ile bankanın prosedürlerine uygun kredili sözleşme düzenlenmesi koşulu ile, ilk taksiti kayıt sırasında, kalan dokuz taksiti ise Ekim-Haziran ayları arasında her ayın en geç ikinci gününe kadar toplam on eşit taksitte veya Üniversitenin anlaşmalı olduğu taksit özelliğine sahip, limiti toplam bir yıllık öğrenim ücretini ödemeye yeterli banka kredi kartları ile on taksitte ödenir. Öğrenim ücretleri kesin kayıt sırasında tamamı peşin olarak ödenirse %5 indirim uygulanır. Takip eden her yıl için öğrenim ücreti Mütevelli Heyet tarafından günün ekonomik koşullarına göre yeniden belirlenip akademik yıl başlamadan ilan edilir. Tüm öğrenciler giriş yılına bakılmaksızın o yıl için ilan edilen yeni öğrenim ücretine ve ödeme koşullarına uymakla yükümlüdür. 2012-2013 eğitim-öğretim yılında üniversiteye kayıt yaptıran öğrenciler ÖSYM tarafından üniversiteye yerleştirildikleri program koduna göre üniversiteye ilk girişte sağlanan burslardan yararlanırlar. Bunun dışında kalan barınma, beslenme, ulaşım, kitap ve benzeri konulardaki ücretler burs kapsamı dışındadır. Burslar karşılıksızdır; akademik başarı düzeyinden bağımsız olarak, öğrenimlerine İngilizce Hazırlık Sınıfından başlayanlar için beş akademik yıl, doğrudan lisans programlarından başlayanlar için dört akademik yıl süresince devam eder. Bu sürelerin aşıldığı ilk yıl içinde burs oranı giriş oranının %80'ine, ikinci yıl içinde giriş oranının %50'sine düşer, üçüncü yıldan itibaren burs tümüyle kesilir. Ayrıca, İstanbul Kemerburgaz Üniversitesine yerleştirilen ve LYS yerleştirme puan türü sıralamasında ilk 2000 arasında yer alan öğrencilere normal eğitim-öğretim süresince yılda dokuz ay süreyle aylık 1.000 TL nakit burs ve bir dizüstü bilgisayar verilecek, üniversite yurdunda ücret ödemedenden kalmaları sağlanacaktır. Nakit burs, öğrencinin genel not ortalaması 4.00 üzerinden 2.50'un altına indiği dönemlerde dondurulacaktır.

- Bk. 167. Melikşah Üniversitesinde eğitim ücrete tabidir. 2012-2013 yılında ücret; Hukuk Fakültesi için 17.500,00 TL, Mühendislik-Mimarlık Fakültesi (Mimarlık programı hariç) ile İktisadi ve İdari Bilimler Fakültesi için 15.500,00 TL, Mimarlık bölümü için 16.000,00 TL, Fen Edebiyat Fakültesi İngiliz Dili ve Edebiyatı ile Matematik bölümü için 14.500,00 TL, Psikoloji bölümü için 15.500,00 TL, Hazırlık sınıfları için 14.500,00 TL'dir. Öğrenim ücretleri, banka sözleşmesinde belirtilen şekli ile on taksitte tahsil edilecektir. Peşin ödemelerde %5 indirim uygulanacaktır. Öğrenim ücretlerinden her bir kardeş için ayrıca %10 indirim uygulanır. Yıllık ücretler her yıl Mütevelli Heyetin kararı ile TÜFE ve ÜFE ortalamasına göre arttırılacaktır. Öğrenim ücretlerine KDV dâhildir. Üniversiteye ilk defa kayıt yaptıran her öğrenciye Mütevelli Heyet'in uygun gördüğü model ve nitelikte ücretsiz bir adet dizüstü bilgisayar verilir. Burslu kontenjanlara yerleştirilen öğrencilere sağlanan öğrenim bursu, öğrencinin öğrenime devam ettiği ve disiplin cezası almadığı sürece devam eder. Öğrenim bursu, barınma ve yemek ücretini kapsamaz. 2012 LYS'deki sıralamada Hukuk Fakültesi'nin burslu programlarını tercih edip, kayıt yaptıran öğrencilerden kayıt yaptırdığı puan türüne göre ilk 100'e girenlere aylık 2.000,00 TL, ilk 101 ve 1000 arası dereceye girenlere aylık 1250,00 TL, ilk 1001 ve 2000 arası dereceye girenlere aylık 1000,00 TL, ilk 2001 ve 5000 arası dereceye girenlere aylık 750,00 TL Özel Burs verilir. 2012 LYS'deki sıralamada İngiliz Dili ve Edebiyatı Bölümü'nün burslu programlarını tercih edip, kayıt yaptıran öğrencilerden kayıt yaptırdığı puan türüne göre ilk 100'e girenlere aylık 1.000,00 TL, ilk 101 ve 1000 arası dereceye girenlere aylık 500,00 TL, ilk 1001 ve 3000 arası dereceye girenlere aylık 250,00 TL "Özel Burs" verilir. Hukuk Fakültesi ve Fen Edebiyat Fakültesi İngiliz Dili Edebiyatı bölümü haricindeki burslu programlarını tercih edip, kayıt yaptıran öğrencilerden kayıt yaptırdığı puan türüne göre ilk 100'e girenlere aylık 2.000,00 TL, ilk 101 ve 1000 arası dereceye girenlere aylık 1250,00 TL, ilk 1001 ve 2000 arası dereceye girenlere aylık 1000,00 TL, ilk 2001 ve 5000 arası dereceye girenlere aylık 750,00 TL, ilk 5001 ve 8000 arası dereceye girenlere aylık 500,00 TL , ilk 8001 ve 15000 arası dereceye girenlere aylık 250,00 TL "Özel Burs" verilir. Özel bursun devamı için öğrencinin; genel not ortalamasının 4.00 üzerinden en az 2.75 olması, başarısız dersinin bulunmaması ve disiplin cezası almaması şarttır. Öğretim süresi boyunca her yarıyıl sonunda yapılacak değerlendirmeye göre, hazırlık sınıfı hariç yarıyıl not ortalaması 4.00 üzerinden 3.50 ve üzeri olan, başarısız dersi bulunmayan ve disiplin cezası almayan öğrencilere, o dönemi izleyen öğretim yarıyılı için geçerli olmak üzere karşılıksız aylık 200,00 TL "Akademik Başarı Bursu" verilir. Her dönem için tüm burslar dört ay sürelidir. Öğrenci yukarıda belirtilen burslardan kendisinin lehine olan sadece birinden yararlanır. Burslar karşılıksız olup, hazırlık sınıfı programlarında geçen süreyi de kapsamaktadır. Burslu programa yerleştirilen öğrenciler üniversite bünyesinde bölüm değiştirdikleri takdirde eğitim burs haklarını üniversitenin

yatay geçiş yönergesinde belirtilen koşulları sağlamaları halinde devam ettirirler. 2012 LYS'deki sıralamada kayıt yaptırdığı puan türüne göre ilk 5000 dereceye girip kayıt yaptıran öğrencilerden üniversitemiz yurtlarında kalmak isteyen öğrencilerden yurt ücreti alınmaz. 5001 ve 10000 arası dereceye girip kayıt yaptıran öğrencilerden ise yurt ücretinin yarısı (%50) alınır. Öğrenciler, disiplin cezası almadıkları sürece yurt ücreti indirimi devam eder. Üniversite yurtlarında kalacak her bir kardeş için yurt ücretinden ayrıca %10 indirim uygulanır. Üniversite yurtlarında kalma talepleri yurtlardaki münhal oda imkânları nispetinde karşılanır. Üniversiteye yeni kayıt yaptıran öğrencilere üniversite yurtlarında kalabilmeleri için öncelik tanınır. 2012-2013 eğitim-öğretim yılı yurt ücretleri; 2 kişilik odalar için 5.000,00 TL, 3 kişilik odalar için ise 4.250,00 TL'dir. Yurt ücreti sekiz eşit taksite bölünerek, ilk taksiti kayıt esnasında , kalan miktar yedi müteakip ay içerisinde tahsil edilir. Yurt ücretine sabah kahvaltısı ve akşam yemeği dâhil olup, Kampüs dışındaki yurtlarımızda kalan kız öğrenciler için yurt – üniversite ulaşım hizmetleri ücretsizdir.

- Bk. 168. Bu programa başvurabilmek için Yükseköğretim Kurumu'nun aradığı bütün koşullara ek olarak; T.C vatandaşı olmak, 01 Ocak 2012 tarihi itibarı ile 23 yaşından gün almamış olmak, dilinde kekelik, pelteklik, tutukluk bulunmaması, sağlık durumunun denizcilğe elverişli olduğunu, renk körlüğü ve şaşılık bulunmadığını, her iki kulağının sağlam olduğunu, kayıt yapılacak öğrenci adaylarının normal sağlık raporu yerine Hudut ve Sahiller Sağlık Genel Müdürlüğü'nden "Gemiadamı Sağlık Yoklama Belgesi" ibaresi taşıyan sağlık raporu almış ve yapılacak mülakat ile beden eğitimi sınavında başarılı olmak gerekir. Adayın almış olduğu "Gemiadamı Olur" ibaresi taşıyan sağlık raporunu yapılacak olan mülakat ve beden eğitimi sınavından önce sınav komisyonuna teslim etmesi gerekir. Bu programa girmeye hak kazananlardan yapılacak soruşturmada; 31.07.2002 tarih ve 24832 sayılı Resmî Gazetede yayımlanan Gemiadamları Yönetmeliği'nin Gemiadamı olabilme koşulları ile ilgili Madde 50- d, e, f'de yer alan yasal koşulları sağlamaları aranacaktır. Bu programa kayıt olan öğrenciler, mesleğin gerektirdiği uygun üniformayı giymek zorundadırlar. Üniformanın temini öğrenciye aittir.

- Bk. 169. Deniz Ulaştırma İşletme Mühendisliği bölümünde Gemi Yönetimi Mühendisliği (Güverte) ve Deniz Ulaştırma İşletme Mühendisliği (İşletme) olmak üzere iki opsiyonda eğitim verilir. 1. sınıf bitirildikten sonra, 2. sınıfta öğrenciler Deniz Ulaştırma İşletme Mühendisliği (İşletme) ve Gemi Yönetimi Mühendisliği (Güverte) opsiyonlarından birini seçerler. Gemi Yönetimi Mühendisliği (Güverte) opsiyonunu seçecek öğrencilere 1(bir) yıl süreli İngilizce Hazırlık Programı uygulanır. Hazırlık Programı süresi, öğretim süresi süzününde gösterilen yıllara dahil değildir. Birinci sınıfın sonunda Gemi Yönetimi Mühendisliği (Güverte) opsiyonuna başvurabilmek için 1 Temmuz 2013 itibarıyla 23 yaşından gün almamış olmak (tashih yaşı kabul edilmez); reşit olmayanlar için veli görüşme; boy, erkek öğrencilerde 1.65 m., kız öğrencilerde 1.60 m.'den az olmamak; boy uzunluğunun santimetre olarak ifade edilen değerinin son iki rakamından en çok 5 fazla veya 15 noksan kilo ağırlıkta olmak; dilinde kekelik, pelteklik, tutukluk bulunmaması; yapılacak mülakat ve beden yeterliliği sınavlarında başarılı olmak; İstanbul Üniversitesi (İ.Ü.) Mühendislik Fakültesi Deniz Ulaştırma İşletme Mühendisliği bölümüne öngörülen diğer sağlık koşullarına uygunluğunu, Gemi Yönetimi Mühendisliği (Güverte) opsiyonunu seçecek öğrencilerin normal sağlık raporu yerine Hudut ve Sahiller Sağlık Genel Müdürlüğü'nden "Gemiadamı Sağlık Yoklama Belgesi" ile gemiadamı olurluğunu belgelemek gerekir. Bu opsiyona geçenlerden yapılacak soruşturmada tutum ve davranışları ile yaşadığı siyasi, yıkıcı irticai, bölücü, ideolojik görüşleri benimsememiş, bu gibi faaliyetlerde bulunmamış veya karışmamış olması, herhangi bir suçtan dolayı mahkûm olmamış veya başvuru tarihinde hakkında soruşturma kamu davası ile taksirli suçlar hariç bahsi bir ceza davası açılmamış olması koşulu aranacaktır. İ.Ü. Mühendislik Fakültesi Deniz Ulaştırma İşletme Mühendisliği Bölümü kız ve erkek karma eğitim-öğretim yapan bir eğitim kurumudur. Birinci sınıf sonunda Gemi Yönetimi Mühendisliği (Güverte) opsiyonuna başvuru koşullarını sağlayamayan ve T.C. Ulaştırma, Denizcilik ve Haberleşme Bakanlığı Stajyer Gemiadamı Cüzdanı alarak ticaret gemilerinde 2,5 aylık açık deniz stajını başarı ile tamamlayan öğrenciler Gemi Yönetimi Mühendisliği (Güverte) opsiyonunu seçmeye hak kazanırlar. Aksi takdirde Deniz Ulaştırma İşletme Mühendisliği (İşletme) opsiyonunu zorunlu olarak seçerler. Gemi Yönetimi Mühendisliği (Güverte) opsiyonunda eğitim üniformalı değildir.

- Bk. 170. Buffalo Üniversitesi ile yürütülecek olan uluslararası ortak lisans programları 4 yıl süreli olup, öğrenciler birinci ve üçüncü yıl öğrenimlerini İstanbul Teknik Üniversitesi İnşaat Fakültesinde ikinci ve dördüncü yıl öğrenimlerini ise Buffalo'da yapacaklardır. 2012-2013 eğitim-öğretim yılı için bu programların akademik yıl başına öğrenim ücretleri hazırlık sınıfında 7700 TL, lisans eğitimini İTÜ'de okudukları yıl için 10000 TL, ABD'de okudukları yıl için

tahmini 16100 ABD Doları olup, bu ücret Buffalo Üniversitesinin öğrenim ücreti ve temel harçlarından, öğrencinin programda öngörülen dönemlerde ABD'de bulunduğu süredeki zorunlu sağlık sigortası ücreti, oryantasyon programının ücretinden oluşmaktadır. Öğrencinin Buffalo'da bulunacağı süre içerisinde yurt, yemek, kitap-kırtasiye ve kişisel ihtiyaçları için yapacağı harcamanın akademik yıl başına yaklaşık 16 000 ABD Doları tutacağı tahmin edilmektedir.

- Bk. 171. İzmir Ekonomi Üniversitesinde öğretim ücrete tabidir. 2012–2013 ders yılında öğretim ücreti Hukuk Fakültesi ve Mimarlık Bölümü öğrencileri için KDV dahil 17.500TL; diğer tüm lisans programları için KDV dahil 15.900TL'dir. Meslek Yüksekokulunun eğitim dili İngilizce olan programlarının öğretim ücreti KDV dahil 15.900 TL; eğitim dili Türkçe olan programlarının öğretim ücreti KDV dahil 8.000 TL'dir. Bu ücretin ilk taksiti kesin kayıt sırasında, ikinci taksiti ikinci yarıyıl başında ders kayıtlarından önce Üniversite tarafından ilan edilen tarihlere öğrenci tarafından ödenecektir. İzmir Ekonomi Üniversitesi'nin lisans (4 yıllık) programlarına yerleştirilen öğrencilerine sağlanan "Tam Burs": (a) Öğretim ücretini, (b) İlgili puan türündeki yerleştirme puanlarına göre yapılan sıralamada (ek puanla derece yapanlar hariç) Türkiye genelinde ilk 100 içinde yer alan öğrencilere bir defaya mahsus olmak üzere 5.000 TL ve yılda 9 ay süresince aylık 1.100 TL; ilk 200 içinde yer alan öğrencilere bir defaya mahsus olmak üzere 4.000 TL ve yılda 9 ay süresince aylık 850 TL; ilk 500 içinde yer alan öğrencilere bir defaya mahsus olmak üzere 3.000 TL ve yılda 9 ay süresince aylık 650 TL; ilk 1000 içinde yer alan öğrencilere bir defaya mahsus olmak üzere 2.500 TL ve yılda 9 ay süresince aylık 550 TL. Tam Burslu kontenjandan yerleşen diğer öğrencilere yılda 9 ay süresince aylık 400 TL ödemeyi, (c) Şehir dışından gelenler ile İzmir Büyükşehir Belediyesi sınırları dışında ikamet edenlerden isteyenlere Üniversitenin sağladığı yurtta ücretsiz kalma olanağını kapsamaktadır. Üniversitenin yurt kapasitesinin yeterli olmaması halinde, bu öğrencilerden üniversite yurdunun dışında ikamet edenler için yılda 9 ay süreyle ayda 300 TL ayrıca ödeme yapılır. Meslek Yüksekokulu programlarına yerleştirilen öğrencilere sağlanan "Tam Burs" yalnızca öğretim ücretini kapsar. Üniversitemize ait her hangi bir programı kazanan ve Uluslararası Bakalorya(IB) diploma notu 32 ve üstü veya ABİTUR diploma notu 2 ve altında olan veya MATURA diploma notu 2 ve altında olan öğrencilere "Diploma Bursu" verilir. Diploma Bursu, öğrencilerin her yıl ödemeleri gereken yıllık öğretim ücretinin yarısı oranında indirim yapılmasını kapsar. 2012-2013 öğretim yılında IB diploması olanlar için 10, ABİTUR diploması olanlar için 5, MATURA diploması olanlar için 5 kişilik kontenjan ayrılmıştır. Yurtiçi ve yurtdışındaki her hangi bir üniversitenin lisans programından mezun olup Burslu programlara yerleştirilen öğrenciler "Öğretim Ücreti Bursları(Tam Burs, %50 Burs ve %25 Burs)" ile "Diploma Bursu"ndan yararlanamazlar. Birden fazla bursu almaya hak kazanan öğrenciler, kapsamı yüksek olan burstan yararlandırılır. Burslar karşılıksızdır. Burslar Yabancı Dil Hazırlık programında geçen süreyi de kapsar.ÖSYS'de ilk 1000 içinde yer alan Tam Burslu lisans programı öğrencilerinin yıl sonu genel not ortalamalarını 2.50' nin altına düşürmeleri halinde aylık ödemeleri 400 TL olarak devam eder. Burslar, öğrencinin yerleştirildiği programa başarılı olarak devam ettiği sürece verilmektedir. İngilizce Hazırlık Programının birinci yılın sonunda başaramayan; genel not ortalamasının 4.00 üzerinden 1.80' nin altına düşmesi nedeniyle başarısız olan; üst üste veya aralıklı olarak iki dönem kayıt yenilemeyen (ders kaydı yapmayan); üniversite içinde başka bir bölüme yatay geçiş yapan; hakkında açılan disiplin soruşturması sonucunda en az 1 yarıyıl uzaklaştırma cezası alan veya normal öğrenim süresini aşan öğrencilerin bursları kesilir. Akademik yıl sonu genel not ortalamasını 1.80'nin altına düşüren burslu öğrencilere, öğrenim süresi boyunca bir defaya mahsus olmak üzere takip eden yarıyıldaki burslu olarak öğrenime devam etme imkanı verilir. Bu yarıyıl sonunda da genel not ortalamasını 1.80'e yükseltmemeleri halinde bursları kesilir. Yabancı Dil hazırlık öğretimine devam ettiği birinci yılın sonunda başarısız olduğu için bursu kesilenlerin bursları, yabancı dil hazırlık sınıfında en geç ikinci yılın sonuna kadar başarılı olmaları durumunda yeniden bağlanır. Başarı Bursu, Üniversitemizin burssuz programlarından birini kazanan öğrencilere verilir. İngilizce hazırlık programı dışında, bulunduğu öğretim yılının Güz ve Bahar yarıyıllarında öngörülen en az normal ders yükü kadar ders almak kaydıyla bu iki dönemde aldığı derslerin ağırlıklı not ortalaması 3.50 veya daha yukarı olan öğrenciler içinden belirlenen kontenjan dâhilinde öncelik sırasına göre verilir. Başarı bursundan yararlanması uygun görülen öğrenciler, bir sonraki öğretim yılında, öğretim ücretlerini Müttevelli Heyet'in uygun gördüğü oranda indirimi olarak öderler. Başarı bursu, öğrencinin burs aldığı akademik yıl için geçerli olup süreklilik arz etmez. Öğrenciler, bu burs için belirlenen akademik başarı koşullarını yerine getirdikleri takdirde birden fazla akademik yılda başarı bursu alabilirler. Destek Bursu; Üniversitemize burssuz olarak yerleştirilen öğrencilerin öğretim masraflarını

kendilerinin karşılaması esastır. Ancak, ailenin durumunda ciddi bir mali değişiklik olduğu takdirde çok sınırlı miktarda öğrenciye tam veya kısmi destek bursu verilebilir. Destek Bursu, yabancı dil hazırlık programı hariç bölümünde en az 1 dönem öğrenim gören ve Genel Not Ortalaması en az 2.25 olan öğrencilere bütçe imkanları dahilinde verilir. Destek Bursu süreklilik arz etmez. Destek bursu verilen öğrencilerin durumu her dönem sonunda yeniden değerlendirilir. Bursun devam edip etmeyeceği; etmesi halinde ne şekilde devam edeceği Üniversite Yönetim Kurulu tarafından belirlenir. Bir öğrenci aday gösterilmesi ve uygun görülmesi halinde birden fazla akademik dönemde destek bursu alabilir (Burslar ve ücretlerle ilgili ayrıntılı bilgi için üniversiteye başvurunuz.).

- Bk. 172. Hazırlıklar tamamlanıncaya kadar öğrenciler öğrenimlerini Cumhuriyet Üniversitesi Tıp Fakültesinde sürdürmektedirler. Hazırlıklar tamamlandıktan sonra Yükseköğretim Kurulu kararı ile öğrenciler Giresun Üniversitesi Tıp Fakültesinde eğitime devam edeceklerdir.
- Bk. 173. 2012 yılı lise ve dengi okul mezunlarından Ç.Ü.'ne aşağıdaki koşullarda yerleştirilen ve Ç.Ü. bünyesinde yer alan ilgili puan türünde bir programa Türkiye genelinde ilk 2000'e giren öğrencilerden (İkinci Öğretim hariç); a) MF puan türlerine göre öğrenci alan bölümlere yerleştirilen en yüksek puanlı ilk 20 öğrenciye, b) TM puan türlerine göre öğrenci alan bölümlere yerleştirilen en yüksek puanlı ilk 15 öğrenciye, c) TS puan türlerine göre öğrenci alan bölümlere yerleştirilen en yüksek puanlı ilk 10 öğrenciye, d) YGS puan türlerine göre öğrenci alan bölümlere yerleştirilen öğrenciler için en yüksek puanlı ilk 10 öğrenciye, e) DİL puan türlerine göre öğrenci alan bölümlere yerleştirilen öğrenciler için en yüksek puanlı ilk 5 öğrenciye; 2012 yılı lise ve dengi okul mezunlarından Ç.Ü.'nün lisans programlarına (İkinci Öğretim hariç) yerleştirilen öğrencilerden fakülte/bölümlerini birinci sırada kazananlara, öncelik tanımak şartı ile Yükseköğretim Kredi ve Yurtlar Kurumunca belirlenen kurallar çerçevesinde burs verilecektir.
- Bk. 174. Bu program, endüstri ile işbirliği içerisinde yürütülmektedir. Öğrenciler 2.yarıyıldaki 10 hafta ve 3.yarıyıldaki 12 hafta süresince Üniversite-Sanayi İşbirliği Protokolüne imza atmış olan fabrikalarda pratik eğitim yapmaktadırlar. Bu pratik eğitim süresince öğrenciler, asgari ücretten maaş alır ve işletmeler tarafından sigortalanırlar. Bu süre sonunda öğrencilere mesleki sertifika verilir. Bu programa kayıt olacak öğrencilerden, birinci derece ağır sanayiye çalışmaya elverişli sağlık şartlarına sahip olduklarını gösterir sağlık heyet raporu istenir.
- Bk. 175. Bu programda iki yabancı dille (İngilizce-Fransızca) eğitim yapılmaktadır. Öğrencilerin İngilizce ve Fransızca'dan muafiyet sınavına girmeleri gerekmektedir. Her iki sınavı başaran öğrenciler doğrudan lisans eğitimine başlayabilirler. Muafiyet sınavlarını veremeyen öğrenciler ise lisans programına başlamadan önce İngilizce için 1 yıl, Fransızca için 1 yıl, her iki dilden de muaf olmayan öğrenciler ise, İngilizce ve Fransızca olmak üzere toplam iki yıl hazırlık okuyacaklardır. Lisans eğitimine başlayan öğrencilere 4 yıl iki dilli program uygulanır ve İngilizce-Fransızca Mütercim-Tercümanlık diploması verilir.
- Bk. 176. ÖSYS Kılavuzunda yer alan yurtdışındaki yükseköğretim kurumlarının Kılavuzunda yer alan programlarına ÖSYM sonuçlarına göre ÖSYM tarafından yerleştirilen öğrencilerin alacakları diplomalara ilgili mevzuata göre yapılacak inceleme sonucunda denklik belgesi verilecektir. ÖSYS Kılavuzunda yer alan yükseköğretim kurumlarının Kılavuzunda yer almayan programları ile ÖSYM Kılavuzunda yer almayan ancak Kurulumuzca tanınan yükseköğretim kurumlarının Kurulumuzca tanınan programlarına ÖSYM sınavında ilgili alan türünde baraj puanı olarak kayıt yaptırın öğrencilerin alacakları diplomaların ilgili mevzuata göre değerlendirilmesi yapılacaktır. Yurtdışındaki yükseköğretim kurumlarında öğrenim görecektir öğrencilerin öğrenciliklerini tanıtmaları, Millî Eğitim Bakanlığı veya yurtdışı temsilciliklerimizde öğrenci dosyası açtırmaları ve vize almaları gerekmektedir. (Bu üniversite ve yaşam koşulları hakkında ayrıntılı bilgiye, Yükseköğretim Kurulu Başkanlığı'nın www.yok.gov.tr internet adresinden ulaşılabilir.)
- Bk. 177. Bu programın mesleki ve uygulama dersleri Uluçınar Beldesinde bulunan uygulama otelinde yapılacaktır.
- Bk. 178. Selçuk Üniversitesi ile Montana State Üniversitesi (Bozeman-Montana) (MSU) tarafından yürütülecek olan uluslararası ortak lisans programları hazırlık sınıfı hariç 4 yıl süreli olup, öğrenciler programların 1. sınıfına üniversite tarafından belirlenen İngilizce düzeyine sahip olduğunu belgelemek şartıyla başlayabilirler. İngilizce yeterlik koşulunu sağlayamayan öğrenciler bir yıl süre ile İngilizce hazırlık eğitimi alacaklardır. (İngilizce yeterlik şartları ve hazırlık eğitimi ile ilgili ayrıntılı bilgiyi Üniversitemizin edininiz.) İngilizce yeterlik koşullarını sağlayan öğrenciler 1. ve 3. yılları Selçuk Üniversitesi'nde 2. ve 4. yılları Montana State Üniversitesinde olmak üzere öğrenimlerinin yarısını Montana'da diğer yarısını da

- Türkiye'deki ilgili üniversitede tamamlayacaklardır. Selçuk-MSU Biyokimya Programı için Selçuk Üniversitesinde okutulacak kısmında Kimya; Montana State Üniversitesinde okutulacak kısmında öğrencinin isteğine göre Biyokimya veya Kimya ağırlıklı eğitim verilecektir. Biyokimya ağırlıklı eğitim alan öğrencilere her iki üniversite tarafından düzenlenecek ortak diplomalar Biyokimya alanında, Kimya ağırlıklı eğitim alan öğrencilere her iki üniversite tarafından düzenlenecek diplomalar Kimya alanında olacaktır. Eğitim ücreti, ABD'de okutulacak süre için Montana Eyalet yasaları gereği her eğitim öğretim yılı için Montana State Üniversitesi tarafından, Türkiye'de okutulacak süre için Selçuk Üniversitesi senatosu tarafından belirlenir.
- 2012-2013 eğitim öğretim yılında uygulanacak olan ücretler aşağıdaki gibidir: Selçuk Üniversitesi Yabancı Diller Yüksek Okulu'nda okutulan bir yarıyılılık hazırlık eğitimi için 1.800 TL; Montana State Üniversitesi'nde okutulan bir yarıyılılık hazırlık eğitimi için yaklaşık 5.800 ABD Doları; Montana State Üniversitesi'nde gerektiği durumda okutulan 6 haftalık yaz okulu hazırlık eğitimi için yaklaşık 2.750 ABD Doları; Selçuk Üniversitesi'nde okutulan 1. ve 3. sınıflar için Makine Mühendisliği Bölümünde yıllık 7.500 TL, Biyokimya Bölümünde ise yıllık 6.500 TL; Montana State Üniversitesi'nde okutulan 2. ve 4. sınıflar için yıllık yaklaşık 16.500 ABD Doları. Montana State Üniversitesine ödenecek ücret, öğrenim ücreti, temel harçlar ve oryantasyon programı ücretinden oluşmaktadır; Öğrencinin Montana'da bulunduğu süre içerisinde yurt, yemek, kitap-kırtasiye ve kişisel ihtiyaçları için yapacağı harcama da akademik yıl başına 14.000 ABD Doları civarındadır. Öğrencinin ABD'de bulunduğu süre boyunca sağlık sigortası yaptırması zorunlu olup bunun ücreti de öğrenciye aittir.
- Bk. 179. Bu üniversitede eğitim ücretli olup, 2012-2013 eğitim-öğretim yılında eğitim ücreti, İngiliz Dili ve Edebiyatı bölümü için 2200 ABD Dolarıdır. Öğretim dili Azerice ve Rusça'dır. Üniversite bünyesinde hazırlık eğitimi verilmektedir. Hazırlık eğitimi ücreti her yıl için alınır ve 800 ABD Dolarıdır. Hazırlık sınıfı, öğretim süresi sütununda gösterilen yıllara dahil değildir. Yurt imkanı bulunmamaktadır. Üniversite hakkında ayrıntılı bilgiye, jala.garibova@adu.edu.az e-posta adresinden ulaşılabilir.
- Bk. 180. Bu programdan mezun olan öğrencilerin, diplomalarının denklik işlemlerinin yapılabilmesi için Kamu Personeli Yabancı Dil Bilgisi Seviye Tespit Sınavı'ndan (KPDS) 100 üzerinden en az 70 puan almaları veya uluslararası geçerliliği bulunan sınavlardan eşdeğer kabul edilen puan almış olmaları şartı aranmaktadır.
- Bk. 181. Kılavuzda yer alan bu Üniversiteye ait programlara ÖSYM tarafından yerleştirilen öğrencilerin alacakları diplomalara ilgili mevzuata göre diploma denklik belgesi verilecektir. Yurtdışındaki yükseköğretim kurumlarında öğrenim göreceğ öğrencilerin öğrenciliklerini tanıtmaları, Milli Eğitim Bakanlığı veya yurtdışı temsilciliklerimizde öğrenci dosyası açtırmaları ve vize almaları gerekmektedir.(Bu Üniversite ve yaşam koşulları hakkında ayrıntılı bilgiye, Yükseköğretim Kurulu Başkanlığı'nın www.yok.gov.tr internet adresinden ulaşılabilir.)
- Bk. 182. Bu üniversitede eğitim ücretli olup, 2012-2013 eğitim-öğretim yılında 2500 ABD Dolarıdır.Öğretim dili Azerice'dir. Üniversite bünyesinde hazırlık eğitimi verilmektedir. Hazırlık sınıfı eğitim ücreti 1000 ABD Dolarıdır. Hazırlık sınıfı, öğretim süresi sütununda gösterilen yıllara dahil değildir. Yurt imkanı bulunmamaktadır. Üniversite hakkında ayrıntılı bilgiye info@admiu.edu.az,www.admiu.edu.az e-posta adresinden ulaşılabilir.
- Bk. 183. Bu üniversitede eğitim ücretli olup, 2012-2013 eğitim-öğretim yılında eğitim ücreti yıllık 1000 ABD Dolarıdır. Öğretim dili Azerice ve Rusça'dır. Üniversite bünyesinde hazırlık eğitimi verilmektedir. Hazırlık eğitim ücreti yıllık 600 ABD Dolarıdır. Hazırlık sınıfı, öğretim süresi sütununda gösterilen yıllara dahil değildir. Yurt imkanı bulunmamaktadır. Aylık ücreti 20 ABD Dolarıdır. Üniversite hakkında ayrıntılı bilgiye, rektor@aztu.az,http://www.aztu.az e-posta adresinden ulaşılabilir.
- Bk. 184. Bu üniversitede eğitim ücretli olup, 2012-2013 eğitim-öğretim yılında eğitim ücreti yıllık 3180 ABD Dolarıdır. Öğretim dili, Azerice, Rusça ve İngilizcedir. Dil seçimi öğrencinin tercihine bağlıdır. Üniversite bünyesinde hazırlık eğitimi verilmektedir. Hazırlık eğitim ücreti yıllık 2545 ABD Dolarıdır. Hazırlık sınıfı, öğretim süresi sütununda gösterilen yıllara dahil değildir. Yurt imkanı kısıtlıdır. Eğitim öğretimlerini bu programda sürdürerek tıp öğreniminin üç yılını Azerbaycan'da başarı ile tamamladıktan sonra, Atatürk Üniversitesi Tıp Fakültesi'nde 5. Necmettin Erbakan Üniversitesi Meram Tıp Fakültesi'nde 5 ve Trakya Üniversitesi Tıp Fakültesi'nde 5 öğrenci eğitimlerinin kalan kısmını tamamlayacaklardır. ÖSYM tarafından yapılacak yerleştirme sınavı sonunda öğrenciler ülkemize döndükleri zaman hangi üniversitenin tıp fakültesinde eğitimlerini tamamlayacaklarını bilerek gideceklerdir. Üniversite hakkında ayrıntılı bilgiye rector@amu.edu.az adresinden ulaşılabilir.
- Bk. 185. Bu üniversitede eğitim ücretli olup, 2012-2013 eğitim-öğretim yılında eğitim ücreti Psikoloji, Tarih, Gazetecilik bölümü için 800 ABD Doları, Uluslararası İlişkiler bölümü için 1000 ABD Doları, diğer bölümler için öğrenim ücreti 700 ABD Dolarıdır. Gazetecilik, Uluslararası İlişkiler ve Tarih bölümlerinin Azerice ve Rusça sınıfları bulunmaktadır. Hazırlık eğitimi sözel ve eşit ağırlıklı bölümler için üniversite bünyesinde, sayısal bölümler için Azerbaycan Mimarlık ve İnşaat Üniversitesi'nde verilmektedir. Hazırlık sınıfı, öğretim süresi sütununda gösterilen yıllara dahil değildir. Hazırlık eğitim ücreti 900 ABD Dolarıdır. Yurt imkanı bulunmamaktadır. Üniversite hakkında ayrıntılı bilgiye, internationaldean@bsu.az e-posta adresinden ulaşılabilir.
- Bk. 186. Bu üniversitede eğitim ücretli olup, 2012-2013 eğitim-öğretim yılında yıllık eğitim ücreti 1000 ABD Dolarıdır. Eğitim ücreti iki taksitte ödenebilecektir. Öğretim dili Azerice ve Rusça'dır. Üniversite bünyesinde hazırlık sınıfı vardır ve ücreti yıllık 750 ABD Dolarıdır. Hazırlık sınıfı, öğretim süresi sütununda gösterilen yıllara dahil değildir. Yurt imkanı bulunmamaktadır. Üniversite hakkında ayrıntılı bilgiye, bakslavuniver@hotmail.com, bsuinterstud@mail.az e-posta adresinden bilgi alınabilir.
- Bk. 187. %30 Burslu programa kayıt olan öğrencilerden Selçuk Üniversitesi'nde okuyacağı süreler için eğitim ücreti alınmayacaktır. Burs hazırlık sınıfı ve normal lisans süresince verilecek ve öğrenci başarılı olduğu sürece devam edecektir. Söz konusu bursun devamı ile ilgili esaslar üniversiteler tarafından belirlenir. Buna ilişkin ayrıntılı bilgiye üniversitenin web sitesinden ulaşılabilir.
- Bk. 188. Üniversitemiz Tıp Fakültesi Güçlendirme Vakfı tarafından, 2012-2013 eğitim yılında Üniversitemiz Tıp Fakültesini kazanan ilk 10 dereceye giren öğrencilere, başarılı olmaları şartıyla, eğitimleri süresince karşılıksız aylık 200 TL. burs ve her eğitim yılı başında bir defaya mahsus olmak üzere 200 TL. kitap yardımı verilecektir.
- Bk. 189. Bu programda okuyacak Türkiye Cumhuriyeti uyruklu öğrenciler hazırlık sınıfında bir yıl Rusça öğreneceklerdir.
- Bk. 190. 2012-2013 eğitim-öğretim yılında Hoca Ahmet Yesevi Uluslararası Türk-Kazak Üniversitesinde internete dayalı uzaktan eğitim sistemiyle eğitim veren Bilgisayar Programcılığı ön lisans programı ücreti yıllık 2.250 TL'dir. Bu ücrete %8 KDV dahil değildir. Ödemeler tercihe göre 4 eşit taksit halinde veya peşin yapılabilmektedir. Eğitim dili Türkçe'dir. Eğitim-öğretim internete dayalı uzaktan eğitim sistemiyle yürütülecektir. Programlara alınan öğrencilerin internete erişimli bir kişisel bilgisayarı kullanma olanağına sahip olmaları gerekmektedir. Bu programın güz ve bahar yarıyılı sonu sınavları öğrenci tercihine bağlı olarak İstanbul, Ankara'da bulunan üniversitelerde veya Kazakistan'da Hoca Ahmet Yesevi Uluslararası Türk-Kazak Üniversitesi'nin kampüslerinde yapılacaktır.
- Bk. 191. Hoca Ahmet Yesevi Uluslararası Türk-Kazak Üniversitesinde (AYÜ) eğitim-öğretim ücrete tabidir ve internete dayalı uzaktan eğitim sistemiyle eğitim veren tüm lisans programlarının yıllık ücreti 3000 TL'dir. Bu ücrete %8 KDV dahil değildir. Ödemeler tercihe göre 4 eşit taksit halinde veya peşin yapılabilecektir. 2012 yılı lise ve dengi okul mezunlarından; okul birincisi olarak lisans programlarına yerleştirilen öğrencilere %50 indirim uygulanacaktır. 2012 LYS MF-4 veya LYS TM-1 puan sıralamasında ilk 1000'e giren, AYÜ'nün programlarını tercih eden Üniversiteye ÖSYM tarafından yerleştirilen ve kesin kayıt yaptıran öğrencilere %100 indirim uygulanacaktır. 2012 LYS MF-4 veya LYS TM-1 puan sıralamasında Türkiye genelinde, AYÜ'nün tüm uzaktan eğitim lisans programlarını tercih eden; 1001 ile 2000 arasında giren öğrencilere %50 indirim, 2001 ile 5000 arasında yerleşerek kayıt yaptıranlara %25 indirim ve 5001 ve 7000 arasında girenlere %15 indirim uygulanacaktır. Özürlü öğrencilere üniversitenin yönergesinde belirtilen koşullar çerçevesinde eğitim ücretinden indirim uygulanacaktır. Eğitim dili Türkçe'dir. Eğitim-öğretim internete dayalı uzaktan eğitim sistemiyle yürütülecektir. Programlara alınan öğrencilerin internete erişimli bir kişisel bilgisayar kullanma olanağına sahip olmaları gerekmektedir. Bu programın güz ve bahar yarıyılı sonu sınavları öğrenci tercihine bağlı olarak İstanbul, Ankara'da bulunan üniversitelerde veya Kazakistan'da Hoca Ahmet Yesevi Uluslararası Türk-Kazak Üniversitesi'nin kampüslerinde yapılacaktır.
- Bk. 192. Bu programa başvurabilmek için Yükseköğretim Kurumunun aradığı bütün koşullara ek olarak adayların; sağlık durumunun denizcilğe elverişli, renk körlüğünün, şaşlığının bulunmadığını, her iki kulağında da işitme engelini olmadığını ve kayıt yaptıracak öğrenci adaylarının normal sağlık raporu yerine Hudut ve Sahiller Sağlık Genel Müdürlüğü'nden "Gemidamı Sağlık Yoklama Belgesi" almış olması gerekir.
- Bk. 193. Bu üniversitede eğitim ücretli olup, 2011-2012 eğitim-öğretim yılında eğitim ücreti yıllık 2000 ABD Dolarıdır. Üniversitede hazırlık eğitimi vardır, ücreti yıllık 1500 ABD Dolarıdır. 2012-2013 eğitim-öğretim yılına ilişkin eğitim ve hazırlık sınıfı ücret bilgisi

bulunmamaktadır. Hazırlık süresi, öğretim sütununda gösterilen yıllara dahil değildir. Üniversitede yurt imkanı vardır ve aylık ücreti 30 ile 40 ABD dolarıdır. Üniversite hakkında ayrıntılı bilgiye E-Mail: info@bsu.edu.ge adresinden Telefon: (995 222) 7 17 81, Faks: (888 222) 7 17 81 ulaşılabilir.

- Bk. 194. Öğrenciler Mersin Tarsus Organize Sanayi Bölgesinde eğitim göreceklidir.
- Bk. 195. Bu programa başvurabilmek için yükseköğretim kurumunun belirlediği ön koşullara ek olarak; TC vatandaşı olmak, kayıt yaptıracak öğrenci adaylarının normal sağlık raporu yerine Hudut ve Sahiller Sağlık Genel Müdürlüğü'nden "Gemiadamı Sağlık Yoklama Belgesi" almış olmak gerekir.
- Bk. 196. Bu üniversitede eğitim ücretli olup, eğitim ücreti her yıl için alınır ve 2011-2012 eğitim-öğretim yılında eğitim ücreti yıllık 1500 ABD Dolarıdır. 2012-2013 eğitim-öğretim yılına ilişkin eğitim ve hazırlık sınıfı ücret bilgisi bulunmamaktadır. Ders kitapları ve barınma masrafı bu ücrete dahil değildir. Üniversite bünyesinde hazırlık eğitimi verilmektedir. Eğitim Dili Gürcücedir. Hazırlık sınıfında Türkologlar öğrencilere Gürcü Dili ile beraber seçilen bölümde kullanılacak terimleri de öğretmektedirler. Hazırlık sınıfı eğitim ücreti her yıl için alınır ve ücreti 750 ABD Dolarıdır. Üniversitede yurt imkanı yoktur. Üniversite hakkında ayrıntılı bilgiye İrtibat kurulacak kişi Davit Gegeçkori E-Mail atsu@atsu.edu.ge adresinden Telefon (+995 331) 4 57 84 Faks (+995 331) 4 38 33 bilgi alınabilir.
- Bk. 197. Öğrenciler öğrenimlerini Çayeli ilçesinde sürdüreceklidir.
- Bk. 198. Bu programa başvurabilmek için yükseköğretim kurumunun aradığı bütün koşullara ek olarak; boyu erkek öğrencilerde 1,60 m'den, kız öğrencilerde 1,55 m'den kısa olmamak; boy uzunluğunun santimetre olarak ifade edilen değerinin son iki rakamından en çok 5 fazla veya 15 noksan kilo ağırlıkta olmak; dilinde kekemelik, pelteliklik, tutukluk bulunmamak; yapılacak mülakat sınavında başarılı olmak; kayıt yaptıracak öğrenci adaylarının normal sağlık raporu yerine Hudut ve Sahiller Sağlık Genel Müdürlüğü'nden "Gemiadamı Sağlık Yoklama Belgesi" ibaresi taşıyan sağlık raporu olarak kesin kayıta belgelemek gerekir. Gemiadamı olmayı engelleyecek ceza almamış ve başvuru tarihinde hakkında soruşturma kamu davası ile taksirli suçlar hariç bahsi bir ceza davası açılmamış olması koşulu aranacaktır. İstanbul Teknik Üniversitesi (İTÜ) Kuzey Kıbrıs Kampusunda kız ve erkek karma İngilizce Hazırlık Sınıfı hariç, üniformalı eğitim-öğretim yapılmaktadır. Üniformaların temini öğrenciye aittir.
- Bk. 199. Işık Üniversitesi'nin SUNY Brockport Üniversitesi ile yürüttüğü ortak uluslararası lisans programı 4 yıl sürelidir. Öğrenciler birinci ve üçüncü yıl öğrenimlerini Işık Üniversitesinde, ikinci ve dördüncü yıl öğrenimlerini ise New York Eyalet Üniversitesi Brockport kampüsünde tamamlayacaklardır. Işık Üniversitesi'ndeki İngilizce Hazırlık Programı ve lisans programlarında öğretim ücreti 2012-2013 eğitim-öğretim yılı için 21.735 TL dir. Bu ücrete %8 KDV dahil değildir. Ödemelerde peşin indirimli ve taksitli seçenekler mevcuttur. Ayrıntılar "http://www.isikun.edu.tr" adresli web sitesindeki Mali İşler sayfasından öğrenilebilir. Tercih sıralamasında Işık Üniversitesi'ni ilk 3 (üç) sırada yazarak Üniversiteye ücretli olarak yerleşen öğrencilerden Işık Üniversitesi'nde okudukları yıllarda öğretim ücretinin %25'i alınmaz. Bu indirimin toplam süresi hazırlık sınıfında iki, lisans programında üç yıldır. Şile Kampus'u'nde kız ve erkek öğrenci yurtları vardır. Yurtlar ücrete tabidir. Yurtlarla ilgili genel bilgiler "http://www.isikun.edu.tr" adresli web sitesinden öğrenilebilir. Programın New York Eyalet Üniversitesi Brockport kampüsünde verilecek ikinci ve dördüncü yıl öğrenimleri için ise öğrenciler bu üniversitenin o yıl için belirlenen öğretim ücretini ödeyeceklerdir. (2012-2013 eğitim-öğretim yılı için bu programların akademik yıl başına öğrenim ücreti 15.000 ABD Doları olup, bu ücret Brockport Üniversitesi'nin öğrenim ücreti ve temel harçlarından, öğrencinin programda öngörülen dönemlerde ABD'de bulunduğu süredeki zorunlu sağlık sigortası ücreti ile oryantasyon programının ücretinden oluşmaktadır). Öğrencinin Brockport'da bulunacağı süre içinde yurt, yemek, kitap-kırtasiye ve kişisel ihtiyaçları için yapacağı harcamanın akademik yıl başına yaklaşık 16.000 ABD Doları tutacağı tahmin edilmektedir.
- Bk. 200. Uluslararası Saraybosna Üniversitesi'nde eğitim ve iletişim dili İngilizcedir. İngilizce yeterliliğini belgeleyen veya yapılacak yeterlik sınavında başarılı olan öğrenciler doğrudan üniversitenin 1. sınıfına kaydedilir. İngilizce yeterliliğini belgeleyemeyen veya yeterlik sınavında başarılı olamayanlar dil seviyelerine göre İngilizce Hazırlık Okulu'na devam ederler. Üniversite bünyesinde İngilizce Hazırlık Okulu vardır. İngilizce Hazırlık Okulu 4 yıllık öğrenim süresine dahil değildir. İngilizce Hazırlık Okulu'nda eğitim süresi, başlangıç seviyesinden başlayanlar için bir akademik yıl, orta ve ileri düzeyden başlayan öğrenciler için her bir dönemi 8 haftadır.

Bu sürenin sonunda başarılı olanlar, bahar döneminde üniversite lisans eğitimine başlayabilirler. Üniversiteye burslu kabul edilen öğrencilerden İngilizce Hazırlık eğitimine devam eden ve akademik yıl sonunda yapılan İngilizce yeterlik sınavında başarılı olanların hazırlık okulunda daha sonra alacakları eğitim ücrete tabidir. Üniversitede eğitim-öğretim ücrete tabidir. 2012-2013 eğitim-öğretim yılında öğretim ücreti; Mühendislik ve Doğa Bilimleri Fakültesi, Sanat ve Sosyal Bilimler Fakültesi ile Ekonomi ve Yönetim Bilimleri Fakültelerinde Bursuz öğrenciler için yıllık 5.500 Avro, % 25 Burslu öğrenciler için 4.125 Avro ve % 50 Burslu öğrenciler için ise 2.750 Avro'dur. 2012-2013 eğitim-öğretim yılında İngilizce Hazırlık Okulu eğitim ücreti herbiri 8 haftadan oluşan 4 kur için alınır ve ücret Bursuz öğrenciler için 3.200 Avro, % 25 Burslu öğrenciler için 2.400 Avro, % 50 Burslu öğrenciler için 1.600 Avro ve Yaz Dönemi (Temmuz+Ağustos) için 600 Avro'dur. Üniversite Yönetimi ilan edilen kontenjanların yarıdan fazlasını burslu öğrencilere ayırmaktadır. Burslar, %50 ve %25 oranlarında uygulanmaktadır. Ayrıca; 2012 yılı LYS sınavındaki sıralamada Üniversitenin %50 Burslu programlarını tercih edip, kayıt yaptıran öğrencilerin kayıt yaptırdığı TM, TS veya MF puan türlerinden birinde ilk 10.000'e (DİL puanı ile girenlerin ilk 5000'e) girenlere Tam Burs (%100) verilecektir. Söz konusu burslar öğrencinin başarılı olması ve disiplin cezası almaması kaydıyla, İngilizce Hazırlık Okulu eğitimi dahil, tüm öğretim süresi için geçerlidir. Bursların başlangıç seviyesinde devam edebilmesi için, İngilizce Hazırlık eğitiminin bir yılda tamamlanması ve fakülte sınıflarında genel not ortalamasının (GNO) 4.00 üzerinden; %100 burslular için 3.00, %75 burslular için 2.75, %50 burslular için 2.50 ve %25 burslular için ise 2.25 olması gerekmektedir. Ayrıca tahsis edilen burslara ilaveten, fakülte sınıflarında öğrencinin gösterdiği başarı durumuna göre burs oranları sadece bir sonraki yıl için arttırılabilir. Burslar öğrencinin başarısına göre ve disiplin yönetmeliği çerçevesinde artırılır, azaltılır veya kesilir. İngilizce hazırlık sınıfı hariç, öğrenim süresi boyunca her akademik yıl sonunda GNO'su 3.90'ı aşan öğrenciler bir sonraki sınıf için %100, 3.75'i aşan öğrenciler %75, 3.60'ı aşan öğrenciler %50 ve 3.50'yi aşan öğrenciler %25 burslu sayılırlar. Burslar sadece eğitim ücretini kapsamaktadır. Barınma ve yemek ücretleri ile her yıl alınması zorunlu olan oturma izni giderleri (sağlık raporu, sağlık sigortası gibi) öğrenciye aittir. Üniversite kayıt tarihleri, Hazırlık Sınıfı ve Üniversite için ÖSYM'nin ilan ettiği tarihler arasındadır. Eğitim-öğretime başlama tarihi Hazırlık Sınıfı için 26.09.2012, Üniversite için 19.09.2012 tarihidir. Üniversite kampüsünde kız ve erkek öğrenciler için ayrı ayrı yurtlar bulunmamaktadır. Aylık yurt ücreti kahvaltıda dahil 125 Avro'dur. Üniversiteye yeni kayıt yaptıran öğrencilere bu yurtlarda kalabilmeleri için öncelik tanınır. Üniversiteye yeni kayıt yaptıracak öğrenciler Üniversite ve Saraybosna'daki yaşam koşulları hakkında ayrıntılı bilgiye İstanbul İrtibat Bürosu'ndan, info@ius.edu.ba isimli e-posta adresinden veya www.ius.edu.ba isimli üniversite internet web sitesinden ulaşabilirler. (İRTİBAT BİLGİLERİ: e-posta: rector@ius.edu.ba, Telefon: 00 387 33 957 101/102, Faks: 00 387 33 957 105, web:http://www.ius.edu.ba, İstanbul İrtibat Ofisi e-posta: iusistanbul@ius.edu.ba, Telefon: 0 212 563 91 36-56-58-59, Faks: 0 212 563 91 79, GSM: 0 533 308 95 52) Saraybosna'da hayat maliyeti Türkiye'ye göre yaklaşık %30 daha ucuzdur. İsteyen her öğrenci üniversite yurtlarında kalabilir. İsteyen öğrenciler mobilyalı daire kiralama imkanına sahiptirler. Öğrencilerin yemek, barınma, yol ve kırtasiye giderleri aylık 250 ile 300 Avro arasındadır. Sosyal yaşam İstanbul veya Ankara'ya benzerdir.

- Bk. 201. Öğrenciler; 1. sınıfta çoğu ortak olan üniversite dersleri alırlar. 1. sınıfın sonunda ilk girişte seçtiği fakülteyi kontenjan dahilinde değiştirebilir. 2. sınıfta seçtiği fakültenin giriş düzeyindeki derslerini alır, 2. sınıf sonunda okuyacağı akademik programı kontenjan dahilinde değiştirebilir.
- Bk. 202. İstanbul Teknik Üniversitesi ile Montana State Üniversitesi (MSU) tarafından yürütülen uluslararası ortak lisans programı 4 yıl süreli olup öğrenciler 1. ve 3. yılları İstanbul Teknik Üniversitesi'nde 2. ve 4. yılları Montana State Üniversitesi'nde tamamlayacaklardır. 2012-2013 eğitim-öğretim yılı için bu programın akademik yıl başına öğrenim ücreti hazırlık sınıfında İTÜ'de hazırlık 7700 TL, İTÜ'de lisans programına devam edecek öğrenciler için 10000 TL'dir. 2011-2012 eğitim-öğretim yılı için MSU'da okuyanlar 14 000 ABD Doları ücret ödemiş olup, bu ücret Montana State Üniversitesi'nin öğrenim ücreti ve temel harçlarından, öğrencinin programda öngörülen dönemlerdeki oryantasyon programı ücretinden oluşmaktadır. Öğrencinin Montana'da bulunacağı süre içinde, yurt, yemek, kitap-kırtasiye ve kişisel ihtiyaçları için yapacağı harcamanın akademik yıl başına yaklaşık 15 000 ABD Doları tutacağı tahmin edilmektedir. Öğrencilerin ABD'de bulunduğu sürede sağlık sigortası yaptırması zorunlu olup bunun ücreti de öğrenciye aittir.
- Bk. 203. Bu üniversite de eğitim ücretli olup, 2012-2013 eğitim-öğretim yılında eğitim ücreti Azerbaycan Dili ve Edebiyatı programı için

- 1200 ABD Doları, Coğrafya ile Bilgisayar Mühendisliği programı için 1100 ABD Dolarıdır. Üniversite bünyesinde hazırlık eğitimi vardır ve ücreti 600 ABD Dolarıdır. Yurtimkanı bulunmaktadır. Aylık ücreti 160 ABD Dolarıdır. Üniversite hakkında ayrıntılı bilgiye sdu@sdu.edu.az, sdu.hazirlig@mail.ru e-posta adresinden ulaşılabilir.
- Bk. 204. Bu üniversitede eğitim ücretli olup, 2012-2013 eğitim-öğretim yılında eğitim ücreti 1200 ABD Dolarıdır. Üniversite bünyesinde hazırlık eğitimi verilmektedir. Hazırlık eğitimi ücreti yıllık 600 ABD Dolarıdır. Hazırlık sınıfı, öğretim süresi sütununda gösterilen yıllara dahil değildir. Hazırlık eğitiminde Azerice terimlerin eğitimi yer alır. Üniversitede yurt imkanı bulunmamaktadır. Üniversite hakkında ayrıntılı bilgiye adpuharidekanlik@gmail.com e-posta adresinden ulaşılabilir.
- Bk. 205. Bu üniversiteden alınan diplomalar Kırgızistan Cumhuriyeti ve Türkiye Cumhuriyetinde aynı alan ve seviyede öğretim yapan yükseköğretim kurumlarının diplomalarına ve bunların milletlerarası geçerliliğine eş değerde olup, sahiplerine aynı hakları sağlar. Bu üniversite ve yaşam koşulları hakkında ayrıntılı bilgi almak isteyen öğrenciler, Kırgızistan-Türkiye Manas Üniversitesini arayabilirler. Üniversiteye www.oibd.manas.edu.kg, www.manas.edu.kg web adresinden ulaşılabilir. Kırgızistan'da eğitim gören Türk öğrenciler Kırgız vatandaşı olan öğrencilere sağlanan bütün haklardan yararlanabilirler. Üniversitede eğitim-öğretim ücretsizdir. Üniversitede öğrenim gören Türkiye Cumhuriyeti öğrenciler Kredi ve Yurtlar Kurumuna öğrenim kredisi ve burs başvurusunda bulunabilirler. Ayrıca üniversite tarafından "Gereksinim Bursu" ve "Akademik Başarı Bursu" verilmektedir. Öğrenciler üniversite yurdundan aylık 2 ABD Doları karşılığında yararlanabilirler. Üniversitede eğitim dili Kırgızca ve Türkçe'dir. Üniversite bünyesinde bir yıllık zorunlu hazırlık eğitimi verilmektedir. Hazırlık sınıfı öğretim süresine dahil değildir. Hazırlık sınıfı ücreti alınmamaktadır. T. C. uyruklu öğrenciler Hazırlık sınıfında zorunlu olarak Kırgızca hazırlık programı okuyacaklardır. Ayrıca ; hazırlık sınıfında Kırgızca ile birlikte, "Uluslararası İlişkiler" ile "İngiliz Dili ve Edebiyatı" programlarında İngilizce, "Rus Dili ve Edebiyatı" ile "Türkiye Türkçesi-Rusça Mütercim Tercümanlık" programlarında Rusça, "Çin Dili ve Edebiyatı" programında Çince zorunlu hazırlık dili eğitimi uygulanmaktadır. Hazırlık sınıfını başarı ile tamamlayan öğrencilerin birinci sınıfa kayıtları yapılır.
- Bk. 206. Türk Dünyası Celalabat İşletme Fakültesi ve Türk Dünyası Celalabat Sosyal Bilimler ve Eğitim Fakültesi, İktisat ve Girişimcilik Üniversitesi bünyesinde, Türk Dünyası Araştırmaları Vakfına bağlı muhtar eğitim kurumlarıdır. Eğitim dilleri Türkiye Türkçesidir. Bu sebeple hazırlık sınıfı bulunmamaktadır. Üniversitenin kız ve erkek yurdu vardır. Aylık ücreti 40 ABD dolarıdır. Bu üniversitede eğitim ücretli olup, 2012-2013 eğitim-öğretim yılında eğitim ücreti yıllık 3000 (üçbin) ABD Dolarıdır. Yıllık olan öğrenim harcı taksitle tahsil edilebilir. Harçlar, Türk Dünyası Araştırmaları Vakfı'nın banka hesap numaralarına veya vakif merkezine yatırılmalıdır. Kayıttan sonra sebebi ne olursa olsun, eğitimi terk edenler veya ara sınıflarda yatay geçiş yapanlar, ilgili yılın öğrenim harcını tamamen ödemek zorundadırlar. Kayıtların, İstanbul'da Türk Dünyası Araştırmaları Vakfı'nda yapılması zorunludur. Kemalpaşa Mahallesi Bukalidede Sokak No:4 İstanbul Büyükşehir Belediye Sarayı Arkaısı, Ankaravı Mehmet Efendi Medresesi, 34471 Sarıcahan/ Fatih-İstanbul. E-posta:tdav@turan.org, egitim@turan.org. Ayrıntılı bilgi ve kayıt işlemleri için Türk Dünyası Araştırmaları Vakfının www.turan.org veya Türk Dünyası Celalabat Fakültesinin www.tdavkrg.org sayfasını ziyaret edilebilir; ayrıca 0 212 511 10 06 (pbx) numaralı telefon aracılığıyla Saadet Pınar Yıldırım/Metin Köse/Hasan Göncü'den bilgi alınabilir.
- Bk. 208. Bu üniversitede eğitim ücretli olup, 2012-2013 eğitim-öğretim yılında eğitim ücreti 3180 ABD Dolarıdır. Üniversite bünyesinde Azerice, Rusça ve İngilizce hazırlık eğitimi verilmektedir. Hazırlık sınıfı, öğretim süresi sütununda gösterilen yıllara dahil değildir. Hazırlık eğitimi ücreti yıllık 2545 ABD Dolarıdır. Yurtimkanı kısıtlıdır.
- Bk. 209. Bu programa başvurabilmek için Yükseköğretim Kurumunun aradığı bütün koşullara ek olarak, kayıt sırasında bedensel ve psikolojik rahatsızlığının bulunmadığını sağlık raporu ile belgelenmesi gerekir. Bu programa kayıt olan öğrenciler mesleğin gerektirdiği kıyafeti giymek zorundadır, okulumuzda öğrenci kıyafetleri ahır içi (tulum, sweet shirt, çizme, bone, maske ve eldiven) ve ahır dışı (tok, binicilik pantolonu, binicilik çizmesi ve koruyucu yeşil) uygulamalarda giyilmesi zorunludur. Renk ve model standart tek tiptir, temini öğrenciye aittir ve mecburidir. Eğitim haftanın 7 günü verilmektedir. Okul içi sahada sigara içilmesi ve cep telefonu kullanılması yasaktır. Öğrenciler öğrenimlerinin teorik kısmını Mahmudiye ilçesindeki meslek yüksekokulu binasında uygulamalarını ise aynı ilçedeki Tarım İşletmeleri Genel Müdürlüğü ve Türkiye Jokey Kulübüne ait tesislerde sürdürecektirler.
- Bk. 210. Aday öğrencilerin 06.06.2006 tarihli ve 26190 sayılı Resmî Gazete'de yayımlanan "Uçak Pilotu Lisans Yönetmeliği (SHY-1)" nin 24. Maddesinde belirtilen öğrenci pilot lisansı için müracaatlarda öngörülen şartları karşılayıcı olması gerekmektedir. Sivil Havacılık Genel Müdürlüğü (SHGM) veya SHGM tarafından yetkilendirilen havacılık tıp merkezleri tarafından düzenlenmiş geçerli 1. sınıf sağlık sertifikası sahibi olmak ve sağlık sertifikasında, tek pilota sertifikalı uçaklarda sorumlu pilot olarak uçmasına engel kısıtlama bulunmamak. Uçak Pilotu Lisans Yönetmeliği (SHY-1) çerçevesinde, öğrenim süresi içerisinde, öğrencinin pilotluğa elverişsiz duruma gelmesinden ötürü ortaya çıkacak tüm hususlardan öğrenci sorumludur. Uçak Pilotu Lisans Yönetmeliği (SHY-1) çerçevesinde, sağlık muayenesi sonucunda öğrencinin pilotluğa elverişsiz olması durumunda ilgili bölüme kayıt yapılmayacaktır. Bu öğrencilerin durumları ÖSYM Başkanlığınca değerlendirilerek, alt tercihlerinden puanının tuttuğu bir yükseköğretim programına yerleştirilirler.
- Bk. 211. Bu programda 8. yarıyıl derslerinin tamamı anlaşılmalı özel ve resmi havacılık kuruluşlarının (Kocaeli ili dışında), yurtiçi veya yurt dışı tesislerinde yapılabilecektir.
- Bk. 213. New York Eyalet Üniversitesi Geneseo Yerleşkesi ile yürütülecek olan uluslararası ortak lisans programları 4 yıl süreli olup, öğrenciler birinci ve üçüncü yıl öğrenimlerini Hacettepe Üniversitesinde ikinci ve dördüncü yıl öğrenimlerini ise New York Eyalet Üniversitesi Geneseo Kampusu'nda yapacaklardır. 2012-2013 eğitim-öğretim yılı için bu programın akademik yıl başına Türkiye'deki öğrenim ücreti Hacettepe Üniversitesi İngilizce Hazırlık ve lisans programı için 6000 TL olup Güz ve Bahar dönemlerinde iki eşit taksitte ödenecektir. Programın New York Eyalet Üniversitesi Geneseo Yerleşkesi'nde verilecek ikinci ve dördüncü yıl öğrenimleri için ise öğrenciler bu üniversitenin o yıl için belirlenen öğrenim ücretini ödeyeceklerdir. SUNY-Geneseo Üniversitesinin 2012-2013 öğretim yılı ücreti henüz kesinleşmemiş olup, 2011-2012 eğitim-öğretim yılı için öğrenim ücreti akademik yıl başına (yaz dönemi hariç) zorunlu sağlık sigortası ve oryantasyon programı dahil yaklaşık 12.000 ABD Dolarıdır. Öğrencinin Geneseo'da bulunacağı süre içinde, yurt, yemek, kitap-kırtasiye ve kişisel ihtiyaçları için yapacağı harcamanın akademik yıl başına yaklaşık 10.000 ABD Doları tutacağı tahmin edilmektedir.
- Bk. 214. İstanbul Kavram Meslek Yüksekokulu, Kavram Eğitim Vakfı tarafından kurulmuş Vakıf Meslek Yüksekokuludur. İstanbul Kavram Meslek Yüksekokulunda 2012-2013 akademik yılı eğitim-öğretim yılı ücreti; örgün programların İngilizce Hazırlık sınıfı için 8.900,00 TL, önlisans eğitimi için 9.750,00 TL., ikinci öğretim programlarının İngilizce Hazırlık sınıfı için 8.000,00 TL., ikinci öğretim önlisans eğitim programları için 8.950,00 TL'dir. Bu ücretlere %8 KDV dahil değildir. Kavram Eğitim Kurumları'ndan gelen öğrenciler için %20, milli sporculara, ulusal ve uluslararası bilimsel yarışmalarda derece alanlara, şehit-gazi eş ve çocuklarına, engelli öğrencilere %25; öğretmen ve öğretim elemanı eş ve çocuklarına, asker ve polis eş ve çocuklarına, Yüksekokulumuz öğrencisi olan eş/kardeşlerden birine %15 oranında ve Yüksekokul Burs Yönergesi doğrultusunda indirim uygulanır. Yüksekokul öğrencileri birden fazla indirim almaya hak kazandıklarında bunlardan oranı en fazla olanı kendisine verir. Öğrenim ücreti, Yüksekokul tarafından tahsilat için ilan edilen banka ile bankanın prosedürlerine uygun kredili sözleşme düzenlenmesi koşulu ile peşinatı kayıt sırasında, kalan taksitleri Ekim-Haziran ayları arasında ayın ilk beş günü içerisinde olmak üzere on eşit takside bölünerek alınır. Öğrenim ücretinin tamamını akademik yıl başında peşin olarak ödeyenlere %5 indirim uygulanacaktır. Burslu programlara yerleştirilen öğrencilere sağlanacak burs, sadece öğrenim ücretini kapsamaktadır. Bunun dışında kalan barınma, beslenme, ulaşım, kitap vb. giderler burs kapsamı dışındadır. Burs ve indirimler, programın öğrenim süresince devam eder. Ancak, ağırlıklı not ortalaması 2,50'nin altına düşen ve disiplin cezası alan öğrencilerin bursu kesilir. Öğrenim dili İngilizce olan burslu programları kazanan öğrenciler için burs, İngilizce Hazırlık programını da kapsamaktadır. Burslar karşılıksızdır. Öğretim dili Türkçe olan programları kazanan öğrenciler isterlerse öğretim ücretini ödeyerek bir yıl süre ile İngilizce Hazırlık programına katılabilirler. Yüksekokulda eğitim, Şişli ve/veya Ümraniye yerleşkelerinde sürdürülecektir.
- Bk. 215. İstanbul Arel Üniversitesi'nde eğitim ücrete tabidir. 2012-2013 eğitim-öğretim yılında Fen-Edebiyat, İktisadi ve İdari Bilimler, Mühendislik- Mimarlık, İletişim, Güzel Sanatlar Fakültelerinde İngilizce hazırlık ve bölüm öğretim ücreti 17.966,30-TL, Uygulamalı Bilimler Yüksekokulunda İngilizce hazırlık ve bölüm öğretim ücreti 16.678,20-TL, Sağlık Bilimleri Yüksekokulunda; Hemşirelik Bölümü 11.945,00-TL, Beslenme ve Diyetetik Bölümü 13.870,00-TL, Sağlık Yönetimi Bölümü 15.259,30 TL ve Fizyoterapi ve Rehabilitasyon Bölümü ile Sosyal Hizmet Bölümü 15.259,30-TL'dir. Ön lisans programlarının gündüz öğretimi İngilizce hazırlık

sınıfı ve program öğretim ücreti 7.700,00-TL., ikinci öğretim ücreti 8.662,50-TL'dir. Bu ücretlere %8 KDV dahil değildir. Öğretim ücretleri peşin ödenebileceği gibi taksitler halinde de ödenebilecektir. Lisans bölümlerinde programlara bağlı olarak öğretim dili Türkçe veya İngilizcedir. Burslu programlara yerleştirilen öğrencilere sağlanan burs sadece öğretim ücretini kapsamaktadır. Bunun dışında kalan barınma, beslenme, ulaşım, kitap vb. giderler burs kapsamı dışındadır. Burslar karşılıksızdır. İstanbul Arel Üniversitesi, 2012-ÖSYS'de dereceye giren öğrencilere üniversitemizi tercih edip yerleştirilmeleri ve kesin kayıt yaptırılmaları halinde; üniversite onur ve özel bursları, başarı bursları ve spor bursları vb. burslar sağlamaktadır. Tam, %50 ve %25 Burslu programlara yerleştirilen öğrencilere sağlanan burslar lisans bölümleri için zorunlu hazırlık sınıfı + 4 yıl, önlisans programları için zorunlu hazırlık sınıfı + 2 yıl süresince geçerli olup bu süre içinde hiçbir şekilde burslar kesilmez. Mütevelli Heyeti Onur Bursu: Alanındaki puan türünde Üniversitemizi tercih edip yerleştirilen Türkiye genelinde ilk 100'e giren öğrencilere normal öğrenimleri süresince her akademik yılda 9 ay süre ile ödenen 800TL'lik burs. Rektörlük Onur Bursu: Dil puanı dışında alanındaki puan türünde üniversitemizi tercih edip yerleştirilen Türkiye genelinde ilk 101-500'e giren öğrencilere normal öğrenimleri süresince her akademik yılda 9 ay süre ile ödenen 700TL'lik burs. Dekanlık Onur Bursu: Dil puanı dışında alanındaki puan türünde üniversitemizi tercih edip yerleştirilen Türkiye genelinde ilk 501-1000'e giren öğrencilere normal öğrenimleri süresince her akademik yılda 9 ay süre ile ödenen 600TL'lik burs. Mütevelli Heyeti Özel Bursu: Dil puanı dışında alanındaki puan türünde üniversitemizi tercih edip yerleştirilen Türkiye genelinde ilk 1001-2000'e giren öğrencilere normal öğrenimleri süresince her akademik yılda 9 ay süre ile ödenen 500TL'lik burs. Rektörlük Özel Bursu: Dil puanı dışında alanındaki puan türünde üniversitemizi tercih edip yerleştirilen Türkiye genelinde ilk 2001-3000'e giren öğrencilere normal öğrenimleri süresince her akademik yılda 9 ay süre ile ödenen 300TL'lik burs. Başarı Bursu: Üniversitemize bursuz yerleşen öğrencilerimizden bir akademik yıl sonunda genel not ortalaması 4,00 üzerinden 3,50 ve üzerinde olan öğrencilerimize üniversite mütevelli heyetinin belirlediği oranda burs verilmekte ve verilen bu burs öğrenim ücretlerinden düşülmektedir. Milli takımlarımızın spor dallarından herhangi birinde lisans sahibi olan öğrencilerimize mütevelli heyetin belirlediği oranda spor bursu verilmektedir. Fakülte ve Yükseköğullerinin bulunduğu Tepekent Yerleşkesi'ne Avcılar-Metrobüs durağından ücretsiz servisler kalmaktadır.

- Bk. 216. Bu programa kayıt yaptıran öğrenciler eğer isterlerse University of East London ile yapılan anlaşma gereği 4. sınıfı bu üniversitede tamamlayabilecekler ve başarılı olmaları durumunda da hem Anadolu Üniversitesi'nden hem de University of East London'dan diploma alma imkânına sahip olabileceklerdir. University of East London'da 4. sınıfı tamamlamak isteyen öğrenciler bu üniversiteye gidebilmek için gerekli İngilizce düzeyini sağlamaları gerekir (İngilizce düzeyi ile ilgili ayrıntılı bilgileri Üniversitemizden ediniz.). University of East London'da eğitim ücreti tabidir ve 2011-2012 akademik yılı için bu ücret 8.000 Pound olarak belirlenmiştir. Bu üniversitenin 2012-2013 öğretim yılı ücretleri henüz kesinleşmemiş olup az miktarda artış gösterebilecektir. Ayrıca, öğrencilerin University of East London'da bulunacakları süre içinde yurt, yemek, kitap-kırtasiye ve kişisel ihtiyaçları için yapacakları harcamanın akademik yıl başına yaklaşık 9.000 Pound tutacağı tahmin edilmektedir.
- Bk. 217. "5188 Sayılı Özel Güvenlik Hizmetlerine Dair Kanun"un 10. maddesi d, e, f, bentleri ile "5188 Sayılı Özel Güvenlik Hizmetlerine Dair Kanunun Uygulanmasına İlişkin Yönetmelik" in 18. maddesinde belirtilen şartlara sahip olmak.
- Bk. 218. Öğrenciler, Meslek Yüksekokulunun belirlediği mesleki uygulamalarda giyilmesi zorunlu üniformalar ile Beden Eğitimi, Yakın Savunma Teknikleri vb. derslerde giyilmesi zorunlu spor kıyafetlerini kendileri temin edeceklerdir.
- Bk. 219. Öğrenciler öğrenimlerini Kilimli İlçesinde sürdürecektir.
- Bk. 220. Öğrenciler yabancı dil hazırlık eğitimlerini Düzce'de, lisans eğitimlerini Akçakoca'da sürdürecektir.
- Bk. 221. Eğitim-öğretim İskenderun'da sürdürülecektir.
- Bk. 222. Fatih Üniversitesinde eğitim ve öğretim ücreti tabidir. Üniversite, öğretimini İstanbul ve Ankara kampüslerinde sürdürmektedir. 2012-2013 eğitim-öğretim yılında öğretim ücreti; Tıp Fakültesi programı için 27.000 TL; Hukuk Fakültesi programı için 24.000 TL; Mühendislik Fakültesinin İngilizce programları için 22.500 TL, Türkçe programları için 19.000 TL; İktisadi ve İdari Bilimler Fakültesinin İngilizce programları için 21.000 TL, Türkçe programları için 19.000 TL; Fen-Edebiyat Fakültesinin İngilizce ve dil programları (Türk Dili ve Edebiyatı, Çağdaş Türk Lehçeleri ve Edebiyatları, Amerikan Kültürü ve Edebiyatı, İngiliz Dili ve Edebiyatı, İspanyol Dili ve Edebiyatı, Çin Dili ve Edebiyatı, Rus Dili ve Edebiyatı) için 16.500 TL, Türkçe programları için 15.500 TL, Uzaktan Eğitim programları için 4.500 TL; Eğitim Fakültesinin İngilizce programları

için 16.500 TL, Türkçe programları için 15.500 TL; İlahiyat Fakültesi programı için 18.000 TL; Hemşirelik Yüksekokulu ile Sağlık Yüksekokulu için 15.000 TL; Fizik Tedavi ve Rehabilitasyon Yüksekokulu programı için 15.500 TL; Sağlık Bilimleri Meslek Yüksekokulları programları için 11.000 TL; diğer Meslek Yüksekokulları programları için 9.950 TL, Uzaktan Eğitim programları için 3.500 TL; önlisans ve lisans programlarının Hazırlık Okulu için 17.450 TL'dir. Öğretim ücretlerine KDV dahildir. Öğretim ücretleri kredi kartına (1) bir peşin, (10) on taksitte tahsil edilir. Üniversitemiz Çevre Mühendisliği, Biyoloji, Fizik, Kimya, Çin Dili ve Edebiyatı, Rus Dili ve Edebiyatı ile İspanyol Dili ve Edebiyatı bölümlerinin tam ücretli kontenjanlarını kazanan şehit aileleri çocuklarına %50 indirim yapılır. Öğretim ücretinin kesin kayıt sırasında peşin ödenmesi halinde %5 indirim uygulanır. Eğitim-öğretim ücret artışı her yılın Tüketici Fiyat Endeksi (TÜFE) ve Üretici Fiyatı Endeksi (ÜFE) ortalaması alınarak hesaplanır. Fatih Üniversitesine ilk defa kayıt yaptıran her öğrenciye (Uzaktan Eğitim programlarına kaydolun öğrenciler hariç) üniversitedeki eğitim öğretimde kullanması için ücretsiz bir dizüstü bilgisayar verilir. Fatih Üniversitesi Hazırlık Okuluna kayıt olan tüm öğrencilere ücretsiz ders kitabı verilir. Uzaktan Eğitim programlarına yerleşen öğrencilerin internete erişimli bir kişisel bilgisayarı kullanma olanağına sahip olmaları gerekir. Bu programa alınacak öğrencilere özgün ve uzaktan eğitim olmak üzere karma eğitim verilecektir. Bu derslerin uygulamaları da ilgili yarıyıl sonunda kampüste yapılır. Bu programın, ara sınavlar ve yarıyıl sonu sınavlarının uygulanması ile ilgili ayrıntılı bilgi üniversitemizden edinilmelidir. Öğrenim bursuna yurt, yemek ve kitap dahil değildir. 2012 YGS-LYS ile Üniversitemizin burslu programlarını tercih edip, kayıt yaptıran öğrencilere sekiz (8) ay süre ile kayıt yaptırdığı puan türüne göre, ilk 100'e girenlere 1000 TL, ilk 500'e girenlere 750 TL, ilk 1000'e girenlere 500 TL, ilk 3000'e girenlere 250 TL aylık "Özel Burs" verilir. Öğrenim bursu öğrencinin normal öğrenim süresi içinde kesilmeden devam eder. Herhangi bir not şartı aranmaz. Özel Bursun devamı için genel not ortalaması şartı aranmakta olup, ayrıntılı bilgi için Üniversitemizin web sayfasında burs yönergesi ile ilgili kısım incelenebilir. Öğretim süresi boyunca her yarıyıl sonunda yapılacak değerlendirmeye göre Hazırlık Okulu hariç üstün başarı gösteren öğrencilere, o yarıyılı izleyen öğretim yarıyılı için geçerli olmak üzere karşılıksız aylık 250 TL "Akademik Başarı Bursu" verilir. Öğrenci yukarıda belirtilen burslardan kendisinin lehine olan sadece birinden yararlanır. Burslar karşılıksız olup Hazırlık Okulu programlarında geçen süreyi de kapsamaktadır. Burslu programa yerleştirilen öğrenciler Üniversite bünyesinde bölüm değiştirdikleri takdirde burs haklarını kaybederler. Üniversitemizde kayıt yaptırdığı yerleştirme puan türü ve başarı sırasına göre Y-MF-1,2,3,4, Y-TM-1,2,3 ve Y-TS-1,2 puan türlerinde ilk 750'ye giren öğrenciler ile Y-DİL-1,2,3 puan türlerinde ilk 200'e giren öğrenciler bölümlerin %50 Burslu ya da ücretli kontenjanlarını kazansalar dahi tam burslu statüsünde öğrenim görecektir. Ayrıca kayıt yaptırdığı yerleştirme puan türü ve başarı sırasına göre Y-MF-1,2,3,4, Y-TM-1,2,3 ve Y-TS-1,2 puan türlerinde ilk 750'ye giren öğrenciler ile Y-DİL-1,2,3 puan türünde ilk 200'e giren öğrenciler üniversite yurtlarından ücretsiz, kayıt yaptırdığı yerleştirme puan türü ve başarı sırasına göre Y-MF-1,2,3,4, Y-TM-1,2,3 ve Y-TS-1,2 puan türünde ilk 1000'e giren öğrenciler ile Y-DİL-1,2,3 puan türünde ilk 500'e giren öğrenciler ise üniversite yurtlarından %50 indirimli olarak yararlanırlar. Yurtlarda ücretsiz barınma imkânı kazanan öğrencilerin bursluluk durumu Fatih Üniversitesi Yurtları Yönetmeliği kapsamında disiplin cezası almadığı sürece devam eder. Üniversiteye yeni kayıt yaptıran öğrencilere Üniversite yurtlarında kalabilmeleri için öncelik tanınır. Yurt ücretinin 1700 TL'lik ilk taksiti kayıt esnasında olmak üzere, diğer taksitler ayda 600 TL olarak (8) sekiz müteakip ay içerisinde kredi kartına taksit yapılmak suretiyle tahsil edilir. Yurt ücretine sabah kahvaltısı ve akşam yemeği dahil olup, kampüs dışındaki yurtlarda kalan öğrenciler için yurt-Üniversite ulaşım hizmetleri ücretsizdir.

Bk. 223. Öğretim dili, programda yer alan bir çok meslek dersi için Türkçedir, ancak, öğrenci seçmeli derslerini İngilizce olarak alabilir.

Bk. 224. Öğrenciler öğrenimlerini Ankara'da sürdürecektir.

Bk. 225. İstanbul Ticaret Üniversitesi, İstanbul Ticaret Odası Eğitim ve Sosyal Hizmetler Vakfı tarafından kurulmuş bir vakıf üniversitesidir. Eğitim-öğretim ücreti tabidir. 2012-2013 yılında eğitim-öğretim ücreti: Lisans Programları 15.000 TL, Meslek Yüksekokulu (I. ve II. Öğretim) 9.100 TL, İngilizce Lisans Hazırlık 15.000 TL, İngilizce Önlisans Hazırlık 9.100 TL olup bu ücretlere KDV dahil değildir. Lisans öğrencileri 15.000 TL + KDV'yi en çok 8 taksitte, önlisans öğrencileri 9.100 TL + KDV'yi en çok 9 taksitte ödeyecektir. 2012-2013 eğitim-öğretim yılı için Üniversitemizi tercih eden öğrencilerden Lisans Yerleştirme Sınavı'nda (LYS) ilk 500'e girenlere 2.500 TL, ilk 1000'e girenlere 1.500 TL, ilk 2000'e girenlere 800 TL, ilk 3000'e girenlere 600 TL, ilk 5000'e girenlere 400 TL Yaşam Katkı Payı her yıl Ekim ayında başlayıp Haziran ayında sona ermek üzere 9 (dokuz) ay boyunca ödenir ve bu öğrencilere tam burs verilir.

- Ayrıca Üniversitemizi ilk 10.000'e (5.000 ile 10.000 arasındaki öğrencilere) girip tercihte bulunan öğrencilere de sadece normal eğitim süresinde tam burs verilecektir. Üniversitemize Burslu yerleştirilen öğrenciler İstanbul Ticaret Üniversitesi Burs Yönergesi hükümlerine tabidirler. Üniversitemizde öğretim dili İngilizce olan bölüm/programlar dışındaki diğer bölüm/programların eğitim dili Türkçe'dir. Üniversitemin yapacağı yabancı dil seviye belirleme sınavının başarı düzeyleri, bölüm ve programlara göre Üniversitemin web sitesinde ilan edilir.
- Bk. 226. Bu programda dersler internete dayalı uzaktan eğitim sistemiyle yürütülecektir. Programa alınan öğrencilerin internete erişimli bir kişisel bilgisayarı kullanma olanağına sahip olmaları gerekmektedir. Bu programın güz ve bahar yarıyılına ait derslerin sınavları Üniversite kampüsünde yapılacaktır. Program ile ilgili ayrıntılı bilgi üniversiteden edinilmelidir.
- Bk. 227. Ufuk Üniversitesi 1972 yılından beri faaliyet gösteren Türkiye Trafik Kazaları Yardım Vakfı tarafından kurulan bir vakıf üniversitesidir. Öğretim dili İngilizce destekli Türkçe'dir. Ufuk Üniversitesinde eğitim-öğretim ücretli olup, 2012-2013 eğitim/öğretim yılında öğrenim ücreti (KDV dahil) Tıp Fakültesi için 21.000 TL, Hukuk Fakültesi için 16.500 TL, diğer fakülteler ile İngilizce Hazırlık Programında 16.000 TL, Hemşirelik Yüksekokulu Lisans ve İngilizce Hazırlık Programında 12.000 TL, önlisans programları 9.000 TL'dir. Öğrenim ücretinin yarısı kesin kayıt ve kayıt yenileme sırasında, diğer yarısı ise ikinci yarıyıl başında kayıt yenileme sırasında ödenecektir. Öğretim ücretindeki olası yıllık artışlar, Devlet tarafından belirlenen Tüketici Fiyatları Endeksindeki (TÜFE) artış oranı ile sınırlı tutulacaktır. Ufuk Üniversitesi'nin burslu programlarına yerleştirilen öğrencilere sağlanan burs karşılıksız olup, yalnız öğrenim ücretini kapsar. Burslu öğrenciler Ufuk Üniversitesi Burs Yönergesi hükümlerine tabidir.
- Bk. 228. Yaşar Üniversitesinde öğrenim ücretlidir. 2012-2013 akademik yılında öğrenim ücreti; hazırlık sınıfı için 16.000 TL, tüm fakülteler için 18.000 TL, Meslek Yüksekokulu programları için 9.900 TL'dir. Ücretlere (KDV) dahildir. Öğrenim ücreti Güz ve Bahar yarıyılı başında olmak üzere 2 (iki) eşit taksitte ödenir. Yaşar Üniversitesi'nin verdiği burslar karşılıksız olup, Hazırlık Sınıfını da kapsar. Sağlanan bu burslar beslenme, ulaşım, kitap vb. konuları kapsamaz. Burslar öğrencinin akademik başarısına bağlı olup (yıllık 4.00 üzerinden 2.00 not ortalaması üzerinde olduğu sürece) tüm öğrenim süresince devam eder ve İngilizce Hazırlık Programında geçirilecek bir akademik yılı da içerir. Akademik başarısızlık ve disiplin cezası durumunda, öğrencinin almakta olduğu burs kesilir. Ayrıca kayıtlı olduğu programda, her eğitim öğretim yılı sonu itibarıyla, genel not ortalaması 4.00 üzerinden 3.25 – 3.49 başarı ortalaması olanlara %50, 3.50 – 4.00 başarı ortalaması olanlara %100 Müttevelli Heyeti tarafından başarı koşullarını sürdürdüğü sürece Akademik Başarı Bursu verilir. Öğrenim ücreti ve burslar her yıl Üniversite Müttevelli Heyetine fiyat ve maliyet artışlarıyla o yılın üniversite bütçesi göz önünde tutularak saptanır. İzmir Büyükşehir Belediyesi sınırları dışında ikamet eden tam burslu öğrenciler, Yaşar Üniversitesi Öğrenci Yurdundan ücretsiz, %50 burslu olan öğrenciler %50, %25 burslu olan öğrenciler %25 indirimden faydalanır. Şehit Çocukları Bursu: ÖSYS sınavı sonucunda Yaşar Üniversitesi'nin bursuz programlarından birine girme hakkı kazanan şehit çocukları %100 burslu olarak kabul edilir. Ücretler, burslar ve yurtlarla ilgili ayrıntılı bilgiye üniversitenin www.yasar.edu.tr internet adresinden ulaşılabilir.
- Bk. 229. Bir yıl süreli Boşnakça Hazırlık Programı uygulanır. Hazırlık sınıfı, öğretim süresi sütununda gösterilen yıllara dahil değildir. Boşnakça yeterlik sınavını başarılarla doğrudan birinci sınıfa alınırlar.
- Bk. 230. İsteyen öğrencilere bir yıl süreli Almanca, Fransızca veya İngilizce Hazırlık Programı uygulanır. Hazırlık Programı süresi, öğretim süresi sütununda gösterilen yıllara dahil değildir.
- Bk. 231. Hazırlıklar tamamlanmaya kadar öğrenciler eğitimlerini İnönü Üniversitesi Tıp Fakültesi'nde sürdürecektir. Hazırlıklar tamamlandıktan sonra Yükseköğretim Kurulu kararı ile öğrenciler Adıyaman Üniversitesi Tıp Fakültesinde eğitime devam edeceklerdir.
- Bk. 232. Bu programa başvurabilmek için Yükseköğretim Kurulunun aradığı bütün koşullara ek olarak; 23 yaşından gün almamış olmak veya daha küçük yaşlarda olmak, herhangi bir okuldan disiplin cezası ile uzaklaştırılmış olmamak, boy uzunluğu erkekler için en az 1,70 m, kızları için en az 1,65 m olmak, beden ağırlığı boy uzunluğunun "cm" olarak ifade edilen değerinin son iki rakamından en çok 5 fazla veya 15 noksan kilo ağırlıkta olmak, vücut yapısı düzgün olmak, vücudunun herhangi bir yerinde dikkati çeken yara, yanık, leke, frengi ve cilt hastalığından iz bulunmamak, astım, bronşit, epilepsi, nefes darlığı, renk körlüğü, kekemelik, sağırılık vb. gibi biyolojik bozukluğu olmama, bayılma, histeri, marazi çarpıntı, açık alan korkusu (agorafobi), karanlık korkusu (aklufobi), yükseklik korkusu (akrofobi), kapalı ve basık mekan korkusu (klostrofobi) gibi psikolojik ve sinirsel hastalıklardan herhangi birini taşıyor olmamak, bunlara ilişkin sağlık durumunu üniversitelerin tıp fakültesi hastanelerinden alınacak sağlık raporu ile belgelemek gerekir. Programa kayıt yaptıracak öğrenciler, Yüksekokulun belirlediği eğitim kıyafetlerini giymek zorundadırlar. Kıyafetlerin temini öğrenciye aittir.
- Bk. 233. Bu programa alınacak öğrencilerin, Üniversitelerin Tıp Fakültelerinden, sürücü belgesi almaya engel olmayan bir beden yapısı ve ruh sağlığına sahip olduklarını belgeleyen rapor almaları; program gereği 2. sınıfta araç kullanmalarının zorunlu olması sebebiyle kayıt tarihinde 17 yaşını tamamlamış olmaları; erkek öğrencilerde 1.65 m'den, kız öğrencilerde 1.60 m'den kısa olmamak, boy uzunluğunun santimetre olarak ifade edilen değerinin son iki rakamından en çok 5 fazla veya 15 noksan kilo ağırlığında olmak; kurtarma ve taşıma işlerinde iki kişilik bir ekiple çalışırken sedyedeki bir hastayı ekip arkadaşı ile birlikte taşıyabilecek beden ve fizik yeterliliğine sahip olmaları gerekmektedir.
- Bk. 234. Beykoz Lojistik Meslek Yüksekokulu bir vakıf yükseköğretim kurumu olup öğretim ücreti tabidir. Öğretim ücreti Türkçe öğretim yapılan programlarda (II. Öğretim dahil) 12.000 TL, İngilizce eğitim yapılan programlarda ve İngilizce hazırlık sınıfında 13.500 TL'dir. İngilizce Hazırlık Programında kullanılan ders kitapları ve e-öğrenme erişimi tarafımızdan sağlanmaktadır. Uzaktan eğitim programının ücreti 5.750 TL'dir. Ücretlere %8 KDV dahil değildir. Uzaktan Eğitim Programına kayıt olan öğrenciler bilgisayarı ve internet bağlantılarını kendileri temin edeceklerdir. Beykoz Lojistik Meslek Yüksekokulu, kayıtlı öğrenciler için, normal öğretim süresince öğretim ücretini sabit tutmayı taahhüt eder. Burslu olarak yerleştirilen öğrencilere sağlanan burs karşılıksızdır ve normal eğitim-öğretim süresince devam eder, sadece öğretim ücretini kapsar. Barınma, beslenme, ulaşım vb. giderler burs kapsamı dışındadır. Burslar, öğretim dili İngilizce olan programlarda zorunlu İngilizce Hazırlık Programında geçirilecek bir yıl süreyi de kapsamaktadır. Ayrıca öğrencilerimizin Beykoz Lojistik Meslek Yüksekokulu Burs Yönergesi kapsamında; Dönem Başarı Bursu ve diğer burslardan yararlanma olanakları vardır (Ayrıntılı bilgi için <http://www.beykoz.edu.tr>).
- Bk. 235. Bir yıl süreli Bulgarca Hazırlık Programı uygulanır. Hazırlık sınıfı, öğretim süresi sütununda gösterilen yıllara dahil değildir. Bulgarca yeterlik sınavını başarılarla doğrudan birinci sınıfa alınırlar.
- Bk. 236. Öğrencinin gireceği yabancı dil dışında, İngilizce, Almanca veya Fransızcadan kendisinin seçeceği birinden bir yıl süreli zorunlu yabancı dil hazırlık programı uygulanır. Ancak zorunlu hazırlık okuması gereken yabancı dil yeterlik sınavını başarılarla doğrudan birinci sınıfa alınırlar.
- Bu programa alınacak öğrenciler beşinci yarıyıldan itibaren 15 kişilik kontenjan ile üniversitece belirlenen esaslara göre Çocuk ve Gençlik Edebiyatı yan alan programını da alabileceklerdir.
- Bk. 237. İstanbul Gelişim Üniversitesinde eğitim ücreti tabidir. 2012-2013 eğitim-öğretim yılında bir yıllık ücret; Mühendislik ve Mimarlık Fakültesi tüm bölümlerinde 18.500.- TL, İktisadi İdari ve Sosyal Bilimler Fakültesinin Psikoloji Bölümü 22.000.- TL diğer bölümleri ise 14.000.-TL dir. Önlisans programlarından Adalet, İlik ve Acil Yardım ile Tıbbi Görüntüleme Programları için bir yıllık ücret 12.000.-TL olup, diğer programlar için ise ikinci öğretim ve hazırlık sınıfı dâhil 8.400 TL'dir. Yıllık ücret, tahsilâtı için ilan edilen bankanın prosedürlerine uygun olarak sözleşme yapmak koşuluyla, kayıt başlangıç tarihi ile Haziran ayları arasında, eğitim ücreti peşinatı Lisans programları için 2000.-TL, önlisans programları için ise 1000.-TL olarak, kesin kayıt sırasında tahsil edilecektir. Geri kalan miktar ise eşit taksitler halinde her ayın ilk üç günü içerisinde 9 eşit taksit olarak ödenecektir. Eğitim ücreti kesin kayıt sırasında peşin ödenir ise %7 indirim uygulanır. Belirtilen ücretlere % 8 KDV dâhil değildir. Eğitim ücretleri, takip eden Hiyetata günün ekonomik koşullarına uygun olarak Müttevelli Heyeti tarafından yeniden belirlenip akademik yıl başlamadan ilan edilir. Tüm öğrenciler giriş yılına bakılmaksızın, o yıl için ilan edilecek yeni öğrenim ücretine ve ödeme koşullarına uymakla yükümlüdürler. Burslu programlara yerleştirilen öğrencilere sağlanan burs, sadece eğitim ücretini kapsamaktadır. Bunun dışında kalan barınma, yemek, ulaşım, kitap vb. konular burs kapsamı dışındadır. Burslar karşılıksız olup, normal eğitim-öğretim süresince kesilmez. Normal eğitim süresini aşanlar ile disiplin cezası alanlar için, Üniversite Yönetim Kurulu Kararı ile bursun devam edip etmeyeceğine karar verilir. Burada sözü edilen eğitim ücreti bursu, sadece bu kılavuzda Burslu öğrenci alınacağı belirtilen programlara yerleştirilen öğrencileri kapsamaktadır. İstanbul Gelişim Meslek Yüksekokulunda "Uygulamalı İngilizce-Türkçe Çevirmenlik Programı" dışındaki tüm lisans ve önlisans programlarının eğitim dili Türkçedir.
- Bk. 238. Bir yıl süreli Arnavutça Hazırlık Programı uygulanır. Hazırlık sınıfı, öğretim süresi sütununda gösterilen yıllara dahil değildir. Arnavutça yeterlik sınavını başarılarla doğrudan birinci sınıfa alınırlar.

- Bk. 239. Üniversite Kazakistan Cumhuriyetinde bulunmaktadır. Merkez Yerleşkesi Türkistan şehrinde. Ayrıca Kentav şehrinde çeşitli fakülteleri bulunmaktadır. Üniversiteden alınan diplomaların Kazakistan ve Türkiye'de aynı alan ve aynı düzeyde eğitim veren yükseköğretim kurumlarının diplomalarına ve bunların verilmiş haklara eşdeğerliliği kanunla sağlanmıştır. Bu üniversitede eğitim ve katkı payı ücretsizdir. Üniversite bünyesinde hazırlık eğitimi verilmektedir. Zorunlu hazırlık sınıfında Türkiye Cumhuriyeti vatandaşı öğrencilere Kazakça ve Rusça dil eğitimi verilmektedir. Hazırlık sınıfında başarısız olan öğrencilerin üniversite ile ilişkisi kesilir. Üniversitede yurt imkanı vardır ve aylık 15 ABD dolardır. Ayrıntılı bilgi www.yesevi.edu.tr internet adresinden, ayubilgi@yesevi.edu.tr ve egitim@yesevi.edu.tr e-posta adreslerinden ve Ankara İrtibat Bürosu faks 03122152209, Sibel Çobanoğlu'nun 03122152206-09 nolu telefonlarından alınabilir.
- Bk. 240. Bu programı ÖSYS sonuçlarına göre en yüksek puanla kazanan ve kesin kayıt yaptıran ilk 3 öğrenciye Süttaş A.Ş. tarafından 2 yıl süre ile örgün öğrenim harçmiktari tutarı, Eylül-Mayıs aylarını kapsayacak 9 aylık Karacabey Sadık Yılmaz Öğrenci Yurdu yurt ücreti ile aynı dönemde 9 aylık 350 TL tutarında öğrenim bursu ödenecektir. İlgili burslar iki yıl sonunda kesilecektir. Burslar karşılıksızdır. Burs kazanan öğrenciler yükseköğretim bünyesinde bölüm değiştirdikleri takdirde burs haklarını kaybederler. Öğrencilik haklarını kaybeden veya herhangi bir disiplin suçu işleyen öğrencilerin bursu kesilir.
- Bk. 241. Bu programa alınacak öğrencilerin internete erişimli bir kişisel bilgisayar kullanma olanağına sahip olmaları gerekir. Bu programa alınacak öğrencilere örgün ve uzaktan eğitim olmak üzere karma eğitim verilecektir. Karma öğretim yapılacak derslerin 1/3'ü haftada en az iki gün veya üniversitenin belirleyeceği tarihlerde kampüste yapılır. Bu programın, ara sınavlar ve yarıyıl sonu sınavlarının uygulanması ile ilgili ayrıntılı bilgi üniversiteden edinilmelidir.
- Bk. 242. Zirve Üniversitesinde eğitim-öğrenim ücrete tabidir. 2012-2013 eğitim-öğretim yılında yıllık öğrenim ücreti; Hukuk Fakültesi 19.000 TL, Sağlık Bilimleri Fakültesi Hemşirelik Bölümü ile tüm önlisans programları 9.000 TL, tüm uzaktan eğitim sistemiyle eğitim veren programlar 6.000 TL, diğer tüm lisans programları 17.000 TL, tüm önlisans ve lisans bölümlerinin İngilizce hazırlık programları 16.000 TL'dir. Öğrenim ücretlerine KDV dâhildir. Öğretim ücretleri banka sözleşmesinde belirtilen şekilde (10) on taksit halinde tahsil edilir. Öğrenim ücretini kayıt sırasında peşin ödenmesi halinde %5 indirim uygulanmaktadır. Öğrenim ücretleri, her akademik yıl için mütevelli heyeti tarafından belirlenir. Üniversiteye giriş yılını izleyen akademik yıllarda kayıtlı öğrenciler için yıllık öğrenim ücretindeki olası artışlar bir önceki yılın enflasyon oranını geçmez. Uzaktan Eğitim sistemiyle eğitim veren programlara alınacak öğrencilerin internete erişimli bir kişisel bilgisayar kullanma olanağına sahip olmaları gerekir. Bu programa alınacak öğrencilere örgün ve uzaktan eğitim olmak üzere karma eğitim verilecektir. Derslerin uygulanış biçimleri, gün ve saatleri ile ara sınavlar ve yarı yıl sonu sınavlarının uygulanması ile ilgili ayrıntılı bilgi üniversiteden edinilmelidir.
- Zirve Üniversitesi'nde verilen tüm burslar karşılıksız olup, normal öğrenim süresince, eğitim-öğrenim ücretini kapsar. Bunun dışında kalan barınma, ulaşım, kitap vb. giderler ise burs kapsamı dışındadır. Burslar İngilizce Hazırlık Programında geçirecek bir yıllık süreyi de kapsamaktadır. Normal eğitim süresini aşanlar için, Mütevelli Heyetinin Kararı ile bursun devam edip etmeyeceğine karar verilir. Burada sözü edilen eğitim ücreti bursu, sadece bu kılavuzda Burslu öğrenci alınacağı belirtilen programlara yerleştirilen öğrencileri kapsamaktadır. Üniversitemize yerleşen ve kayıt yaptıran Y-TM-1, 2, 3, Y-TS-1, 2 ve Y-YGS-1, 2, 3, 4, 5, 6 puan türlerinde Türkiye genelinde; ilk 100'e girenlere 2.400,00 TL, 101 – 500 arasına girenlere 1.900,00 TL, 501 – 1.000 arasına girenlere 1.400,00 TL, 1.001 – 2.000 arasına girenlere 1.000,00 TL, 2.001 – 3.000 arasına girenlere 800,00 TL, 3.001 – 4.000 arasına girenlere 400,00 TL, 4.001 ile 5.000 arasına girenlere ise normal öğretim zarfında aylık 200,00 TL olarak her yıl (8) sekiz ay süresince nakit olarak yüksek derece bursu verilir. Türkiye genelinde ilk 30.000'e giren öğrenciler normal öğretim süresi içinde öğrenim ücretlerini ödemeyeceklerdir. Ayrıca Üniversitemizin anlaşmalı yurtlarında kalacak öğrenciler için; yurt ücreti olarak ilk 10.000'e girenler ücret ödemeyecekler, 10.001 – 30.000 arasına

- girenler ise yurt ücretinin yarısını ödemeyeceklerdir. Üniversitemize yerleşen ve kayıt yaptıran Y-DİL-1, 2, 3 puan türlerinde Türkiye genelinde; ilk 10'a girenlere 2.400,00 TL, 11 – 50 arasına girenlere 1.900,00 TL, 51 – 100 arasına girenlere 1.400,00 TL, 101 – 200 arasına girenlere 1.000,00 TL, 201 – 300 arasına girenlere 800,00 TL, 301 – 400 arasına girenlere 400,00 TL, 401 – 1.000 arasına girenlere ise normal öğretim zarfında aylık 200,00 TL. olarak her yıl (8) sekiz ay süresince nakit olarak yüksek derece bursu verilir. Türkiye genelinde ilk 1.000'e giren öğrenciler normal öğretim süresi içinde öğrenim ücreti ödemeyeceklerdir. Ayrıca Üniversitemizin anlaşmalı yurtlarında kalacak öğrenciler için; yurt ücreti olarak ilk 500'e girenler ücret ödemeyecekler, 501 – 1.000 arasına girenler ise yurt ücretinin yarısını ödemeyeceklerdir. Tüm dereceye giren öğrenciler; ücretli, %25 Burslu, %50 Burslu programlara yerleşmiş olsalar dahi yüksek derece burslarından yararlanırlar ve normal öğrenim süresi içinde yıllık öğrenim ücretlerini ödemezler. Sanat, Kültür veya Spor alanında Üniversiteyi başarı ile temsil eden öğrencilere Mütevelli Heyetince belirlenen tutar ve sayıda olmak üzere Sanat, Kültür ve Spor Bursu verilir. Ferdi branşlarda milli sporcu olanlara (son iki yılda milli olduklarını ilgili federasyonca belgelemek şartıyla) %100 öğrenim bursu verilir. Ayrıca öğrenime başladıktan sonra Dünya ve Olimpiyat, Avrupa ve Türkiye şampiyonu olanlara şampiyon olduğu ayı takiben o yıl (8) sekiz ay öğretim süresince 600,00 TL, 500,00 TL burs verilir. Üniversitemizde öğrenimlerini başarı ile sürdüren lisans ve önlisans öğrencilerinden ağırlıklı yılsonu not ortalamasına göre 4.00 – 3.90 arası %100, 3.89 – 3.80 arası %50, 3.79 – 3.70 arası %25 oranında Mütevelli Heyetinin belirlediği öğrenci sayısı kadar başarı bursu verilir ve eğitim ücretlerinden düşülür. Bu burslar öğrencilerin başarılı oldukları akademik yılın sonunda değerlendirilerek, izleyen akademik yılda (1 yıl süreyle) uygulanır. Bu burs hazırlık sınıfını kapsamaz. Öğrenci yukarıda belirtilen burslardan kendisinin lehine olanlardan sadece birisinden yararlanabileme imkânına sahiptir. Karşılıksız olan tüm burslar; öğrencinin öğrenimine, derslerine devam ettiği, başarılı olduğu, yıl kaybının bulunmadığı ve disiplin cezası almadığı sürece devam eder. Üniversitemize kayıt yaptıran tüm öğrencilere Üniversitemizdeki eğitimleri süresince kullanmak üzere ücretsiz dizüstü bilgisayar verilmektedir.
- Bk. 243. Öğrenciler öğrenimlerini 1 yıllık süre ile Kocaeli Üniversitesi Mühendislik Fakültesinde sürdürecektir.
- Bk. 244. Öğrenciler eğitim-öğretim altyapısı tamamlanıncaya kadar öğrenimlerini Çukurova Üniversitesinde sürdürecektir.
- Bk. 245. Türk Dünyası Bakü İşletme Fakültesi Azerbaycan Devlet İktisat Üniversitesi bünyesinde, Türk Dünyası Araştırmaları Vakfı'na bağlı bir eğitim kurumudur. Eğitim dili Türkiye Türkçesidir. Fakültemizin kız ve erkek yurdu bulunmaktadır ve aylık ücreti 200 ABD doları olup, öğrenciler diledikleri takdirde 100 ABD doları karşılığında kahvaltılık ve akşam yemeği alma şartlarına sahip olabilirler. Fakülte Dekanlığı, öğrencilerimizin uygun şartlarda ve mümkün olduğunca toplu olarak ikameti için gerekli rehberlik ve yönlendirmeleri yapar. Dersler Türkiye Türkçesi ile yürütüldüğü için hazırlık sınıfı bulunmamaktadır. Türk Dünyası Bakü İşletme Fakültesi'nde eğitim ücreti olup, 2012-2013 eğitim-öğretim yılında eğitim ücreti yıllık 3000 (üçbin) ABD Dolarıdır. Yıllık olan öğrenim harcı taksitle tahsil edilebilir; harçlar Türk Dünyası Araştırmaları Vakfı'nın banka hesap numaralarına veya Vakıf merkezine yatırılmalıdır. Kayıttan sonra, sebebi ne olursa olsun, eğitimi terk edenler veya ara sınıflarda yatay geçiş yapanlar, o yılın öğrenim harcını tamamen ödemek zorundadırlar. Kemalpaşa Mahallesi Bukalidede Sokak No:4, İstanbul Büyükşehir Belediye Sarayı Arkası, Ankaravî Mehmet Efendi Medresesi 34471 Sarayhane / İstanbul. E.posta: tdav@turan.org, egitim@turan.org tr Ayrıntılı bilgi ve kayıt işlemleri ile ilgili olarak Türk Dünyası Araştırmaları Vakfı'nın www.turan.org.tr ve Türk Dünyası Bakü İşletme Fakültesi'nin www.tdavaz.org sayfaları ziyaret edilebilir. Ayrıca 0212 511 10 06 (PBX) numaralı telefon aracılığıyla Saadet Pınar Yıldırım / Metin Köse/Hasan Göncü'den bilgi alınabilir.
- Bk. 246. Bu programa başvurabilmek için yükseköğretim kurumunun aradığı bütün koşullara ek olarak; herhangi bir okuldan disiplin cezası ile uzaklaştırılmış olmamak; herhangi bir suçtan hüküm giymiş olmamak; herhangi bir siyasi partiye üye olmamak veya siyasi partinin organları yada bağlı kuruluşlarında görev yapmamış bulunmak; vücut yapısı düzgün olmak; astım, bronşit, epilepsi, nefes darlığı ile ileri derecede görme bozukluğu vb. biyolojik bozukluğu olmamak; bayılma, histeri, marazi çarpıntı, aşırı psikolojik duyarlılık, davranış bozuklukları, yükseklik korkusu, kapalı alan korkusu, karanlık korkusu vb. psikolojik ve sinirsel hastalıklardan herhangi birine yakalanmış olmamak, boyu 1,70 m'den kısa olmamak; boy uzunluğunun santimetre olarak ifade edilen değerinin son iki rakamından en çok 5 fazla veya 15 noksan kilo ağırlıkta olmak; kayıt sırasında bu konularda herhangi bir engel bulunmadığını Üniversitenin Tıp Fakültelerinin birinden alınacak sağlık kurulu raporu ile belgelemek gerekir.

Bk. 247. Bu programa başvurabilmek için Yükseköğretim Kurumunun aradığı bütün koşullara ek olarak, kayıt sırasında bedensel ve psikolojik rahatsızlığının bulunmadığının sağlık raporu ile belgelenmesi gerekir. Bu programa kayıt olan öğrenciler besleğin gerektirdiği kıyafeti giymek zorundadır, okulumuzda öğrenci kıyafetleri ahır içi (tulum, sweet shirt, çizme, bone, maske ve eldiven) ve ahır dışı (tok, binicilik pantolonu, binicilik çizmesi ve koruyucu yelek) uygulamalarda giyilmesi zorunludur. Renk ve model standart tek tiptir, temini öğrenciye aittir ve mecburidir. Eğitim haftanın 7 günü verilmektedir. Okul içi sahada sigara içilmesi ve cep telefonu kullanılması yasaktır. Öğrenciler öğrenimlerini Köseköy Türkiye Jokey Kulübü İzmit İdman Merkezi yanında eğitim binasında sürdürecektir.

Bk. 248. Bu programda beyaz et ve üretim teknolojisi okutulmaktadır.

Bk. 249. Mütercim-Tercümanlık (Almanca) programında iki dille Mütercim-Tercümanlık diploması için Fransızca ya da İngilizce bildiğini belgeleyen öğrencilere 3. ve 4. yıl iki dilli program uygulanır ve Mütercim-Tercümanlık alanında iki dilli diploma verilir.

Mütercim-Tercümanlık (Fransızca) programında iki dille Mütercim-Tercümanlık diploması için İngilizce ya da Almanca bildiğini belgeleyen öğrencilere 3. ve 4. yıl iki dilli program uygulanır ve Mütercim-Tercümanlık alanında iki dilli diploma verilir.

Mütercim-Tercümanlık (İngilizce) programında iki dille Mütercim-Tercümanlık diploması için Fransızca ya da Almanca bildiğini belgeleyen öğrencilere 3. ve 4. yıl iki dilli program uygulanır ve Mütercim-Tercümanlık alanında iki dilli diploma verilir.

Bk. 250. Bu bölüme olan öğrenciler hazırlık sınıfı eğitimlerini Aydın'da, lisans eğitimlerini Kuşadası'nda sürdüreceklere ve giderlerini kendileri karşılamak üzere Yükseköğretim Kurumunun denetiminde zorunlu 40 günlük Türkiye Turu Uygulama Gezisi yapacaklardır.

Bk. 251. Çift diplomaya yönelik Uluslararası Ortak Lisans Programı (UOLP), bir Türk üniversitesi ile yurtdışı bir üniversite tarafından ortak olarak yürütülen lisans programıdır. Programı başarıyla tamamlayan bir öğrenci, her üniversiteden bir tane ortak program olduğunu belirten iki ayrı diploma alır. Örneğin, İstanbul Teknik Üniversitesi ve New Paltz Üniversitesi tarafından yürütülen "Lisans/Bachelor of Arts"/ "Bachelor of Science" diplomasına yönelik "İşletme" programını başarı ile tamamlayan bir öğrenci aşağıda belirtilen iki ayrı diplomayı almaya hak kazanacaktır. "SUNY New Paltz Üniversitesi ile ortaklaşa yürütülen program sonunda İstanbul Teknik Üniversitesi tarafından verilmiştir" ibaresini içeren İstanbul Teknik Üniversitesi tarafından verilecek bir lisans diploması ve "İstanbul Teknik Üniversitesi ile ortaklaşa yürütülen program sonunda SUNY New Paltz Üniversitesi tarafından verilmiştir" ibaresini içeren SUNY New Paltz Üniversitesi tarafından verilecek bir lisans diploması. Öğrenciler çift diplomaya yönelik uluslararası ortak lisans programının akademik gereklerini yerine getirmeden diplomalardan herhangi birini almaya hak kazanamazlar. Öğrenciler uluslararası ortak lisans programlarına ÖSYM tarafından merkezi olarak yerleştirilirler.

Çift diploma programlarında dersler İngilizce olarak verilecektir. Öğrencilerin öğrenime başlayabilmeleri için yeterli düzeyde İngilizce bilmeleri gerekmektedir. Bu programlara yerleştirilen ancak İngilizce dil seviyesini tespit eden ilgili üniversitelerin belirlediği uluslararası yabancı dil sınavlarının birinden yine üniversitece belirlenen düzeyde başarılı olamayanlar, ilgili Türk Üniversitesinin İngilizce Hazırlık Okulunda yoğun İngilizce eğitimi alacaklardır. İlgili ülkede eğitime gidebilmek için, öğrencilerin uluslararası yabancı dil sınavlarının birinden ilgili üniversite tarafından belirlenen taban puanları almaları gerekmektedir (Tercihlerinizi yapmadan önce ayrıntılı bilgi için ilgili üniversiteye başvurunuz.). İstenen taban puanları bazı üniversitelerde lisans eğitimine başlayabilmek için, bazı üniversitelerde ise ilgili ülkedeki eğitime başlayabilmek için ön koşullardır. Bu konuda ayrıntılı bilgiye ilgili Türk üniversitelerinin internet sayfasından erişilebilir.

Öğrencilere İngilizce koşulunu sağlamaları için en fazla iki yıl verilir. Öğrenciler iki yıl içinde üniversitece belirlenen dil koşulunu sağlayamazsa ÖSYS puanına ve tercihinə göre ÖSYM tarafından Türkiye'de öğretim dili Türkçe olan ve varsa aynı adı taşıyan, yoksa eşdeğer bir yükseköğretim programına yerleştirilebilirler. (İngilizce Öğretmenliği programları hariç)

Uluslararası ortak lisans programına kabul edilen öğrenciler, ilgili ülkede öğrenim görmek için gerekli vizeyi almakla yükümlüdür ve öğrenciler ilgili ülke vizesi alabilmek için gerekli koşulları yerine getirmelidirler. Türk ve yurt dışı üniversite program koordinatörleri vize başvurularında öğrencilere yardımcı olacaklardır. Öğrenim ücretleri 2012-2013 eğitim öğretim yılı için belirlenmiş olup, önümüzdeki yıllarda öğrenim ücretlerinde meydana gelebilecek artışlar her eğitim öğretim yılı başından önce öğrencilere ilgili üniversite tarafından ayrıca duyurulacak ve giriş yılına bakılmaksızın tüm öğrenciler o yıl için ilan edilecek yeni öğrenim ücretlerine tabi olacaklardır.

Uluslararası ortak lisans programlarında ilgili Türk devlet üniversiteleri için belirtilen yıllık öğrenim ücretleri Türkiye'deki hazırlık ve lisans eğitimini kapsamaktadır. Her yıl Türk devlet üniversiteleri için ilan edilecek öğrenim ücreti, Bakanlar Kurulu kararı ile belirlenen ikinci öğretim ücretleri temel alınarak Yükseköğretim Kurulu tarafından saptanacaktır. Uluslararası ortak lisans programı çerçevesinde ilgili ülkede geçirilecek dönemler için öğrenciler gittikleri üniversitenin o yıl için belirlenen öğrenim ücretini ödeyeceklerdir.

Yurt içindeki bir yükseköğretim kurumundaki uluslararası ortak programdan akademik başarısızlık nedeniyle ilişkisi kesilenlerin yurt dışındaki yükseköğretim kurumu ile de ilişkisi kesilecektir. Yurt dışındaki bir yükseköğretim kurumundaki uluslararası programdan akademik başarısızlık nedeniyle ilişkisi kesilen öğrenciler yurt içinde gördüğü yükseköğretimdeki başarı notu esas alınarak Yükseköğretim Kurumlarında Önlisans ve Lisans Düzeyindeki Programlar Arasında Geçiş, Çift Anadal, Yan Dal ile Kurumlararası Kredi Transferi Yapılması Esaslarına İlişkin Yönetmelik hükümlerine göre Türkiye'deki başka bir yükseköğretim kurumundaki eşdeğer bir programa yatay geçiş yapabilecektir. Başarısızlık dışındaki bir nedenle öğrenim görülmekte olan uluslararası ortak programın bağlı olduğu yükseköğretim kurumlarının birisinden ilişkisi kesilenlerin diğer yükseköğretim kurumundan da ilişkisi kesilecektir. Öğrencinin öğrenim görmekte olduğu bir uluslararası ortak programdan aynı üniversite veya başka bir üniversite bünyesinde aynı alanda yürütülen diğer uluslararası ortak programa Yükseköğretim Kurulu tarafından çıkarılmış Yükseköğretim Kurumlarında Önlisans ve Lisans Düzeyindeki Programlar Arasında Geçiş, Çift Anadal, Yan Dal ile Kurumlararası Kredi Transferi Yapılması Esaslarına İlişkin Yönetmeliğe uygun olarak yatay geçiş yapılabilir. Bir uluslararası ortak programdan yurt içindeki diğer eğitim programlarına veya yurt içindeki bir programdan uluslararası ortak bir programa yatay geçiş ise Yükseköğretim Kurulu tarafından çıkarılmış yukarıda belirtilen yönetmeliğe uygun olarak yatay geçiş yapılabilir.

Üniversitelerin uluslararası ortak lisans programlarına ilişkin ayrıntılı bilgiye bu kılavuzda yer verilmemiştir. Adaylar tercihlerini yapmadan önce ayrıntılı bilgiyi (burs, ücret, yabancı dil vb.) ilgili üniversiteden edinmelidir. www.yok.gov.tr/universiteler/uni_web.htm internet adresinde ve www.suny.edu.tr adresinde de bilgi bulunmaktadır.

Bk. 252. Binghamton Üniversitesi ile birlikte yürütülecek olan uluslararası ortak lisans programları 4 yıl süreli olup, öğrenciler iki kez birer akademik yıl süre ile öğrenimlerinin yarısını Binghamton'da diğer yarısını da Türkiye'deki ilgili üniversitelerinde tamamlayacaklardır. 2012-2013 eğitim öğretim yılı için bu programlara yerleşen öğrenciler için öğrenim ücreti İngilizce hazırlık ve lisans programları için akademik yıl başına ODTÜ'de 9980 TL, Bilkent Üniversitesinde 20 800 TL, İTÜ'de (lisans eğitimi için 10000 TL, hazırlık sınıfı için 7 700 TL) olup, Güz ve Bahar dönemlerinde iki eşit taksitte ödenecektir. Binghamton Üniversitesinde geçirilecek dönemler için öğrenciler bu üniversitenin o yıl için belirlenen ücretini ödeyeceklerdir. Bu üniversitenin 2012-2013 öğretim ücreti, zorunlu sağlık sigortası dahil, akademik yıl başına (yaz dönemleri hariç) yaklaşık 15 350 ABD dolarıdır. Öğrencinin Binghamton'da bulunacağı süre içinde yurt, yemek, kitap-kırtasiye ve kişisel ihtiyaçları için yapacağı harcamanın akademik yıl başına yaklaşık 15 000-20 000 ABD Doları tutacağı tahmin edilmektedir. ODTÜ, İTÜ ve Bilkent Üniversitesinin programlarında öğrenci ilk gittiği dönem öncesi katılacağı oryantasyon programı ücretini (yaklaşık 300 ABD Doları) ayrıca ödeyecektir.

Bk. 253. İstanbul Teknik Üniversitesi, Denizcilik Fakültesi (İTÜDF) ile SUNY Denizcilik Üniversitesi [State University of New York Maritime College (SUNYMC)] çift diplomaya yönelik uluslararası ortak lisans programları 4 yıl sürelidir. Öğrenciler Açık Deniz Eğitimlerine çıkabilmeleri için gerekli STCW sertifikalarını, Hazırlık Sınıfı süresince, Amerika Birleşik Devletleri'ndeki eğitimlerine başlamadan önce İTÜ Denizcilik Fakültesi Sürekli Eğitim Merkezi bünyesinde ücret karşılığında (yaklaşık 1.500TL) tamamlamakla yükümlüdürler. Birinci sınıf eğitiminin güz yarıyılı İTÜDF'de, bahar yarıyılı ise SUNYMC'de yapılacaktır. Birinci sınıf yaz yarıyılında Gemi Makinaları İşletme Mühendisliği öğrencileri için yaklaşık 53, Deniz Ulaştırma İşletme Mühendisliği öğrencileri için yaklaşık 105 gün sürecek olan ilk Açık Deniz Eğitimi SUNYMC eğitim gemisi "T/S Empire State VI" ile yapılacaktır. İkinci sınıf eğitimi güz ve bahar yarıyılı SUNYMC'de yapılacaktır. İkinci Sınıf yaz yarıyılındaki her iki bölüm için de yaklaşık 53 gün sürecek olan ikinci Açık Deniz Eğitimi yine SUNYMC eğitim gemisi "T/S Empire State VI" ile yapılacaktır. Üçüncü sınıf güz yarıyılı eğitimi İTÜDF'de yapılacaktır. Üçüncü sınıf bahar yarıyılı ile yaz yarıyılı boyunca üçüncü ve son Açık Deniz Eğitimi, Amerika'da tamamlanan günler de dahil olmak üzere Deniz Ulaştırma İşletme Mühendisliği için toplam 360, Gemi Makinaları İşletme Mühendisliği için toplam 180 günü tamamlayacak şekilde Türk ve yabancı bayraklı ticari gemilerde yapılacaktır. 4. sınıf güz ve bahar yarıyılı eğitimleri İTÜDF'de yapılacaktır. Türkiye'deki bir yıllık hazırlık eğitim-öğretim ücreti 7.700TL

tutarındadır. 4 yıllık çift diplomaya yönelik uluslararası ortak lisans programlarının maliyetlerinin yıllara göre dağılımları: 1.yıl İTÜ'deki güz dönemi eğitimleri için 6.250TL, SUNYMC deki eğitimleri (yaz açık deniz eğitimi ve dahil) için yaklaşık 12.879 ABD Doları; 2. yıl (yaz açık deniz eğitimi dahil) 24.200 ABD Doları; 3. ve 4. yıl İTÜ'deki eğitimleri her yıl için 12.500TL olup bunlara ek olarak 1.yıl SUNYMC mecburi yatılılık sistemi için barınma (iki kişilik odada), yiyecek (günde üç öğün) ve sağlık sigortası bir yarı yılda toplam yaklaşık 5.500 ABD Doları; 2. yıl SUNYMC mecburi yatılılık sistemi için barınma (iki kişilik odada) yiyecek (günde üç öğün) ve sağlık sigortası yılda toplam yaklaşık 11.600 ABD Doları tutmaktadır. Çift diplomaya yönelik uluslararası ortak lisans programları, kız/erkek öğrencilerle üniformalı, yatılı bir düzende (SUNYMC), ast-üst ilişkileri içinde gerçekleştirilir. Üniformaların, ders kitaplarının ve bilgisayarların temini öğrenciye aittir.

- Bk. 254. SUNY New Paltz Üniversitesi ile birlikte yürütülecek olan İşletme ve Ekonomi uluslararası ortak lisans programlarının süresi İngilizce hazırlık sınıfı hariç 4 takvim yılında tamamlanacaktır. Öğrenciler, İngilizce hazırlık sınıfı ve 1. sınıfın tamamı ile 2.,3.,4. sınıfın birinci dönemlerini Türkiye'deki üniversitelerinde 2.,3.,4. sınıfın ikinci dönemlerini New Paltz Üniversitesinde geçireceklerdir. İTÜ programları için SUNY New Paltz'daki 2. dönem genişletilmiş Bahar dönemi olarak uygulanmaktadır. Genişletilmiş Bahar dönemi Ocak-Haziran arası takriben 6 aylık süreyi ve New Paltz akademik takvimindeki bahar dönemini ve 1. yaz okulu dönemini kapsar. İTÜ için 2012-2013 eğitim-öğretim yılında bu programlara girecek öğrencilerin yıllık öğrenim ücreti, İTÜ'deki İngilizce Hazırlık Okulu için 7700 TL lisans programları için dönem başına 4.250 TL'dir. 2012-2013 eğitim-öğretim yılında ABD'deki eğitimleri için eğitim ücreti tahminen 10500 ABD Doları, zorunlu sağlık sigortası ve diğer üniversite harçları da yaklaşık 2.000 Amerikan Dolarıdır. Bu ücret, New Paltz Üniversitesinin öğrenim ücreti ve temel harçlarını, öğrencinin programda öngörülen dönemlerde ABD'de bulunduğu süredeki zorunlu sağlık sigortası ücretini kapsamaktadır. İzmir Ekonomi Üniversitesi UOLP öğrencileri, Türkiye'de buldukları dönemlerin ücretlerini İzmir Ekonomi Üniversitesi'ne, Uluslararası Ortak Lisans Programları çerçevesinde ABD'de anlaşmalı Üniversitede buldukları dönemlerin ücretlerini gittikleri üniversiteye ödeyeceklerdir.

İzmir Ekonomi Üniversitesi'nin 2012- 2013 eğitim öğretim yılı İngilizce Hazırlık Sınıfı ve lisans programları ücreti bir akademik yıl için KDV dahil 15.900TL'dir. Bu ücretin ilk taksiti kesin kayıt sırasında, ikinci taksiti ikinci yarıyıl başında ders kayıtlarından önce Üniversite tarafından ilan edilen tarihlerde öğrenci tarafından ödenecektir. Yurtdışı üniversitenin ücreti günün koşullarına uygun olarak her akademik yıl için yeniden belirlenip üniversitenin web sitesinde yayınlanmaktadır. İşletme UOLP (SUNY-New Paltz)'nin ücreti yıllık yaklaşık 11.000 ABD Dolarıdır. Öğrencinin New Paltz'da bulunacağı süre içinde yurt, yemek, kitap kırtasiye ve kişisel ihtiyaçları için yapacağı harcamanın akademik yıl başına yaklaşık 8.000-11.600 ABD Doları tutacağı tahmin edilmektedir.

- Bk. 255. Programa kaydolun öğrenci her iki kurumda belirlenen öğrenim ücretinin yarısını ödeyecektir. (İTÜ yaz öğretimi ve açık deniz eğitimleri buna dahil değildir.) Karşılıksız olan bu destek İngilizce hazırlık programında geçirilen 1 yıl ile normal lisans süresince verilir. Söz konusu bursun devamı ile ilgili esaslar üniversiteler tarafından belirlenir. Buna ilişkin ayrıntılı bilgi üniversitelerin web sitelerinden ulaşılabilir.
- Bk. 256. Bu programa başvurabilmek için yükseköğretim kurumunun aradığı bütün koşullara ek olarak; 1 Ocak 2012 tarihi itibarıyla 22 yaşından gün almamış olmak (tashihi yaşı kabul edilmez), evli veya dul olmamak, reşit olmayanlar için veli göstermek, boyu 1,65 m'den az olmamak, boy uzunluğunun santimetre olarak ifade edilen değerinin son iki rakamından en çok 5 fazla veya 15 noksan kilo ağırlıkta olmak, dilinde kekemelik, pelteklik, tutukluk bulunmaması; ön kayıta yapılacak mülakat ve beden eğitimi sınavında başarılı olmak, sağlık durumunun denizcilğe elverişli olduğunu, renk körlüğü ve şaşılık bulunmadığını, her iki kulağının arızasız olduğunu, kayıt yaptıracak öğrenci adaylarının normal sağlık raporu yerine Hudut ve Sahiller Sağlık Genel Müdürlüğü'nden "Gemiadamı Sağlık Yoklama Belgesi" ile kesin kayıta belgelemek gerekir. Bu programa girmeye hak kazananlardan yaptırılacak soruşturmada tutum ve davranışları ile yasadışı siyasi, yıkıcı, irticai, bölücü, ideolojik görüşleri benimsememiş, bu gibi faaliyetlerde bulunmamış veya karışmamış olması, herhangi bir suçtan dolayı mahkum olmamış ve başvuru tarihinde hakkında soruşturma ya da kamu davası ile taksirli suçlar hariç şahsi bir ceza davası açılmamış olması, yaptırılacak arşiv araştırmalarının olumlu sonuçlanması koşulu aranacaktır. İTÜ Denizcilik Fakültesi, İstanbul Teknik Üniversitesine bağlı İngilizce Hazırlık Sınıfı hariç, üniformalı bir Fakültedir.
- Bk. 257. İstanbul Teknik Üniversitesi ile Southern Illinois Üniversitesi Edwardsville (SIUE) ile yürütülecek olan uluslararası ortak lisans

programları 4 yıl süreli olup öğrenciler 1. ve 3. yılları İTÜ'de, 2. ve 4. yılları SIUE'de sürdürüleceklerdir. 2012-2013 eğitim-öğretim yılı için bu programların akademik yıl başına öğrenim ücreti İTÜ'de eğitim görececek öğrenciler için 10000 TL, SIUE'de eğitim görececek öğrenciler için 18 500 ABD Doları olup, bu ücret SIUE'nin öğrenim ücreti ve temel harçlarından, öğrencinin programda öngörülen dönemlerdeki oryantasyon programı ücretinden, ABD'de bulunduğu süre içindeki sağlık sigortasından oluşmaktadır. Öğrencinin Illinois'de bulunacağı süre içinde, yurt, yemek, kitap-kırtasiye ve kişisel ihtiyaçları için yapacağı harcamanın akademik yıl başına yaklaşık 15 000 ABD Doları tutacağı tahmin edilmektedir. Yukarıda belirtilen yıllık öğrenim ücretleri lisans eğitimini kapsamaktadır. Türkiye'deki üniversitelerinde İngilizce Hazırlık Okuluna devam edecek öğrenciler için öğrenim ücreti bir akademik yıl için 7700 TL olacaktır.

- Bk. 258. Bu üniversitede eğitim ücreti olup, 2012-2013 eğitim-öğretim yılında yıllık eğitim ücreti İşletme, Bilgisayar Uygulamalı Ekonomi 800 ABD, Uluslararası Ticaret, Pazarlama 900 ABD ve İstatistik programı 700 ABD Dolarıdır. Eğitim dili Azerice ve Rusça'dır. Hazırlık eğitimi üniversite bünyesinde verilmektedir. Hazırlık eğitim ücreti 400 ABD Dolarıdır. Hazırlık sınıfı, öğretim süresi sütununda gösterilen yıllara dahil değildir. Yurt imkanı bulunmamaktadır. Üniversite hakkında ayrıntılı bilgiye aseu@aseu.az, http // :www.aseu.az e-posta adresinden ulaşılabilir.
- Bk. 259. Atılım Üniversitesinin ABD Incarnate Word Üniversitesi ile birlikte yürütüleceği Bilişim Sistemleri Mühendisliği Uluslararası Ortak Lisans Programının (UOLP) süresi İngilizce hazırlık sınıfı hariç 4 takvim yılıdır. Atılım Üniversitesi öğrencileri İngilizce hazırlık sınıfı, birinci sınıf ve ikinci sınıfta Atılım Üniversitesi'nde; üçüncü sınıf ve dördüncü sınıfta Incarnate Word Üniversitesi'nde öğrenim görecektir. 2012-2013 eğitim-öğretim yılı uluslararası ortak program öğrencilerinin öğrenim ücreti Atılım Üniversitesi için Hazırlık Sınıfında 12.000 ABD Doları, bölümde 12.500 ABD Doları (T.C. Merkez Bankası ABD Doları döviz alış kurunun 1.60 TL'yi aşması halinde 2012-2013 öğretim yılı için Dolar kuru en fazla 1.60 TL olarak esas alınacaktır.), Incarnate Word Üniversitesi için 15.000 ABD Dolarıdır. Öğrenciler, öğrenim ücretlerini öğrenim gördükleri üniversitelere öderler. İzleyen yıllarda öğrenciler mezun oluncaya kadar ilk kayıt yaptıkları yılda Üniversiteler tarafından belirlenen ücretlerini ödemeye devam ederler. Atılım Üniversitesinde ilk kayıt sırasında ücretin yarısı, diğer yarısı ise; ikinci yarıyıl başlamadan Atılım Üniversitesi akademik takviminde belirtilen tarihler arasında ABD Doları ya da o günkü T.C. Merkez Bankası ABD Doları döviz alış kuru esas alınarak TL olarak iki eşit taksitte ödenir. Yurtdışı üniversitenin öğrenim ücreti ise; öğrencilerin yurtdışındaki üniversiteye başladıkları dönem başında üniversite tarafından ilan edilen tarihlerde ödenir. Burslu programa yerleştirilen öğrencilere sağlanan burs, sadece Atılım Üniversitesi öğretim ücretini kapsamakta olup, yurt dışındaki üniversitenin öğretim ücretini kapsamamaktadır. Bu öğrenciler sadece Atılım Üniversitesindeki öğrenim ücretinden muaf tutulurlar. Burslar karşılıksızdır. Burslu programlara yerleştirilen öğrenciler Burs Yönetmeliğinde belirtilen hükümlere tabidir.
- Bk. 260. Bu üniversitede eğitim ücreti olup, 2012-2013 eğitim ücreti Mimarlık bölümü için 2200 ABD Doları, İnşaat Mühendisliği bölümü için 2000 ABD Dolarıdır. Öğrenim ücreti her sömestir başında alınır. Öğretim dili Mimarlık bölümü için Azerice, Rusça ve İngilizce, İnşaat Mühendisliği bölümü için ise Azerice ve Rusçadır. Üniversite bünyesinde bir yıl hazırlık eğitimi verilmektedir ve ücreti 1200 ABD Dolarıdır. Hazırlık sınıfı, öğretim süresi sütununda gösterilen yıllara dahil değildir. Yurt imkanı bulunmamaktadır. Aylık ücreti 25 ABD Dolarıdır. Üniversite hakkında ayrıntılı bilgiye, rector@azmiu.edu.az, info@azmiu.edu.az e-posta adresinden ulaşılabilir.
- Bk. 261. Bu programa kayıt olan öğrencilerin Yabancı Dil Hazırlık eğitim-öğretimleri Ege Üniversitesi kampüsü İzmir-Bornova'da gerçekleştirilecektir.
- Bk. 262. Öğrenciler öğrenimlerini Nazilli Sümer Kampusunda sürdürüleceklerdir.
- Bk. 263. Bu programda; yüzme, dalma, can kurtarma ve deniz uygulamaları bulunmaktadır. Adayların bu uygulamalara dayanıklı olduklarını belirten ve bu alanlarda bulunmasını engelleyecek fiziki ve ruhsal engelinin olmadığını belgeleyecek tam teşekküllü bir hastaneden heyet raporu alınması zorunludur. Programda kullanılacak kişisel tüm malzemelerin (maske, palet, şinorkel vs.) temini öğrenciye aittir.
- Bk. 264. Eğitim Malatya iline 15. km uzaklıktaki Battalgazi ilçesindeki İkinci Kampus alanında sürdürülecektir.
- Bk. 265. LYS'de ilk 1000 içinde olup Üniversitemizi tercih eden öğrencilere Üniversite Vakfı tarafından bilgisayar ve yurt imkanı; 1000-5000 arasında olup, Üniversitemizi tercih eden öğrencilere burs ve bilgisayar imkanı verilecektir. Üniversitemizi tercih eden öğrencilerden uygun olanlara kampus içinde bulunan çağrı

- merkezinde çalışma imkanı sağlanacaktır. Ayrıca başarılı ve fakir öğrencilere Üniversite Vakfı tarafından imkanlar nispetinde burs ve yurt sağlanacaktır.
- Bk. 266. Öğrenciler hazırlık sınıfı eğitimlerini Karabük Kampusü'nde sürdüreceklendir.
- Bk. 267. Öğrenciler öğrenimlerini Kahramanmaraş Merkez Karacasu Yerleşkesinde sürdüreceklendir.
- Bk. 268. Öğrenciler öğrenimlerini Eceabat yerleşkesinde sürdüreceklendir.
- Bk. 269. Öğrenciler öğrenimlerini Bulancak ilçesinde sürdüreceklendir.
- Bk. 270. Okan Üniversitesi'nde eğitim ücretine tabidir. 2012 - 2013 ders yılında bir yıllık eğitim ücreti; Fen-Edebiyat Fakültesi Mütercim-Tercümanlık, Sosyoloji Bölümleri için 21.400 TL, Fen-Edebiyat Fakültesi Psikoloji Bölümü, Hukuk Fakültesi ve Mühendislik - Mimarlık Fakültesi bölümleri için 23.750 TL, İktisadi ve İdari Bilimler Fakültesi'nin tüm bölümleri, Uygulamalı Bilimler Yüksekokulu'nun Spor Yönetimi hariç tüm bölümleri için 21.980 TL, Spor Yönetimi Bölümü için 17.800 TL, Güzel Sanatlar Fakültesi'nin tüm bölümleri için 21.400 TL, Sağlık Bilimleri Yüksekokulu'nun Fizyoterapi ve Rehabilitasyon bölümü hariç tüm bölümleri için 17.800 TL, Fizyoterapi ve Rehabilitasyon bölümü için 21.400 TL, Eğitim Fakültesinin tüm bölümleri için 21.400 TL'dir. Önlisans programlarında bir yıllık eğitim ücreti İngilizce programlarda 11.880 TL, İkinci Öğretim programlarında 10.725 TL, diğer programlarda 11.275 TL'dir. Hazırlık sınıfının (isteğe bağlı olanlar dahil) bir yıllık eğitim ücreti öğrencinin kayıt yaptıracığı programın eğitim ücreti ile aynıdır. Bu ücretlere %8 KDV dahil değildir. Üniversitenin belirleyeceği banka ile kredi sözleşmesi yapmak ve kredili mevduat hesabı açtırmak koşuluyla ve 4 eşit taksitte ödenmesi durumunda, bu ücretin birinci taksiti kesin kayıt sırasında, diğer taksitler Kasım 2012, Ocak 2013 ve Mart 2013 tarihlerinde (ilgili ayın en geç 8. günü) tahsil edilir. Taksitli ödemelerde en az %25 peşin alınır. Geri kalan taksitlere aylık %1 vade farkı uygulanır. Eğitim ücretleri takip eden yıllarda, günün ekonomik koşullarına uygun olarak Mütevelli Heyet tarafından yeniden belirlenip akademik yıl başlamadan ilan edilir. Mühendislik Mimarlık Fakültesi'nin Elektrik-Elektronik Mühendisliği, Mekatronik Mühendisliği, Otomotiv Mühendisliği, Gıda Mühendisliği Bölümleri, Uygulamalı Bilimler Yüksekokulu'nun Turizm ve Otelcilik, Gastronomi Bölümleri ile Sağlık Bilimleri Yüksekokulu'nun Beslenme ve Diyetetik, Çocuk Gelişimi, Fizyoterapi ve Rehabilitasyon, Hemşirelik Bölümlerinde İş Yaşamına Hazırlık Programı çerçevesinde CO-OP uygulaması vardır.
- Burslu programlara yerleştirilen öğrenciler, öğrenim süreleri boyunca (Hazırlık dahil) öğrenim ücretinden yerleştikleri kontenjanın burs oranında muafırlar. Bu burslar yasal eğitim-öğrenim süresince kesilmez. Okan Üniversitesi'nin % 100 burslu programlarını tercih ederek yerleştirilen öğrencilerden; dil puan türü dışındaki puan türlerinde, ilk 1000'den yerleşenlere akademik yıl süresince, 1.000 TL, aylık + yurt, dil puan türünde, ilk 100'den yerleşenlere akademik yıl süresince 1.000 TL aylık + yurt Mütevelli Heyet tarafından onur bursu olarak verilir. Bu burslar, öğrencinin yerleştiği programa devamı koşuluyla yasal eğitim-öğrenim süresince geçerlidir ve kesilmez. Spor alanında, Mütevelli Heyet Başkanlığı'nca belirlenen branşlarda Milli Sporcu olan (son iki yılda milli olduklarını ilgili federasyonlarca belgelenmesi koşuluyla) 3 öğrenciye %100, 4 öğrenciye %50 öğrenim bursu verilir. Bu burs, yasal eğitim-öğrenim süresince geçerlidir. Ayrıca öğrenim süresi içinde yapılan millî veya üniversitelerarası müsabakalarda Dünya ve Olimpiyat, Avrupa, Türkiye Şampiyonu olanlara, bir sonraki akademik yılın başından itibaren ödenmek üzere sırasıyla ve bir akademik yıl süresince 1.000, 750, 500 TL. aylık verilir. Hazırlık sınıfı hariç, kayıtlı oldukları programda ilk iki yarıyılı (60 AKTS) tamamlayan önlisans ve lisans öğrencilerine, genel not ortalaması 4 üzerinden 3.60 ve üzeri olanlara, öğrenim ücretinin %10 ila %40'ı oranında başarı bursu verilir. Uluslararası Bakalorya (IB) diploma programı uygulayan öğretim kurumlarından mezun olup da ÖSYS sonucuna göre Üniversitemize yerleşen adaylardan IB notu 33 - 39 olanlara %50, 40 ve üstü olanlara ise %100 oranında öğrenim ücretinden indirim yapılır. Bu indirimler yasal eğitim-öğrenim süresince geçerlidir. Üniversitenin programlarına yerleşen ve Mütevelli Heyet tarafından seçilen 3 engelli öğrenciden öğrenim ücreti alınmayacaktır. Üniversiteye ÖSYM tarafından yerleştirilerek kesin kayıt yaptıran eğitimciler ile bunların eş ve çocuklarına önlisans ve lisans öğrenim ücretlerinde %10 indirim sağlanır. Okan Üniversitesi' nin tüm programlarının burslu kontenjanları hariç diğer programlarına 1., 2. ve 3. terçihinden yerleşenlere %25 indirim yapılır. Tam ücretli olarak bir programda okuyan öğrenci, yeniden sınava girip okuduğu bölümü ilk üç terçihinde yazıp yerleştiği durumda terçih indiriminden faydalanamaz. Burslar karşılıksız olup, öğrenci sadece bir indirimden / burstan yararlanır.
- Bk. 271. Bu programa başvurabilmek için yükseköğretim kurumunun aradığı bütün koşullara ek olarak: vücut yapısı düzgün olmak;
- astım, bronşit, epilepsi, nefes darlığı, ileri derecede görme bozukluğu vb. biyolojik bozukluğu olmamak; bayılma, histeri, marazi çarpıntı, aşırı psikolojik duyarlık, davranış bozuklukları, kapalı alan korkusu, karanlık korkusu vb. psikolojik ve sinirsel hastalıklardan herhangi birine yakalanmış olmamak, kayıt sırasında bu konularda herhangi bir engel bulunmadığını Üniversitenin Tıp Fakültelerinin birinden alınacak sağlık kurulu raporu ile belgelemek; dalaşa engel yaratacak fizyolojik bir bozukluğunun olmadığını İstanbul Üniversitesi'nin Tıp Fakültesi Deniz ve Sualtı Hastalıkları Anabilim Dalından alınacak Profesyonel Sualtı Adamı olabilir raporu ile belgelemek gerekir.
- Bk. 272. Hazırlıklar tamamlanincaya kadar öğrenciler öğrenimlerini Kocaeli Üniversitesi Tıp Fakültesinde sürdüreceklendir. Hazırlıklar tamamlandıktan sonra Yükseköğretim Kurulu kararı ile öğrenciler Sakarya Üniversitesi Tıp Fakültesinde eğitime devam edeceklendir.
- Bk. 273. Kayıt için tam teşekküllü resmi bir hastaneden, bu mesleği yapmayı engelleyecek fiziki ve ruhsal engeli olmadığını, erkek adayların 1.75 m'den, kız adayların 1.65 m'den kısa olmadığını belgeleyen heyet raporu alınması ve adayların sabika kaydının olmaması gerekir.
- Bk. 274. Bu programa alınacak erkek öğrencilerin 1,65 m'den kız öğrencilerin ise 1,60 m'den kısa olmamaları, boy uzunluğunun cm olarak ifade edilen değerinin son iki rakamından en çok 5 fazla veya 15 noksan kilo ağırlığında olmak; kurtarma ve taşıma işlerinde iki kişilik bir ekip çalışırken sedyedeki bir hastayı ekip arkadaşı ile birlikte taşıyabilecek beden ve fizik yeterliliğine sahip olmaları gerekmektedir.
- Bk. 275. Öğrenciler öğrenimlerini Atatürk Üniversitesi Tıp Fakültesinde sürdüreceklendir.
- Bk. 276. Öğrenciler eğitimlerini Çarşamba ilçesinde sürdüreceklendir.
- Bk. 277. Öğrenciler öğrenimlerini Bergama MYO Alağa Kampusunda sürdüreceklendir.
- Bk. 278. Bu programa başvurabilmek için Yükseköğretim Kurumunun aradığı bütün koşullara ek olarak; 1 Ocak 2012 tarihi itibarıyla 22 yaşından gün almamış olmak (tashih yaşı kabul edilmez); evli veya dul olmamak; reşit olmayanlar için veli göstermek; boyu erkek öğrencilerde 1,65 m'den kız öğrencilerde 1,55 m'den kısa olmamak; boy uzunluğunun santimetre olarak ifade edilen değerinin son iki rakamından en çok 5 fazla veya 15 noksan kilogram ağırlıkta olmak; dilinde kekemelik, pelteliklik, tutukluk bulunmamak; ön kayıta yapılacak mülakat ve beden eğitimi sınavında başarılı olmak; sağlık durumunun denizcilğe uygun olduğunu, renk körlüğü ve şaşılık bulunmadığını, her iki kulağının arızasız olduğunu; kayıt yaptıracak öğrenci adaylarının normal sağlık raporu yerine Hudut ve Sahiller Sağlık Genel Müdürlüğü'nden "Gemiadamı Sağlık Yoklama Belgesi" ibaresini taşıyan sağlık raporu ile belgelemek gerekmektedir. Bu programa girmeye hak kazananlardan adli sicil kaydı sorgulaması istenecektir. Meslek Yüksekokulunda eğitim-öğretim süresince öğrenciler denizcilik üniforması giymek zorundadır. Denizcilik üniformasının temini öğrenciye aittir ve kesin kayıt öncesi temin edilmesi zorunludur.
- Bk. 279. Bu üniversitede eğitim ücretli olup, 2011-2012 eğitim-öğretim yılında eğitim ücreti yıllık 2250 ABD Dolarıdır. Üniversitede hazırlık eğitimi vardır, ücreti yıllık 1500 ABD Dolarıdır. 2012-2013 eğitim-öğretim yılına ilişkin eğitim ve hazırlık sınıfı ücret bilgisi bulunmamaktadır. Hazırlık süresi, öğretim sütununda gösterilen yıllara dahil değildir. Öğretim dili Rusça ve Gürcüce'dir. Hazırlık sınıfında Gürcü dili ve Rus dili bir sene boyunca öğretilmektedir. Üniversitede yurt imkanı vardır ve aylık ücreti 50 ABD dolarıdır. (2012-2013 öğretim yılında her bir öğrenci hazırlık sınıfında gördüğü dersten sınava girecektir.) Üniversite hakkında ayrıntılı bilgiye E-Mail: info@bsu.edu.ge adresinden Telefon: (995 222) 7 17 81, Faks: (995 222) 7 17 81 ulaşılabilir.
- Bk. 280. ODTÜ'nün New Paltz Üniversitesi ile birlikte yürüteceği İngilizce Öğretmenliği Uluslararası Ortak Lisans Programı 4 yıl süreli olup, öğrenciler programın 1., 2. ve 4. akademik yıllarında ODTÜ'nün Ankara Kampusunda, 3. akademik yılında ve 2.yaz döneminde (2. ve 3. akademik yıl sonu) SUNY New Paltz'da eğitim göreceklendir. 2012-2013 eğitim öğretim yılında bu programlara girecek öğrenciler için öğrenim ücreti ODTÜ'de geçirilecek İngilizce hazırlık ve lisans programları için yıllık 8870 TL olup Güz ve Bahar dönemlerinde iki eşit taksitte ödenecektir. New Paltz Üniversitesinde geçirilecek dönemler için öğrenciler bu üniversitenin o yıl için belirlenen öğrenim ücretini ödeyeceklendir. 2011-2012 eğitim öğretim yılında New Paltz Üniversitesi öğrenim ücreti, zorunlu sağlık sigortası dahil eğitim öğretim yılı başına (yaz dönemleri hariç) yaklaşık 17.700 ABD Dolarıdır. SUNY New Paltz'da geçirilecek her biri 5 haftalık iki yaz dönemi toplam eğitim ücreti halihazırda yaklaşık 8.000 ABD Doları olup öğrenci tarafından ayrıca ödenecektir. Öğrencinin New Paltz'da bulunacağı yaklaşık 12 aylık süre içinde yurt, yemek, kitap-kırtasiye ve kişisel ihtiyaçları için yapacağı harcamanın

- yaklaşık 15.000 ABD Doları tutacağı tahmin edilmektedir. Ayrıntılı bilgi"www.suny.metu.edu.tr" internet adresinde sunulmaktadır.
- Bk. 281. İlke Eğitim ve Sağlık Vakfı Kapadokya Meslek Yüksekokulunda eğitim ücretlidir. Eğitim ücreti bir eğitim öğretim yılı için KDV dâhil 7.650 TL'dir. İlk kayıta ücretin en az ¼'ü peşin olarak ödenir. Ücretin geri kalanı Kasım, Aralık, Ocak, Şubat, Mart, Nisan aylarında eşit taksitler halinde ödenecek olup, birinci taksit yüksekokulun banka hesabına yatırılır. Diğer taksitler kredi kartı aracılığıyla tahsil edilebilir. Ücretin tamamının peşin olarak ödenmesi durumunda indirim uygulanır. Uygulanacak indirim, yukarıda yer alan eğitim ödeme planına uygun banka tüketici kredisi faiz oranı ortalamaları baz alınarak piyasa koşullarına göre belirlenecektir. Kayıt esnasında yüksekokulun belirlediği banka veya bankalar aracılığıyla uzun vadeli ödeme imkânları da sunulmaktadır. Kayıt olan öğrencinin eğitime devam etmemesi durumunda yıllık eğitim ücreti eksiksiz olarak tahsil edilir. Doğum yeri veya ikametli Aksaray, Kayseri, Kırşehir, Nevşehir ve Niğde illeri olan öğrencilere Nevşehir'de eğitim veren programları tercih etmeleri durumunda %15 bölge bursu verilmektedir. Bölge bursu işlemlerinde ÖSYM'ye verilen ikamet bilgisi geçerli sayılacaktır. İlk sırada Kapadokya Meslek Yüksekokulunun bursuz programlarından birini tercih eden ve kayıt yaptıran öğrencilere %15 tercih bursu verilmektedir. Yüksekokulun giriş bursları öğrenim ücretiyle sınırlı olup zorunlu İngilizce hazırlık sınıfında geçirilecek dönemi de (bir yıl) kapsar; ancak barınma, beslenme, ulaşım, kitap, donanım ve benzeri konuları kapsamaz. Öğrenci başarılı olduğu ve disiplin cezası almadığı sürece bursu devam eder. Söz konusu burslar karşılıksızdır. İndirim ve/veya bursların en yüksek oranda olanı geçerli sayılır. Eğitim ücretleri takip eden yıllarda günün ekonomik koşullarına uygun olarak mütevellî heyeti tarafından yeniden belirlenir ve akademik yıl başlamadan ilan edilir. Ayrıca yüksekokulun "Burs ve Sosyal Yardım Yönergesi" uyarınca kısmi çalışma bursu, akademik başarı bursu, kardeş bursu, şehit ve gazi çocukları bursu gibi burslar da verilmektedir. Bursluluk koşulları söz konusu yönerge hükümlerince belirlenir. Ürgüp ve Mustafapaşa'da kız ve erkek öğrencilere barınma ve yemek imkânları sunan ve yüksekokul bünyesinde faaliyette bulunan Öğrenci Evleri mevcuttur. Öğrenci Evlerinde yeni kayıt yaptıran öğrencilere öncelik tanınmaktadır. Sene başında kayıt yaptırmış olan öğrencinin öğrenci evlerinde konaklamaya devam etmemesi durumunda yıllık ücret eksiksiz olarak tahsil edilir.
- Bk. 282. Öğrenciler 2012-2013 eğitim-öğretim yılında öğrenimlerini Şanlıurfa il merkezinde sürdüreceklidir.
- Bk. 283. Öğrenciler öğrenimlerini Gazi Üniversitesinde sürdüreceklidir.
- Bk. 284. İzmir Ekonomi Üniversitesinin SUNY Fredonia Üniversitesi ile birlikte yürüteceği ortak lisans programları 4 yıl sürelidir. Öğrenciler iki kez birer akademik yıl süre ile öğrenimlerinin yarısını SUNY Fredonia'da, diğer yarısını Türkiye'deki ilgili üniversitelerinde tamamlayacaklardır. İzmir Ekonomi Üniversitesi UOLP öğrencileri, Türkiye'de buldukları dönemlerin ücretlerini İzmir Ekonomi Üniversitesine Uluslararası Ortak Lisans Programları çerçevesinde ABD'de anlaşmalı üniversitede buldukları dönemlerin ücretlerini gittikleri üniversiteye ödeyeceklerdir İzmir Ekonomi Üniversitesini için 2012- 2013 eğitim öğretim yılı İngilizce Hazırlık Sınıfı ve lisans programları ücreti bir akademik yıl için KDV dahil 15.900TL'dir. Bu ücretin ilk taksiti kesin kayıt sırasında, ikinci taksiti ikinci yarıyıl başında ders kayıtlarından önce Üniversite tarafından ilan edilen tarihlerde öğrenci tarafından ödenecektir. Yurt dışı üniversitenin ücreti günün koşullarına uygun olarak her akademik yıl için yeniden belirlenip üniversitenin web sitesinde yayınlanmaktadır. Bölümlerin SUNY-Fredonia Üniversitesi için yıllık ücreti yaklaşık 14.800 ABD Doları'dır. Bu ücret Fredonia Üniversitesinin öğrenim ücreti ve temel harçlarını, öğrencinin programda öngörülen dönemlerde ABD'de bulunduğu süredeki zorunlu sağlık sigortası ücretini kapsamaktadır. Fredonia Üniversitesi'nin 2012-2013 öğretim yılı ücreti henüz kesinleşmemiş olup, az miktarda artış gösterebilecektir. Öğrencinin Fredonia'da bulunacağı süre içinde, yurt, yemek, kitapkirası ve kişisel ihtiyaçları için yapacağı harcamanın akademik yıl başına yaklaşık 9800 ABD Doları tutacağı tahmin edilmektedir.
- Bk. 285. Bir yıl süreli zorunlu Çince Hazırlık Programı uygulanır. Hazırlık sınıfı, öğretim süresi sütununda gösterilen yıllara dahil değildir. Çince yeterlik sınavını başaranlar doğrudan birinci sınıfa alınırlar.
- Bk. 286. Bu programa kayıt olan öğrenciler mesleğin gerektirdiği kıyafeti ve donanımı edinmek ve eğitim esnasında kullanılmak zorundadır. Renk ve model standart tek tiptir. Temini öğrenciye aittir ve mecburidir.
- Bk. 287. Öğrenciler oluşabilecek kazalara karşı ferdi kaza sigortası yaptırmakla mükelleftir.
- Bk. 288. Eğitim, her bir yılı üç yarıyıldan iki yılda altı yarıyıl ve bu altı yarıyılın iki yarıyılının 75'er iş gününden iki yılda 150 iş günü olarak sahada uygulamalı eğitimden oluşur.
- Bk. 289. Öğrenciler eğitimlerini Kastamonu merkezde sürdüreceklidir.
- Bk. 290. Öğrenciler öğrenimlerini Piraziz ilçesinde sürdüreceklidir.
- Bk. 291. Bu programa kayıt olan öğrencilerden her eğitim-öğretim yılında, ders uygulamalarında kullanılmak üzere sarf malzeme ve araç-gereç gideri alınır.
- Bk. 292. Bu programa kayıt olan öğrenciler Hazırlık Sınıfı eğitimlerini Aydın'da sürdüreceklidir.
- Bk. 293. Kayıt olan öğrencilerin İngilizce Hazırlık Sınıfı eğitimleri Tekirdağ Değirmenaltı Yerleşkesinde gerçekleştirilecektir.
- Bk. 294. Bu programa alınacak öğrencilerin yüzme, dalma, can kurtarma ve denize dayanıklı olma durumlarına engel teşkil edecek herhangi bir sağlık sorunları olmadığını, kayıt yaptıracak öğrenci adaylarının normal sağlık raporu yerine Hudut ve Sahiller Sağlık Genel Müdürlüğünden "Gemi adamı Sağlık Yoklama Belgesi" ile belgelenmeleri gerekir. Ayrıca bu programa başvurabilmek için yükseköğretim kurumunun aradığı bütün koşullara ek olarak; kayıt yapıldığı yılın 1 Temmuz tarihi itibarıyla 21 yaşından gün almamış olmak (tashiî yaş kabul edilmez); reşit olmayanlar için veli göstermek; boyu erkek öğrencilerde 166 cm'den, kız öğrencilerde ise 160 cm'den az olmamak; boy uzunluğunun santimetre olarak ifade edilen değerinin son iki rakamından en çok 5 kg fazla veya 15 kg noksan ağırlıkta olmak; mülakat ve beden yeterliliği sınavlarında başarılı olmak gerekir. Öğrenciler üniforma giymek zorundadırlar. Üniformalarının temini öğrencilere aittir.
- Bk. 295. Bu programa başvurabilmek için sağlık durumunun denizcilik elverişli olduğunu, Hudut ve Sahiller Sağlık Genel Müdürlüğü'nden "Gemiadamı Sağlık Yoklama Belgesi" ibaresi taşıyan sağlık raporu ile kesin kayıta belgelemek gerekmektedir.
- Bk. 296. Bu programda dersler internete dayalı uzaktan eğitim sistemiyle yürütülecektir. Programa alınan öğrencilerin internet bağlantısı olan bir kişisel bilgisayarı kullanma olanağına ve temel bilgisayar kullanım becerilerine sahip olmaları gerekmektedir. Bu programın güz ve bahar yarıyılına ait derslerin dönem sonu sınavları Üniversite kampüsünde yapılacaktır. (Ayrıntılı bilgi www.adamyosakarya.edu.tr internet adresinden edinilebilir.)
- Bk. 297. Kayıt için öğrencilerin, Üniversitelerin Tıp Fakültelerinin Deniz ve Sualtı Hekimliği Hiperbarik Tıp Anabilim Dalı'ndan tüplü ve tüpsüz dalış yeterlilik raporları almaları gerekmektedir. Öğrencilerimiz kendi kişisel dalış malzemelerini (Maske, palet, şnorkel, hava tüpü, dalış elbisesi, yüzerlik ceket-BC, regülatör, patik, ağırlık kemeri) eğitim-öğretimin birinci ayında kendileri tamamlamakla yükümlüdür. Öğrenciler dalış merkezlerine yapacakları gezilerdeki konaklama ve tekne masraflarına katkıda bulunurlar. Öğrenciler belirli kara ve su hareketlerini; "şınav, mekik, palet vurma, yerde makas, barfiks, serbest yüzme (maksimum 12 dakikada 300 metre), ellerini kullanmadan su üzerinde kalabilme, 3-5 metreye apiko dalıp maske çıkarma" zorlanmadan yapabilmelidirler.
- Bk. 298. İktisadi ve İdari Bilimler Fakültesi Eşit Ağırlıklı Programlar: İktisat, İşletme ile Siyaset Bilimi ve Kamu Yönetimi Programlarını kapsamaktadır. Öğrencilerden, yerleştirildikleri programa kayıt yaptırdıkları ilgili duydukları lisans diploma programını belirtmeleri istenecektir. Esas öğrenim görmek istenen lisans diploma programı ise birinci sınıfın sonunda öğrencilerin istekleri doğrultusunda "Yükseköğretim Kurumlarında Önlisans ve Lisans Düzeyindeki Programlar Arasında Geçiş, Çift Anadal, Yan Dal ile Kurumlar Arası Kredi Transferi Yapılması Esaslarına İlişkin Yönetmelik" çerçevesinde kesinleştirilecektir.
- Bk. 299. Öğretim dili Arapça'dır.
- Bk. 304. Bu programa kayıt olan öğrencilerin önlisans eğitim-öğretimleri Midyat EML'de gerçekleştirilecektir.
- Bk. 308. Bu programa kayıt olan öğrencilerin önlisans eğitim-öğretimleri Fatsa Anadolu Kız Meslek ve Kız ML'de gerçekleştirilecektir.
- Bk. 309. Bu programa kayıt olan öğrencilerin önlisans eğitim-öğretimleri Adana Seyhan Atatürk AKML'de gerçekleştirilecektir.
- Bk. 310. Bu programa kayıt olan öğrencilerin önlisans eğitim-öğretimleri Adana Kiremithane EML'de gerçekleştirilecektir.
- Bk. 311. Bu programa kayıt olan öğrencilerin önlisans eğitim-öğretimleri Hatay Antakya KML'de gerçekleştirilecektir.
- Bk. 312. Bu programa kayıt olan öğrencilerin önlisans eğitim-öğretimleri Adıyaman EML'de gerçekleştirilecektir.
- Bk. 313. Bu programa kayıt olan öğrencilerin önlisans eğitim-öğretimleri Çorum Anadolu Turizm ve Otelcilik ML'de gerçekleştirilecektir.
- Bk. 314. Bu programa kayıt olan öğrencilerin önlisans eğitim-öğretimleri Afyon Merkez A.Çetinkaya ML'de gerçekleştirilecektir.
- Bk. 316. Bu programa kayıt olan öğrencilerin önlisans eğitim-öğretimleri Afyon Merkez EML'de gerçekleştirilecektir.
- Bk. 317. Bu programa kayıt olan öğrencilerin önlisans eğitim-öğretimleri Ağrı Merkez EML'de gerçekleştirilecektir.

- Bk. 320. Bu programa kayıt olan öğrencilerin önlisans eğitim-öğretimleri Amasya Merkez EML'de gerçekleştirilecektir.
- Bk. 322. Bu programa kayıt olan öğrencilerin önlisans eğitim-öğretimleri Amasya Merkez ML'de gerçekleştirilecektir.
- Bk. 324. Bu programa kayıt olan öğrencilerin önlisans eğitim-öğretimleri Ankara Balgat EML'de gerçekleştirilecektir.
- Bk. 328. Öğrencilerin önlisans öğretimleri Bismil ATL., Mesleki ve Teknik Eğitim Merkezi, Mesleki Eğitim Merkezi ve Mesleki ve Teknik Eğitim Bölgesinde gerçekleştirilecektir.
- Bk. 329. Bu programa kayıt olan öğrencilerin önlisans öğretimleri Diyarbakır Anadolu Teknik L., Teknik L ve EML'de veya Diyarbakır Meslek Yüksekokulunda gerçekleştirilecektir.
- Bk. 330. Bu programa kayıt olan öğrencilerin önlisans öğretimleri Diyarbakır Türk Telekom ATL'de veya Diyarbakır Meslek Yüksekokulunda gerçekleştirilecektir.
- Bk. 331. Bu programa kayıt olan öğrencilerin önlisans öğretimleri Diyarbakır Burhanettin Yıldız ATL., TL ve EML'de veya Diyarbakır Meslek Yüksekokulunda gerçekleştirilecektir.
- Bk. 332. Bu programa kayıt olan öğrencilerin önlisans öğretimleri Diyarbakır Muazzez Sümer AKM. ve KML'de veya Diyarbakır Meslek Yüksekokulunda gerçekleştirilecektir.
- Bk. 333. Öğrenciler önlisans öğretimlerini Ergani Mesleki ve Teknik Eğitim Merkezi'nde sürdürecektir.
- Bk. 344. Bu programa kayıt olan öğrencilerin önlisans eğitim-öğretimleri Antalya Merkez EML'de gerçekleştirilecektir.
- Bk. 345. Bu programa kayıt olan öğrencilerin önlisans eğitim-öğretimleri Antalya Merkez Ticaret Meslek Lisesinde gerçekleştirilecektir.
- Bk. 346. Bu programa kayıt olan öğrencilerin önlisans eğitim-öğretimleri Antalya N.B.Saatçioğlu Ana. Dış Ticaret ML'de gerçekleştirilecektir.
- Bk. 347. Bu programa kayıt olan öğrencilerin önlisans eğitim-öğretimleri Ardahan Merkez EML'de gerçekleştirilecektir.
- Bk. 351. Bu programa kayıt olan öğrencilerin önlisans eğitim-öğretimleri Aydın Merkez EML'de gerçekleştirilecektir.
- Bk. 352. Bu programa kayıt olan öğrencilerin önlisans eğitim-öğretimleri Kayseri Atatürk AKML'de gerçekleştirilecektir.
- Bk. 354. Bu programa kayıt olan öğrencilerin önlisans eğitim-öğretimleri Balıkesir Merkez EML'de gerçekleştirilecektir.
- Bk. 357. Bu programa kayıt olan öğrencilerin önlisans eğitim-öğretimleri Balıkesir Merkez TL'de gerçekleştirilecektir.
- Bk. 361. Bu programa kayıt olan öğrencilerin önlisans eğitim-öğretimleri Batman Kız Meslek ve Anadolu Meslek Lisesinde gerçekleştirilecektir.
- Bk. 362. Bu programa kayıt olan öğrencilerin önlisans eğitim-öğretimleri Batman TL'de gerçekleştirilecektir.
- Bk. 363. Bu programa kayıt olan öğrencilerin önlisans eğitim-öğretimleri Bayburt Merkez EML'de gerçekleştirilecektir.
- Bk. 364. Bu programa kayıt olan öğrencilerin önlisans eğitim-öğretimleri Bilecik Merkez EML'de gerçekleştirilecektir.
- Bk. 365. Bu programa kayıt olan öğrencilerin önlisans eğitim-öğretimleri Afyon Ali Çetinkaya KML'de gerçekleştirilecektir.
- Bk. 371. Bu programa kayıt olan öğrencilerin önlisans eğitim-öğretimleri Bolu İzzet Baysal EML'de gerçekleştirilecektir.
- Bk. 372. Bu programa kayıt olan öğrencilerin önlisans eğitim-öğretimleri Bolu Merkez Zübeyde Hanım AML'de gerçekleştirilecektir.
- Bk. 374. Bu programa kayıt olan öğrencilerin önlisans eğitim-öğretimleri Burdur Merkez ML'de gerçekleştirilecektir.
- Bk. 377. Bu programa kayıt olan öğrencilerin önlisans eğitim-öğretimleri Bursa Karacabey EML'de gerçekleştirilecektir.
- Bk. 378. Bu programa kayıt olan öğrencilerin önlisans eğitim-öğretimleri Bursa Yenişehir EML'de gerçekleştirilecektir.
- Bk. 384. Bu programa kayıt olan öğrencilerin önlisans eğitim-öğretimleri Bursa Mustafakemalpaşa EML'de gerçekleştirilecektir.
- Bk. 390. Bu programa kayıt olan öğrencilerin önlisans eğitim-öğretimleri Bursa Mustafakemalpaşa ML'de gerçekleştirilecektir.
- Bk. 395. Bu programa kayıt olan öğrencilerin önlisans eğitim-öğretimleri Çanakkale Merkez EML'de gerçekleştirilecektir.
- Bk. 398. Bu programa kayıt olan öğrencilerin önlisans eğitim-öğretimleri Çorum Merkez EML'de gerçekleştirilecektir.
- Bk. 399. Bu programa kayıt olan öğrencilerin önlisans eğitim-öğretimleri Çorum Merkez AML'de gerçekleştirilecektir.
- Bk. 417. Bu programa kayıt olan öğrencilerin önlisans eğitim-öğretimleri Elazığ Öğretmen Sıdika Avar AML'de gerçekleştirilecektir.
- Bk. 418. Bu programa kayıt olan öğrencilerin önlisans eğitim-öğretimleri Elazığ Merkez EML'de gerçekleştirilecektir.
- Bk. 419. Bu programa kayıt olan öğrencilerin önlisans eğitim-öğretimleri Erzincan Fatih EML'de gerçekleştirilecektir.
- Bk. 420. Bu programa kayıt olan öğrencilerin önlisans eğitim-öğretimleri Erzincan Merkez TML'de gerçekleştirilecektir.
- Bk. 423. Bu programa kayıt olan öğrencilerin önlisans eğitim-öğretimleri Erzurum Atatürk EML'de gerçekleştirilecektir.
- Bk. 424. Bu programa kayıt olan öğrencilerin önlisans eğitim-öğretimleri Erzurum Merkez AML'de gerçekleştirilecektir. Geleneksel El Sanatları (İÖ) programında nakış ağırlıklı öğretim yapılmaktadır.
- Bk. 432. Bu programa kayıt olan öğrencilerin önlisans eğitim-öğretimleri Kastamonu AKML'de gerçekleştirilecektir.
- Bk. 438. Bu programa kayıt olan öğrencilerin önlisans eğitim-öğretimleri Giresun Merkez EML'de gerçekleştirilecektir.
- Bk. 440. Bu programa kayıt olan öğrencilerin önlisans eğitim-öğretimleri Giresun Merkez AML'de gerçekleştirilecektir.
- Bk. 447. Bu programa kayıt olan öğrencilerin önlisans eğitim-öğretimleri Iğdır Merkez EML'de gerçekleştirilecektir.
- Bk. 449. Bu programa kayıt olan öğrencilerin önlisans eğitim-öğretimleri İçel Merkez EML'de gerçekleştirilecektir.
- Bk. 466. Bu programa kayıt olan öğrencilerin önlisans eğitim-öğretimleri Van Merkez AML'de gerçekleştirilecektir.
- Bk. 470. Bu programa kayıt olan öğrencilerin önlisans eğitim-öğretimleri Balıkesir Merkez AKML'de gerçekleştirilecektir.
- Bk. 473. Bu programa kayıt olan öğrencilerin önlisans eğitim-öğretimleri İstanbul Ziya Kalkavan Anadolu Denizcilik Teknik Lisesi işbirliği ile yürütülmektedir.
- Bk. 496. Bu programa kayıt olan öğrencilerin önlisans eğitim-öğretimleri Çanakkale Merkez Nedime Hanım AKML'de gerçekleştirilecektir.
- Bk. 501. Bu programa kayıt olan öğrencilerin önlisans eğitim-öğretimleri Mersin Merkez AML'de gerçekleştirilecektir.
- Bk. 512. Bu programa kayıt olan öğrencilerin önlisans eğitim-öğretimleri İzmir Tire TML'de gerçekleştirilecektir.
- Bk. 521. Bu programa kayıt olan öğrencilerin önlisans eğitim-öğretimleri Kars Gazi A.Muhtar Paşa EML'de gerçekleştirilecektir.
- Bk. 522. Bu programa kayıt olan öğrencilerin önlisans eğitim-öğretimleri Kars Atatürk AKML'de gerçekleştirilecektir.
- Bk. 527. Bu programa kayıt olan öğrencilerin önlisans eğitim-öğretimleri Kayseri Merkez EML'de gerçekleştirilecektir.
- Bk. 529. Bu programa kayıt olan öğrencilerin önlisans eğitim-öğretimleri Kayseri Hürriyet EML'de gerçekleştirilecektir.
- Bk. 530. Bu programa kayıt olan öğrencilerin önlisans eğitim-öğretimleri Kayseri Atatürk TML'de gerçekleştirilecektir.
- Bk. 532. Bu programa kayıt olan öğrencilerin önlisans eğitim-öğretimleri Kırıkkale Merkez AML'de gerçekleştirilecektir.
- Bk. 533. Bu programa kayıt olan öğrencilerin önlisans eğitim-öğretimleri Kırıkkale Merkez EML'de gerçekleştirilecektir.
- Bk. 562. Bu programa kayıt olan öğrencilerin önlisans eğitim-öğretimleri Malatya Ş.Kemal Özalper EML'de gerçekleştirilecektir.
- Bk. 563. Bu programa kayıt olan öğrencilerin önlisans eğitim-öğretimleri Malatya H.H.Kölük ATML'de gerçekleştirilecektir.
- Bk. 566. Bu programa kayıt olan öğrencilerin uygulamalı derslerdeki eğitim-öğretimleri Manisa Akhisar EML'de gerçekleştirilecektir.
- Bk. 567. Bu programa kayıt olan öğrencilerin önlisans eğitim-öğretimleri Manisa Turgutlu EML'de gerçekleştirilecektir.
- Bk. 575. Bu programa kayıt olan öğrencilerin önlisans eğitim-öğretimleri Muğla Merkez EML'de gerçekleştirilecektir.
- Bk. 591. Bu programa kayıt olan öğrencilerin önlisans eğitim-öğretimleri Osmaniye Merkez EML'de gerçekleştirilecektir.
- Bk. 592. Bu programa kayıt olan öğrencilerin önlisans eğitim-öğretimleri Osmaniye Rahime Hatun AML'de gerçekleştirilecektir.
- Bk. 602. Bu programa kayıt olan öğrencilerin önlisans eğitim-öğretimleri Samsun Merkez EML'de gerçekleştirilecektir.
- Bk. 605. Bu programa kayıt olan öğrencilerin önlisans eğitim-öğretimleri Samsun Bafra TML'de gerçekleştirilecektir.
- Bk. 608. Bu programa kayıt olan öğrencilerin önlisans eğitim-öğretimleri Siirt Merkez EML'de gerçekleştirilecektir.
- Bk. 609. Bu programa kayıt olan öğrencilerin önlisans eğitim-öğretimleri Siirt TML'de gerçekleştirilecektir.
- Bk. 618. Bu programa kayıt olan öğrencilerin önlisans eğitim-öğretimleri Tekirdağ Merkez EML'de gerçekleştirilecektir.
- Bk. 628. Bu programa kayıt olan öğrencilerin önlisans eğitim-öğretimleri Tunceli Halide Edip KML'de gerçekleştirilecektir.
- Bk. 629. Bu programa kayıt olan öğrencilerin önlisans eğitim-öğretimleri Tunceli Namık Kemal Teknik ve Endüstri ML'de gerçekleştirilecektir.
- Bk. 630. Bu programa kayıt olan öğrencilerin önlisans eğitim-öğretimleri Tunceli TML'de gerçekleştirilecektir.

- Bk. 631. Bu programa kayıt olan öğrencilerin önlisans eğitim-öğretimleri Uşak Merkez EML'de gerçekleştirilecektir.
- Bk. 644. Bu programa kayıt olan öğrencilerin önlisans eğitim-öğretimleri Zonguldak Ereğli Hatice Erdem Anadolu Denizcilik ML'de gerçekleştirilecektir.
- Bk. 646. Bu programa kayıt olan öğrencilerin önlisans eğitim-öğretimleri Erzurum Kazım Karabekir EML'de gerçekleştirilecektir.
- Bk. 700. Öğrenciler öğrenimlerini Uzundere İlçesinde sürdürmektedirler.
- Bk. 701. Öğrenciler öğrenimlerini hazırlıklar tamamlanıncaya kadar zorunlu İngilizce hazırlık sınıfı dahil Bülent Ecevit Üniversitesi Tıp Fakültesinde sürdürmektedirler.
- Bk. 702. Plato Meslek Yüksekokulu bir Vakıf Yükseköğretim Kurumu olup öğretim ücreti tabiidir. Öğretim ücreti Türkçe öğretim yapılan "İnternet ve Ağ Teknolojileri", "Bilgisayar Programcılığı" ve "Bilgisayar Destekli Tasarım ve Animasyon" programlarında ve bu programların ikinci öğretimlerinde 12.950 TL, diğer Türkçe programlarda 9.200 TL, diğer ikinci öğretim programlarında 7.500 TL, İngilizce eğitim yapılan programlarda ve İngilizce hazırlık sınıfında 9.900 TL'dir. Bu ücretlere %8 KDV dâhil değildir. Yıllık öğretim ücreti; Meslek Yüksekokulu tarafından tahsilât için ilan edilen bankanın/kurumun prosedürlerine uygun kredili sözleşme düzenlenmesi koşulu ile taksitle ödenebilir. Kesin kayıt sırasında öğretim ücretinin tamamının peşin olarak ödenmesi halinde %6 indirim uygulanır.
- Çocuk Gelişimi programında ve öğretim dili İngilizce olan programların hazırlık sınıflarında öğrenciler Plato Meslek Yüksekokulu Merkez Kampüsünde ya da Plato Meslek Yüksekokulu Altunizade Kampüsünde devam edebilirler.
- Barınma, beslenme, ulaşım, Edexcel onaylı programlara kayıt ücreti vb. giderler burs kapsamı dışındadır. Öğrencilerin, Plato Meslek Yüksekokulu Burs Yönergesi kapsamında; Tercih Bursu ve Destek Burslarından da yararlanma olanakları vardır. (Ayrıntılı bilgi için <http://www.plato.edu.tr>).
- Bk. 703. Bu program Anadolu Üniversitesi, İktisadi ve İdari Bilimler Fakültesi ile SUNY Empire State College tarafından ortaklaşa yürütülen 4 yıllık bir lisans programıdır. Bu programın tamamı, ABD'de isteğe bağlı yaz okulu dışında, Türkiye'de Anadolu Üniversitesi İktisadi ve İdari Bilimler Fakültesi'nde yürütülecektir. Program kapsamında yer alan dersler yüzüzye olarak Anadolu Üniversitesi ve SUNY, Empire State College öğretim üyeleri tarafından yürütülecektir. Derslerin bir kısmı e-öğrenme yöntemi ile desteklenecek olup, öğrencilerin bilgisayar ve internet kullanma becerilerini geliştirme amacına yöneliktir. Öğrenim ücretleri 2012-2013 öğretim yılı için belirlenmiş olup, önümüzdeki yıllarda öğrenim ücretlerinde meydana gelebilecek artışlar her öğretim yılı başından önce öğrencilere ayrıca duyurulacak ve giriş yılına bakılmaksızın tüm öğrenciler o yıl için ilan edilecek yeni öğrenim ücretlerine tabi olacaklardır. Öğrenim ücreti Anadolu Üniversitesi İngilizce Hazırlık programı için yıl başına 4.000 TL'dir. SUNY Empire State College 2012-2013 öğretim yılı için belirlenmiş olan ücretlerine göre öğrencilerin ödemesi gereken öğrenim ücretleri birinci yıl için 3.000 TL ve 2.500 ABD Doları, ikinci yıl için 3.000 TL ve 2500 ABD Doları, üçüncü yıl için 1.000 TL ve 3.725 ABD Doları ve dördüncü yıl için 1.000 TL ve 3.725 ABD Doları'dır. İsteğe bağlı olarak, en fazla iki ders almak üzere ABD'de devam edilecek yaz okulu öğrenim ücreti 3.150 ABD Doları'dır. Ayrıca kitaplar, konaklama, ulaşım ve benzeri harcamaların 1.500 ABD Doları tutacağı tahmin edilmektedir.
- Bk. 704. Bu program Anadolu Üniversitesi, İktisadi ve İdari Bilimler Fakültesi ile Leeds Metropolitan Üniversitesi, İşletme Fakültesi tarafından ortaklaşa yürütülen dört yıllık bir lisans programıdır. Bu program kapsamında öğrenciler lisans öğreniminin ilk üç yılını Anadolu Üniversitesinde, son yılını İngiltere'de Leeds Metropolitan Üniversitesi'nde tamamlayacaktır. Öğrenim ücretleri 2012-2013 eğitim-öğretim yılı için belirlenmiş olup, önümüzdeki yıllarda öğrenim ücretlerinde meydana gelebilecek artışlar her eğitim-öğretim yılı başından önce öğrencilere ayrıca duyurulacak ve giriş yılına bakılmaksızın tüm öğrenciler o yıl için ilan edilecek yeni öğrenim ücretlerine tabi olacaklardır. Anadolu Üniversitesi Hazırlık ve Lisans programları için yıl başına 4.000 TL; Leeds Metropolitan Üniversitesi için 6.000 Pound olup, bu ücret Leeds Metropolitan Üniversitesinin öğrenim ücreti ile temel harçlarını kapsamaktadır. Öğrencilerin İngiltere'de geçireceği süre içinde yurt, yemek, kitap-kırtasiye ve kişisel ihtiyaçları için yapacağı harcamanın aylık yaklaşık 650 Pound tutacağı tahmin edilmektedir.
- Bk. 705. Sakarya Üniversitesi ile İngiltere Leeds Metropolitan Üniversitesi arasında yürütülecek olan Uluslararası Ortak Lisans Programı (UOLP) 4 yıl süreli olup, öğrenciler ilk 3 yılı Sakarya Üniversitesi'nde son yılı ise Leeds Metropolitan Üniversitesi'nde geçirecektir. Yeterli düzeyde İngilizce bilmeyen öğrenciler Sakarya Üniversitesinde İngilizce Hazırlık Okulunda yoğun İngilizce eğitimi alacaklardır. Hazırlık Okulunun süresi en fazla iki yıldır. Programa kabul edilen öğrenciler İngiltere vizesi almak için gerekli koşulları yerine getirmelidir. Sakarya Üniversitesi için 2012-2013 eğitim-öğretim yılında bu programlara girecek öğrencilerin yıllık öğrenim ücreti, Sakarya Üniversitesi'ndeki İngilizce hazırlık okulu için 1500 TL, Sakarya Üniversitesi lisans programı için İşletme 2. öğretim ücretinin iki katı ve İngiltere'deki eğitimleri için yaklaşık 5.800 EURO'dur. Bu ücret, Leeds Metropolitan Üniversitesi'nin öğrenim ücreti ve temel harçlarını öğrencinin programda öngörülen dönemlerde İngiltere'de bulunduğu süredeki zorunlu sağlık sigortası ücretini kapsamaktadır. Sakarya Üniversitesi UOLP öğrencileri Türkiye'de buldukları dönemlerin ücretlerini Sakarya Üniversitesi'ne, İngiltere'de buldukları dönemlerin ücretlerini Leeds Metropolitan Üniversitesi'ne ödeyeceklerdir. Öğrenim ücretleri 2012-2013 eğitim öğretim yılı için belirlenmiş olup, önümüzdeki yıllarda öğrenim ücretlerinde meydana gelebilecek artışlar her eğitim-öğretim yılı başından önce öğrencilere ayrıca duyurulacak ve giriş yılına bakılmaksızın tüm öğrenciler o yıl için ilan edilecek yeni öğrenim ücretlerine tabi olacaklardır. Öğrencinin İngiltere'de bulunacağı süre içinde yurt, yemek, kitap-kırtasiye ve kişisel ihtiyaçları için yapacağı harcamalar kendisine aittir. Üniversitelerin Uluslararası Ortak Lisans Programlarına ilişkin ayrıntılı bilgiye www.yok.gov.tr/universiteler/uni_web.htm internet adresinden ulaşılabilecektir.
- Bk. 706. İstanbul Aydın Üniversitesi ve University of Maryland University College (UMUC) arasında yürütülecek olan uluslararası ortak lisans programı 4 yıl süreli olup eğitim ve öğretimin tamamı İstanbul Aydın Üniversitesi'nde yapılacaktır. Ancak, derslerin % 30'u University of Maryland University College öğretim üyeleri tarafından, uzaktan eğitim ve yüz yüze öğretim metodları uygulanarak verilecektir. 2012-2013 eğitim öğretim yılı öğretim ücreti; İngilizce Hazırlık sınıfı için 15.750 TL olup çift diploma lisans programı öğretim ücreti ise 20.000.-TL'dir. Bu ücretlere KDV dahil edilmemiştir. Belirtilen ücretler temel harç ve öğretim ücretleridir. Öğretim dili İngilizcedir. İngilizce dil yeterlilik şartlarını sağlayamayan öğrenciler, İstanbul Aydın Üniversitesinde yoğun İngilizce eğitimi alacaklardır (İngilizce yeterlik şartları, hazırlık eğitimi ve programla ilgili ayrıntılı bilgiyi Üniversiteden edininiz.). Burslu programlara yerleştirilen öğrencilere sağlanan burs sadece yurtiçi ve yurtdışı eğitim ücretini kapsamaktadır. Burslar İngilizce Hazırlık Eğitimi dahil 5 yıl süre ile geçerlidir. Bunun dışında kalan barınma, beslenme, ulaşım ve kitap burs kapsamı dışındadır. Burslar karşılıksızdır. Normal öğretim süresi içinde mezun olamayan öğrencilerin bursu kesilir.
- Bk. 707. Çift diplomaya yönelik Uluslararası Ortak Önlisans Programı, Türkiye'deki bir üniversite ile Yurtdışında bir yüksek öğretim kurumu tarafından ortak olarak yürütülen önlisans programıdır. Bu program başarıyla tamamlayan bir öğrenci, her iki kurumdan verilecek iki ayrı diploma almaya hak kazanır. Öğrenciler çift diplomaya yönelik uluslararası ortak önlisans programının akademik gerekliliklerini yerine getirmeden diplomalardan herhangi birini almaya hak kazanamazlar. Öğrenciler uluslararası ortak önlisans programlarına ÖSYM tarafından merkezi olarak yerleştirilir. Çift diploma programlarında dersler İngilizce olarak verilecektir. Öğrencilerin öğrenime başlayabilmeleri için yeterli düzeyde İngilizce bilmeleri gerekmektedir. Bu programlara yerleştirilen ancak İngilizce dil seviyesini tespit eden ilgili üniversitelerin belirlediği uluslararası yabancı dil sınavlarının birinden veya üniversitece yapılan yabancı dil yeterlik sınavından yine üniversitece belirlenen düzeyde başarılı olamayanlar, ilgili Türk Üniversitesinin İngilizce Hazırlık Okulunda yoğun İngilizce eğitimi alacaklardır. İlgili ülkede eğitime gidebilmek için, öğrencilerin uluslararası yabancı dil sınavlarının birinden ilgili üniversite tarafından belirlenen taban puanları almaları gerekmektedir (Tercihlerinizi yapmadan önce ayrıntılı bilgi için ilgili üniversiteye başvurunuz.). Öğrencilere İngilizce koşuluyla sağlanmaları için en fazla iki yıl verilir. Öğrenciler iki yıl içinde üniversitece belirlenen dil koşulunu sağlayamazsa ÖSYM puanına ve tercihlerine göre ÖSYM tarafından Türkiye'de öğretim dili Türkçe olan ve varsa aynı adı taşıyan, yoksa eşdeğer bir yükseköğretim programına yerleştirilebilirler.
- Uluslararası ortak önlisans programına kabul edilen öğrenciler, ilgili ülkede öğrenim görmek için gerekli vizeyi almakla yükümlüdür ve öğrenciler ilgili ülke vizesi alabilmek için gerekli koşulları yerine getirmelidirler. Türk ve yurt dışı üniversite program koordinatörleri vize başvurularında öğrencilere yardımcı olacaklardır. Öğrenim ücretleri 2012-2013 eğitim-öğretim yılı için belirlenmiş olup, önümüzdeki yıllarda öğrenim ücretlerinde meydana gelebilecek artışlar her eğitim-öğretim yılı başından önce öğrencilere ayrıca duyurulacak ve giriş yılına bakılmaksızın tüm öğrenciler o yıl için ilan edilecek yeni öğrenim ücretlerine tabi olacaklardır.
- Uluslararası ortak önlisans programlarında ilgili Türk devlet üniversiteleri için belirlenen yıllık öğrenim ücretleri Türkiye'deki hazırlık ve önlisans eğitimi kapsamaktadır. Her yıl Türk devlet üniversiteleri için ilan edilecek öğrenim ücreti, Bakanlar Kurulu kararı ile belirlenen ikinci öğretim ücretleri temel alınarak Yükseköğretim Kurulu tarafından saptanacaktır. Uluslararası ortak

önlisans programı çerçevesinde ilgili ülkede geçirecek dönemler için öğrenciler gittikleri üniversitenin o yıl için belirlenen öğrenim ücretini ödeyeceklerdir.

Adaylar tercihlerini yapmadan önce ayrıntılı bilgiyi (burs, ücret, yabancı dil vb.) ilgili üniversiteden edinmelidir.

Yurt içindeki bir yükseköğretim kurumundaki uluslararası ortak programdan akademik başarısızlık nedeniyle ilişkisi kesilenlerin yurt dışındaki yükseköğretim kurumu ile de ilişkisi kesilecektir. Yurt dışındaki bir yükseköğretim kurumundaki uluslararası programdan akademik başarısızlık nedeniyle ilişkisi kesilen öğrenciler yurt içinde yükseköğretimdeki başarı notu esas alınarak "Yükseköğretim Kurumlarında Önlisans ve Lisans Düzeyindeki Programlar Arasında Geçiş, Çift Anadal, Yan Dal ile Kurumlararası Kredi Transferi Yapılması Esaslarına İlişkin Yönetmelik" hükümlerine göre Türkiye'deki başka bir yükseköğretim kurumundaki eşdeğer bir programa yatay geçiş yapabilecektir. Akademik başarısızlık dışındaki bir nedenle uluslararası ortak programın bağlı olduğu yükseköğretim kurumlarının birisinden ilişkisi kesilenlerin diğer yükseköğretim kurumundan da ilişkisi kesilecektir. Öğrencinin öğrenim görmekte olduğu bir uluslararası ortak programdan aynı üniversite veya başka bir üniversite bünyesinde aynı alanda yürütülen diğer uluslararası ortak programa Yükseköğretim Kurulu tarafından çıkarılmış Yükseköğretim Kurumlarında Önlisans ve Lisans Düzeyindeki Programlar Arasında Geçiş, Çift Anadal, Yan Dal ile Kurumlararası Kredi Transferi Yapılması Esaslarına İlişkin Yönetmeliğe uygun olarak yatay geçiş yapılabilir. Bir uluslararası ortak programdan yurt içindeki diğer eğitim programlarına veya yurt içindeki bir programdan uluslararası ortak bir programa yatay geçiş ise Yükseköğretim Kurulu tarafından çıkarılmış yukarıda belirtilen yönetmeliğe uygun olarak yatay geçiş yapılabilir.

- Bk. 708. Bu programdaki öğretim dili en az %30 Arapça'dır.
- Bk. 709. İstanbul Medipol Üniversitesinde öğretim ücrete tabidir. 2012-2013 akademik yılında öğretim ücreti yıllık; Tıp Fakültesi için 37.500 TL, Diş Hekimliği Fakültesi için 34.000 TL, Eczacılık Fakültesi için 29.000 TL, Hukuk Fakültesi için 23.500 TL, Sağlık Bilimleri Fakültesinin Hemşirelik Bölümü için 13.000 TL, Beslenme ve Diyetetik Bölümü için 15.000 TL, Sağlık Yönetimi Bölümü için 10.500 TL, Fizyoterapi ve Rehabilitasyon Bölümü için 17.000 TL, Sağlık Hizmetleri Meslek Yüksekokulu bölümlerinde 10.000 TL ve bütün lisans programlarında Hazırlık Programı için 23.500 TL'dir. İsteğe bağlı hazırlık sınıfı okuyacak öğrenciler hazırlık programına %25 burslu olarak kabul edilirler. Bu ücretlere KDV ilave edilecektir. Bankayla eğitim ve öğretim kredi anlaşması yapılarak, eğitim ve öğretim ücreti banka aracılığıyla tahsil edilecektir. Öğretim ücretinin tamamının kayıt sırasında peşin veya kredi kartı ile tek seferde ödenmesi durumunda %5 indirim uygulanacaktır. Ücretli olarak eğitim göreceği olan şehit ve gazi çocuklarına ayrıca %10 eğitim indirimi yapılır. Ücretin iki taksitte ödenmesi talebi halinde yarıyı kayıt tarihinde, yarıyı bahar dönemi başında olmak üzere vadelenirilir. Eğitim Öğretim Ücreti üniversite tarafından tahsilat için ilan edilen banka ve bankanın prosedürlerine uygun Kredili Mevduat Hesabı (KMH) sözleşmesi düzenlenmesi koşulu ile ilk taksitli kayıt sırasında, kalan dokuz (9) taksitli ise Ekim 2012 - Haziran 2013 ayları arasında her ayın en geç üçüncü gününe kadar ödenir. Limiti ve son kullanım tarihi bir yıllık eğitim öğretim ücretini ödemeye yeterli ve üniversitenin anlaşmalı olduğu bankaların taksitlendirme özelliğini taşıyan Banka Kredi Kartlarıyla da on (10) taksitte ödeme yapmak mümkündür. Her yıl için öğrenim ücreti Müttevelli Heyeti tarafından yeniden belirlenip, akademik yıl başlamadan ilan edilir. Öğretim ücretindeki olası yıllık artışlar, bir önceki yıla göre tüketici fiyatlarındaki artış (TÜFE) ile sınırlı tutulacaktır.
- İstanbul Medipol Üniversitesi burslu programlara yerleştirilen öğrencilere sağlanan burs ve indirimler sadece eğitim-öğretim ücretini kapsamaktadır. Barınma, beslenme, ulaşım, kitap, eğitim malzemesi vb. konular burs kapsamı dışındadır. İstanbul Medipol Üniversitesinde verilen burslar karşılıksız olup; ancak mazeretsiz devamsızlık nedeni ile başarısızlık, disiplin suçu işlenmesi ve yatay geçiş yapılması durumunda kesilir. Hemşirelik programında staj zorunludur. (Ayrıntılı bilgi için Üniversiteye başvurunuz)
- Bk. 710. İstanbul Şehir Üniversitesi'nde eğitim-öğretim ücrete tabidir. 2012-2013 akademik yılında yerleştirilen öğrenciler için öğretim ücreti; KDV dâhil 24.000 TL, İngilizce Hazırlık programında 20.000 TL'dir. Taksitli olarak yapılacak ödemelerde anlaşmalı bankanın otomatik tahsilât sistemi kullanılarak sekiz taksitte kadar ödeme imkânı sağlanır. Üniversitenin anlaşmalı olduğu konukevinde kalmak isteyenler için 2012-2013 akademik yılında aylık ücret kişi başına 3 kişilik odada KDV dâhil 500 TL, 4 kişilik odada KDV dâhil 400 TL'dir. Konukevi talepleri, tam burslulara ve İstanbul dışından gelenlere öncelik verilerek karşılanacaktır. İstanbul Şehir Üniversitesinde burslar ve burs kapsamında aylık nakit ödenen destek bursları karşılıksız olup, öğrenci öğrenimine ve derslerine devam ettiği sürece İngilizce hazırlıkta geçireceği (1+1 yıl) süre ile lisans

edimindeki (4+3 yıl) öğretim süresince not ortalaması koşulu veya ders geçme başarı koşulu aranmaksızın devam eder. Öğretim ücreti ve konukevi ücretleri her yıl Müttevelli Heyeti tarafından fiyat ve maliyet artışları dikkate alınarak Ağustos ayında açıklanan TÜFE oranından daha yüksek olmamak üzere yeniden belirlenebilir. İstanbul Şehir Üniversitesinin Tam Burslu programlarına yerleştirilen ve kayıt yaptıran öğrenciler derslere kaydolduğu her yarıyıl için geçerli olmak üzere aşağıdaki imkânlar sağlanır: 1) Öğretim ücretinin tamamından muafiyet, 2) 9 ay süre ile yemek bursu, 3) Kitap- Kirtasiye giderlerinde kullanılmak üzere dönem başına 500 TL (Toplam yıllık 1000 TL), 4) Üniversitenin anlaşmalı olduğu konukevinde ücret ödemedene kalma imkânı. 2012-2013 Akademik Yılı'nda Üniversiteye giriş başarı bursu ile tam burslu kontenjanlara yerleştirilen ve kayıt yaptıran öğrencilerden, her yarıyıl derslere kaydolmak şartıyla (tam burs ile sağlanan imkânlarla ek olarak) yerleşme puanı ile ilgili programın puan türüne göre (Ek puan ile yerleştirilenler hariç) aşağıda belirtilen dereceleri sağlayanlara aşağıdaki ek olanaklardan biri sağlanır: 1) Türkiye genelinde ilk 100 öğrenci içinde yer alanlara; 9 ay süre için aylık 1250 TL nakit ödeme. 2) Türkiye genelinde ilk 1000 öğrenci içinde yer alanlara 9 ay süre için aylık 700 TL nakit ödeme. 3) Türkiye genelinde ilk 5000 öğrenci içinde yer alanlara 9 ay süre ile 450 TL nakit ödeme. İslami İlimler (%75 burslu) lisans programına kaydını yaptıran öğrencilerden, kendi puan türlerinde ilk 5000'e girenler, Tam Burslu kontenjanlara ilk 5000'den yerleştirilen ve kayıt yaptıran öğrencilere sağlanan tüm imkanlardan yararlanırlar. Bu öğrencilerden ilgili puan türündeki LYS'ye girerek bölümlere kurum içi yatay geçiş yapma hakkı elde eden öğrenciler, sadece %75 burs hakkına sahip olup yukarıda belirtilen diğer ek imkanlardan yararlanamazlar. Üniversiteye giriş başarı bursu ile tam burslu kontenjanlara yerleştirilen öğrenciler daha önce herhangi bir yükseköğretim kurumundan mezun olmuşlarsa yukarıda belirtilen; kitap, konukevi, yemek imkanlarından ve ek olanaklardan yararlanamazlar, sadece öğrenim ücretinden muafiyet hakkını elde ederler. İstanbul Şehir Üniversitesinde, üniversiteye ilk girişte sunulan yerleşme bursları dışında aşağıda belirtilen indirim ve destek bursları verilmektedir. İlk Tercih Bursu: Ücretli programlara birinci tercihinden yerleştirilenlere %20 oranında öğretim ücreti indirimi kapsar. Akademik Başarı Bursu: Öğrencinin Fakülte'deki ilk akademik yılı sonundan itibaren başarı durumuna göre verilmek ve her yıl sonundaki başarı durumuna göre değerlendirilmek üzere, genel not ortalaması en az 3.50 ve üzeri olan ve kendi sınıfındaki öğrenciler arasında ilk beşe giren öğrencilere, izleyen akademik yılın öğretim ücretinden %10 ile %100 arasında değişen oranlarda yapılacak indirimi kapsar. I.B. Destek Bursu: Üniversitenin ücretli programlarına yerleştirilen öğrencilerden Uluslararası Bakalorya (IB) diploma notu 32 ve üstü olan öğrencilere, ödemeleri gereken öğretim ücretinden %25 oranında indirimi kapsar. Abitur Destek Bursu: Üniversitenin ücretli programlarına yerleştirilen öğrencilerden Abitur diploma notu 2 veya daha iyi olan öğrencilere, ödemeleri gereken öğretim ücretinden %25 oranında indirimi kapsar. Matura (Reifeprüfung) Destek Bursu: Üniversitenin ücretli programlarına yerleştirilen öğrencilerden Matura (Reifeprüfung) diploma notu 1,5 veya daha iyi olan öğrencilere, ödemeleri gereken öğretim ücretinden %25 oranında indirimi kapsar. Peşin Ödeme İndirimi: Öğretim ücretinin tamamını akademik yılın başında ödeyenlere %5 indirim yapılır. Kardeş İndirimi: İstanbul Şehir Üniversitesi programlarında öğrenim görmekte olan her bir kardeşe öğretim ücretinin %10'u oranında indirimi kapsar. Burs ve indirimlerin hangi durumlarda devam edeceği İstanbul Şehir Üniversitesi Burs Yönergesinde belirtilmiştir. Öğrenci birden fazla indirim (peşin ödeme indirimi ve ilk tercih bursu hariç) ve indirim niteliğindeki burs kapsamına girerse sadece birisinden ve en yüksek olanından yararlanır. İndirimler öğrencinin ödemekle yükümlü olduğu ücret üzerinden yapılır.

- Bk. 711. Avrupa Meslek Yüksekokulu, Avrupa Eğitim Vakfı tarafından kurulmuş bir meslek yüksekokuludur. 2012-2013 öğretim yılında örgün programlar için yıllık ücret isteğe bağlı İngilizce hazırlık programları dâhil 8.500 TL, İkinci Öğretim programları için 9.000 TL'dir. Belirtilen ücrete % 8 KDV dâhil değildir. Tahsilât için ilan edilen bankanın prosedürlerine uygun olarak sözleşme yapmak koşuluyla kayıt başlangıç tarihi ile haziran ayı ayları arasında birinci taksitli kesin kayıt sırasında ödenmek üzere her ayın ilk 5 günü içerisinde aylık olarak 10 eşit taksitte ödenebilir. Eğitim ücreti kesin kayıt sırasında peşin ödenir ise %10 indirim uygulanır. Eğitim ücretleri her yıl için Müttevelli Heyet tarafından belirlenen, akademik yıl başlamadan ilan edilir. Tüm öğrenciler giriş yılına bakılmaksızın o yıl için ilan edilen yeni öğrenim ücretine ve ödeme koşullarına uymakla yükümlüdür. Burslu programlara yerleştirilen öğrencilere sağlanan burs sadece eğitim-öğretim ücretini kapsar. Burslar karşılıksız olup normal eğitim-öğretim ücretini kapsar. Not ortalaması 2,50'nin düşen ya da disiplin cezası alınan meslek yüksekokulu yönetim kurulu kararı ile burstan yoksun bırakılabilir. Avrupa Meslek Yüksekokulu 2012-2013 eğitim-öğretim yılı için eğitimini Zeytinburnu yerleşkesinde sürdürecektir. Avrupa Meslek

Yüksekokulu'nda, Avrupa Eğitim Vakfı Okulları'nda çalışanlar ve çocuklarına % 30, Avrupa Eğitim Vakfı Okulları'ndan mezun olan öğrencilere % 20, Avrupa Meslek Yüksekokulu'nun faaliyeti gösterdiği Zeytinburnu ilçesindeki orta öğretim kurumlarından mezun olan öğrencilere % 10, öğretmen-öğretim elemanı çocuklarına %10, kardeşlere %10, milli sporculara % 25, Şehit ve Gazi eş ve çocuklarına % 25 burs uygulanır.

Bk. 712. Adayların bu programı tercih edebilmeleri için, YGS puan türlerinin en az birinden, 140.000 ve daha yukarı puan almış olmaları gerekmektedir.

Bk. 713. Üniversitemizi tercih eden öğrencilerden uygun olanlara kampus içinde bulunan çağrı merkezinde çalışma imkanı sağlanacaktır. Ayrıca başarılı ve fakir öğrencilere Üniversite Vakfı tarafından imkanlar nispetinde burs ve yurt sağlanacaktır.

Bk. 714. İstanbul 29 Mayıs Üniversitesi'nde eğitim-öğretim ücrete tâbidir. 2012-2013 akademik yılında tüm lisans programları için eğitim-öğretim ücreti yıllık KDV dahil 15.000 TL olup 8 taksit yapılır; peşin ödenirse %10 indirim uygulanır. Müteakip yılların eğitim-öğretim ücreti Üniversite Mütevelli Heyeti tarafından belirlenir.

A) Üniversitenin "Tam Burslu" programlarına kayıt yaptıran öğrencilere şu imkânlar sağlanır: a) "Öğrenim Bursu" (eğitim-öğretim ücretinin tamamını kapsar). b) Dokuz ay süreyle ayda 250 TL "Destek Bursu". c) İslam ve Din Bilimleri, Tarih ve Türk Dili ve Edebiyatı programlarına kayıt yaptıran öğrencilerden bu programların puan türünde ilk 500'e girenlere dokuz ay süreyle ayda 1.500 TL, 501-1000 arasına girenlere 1.000 TL, 1001-2500 arasına girenlere 500 TL; Felsefe programına kayıt yaptıran öğrencilerden bu programın puan türünde ilk 1000'e girenlere dokuz ay süreyle ayda 1.500 TL, 1001-2500 arasına girenlere 1.000 TL, 2501-5000 arasına girenlere 500 TL "Özel Başarı Bursu". "Özel Başarı Bursu" öğrencinin yılsonu not ortalamasının 4.00 üzerinden en az 3.00 olması ve başarısız dersinin bulunmaması halinde devam eder, bu şartları taşımayan öğrencilere "Destek Bursu" verilir. B) Üniversitenin "% 50 Burslu" programlarına kayıt yaptıran öğrencilerden şu koşullardan birini taşıyanlara eğitim-öğretim ücretinden % 100 indirim yapılır ve dokuz ay süreyle ayda 150 TL "Teşvik Bursu" verilir: a) İslam ve Din Bilimleri, Türk Dili ve Edebiyatı programına kayıt yaptıran öğrencilerden kendi puan türünde ilk 3000'e girenler, Tarih programına kayıt yaptıran öğrencilerden kendi puan türünde ilk 5000'e girenler, Felsefe programına kayıt yaptıran öğrencilerden kendi puan türünde ilk 10000'e girenler; b) Başarı sıralamasına bakılmaksızın, yerleştirildikleri programa ilk üç tercihi arasında yer verenler. C) Üniversitenin "%50 burslu" programlarına kayıt yaptırmakla birlikte "% 100 indirim"den yararlanamayanlar ile "ücretli" programlarına kayıt yaptıran öğrencilerden, disiplin cezası almamış ve bütün derslerden asgari devam şartını yerine getirmiş olmak koşuluyla, hazırlık sınıfında başarı notu 100 üzerinden 90 ve üstünde olanlar ile lisans programında genel not ortalaması 4.00 üzerinden 3.50 ve üstünde olanlar ertesi yıl eğitim-öğretim ücretinin %50'sinden muaf olurlar; 4.00 üzerinden 3.50 başarısını koruyanların %50 muafiyet hakları devam eder. "Öğrenim Bursu", "Özel Başarı Bursu", "Destek Bursu", "Teşvik Bursu" ve eğitim-öğretim ücretinden % 100 indirim imkânı, disiplin cezası alınmaması ve bütün derslerden asgari devam şartının yerine getirilmesi koşuluyla hazırlık sınıfı okuyanlar için 5 yıl (10 yarıyıl), hazırlık sınıfından muaf olanlar için 4 yıl (8 yarıyıl) devam eder. Fakülte Yönetim Kurulunca kabul edilen mazeretler nedeniyle kayıt dondurulduğunda bu süre belirtilen sürelerin dışında tutulur. "Destek Bursu" ve "Teşvik Bursu"nun devam etmesi, hazırlık sınıfında bir önceki kura / çeyreğe ait not ortalamasının 100 üzerinden en az 70, lisans sınıflarında bir önceki yarıyıla ait yarıyıl not ortalamasının 4.00 üzerinden en az 2.00 olması koşuluna bağlıdır. D) Üniversitenin "Ücretli" programlarına kayıt yaptıran öğrencilerden bu programa ilk üç tercihi arasında yer verenlere eğitim-öğretim ücretinden % 25 indirim yapılır.

E) Üniversitenin burslu statüdeki bütün lisans öğrencilerine ücretsiz öğle yemeği verilir; "Tam Burslu" programlarına kayıt yaptıran ve öğrenci konukevinde kalmak isteyen öğrencilerine (kahvaltı ve akşam yemeği dahil) aylık 600 TL olan konukevi ücretinde % 100 indirim yapılır (bu imkândan yararlanmak istemeyenlere dokuz ay süreyle aylık standart şehir içi ulaşım ücreti ödenir); "% 50 Burslu" programlarına kayıt yaptıran ve öğrenci konukevinde kalmak isteyen öğrencilerine belirli kontenjan dahilinde konukevi ücretinde % 50 indirim yapılır. (Ayrıntılı bilgi üniversitemizin web sayfasında.)

Bk. 715. Bursa Faruk Saraç Tasarım Meslek Yüksekokulu, Faruk saraç Moda ve Sanat Vakfı tarafından kurulmuş Vakıf Meslek Yüksekokuludur. Bursa'nın Muradiye semtindeki Fabrika – i Humayın yerleşkesinde eğitim – öğretim sürdürülecektir. Faruk Saraç Tasarım Meslek Yüksekokulunda eğitim öğretim ücretli olup, 2012 – 2013 eğitim yılı ücretleri; Moda Tasarımı, Grafik Tasarımı, Fotoğrafçılık ve Kameramanlık, Sahne ve Dekor Tasarımı bölümleri 9500 TL, Dış Ticaret, İşletme Yönetimi, Halkla İlişkiler ve Tanıtım ile Perakende Satış ve Mağaza Yönetimi bölümleri 8500

TL'dir (Ücretlere % 8 KDV eklenecektir.). Öğretim ücreti güz ve bahar yarıyılı başında olmak üzere 2 eşit taksitte ödenir. Bu ücretler eğitim-öğretim ücreti olup, barınma, beslenme, ulaşım, kitap giderlerini kapsamamaktadır. Öğrenim ücreti güz ve bahar yarıyılı başında olmak üzere iki eşit taksitte ödenir. Kayıt ücretinin yatırılacağı bankanın prosedürleri çerçevesinde kredi alınarak (ilgili banka ve öğrenci arasındaki sözleşme çerçevesinde) taksitli ödeme yapılabilir. Burslu programlara yerleştirilen öğrencilere sağlanacak burs, sadece öğrenim ücretini kapsamaktadır. Burslar öğrenciye, öğrenimini başarıyla devam ettirdiği sürece verilir. Yıllık not ortalaması 2.00'nin altına düşen ve disiplin cezası alan, devamsızlığı olan ve başka bir eğitim programına yatay geçiş yapması halinde öğrencinin bursu kesilir. Meslek Yüksekokulumuzda ücretli ve (%25 Burslu) kontenjanlara kesin kayıt yaptıran öğrencilerden şehit/gazi eş ve çocuklarına %10, kardeş öğrencilere %10, yetim öğrencilere %10 eğitim indirimi sağlanacaktır.

Bk. 716. KTO Karatay Üniversitesi'nde yıllık öğrenim ücreti, 2012-2013 eğitim öğretim yılında Mühendislik Fakültesi için 17.000 TL, İktisadi ve İdari Bilimler Fakültesi için 15.000 TL, Hukuk Fakültesi için 16.500 TL, Adalet Meslek Yüksekokulu için 9.500 TL ve İngilizce Hazırlık Sınıfı için 14.000 TL'dir. Ücretlere %8 KDV dahildir. Öğrenim ücretinin ilk yarısı üniversiteye kayıt sırasında, ikinci yarısı ise ikinci yarıyıl başında ders kayıtları sırasında ödenir. Öğrenim ücretinin tamamının eğitim öğretim yılı başında ödemesi halinde %5 indirim uygulanır. Üniversitenin anlaşmalı olduğu bankanın prosedürlerine uygun kredi sözleşmesi düzenlenmesi koşulu ile veya üniversitenin anlaşmalı olduğu taksit özelliğine sahip, banka kredi kartları ile birinci dönem 4, ikinci dönem 4 veya tamamı 8 taksitte ödenir. KTO Karatay Üniversitesi, kayıtlı öğrenciler için sonraki yıllarda öğrenim ücretinde yapılacak yıllık artışları, bir önceki yıla göre Tüketici Fiyatları Endeksindeki (TÜFE) artış ile sınırlı tutmayı taahhüt etmektedir. Üniversiteye Giriş Yüksek Başarı Bursunu (GYBB) kazanan bir öğrenciye akademik yıl boyunca 8 ay olmak üzere, Türkiye genelinde (LYS'de yerleştirme puan türüne göre) 1-100 arası derece yapan öğrencilere aylık net asgari ücret x 3, 101-1000 arası derece yapan öğrencilere aylık net asgari ücret x 2, 1001-2500 arası derece yapan öğrencilere aylık net asgari ücret, 2501-5000 arası derece yapan öğrencilere aylık net asgari ücretin yarısı kadar burs verilir. Burslu programlara yerleştirilen öğrencilere sağlanan burs sadece öğrenim ücretini kapsamaktadır. Bunun dışında kalan; barınma, beslenme, ulaşım, kitap, yurtdışında eğitim giderleri burs kapsamı dışındadır. Burslar İngilizce Hazırlık Programı'nda geçirecek bir yıllık süreyi de kapsar. Burada sözü edilen öğrenim ücreti bursu, sadece bu kılavuzda 'Burslu' öğrenci alınacağı belirtilen programlara yerleştirilen öğrencileri kapsamaktadır. Not ortalamasının düşük olması ya da alttan derslerin bulunması halinde burslar kesilmez. Ücretli ya da kısmi burslu kontenjanından kayıt yaptıran öğrenciler burs yönergesiyle belirlenecek not ortalamalarını tutturmaları ve sınırlarında dereceye girmeleri halinde eğitim-öğretim ücretinin yarısını veya tamamından muaf tutulabilirler. Bu burslara üstün başarı bursu adı verilmektedir.

Bk. 717. Gedik Eğitim ve Sosyal Yardım Vakfı tarafından kurulan Gedik Üniversitesinde eğitim-öğretim ücretlidir. Bu ücret her yıl Mütevelli Heyetçe tespit edilir. 2012-2013 ders yılında öğretim ücreti: Hazırlık sınıfında 12.500 TL, lisans programlarında 13.500 TL, Meslek Yüksekokulu önlisans programlarında 9.500 TL'dir. Ücretlere KDV dahil değildir. Öğretim ücreti, Üniversite tarafından tahsilat için ilan edilen banka ve bankanın prosedürlerine uygun kredili sözleşme düzenlenmesi koşulu ile ilk taksiti kayıt sırasında, kalan dokuz taksiti ise Ekim-Haziran ayları arasında her ayın ilk beş günü içinde olmak üzere toplam on eşit taksitte ödenebilir. Peşin ödemelerde %10 indirim uygulanır, kamu çalışanları ve çocuklarına %10 indirim uygulanır, kardeş indirimi %10 dur. şehit ve gazi çocuklarına, her program için %50 burs verilecektir. Milli sporculara %25 indirim uygulanır, Üniversite Yerleştirme sınavında ilk beş bine giren öğrencilere, Gedik Üniversitesini tercih etmeleri ve ücretli kazanmaları halinde %50 burs verilir. Burslu programlara yerleştirilen öğrencilere sağlanan burs sadece öğretim ücretini kapsar. Bunun dışında kalan barınma, beslenme, ulaşım, kitap vb. giderler burs kapsamı dışındadır. Burslar karşılıksızdır, normal eğitim öğretim süresince devam eden öğrenciler için kesilmez. Burada sözü edilen burs, sadece bu kılavuzda 'burslu' öğrenci alınacağı belirtilen programları kapsar. Ayrıca her akademik yıl sonunda yapılacak değerlendirmeye göre üstün başarı gösteren öğrencilere, o yılı izleyen öğretim yılı için geçerli olmak üzere karşılıksız "Akademik Başarı Bursu" verilecektir. Bu bursun miktar ve koşullarının her akademik yıl için mütevelli heyetimizce belirlenir.

Bk. 718. Mevlana Üniversitesinde eğitim-öğretim ücrete tabidir. 2012-2013 eğitim-öğretim yılında öğrenim ücretleri; Tıp Fakültesi için 23.250

TL; Mühendislik Fakültesi için 17.250 TL; Eğitim Fakültesinin Bilgisayar ve Öğretim Teknolojileri Öğretmenliği bölümü için 15.250 TL; Eğitim Fakültesinin diğer bölümleri için 14.250 TL; Sağlık Hizmetleri Yüksekokulunun Hemşirelik bölümü için 9.250 TL, Beslenme ve Diyetetik Bölümü için 12.250 TL ve Fizyoterapi ve Rehabilitasyon bölümü için 14.250 TL; İşletme Fakültesi için 15.250 TL; Hukuk Fakültesi için 17.250 TL; İngilizce Hazırlık Sınıfı için 15.250 TL'dir. Öğrenim ücretlerine KDV dahildir. Öğrenim ücreti, ilk taksiti kayıt sırasında peşin, kalan dokuz (9) taksiti banka sözleşmesi ile en fazla on (10) taksitte tahsil edilir. Öğrenim ücretinin kesin kayıt sırasında peşin ödenmesi halinde %5 indirim uygulanır. Öğrenim ücreti artışı her yıl Toptan Eşya Fiyatları Endeksi (TEFE) ve Üretici Fiyatları Endeksi (ÜFE) ortalamasına alınarak hesaplanır. İlk kez kayıt yaptıran hazırlık sınıfı veya 1. sınıf öğrencilerine üniversitedeki eğitim-öğretimlerinde kullanması için ücretsiz bir dizüstü bilgisayar verilir. Burslu kontenjanlara yerleştirilen öğrencilere sağlanan burslar sadece öğrenim ücretini kapsamaktadır. Yaz öğretimi ücreti, barınma, beslenme, ulaşım, kitap vb. konular bu bursların kapsamı dışındadır. Burslu kontenjanlara yerleştirilen öğrenciler ile yurt bursu alan öğrencilerin bursları, öğrencimiz öğrenime devam ettiği, normal eğitim-öğretim süresini aşmadığı ve herhangi bir disiplin cezası almadığı sürece kesilmeden devam eder. Herhangi bir not başarı şartı aranmaz. YGS-LYS yerleştirme sıralamasında ek puan ve ek başarı sırasıyla derece yapanlar hariç, dil puan türü ile öğrenci alan bölümlerimiz dışında, kayıt yaptırdığı puan türüne göre öğrencilerden ilk 100'e girenlere 1000 TL, 101-1000 arasına girenlere 750 TL, 1001-3000 arasına girenlere 500 TL, 3001-5000 arasına girenlere 250 TL aylık YGS-LYS Başarı Bursu verilir. YGS-LYS yerleştirme sıralamasında ek puan ve ek başarı sırasıyla derece yapanlar hariç, dil puan türü ile öğrenci alan bölümlerimize kayıt yaptırdığı puan türüne göre öğrencilerden ilk 100'e girenlere 1000 TL, 101-500 arasına girenlere 750 TL, 501-1000 arasına girenlere 500 TL, 1001-2000 arasına girenlere 250 TL aylık YGS-LYS Başarı Bursu verilir. YGS-LYS başarı bursundaki başarı sıranızın tespiti için üniversitemize başvurunuz. YGS-LYS Başarı Bursu her yarıyıl 4 ay boyunca ödenir. YGS-LYS Başarı Bursunun devamı için; her yarıyıl genel not ortalamasının 4,00 üzerinden en az 3,00 olması, başarısız ve devamsızlıktan kalan dersinin bulunmaması gerekmektedir. Hazırlık sınıfı hariç olmak üzere, %50 burs, %25 burs veya ücretli kontenjanlarımıza kayıt yaptıran öğrencilerimize, normal eğitim-öğretim süresi boyunca bahar yarıyılı sonlarında yapılacak yılsonu genel not ortalaması değerlendirilmesine göre, Mütevelli Heyetince belirlenen miktar ve koşullarda Akademik Başarı Bursu verilir. Üniversite tercihlerinden önce Rektörlük tarafından yapılacak olan spor mülakatlarına, aktif spor hayatına devam ederek; resmi müsabakalarda Altın, Gümüş veya Bronz madalya almış ya da Lisanslı veya Milli sporcu olarak başvurularından başarılı bulunan adaylara üniversitemize kayıt yaptırmaları durumunda Mütevelli Heyetince belirlenen oran ve koşullarda Spor Bursu verilir. YGS-LYS yerleştirme sıralamasında ek puan ve ek başarı sırasıyla derece yapanlar hariç, dil puan türü ile öğrenci alan bölümlerimiz dışında, kayıt yaptırdığı puan türüne göre öğrencilerden ilk 1.000'e girenlere yurtlar ücretsiz, 1001-3.000 arasına girenlere yurtlarda %50 indirim, 3001-5.000 arasına girenlere ise yurtlarda %25 indirim uygulanır. YGS-LYS yerleştirme sıralamasında ek puan ve ek başarı sırasıyla derece yapanlar hariç, dil puan türü ile öğrenci alan bölümlerimize kayıt yaptırdığı puan türüne göre öğrencilerden ilk 500'e girenlere yurtlar ücretsiz, 501-1000 arasına girenlere yurtlarda %50 indirim, 1001-2.000 arasına girenlere ise yurtlarda %25 indirim uygulanır. Sağlık Hizmetleri Yüksekokulunun Hemşirelik bölümü ve Eğitim Fakültesinin İngilizce Öğretmenliği ile Bilgisayar ve Öğretim Teknolojileri Öğretmenliği bölümlerinin %50 burslu, %25 burslu veya ücretli kontenjanlarına kayıt yaptıran Şehit çocukları için 3'er kontenjan ayrılmıştır. Şehit çocukları için ayrılan bu kontenjanlara %50 indirim uygulanacaktır. Üçten fazla kayıt yaptıran olması halinde, öğrenciler ek puansız yerleştirme puanına göre sıralanarak indirim yapılacaktır. Diğer burs imkânları ve tüm burslu öğrencilerimizin burslarının hangi durumlarda devam edeceği ile ilgili hükümler Mevlana Üniversitesi Burs Yönergesinde belirtilmiştir. Bölümler, yurt imkânları, burs şartları, ücret ödemeleri ve üniversitemiz hakkında ayrıntılı bilgiler www.mevlana.edu.tr adresinde bulunmaktadır.

Bk. 719. Toros Üniversitesinde eğitim ücrete tabidir. 2012-2013 eğitim yılında yıllık öğrenim ücreti tüm lisans programları ve İngilizce hazırlık programı için 15.000.-TL, önlisans programları için 7.500 TL'dir. Bu ücretlere %8 KDV eklenecektir. Yıllık öğrenim ücretini peşin ödeme ve taksitli ödeme seçenekleri mevcuttur. Öğrenim ücreti kesin kayıt sırasında tamamı peşin olarak ödenirse %5 indirim uygulanır. Taksitli ödeme, banka kredi sözleşmesiyle veya banka kredi kartıyla, ilk taksiti kesin kayıt sırasında, kalan 9 taksiti Ekim - Haziran ayları arasında eşit taksitlerle olmak üzere, toplam 10 eşit taksitte yapılır. Öğrenim ücretinin ödenmesi hakkında bilgi www.toros.edu.tr adresinden alınabilir. Yıllık öğrenim ücreti Mütevelli

Heyet tarafından günün ekonomik koşullarına göre her yıl yeniden belirlenir. Tüm öğrenciler giriş yılına bakılmaksızın o yıl için belirlenen öğrenim ücretini belirlenen ödeme koşullarına uyarak ödemekle yükümlüdürler. Burslu programlara yerleştirilen öğrencilere sağlanan burs sadece burslu öğrenci alınacağı belirtilen programlara yerleştirilen öğrencileri ve sadece öğrenim ücretini kapsar. Bunun dışında kalan, barınma, beslenme, ulaşım, kitap, yurt dışında eğitim giderleri gibi giderler burs kapsamı dışındadır. Bu burslar İngilizce hazırlık programında geçirilen bir yıllık süreyi de kapsar. Bu burslar karşılıksız olup normal eğitim-öğretim süresini kapsar; normal eğitim-öğretim süresini aşan süreyi kapsamaz. MEV Özel Toros Koleji, Özel Toros Fen Lisesi ve Özel Tarsus Toros Anadolu Lisesi mezunu olanlara Toros Okulları Bursu adıyla Mütevelli Heyet tarafından belirlenen oranda öğrenim ücretinden indirim uygulanır. Toros Üniversitesi'ne yerleştirilen öğrencilere sağlanan diğer burs ve indirimler hakkında bilgi www.toros.edu.tr adresinden alınabilir. Toros Üniversitesi'ne kayıt yaptıran her öğrencinin kullanımına bir taşınabilir bilgisayar (netbook veya tablet) tahsis edilir. Toros Üniversitesi Mersin'de kent içinde olup Toros Üniversitesinin yurdu bulunmamaktadır. Toros Üniversitesi yurt ücretleri hakkında bilgi www.toros.edu.tr adresinden alınabilir.

Bk. 720. Turgut Özal Üniversitesinde eğitim-öğretim ücretlidir. Öğrenim ücreti bütün programlarda 2012-2013 yılı için (KDV dahil) 17.700 TL'dir. Eğitim-öğretim ücreti her yıl (TEFE) ve (ÜFE) ortalamasına alınarak arttırılır. Burslu programlara yerleştirilen öğrencilere sağlanan burslar karşılıksızdır ve sadece öğrenim ücretini kapsar. Barınma, beslenme, ulaşım, kitap vb. konular öğrenim ücreti kapsamı dışındadır. Burslar, öğrencinin yerleştirildiği bölümdeki öğrenimine başarılı olarak devam ettiği sürece devam eder. LYS'de yerleştiği puan türünde Mühendislik ve İktisadi ve İdari Bilimler Fakültesine kayıt yaptıran öğrencilerden normal öğrenim süresi boyunca yıllık; a) ilk 100'e girenlere 8 ay süre ile nakit 1500 TL, b) ilk 101-1.000'e girenlere 8 ay süre ile nakit 1000 TL, c) ilk 1.001-3000'e girenlere 8 ay süre ile nakit 750 TL, d) ilk 3.001-5000'e girenlere 8 ay süre ile nakit 500 TL, e) ilk 5.001-15.000'e girenlere 8 ay süre ile nakit 250 TL "Öğrenim Bursu" verilir. LYS'de yerleştiği puan türünde Hukuk Fakültesine kayıt yaptıran öğrencilerden normal öğrenim süresi boyunca yıllık; a) ilk 100'e girenlere 8 ay süre ile nakit 1500 TL, b) ilk 101-1.000'e girenlere 8 ay süre ile nakit 1000 TL, "Öğrenim Bursu" verilir. LYS'de yerleştiği puan türünde Üniversitemize kayıt yaptıran ve ilk 1.000'e giren tüm öğrenciler, kazanmış oldukları bursluluk türü ne olursa olsun, tam burslu olarak öğrenim görme hakkı kazanırlar. Turgut Özal Üniversitesinde; eğitim dili Türkçe olan programlarda dört yıllık öğretim programı kapsamında öğrencilere yoğun yabancı dil eğitimi verilir. Daha fazla ayrıntılı bilgi için www.turgutozal.edu.tr adresine bakabilirsiniz.

Bk. 721. Nişantaşı Üniversitesinde eğitim-öğretim ücrete tabidir. 2012-2013 eğitim-öğretim yılı ücreti; İngilizce Hazırlık Sınıfı ile I.Öğretim ve II.Öğretim programları için 10.000 TL.+ % 8 KDV'dir. Öğrenim ücreti, Üniversite tarafından tahsilât için ilan edilen banka ile bankanın prosedürlerine uygun kredili sözleşme düzenlenmesi koşulu ile gerçekleştirilecektir. Nakit Peşin ödemelerde %5 indirim uygulanır. Burslu programlara yerleştirilen öğrencilere sağlanacak burs, sadece öğrenim ücretini kapsamaktadır. Burslar, normal öğrenim süresince devam eder. Ancak, akademik yılı sonunda ağırlıklı not ortalaması 2.00'in altına düşen ve disiplin cezası alan öğrencilerin bursu kesilir. Burslar isteğe bağlı İngilizce Hazırlık programını kapsamamaktadır. Şehit ve Gazi Çocuklarına her program için 1 kişilik %100 burs imkanı sağlanmıştır.

Bk. 722. Bu programa başvurabilmek için; TC vatandaşı olmak, boy uzunluğu erkekler adaylarda 1,65 m'den, kız adaylarda 1,60 m'den kısa olmamak, boy uzunluğunun "cm" olarak ifade edilen değerinin son iki rakamından en çok 5 kilo fazla veya 15 kilo noksan olmak, dilinde kekemelik, pelteklik, tutukluk bulunmamak, yapılacak mülakat ve beden eğitimi sınavında başarılı olmak, tutum ve davranışları ile yasadışı siyasi, yıkıcı, irtica, bölücü, ideolojik görüşleri benimsememiş bu gibi faaliyetlerde bulunmamış ve başvuru tarihinde hakkında soruşturma ya da kamu davası ile bahsi bir ceza davası açılmamış olması, yapılacak arşiv araştırmalarının olumlu sonuçlanması ve kayıt yaptıracak öğrenci adaylarının sağlık durumunun denizcilğe elverişli olduğunu normal sağlık raporu yerine Hudut ve Sahiller Sağlık Genel Müdürlüğü'nden "Gemiadamı Sağlık Yoklama Belgesi" ibaresi taşıyan sağlık raporu ile kesin kayıta belgelemeleri gerekmektedir.

Bk. 723. Bu programda eğitimin ağırlıklı olarak laboratuvar derslerine dayalı olması nedeniyle, dâhil olmayan görme ve illeri dercedere fiziksel özrü olanlar dersleri takip etmekte zorluklarla karşılaşabilirler.

Bk. 724. Bu program SHY 147 yetki belgesine sahiptir. Bu programı tercih edecek öğrenciler toplam 2400 saatlik eğitimi SHY 147 yetki belgesine sahip bir kuruluşun almakla yükümlüdürler. Öğrencilerin daha önceden SHY 147 belgesine sahip olmayan bir kurumdan almış oldukları dersleri yeniden almaları

gerekmektedir.Yüksekokulun 7. ve 8. yarıyıl dersleri protokol yapılan havacılık kurum ve kuruluşlarında Yüksekokulca belirlenecek şartlar ve kontenjanlar dahilinde yapılabilir. İkinci Öğretim (İÖ)programında bazı dersler kamu kurum ve kuruluşlarının tesislerinde yaptırılmaktadır. Buralarda yaptırılacak dersler bu kurumların mesai saatlerine göre yürütülecektir.

Bk. 725. Bu programa başvurabilmek için kapalı mekan, kan, karanlık ve yükseklik gibi fobisi olmamak, boy uzunluğunun erkek öğrencilerde en az 1,67 m, kız öğrencilerde 1,60 m ve boyun 1 m'den fazla olan kısmı ile kilosu arasında (+,-) 10 kg'den fazla fark olmamak (Tartma ve ölçme aç karnına ve çıplak ayakla olacaktır.), kayıt sırasında bedensel ve psikolojik yapısının itfaiye teşkilatının çalışma şartlarına uygun olduklarını tam teşekküllü devlet ve üniversite hastanelerinden alacakları Sağlık Kurulu Raporu ile belgelendirmek gerekmektedir.

Bk. 726. Eğitim Boztepe İlçesinde sürdürülecektir.

Bk. 727. Eğitim Akpınar İlçesinde sürdürülecektir.

Bk. 728. Öğrenciler bazı derslerde öğrenimlerini Koyundere/Menemen'de sürdürüleceklerdir.

Bk. 729. Öğrenciler öğrenimlerini Ovacık İlçesinde sürdürülecektir.

Bk. 730. Öğrenciler öğrenimlerini Nazımiye İlçesinde sürdürülecektir.

Bk. 731. Öğrenciler öğrenimlerini Pülümür İlçesinde sürdürülecektir.

Bk. 732. Öğrenciler öğrenimlerini Hozat İlçesinde sürdürülecektir.

Bk. 733. Bezmiâlem Vakıf Üniversitesinde eğitim-öğretim ücreti tabidir. 2012-2013 akademik yılında eğitim ücreti K.D.V. dahil yıllık; Tıp Fakültesi 33.000 TL., Diş Hekimliği Fakültesi 32.000 TL., Eczacılık Fakültesi 27.000 TL., Sağlık Bilimleri Fakültesi Fizyoterapi ve Rehabilitasyon ile Odyoloji Bölümleri 20.000 TL ve Hemşirelik Bölümü 11.000 TL. dir. Hemşirelik bölümü hazırlık ücreti 11.500 TL. diğer lisans Fakülte/Bölümlerde hazırlık programı ücreti yıllık 23.000 TL.dir. Hemşirelik bölümü hazırlık ücreti ilk yıl için geçerli olup öğrencinin hazırlıkta geçireceği süre uzadığı taktirde normal hazırlık ücretinden hesaplanır. Öğretim ücreti her yıl Mütevelli Heyet tarafından fiyat ve maliyet artışları dikkate alınarak TÜFE oranından daha yüksek olmamak üzere yeniden belirlenebilir. Taksitli olarak yapılacak ödemelerde anlaşmalı bankanın otomatik tahsilât sistemi kullanılarak 1 peşin 9 taksitle kadar ödeme imkanı sağlanır. Anlaşmalı banka kredi kartlarına da taksit imkanı bulunmaktadır. Bezmiâlem Vakıf Üniversitesi'nde burslar ve burs kapsamında aylık nakit ödenen destek bursları karşılıksız olup, öğrenci öğrenimine ve derslerine devam ettiği sürece İngilizce hazırlıkta geçireceği süre (1yıl) ile lisans eğitimindeki normal eğitim-öğretim süresince (Tıp Fakültesi 6 yıl, Eczacılık Fakültesi ve Diş Hekimliği Fakültesi 5 yıl, Sağlık Bilimleri Fakültesi 4 yıl) net ortalaması koşulu veya ders geçme başarı koşulu aranmaksızın devam eder. Tam Bursu ile yerleştirilen ve kayıt yaptıran öğrencilerden, derslere kaydolduğu yarıyıl geçerli olmak üzere, (tam bursu ile sağlanan imkânlarla ek olarak) yerleşme puanı ile ilgili programın puan türüne göre (Ek puan ile yerleştirilenler hariç.) aşağıda belirtilen dereceleri sağlayanlara normal eğitim-öğretim süresince her yıl (Tıp Fakültesi 6 yıl, Eczacılık Fakültesi ve Diş Hekimliği Fakültesi 5 yıl, Sağlık Bilimleri Fakültesi 4 yıl) ek olanaklardan biri sağlanır: (1)Türkiye genelinde ilk 100 öğrenci içinde yer alanlara yılda 9 ay süre için aylık 2.000.-TL nakit ödeme, (2)Türkiye genelinde 101-500 öğrenci içinde yer alanlara yılda 9 ay süre için aylık 1.000.-TL nakit ödeme, (3) Türkiye genelinde 501-1000 öğrenci içinde yer alanlara yılda 9 ay süre ile 500.-TL nakit ödeme, (4) Türkiye genelinde 1001-2000 öğrenci içinde yer alanlara yılda 9 ay süre ile 350.-TL nakit ödeme. Bezmiâlem Vakıf Üniversitesi'nde, üniversiteye ilk girişte sunulan yerleşme bursları dışında aşağıda belirtilen indirim ve destek bursları verilmektedir. İlk Tercih indirimi: Ücretli programlara birinci tercihinden yerleştirilenlere %10 oranında öğretim ücreti indirimini kapsar. Akademik Başarı Bursu: ÖSYM tarafından tam burslu yerleştirilenler hariç %50 ve %25 burslu ile burssuz olarak yerleştirilenler akademik başarı bursundan yararlanabilirler. Akademik Başarı Bursu, öğrencilerin programdaki ilk akademik yılı sonunda başarı durumuna göre Fakülte, Bölüm/Program birinci, ikinci ve üçüncülerine Bezmiâlem Vakıf Üniversitesi burs yönergesinde belirlenmiş oranlarda burs verilir. Peşin Ödeme İndirimi: Öğretim ücretinin tamamını akademik yılın başında ödeyenlere %5 indirim yapılır. Öğretim elemanı bursu: Bezmiâlem Vakıf Üniversitesi dışında çalışan öğretim elemanları çocuklarına eğitim-öğretim ücretinin %10' u kadar indirim sağlanır. Kardeş İndirimi: Bezmiâlem Vakıf Üniversitesi Fakülte/programlarında öğrenim görmekte olan her bir kardeşe öğretim ücretinin %10' u oranında indirim kapsar. Burs ve indirimlerin hangi durumlarda devam edeceği Bezmiâlem Vakıf Üniversitesi Burs Yönergesinde belirtilmiştir. Öğrenci birden fazla indirim (peşin ödeme indirimi hariç) ve indirim niteliğindeki burs kapsamına girerse sadece birisinden ve en yüksek olanından yararlanır. İndirimler öğrencinin ödemekle yükümlü olduğu ücret

üzerinden yapılır. Ayrıntılı bilgi için www.bezmialem.edu.tr web adresinden bilgi alabilirsiniz.

Bk. 734. Fatih Sultan Mehmet Vakıf Üniversitesinde eğitim-öğretim ücretlidir. 2012-2013 yılında ücret; Edebiyat Fakültesi programları için 12.960 TL, Mühendislik-Mimarlık Fakültesi programları için 16.200 TL, Güzel Sanatlar Fakültesi programları için 15120 TL, İslami İlimler Fakültesi için 8.640 TL, Hukuk Fakültesi için 18.000 TL , önlisans programları 8.000 TL, İngilizce Hazırlık Sınıfı 14.904 TL., Araç Hazırlık Sınıfı 10.000 TL'dir. Ücretlere %8 KDV dahildir. Öğrenim ücretleri 8 eşit taksitle ödenebilir. Peşin ödemelerde %6 indirim uygulanır.

ÖSYS puanına göre (Dil puanı hariç), Türkiye genelinde ilk 1000 içinde yer alıp Üniversitemizin bölümlerini tercih ederek kesin kayıt yaptıran öğrencilere öğrenim ücretlerinde %100 indirim uygulanacaktır. Ortaöğretimde okul birincisi olup üniversitemizin bölümlerini tercih ederek kesin kayıt yaptıranlar arasında kendi alanında (Dil puanı hariç) en yüksek ÖSYS puanlı iki öğrenciye öğrenim ücretinde %100 indirim uygulanacaktır. Üniversitemiz bölümlerine yerleşen şehit çocuklarına %100 indirim uygulanacaktır. Üniversitemizin bölümlerini birinci sırada tercih eden öğrencilere %25, ikinci sırada tercih eden öğrencilere %20, üçüncü sırada tercih eden öğrencilere % 15 öğrenim ücreti indirimi uygulanacaktır. Üniversitemizin bölümlerini ÖSYS yerleştirme puanına göre ilk 100 içerisinde kazanan adaylara her yıl 8 ay boyunca aylık 1.500 TL burs verilir. Üniversitemizin bölümlerini ÖSYS yerleştirme puanına göre ilk 101-1000 içerisinde kazanan adaylara her yıl 8 ay boyunca aylık 1.000 TL burs verilir. Üniversitemiz bölümlerini kazanan kardeşlerden her birine %10 öğrenim ücreti indirimi uygulanır. Öğrenim ücreti indirimleri kazanan adayların tüm ücretli bölümlere yerleşen öğrenciler için geçerlidir ve birden fazla indirim hak eden öğrenciler için sadece indirimlerden bir tanesi uygulanır (Peşin ödeme indirimi hariç).

Bk. 735. Hasan Kalyoncu Üniversitesinde eğitim-öğretim ücretlidir (Gazikent Üniversitesi adı Hasan Kalyoncu Üniversitesi olarak değiştirilmiştir.). Öğrenim ücreti; KDV dahil hazırlık sınıfı için 13.000.- TL, Mühendislik, Güzel Sanatlar ve Mimarlık Fakülteleri için 15.000.-TL, İktisadi, İdari ve Sosyal Bilimler Fakültesi için 14.000.- TL, Hukuk Fakültesi için 16.000.-TL, Sağlık Bilimleri Yüksekokulu Hemşirelik Bölümü için 10.000.- TL, Beslenme ve Diyetetik Bölümü için 12.000.- TL, Fizyoterapi ve Rehabilitasyon Bölümü için 13.000.- TL'dir. Ücretler 10 eşit taksit halinde ödenir. Ücretin tamamının peşin ödenmesi halinde %10 indirim yapılır. Bir sonraki yılın öğrenim ücretleri, bir önceki eğitim-öğretim yılında uygulanan ücretten TEFE-TÜFE oranında artırılarak belirlenir ve akademik yıl başlamadan önce ilan edilir.

1) Üniversitemize kayıt yaptıran öğrencilere çeşitli başarı bursları verilir. LYS başarı bursu (ek puanla derece yapanlar hariç): LYS de ilgili puan türünde ilk 10.000'de yer alan öğrencilerden derslere devam ettiği, disiplin cezası almadığı ve başarısız olmadığı takdirde öğrenim ücreti alınmaz; yılda bir defa 2.000.- TL eğitime destek bursu verilir. Ayrıca, Türkiye genelinde ilk 100'e girenlere ayda 2.500.- TL, 101–500 arasına girenlere aylık 2.000.- TL, 501-1.000 arasına girenlere aylık 1.000.- TL, 1.001–5.000 arasına girenlere aylık 700.- TL, 5.001–10.000 arasına girenlere aylık 400.- TL oranında 9 ay süresince nakit burs verilir. 2) Sanat, kültür ve spor alanında başarılı olan öğrencilere son iki yılda milli olduklarını belgelemeleri şartıyla, Mütevelli Heyetçe belirlenen sayıda %100 öğrenim bursu verilir. Dünya ve Olimpiyat, Avrupa, Türkiye şampiyonu olanlara her yıl sırasıyla 600.- TL, 500.- TL ve 400.- TL oranında 9 ay süresince burs verilir. 3) Üniversitemize kayıt yaptıran şehit ve malul gazi çocuklarına %50 oranında indirim yapılır. 4) Üniversitemize kayıt yaptıran özürü öğrencilere %50 oranında indirim yapılır. 5) Erdem Eğitim Kurumlarından mezun olup, üniversitemize kayıt yaptıran öğrencilere %20, ayrıca, Gaziantep Eğitim ve Hizmet Vakfı Mütevelli Heyet Üyeleri ve Hasan Kalyoncu Üniversitesi Mütevelli Heyet Üyeleri ile Erdem Okullarında çalışanların (Her Eğitim –Öğretim Yılı çalıştığını belgelemek kaydıyla) çocuklarından Erdem mezunu olanlara %30, diğer okullardan mezun olanlara % 10 indirim uygulanır. 6) Üniversitemizi kazanan ve kayıt yaptıran Hasan Kalyoncu Üniversitesi akademik ve idari personel çocuklarına %30 oranında indirim uygulanır. 7) Üniversitemizde okuyan öğrencinin kardeşinin, Üniversitemize kayıt yaptırmaması halinde % 25 oranında indirim uygulanır. 8) Bir öğrencinin birden fazla bursun şartlarını yerine getirmesi durumunda öğrencinin lehine olan burs verilir. 9) Üniversitemizde öğrenimlerini başarı ile sürdüren öğrencilerinden genel not ortalamaları 3.80-4.00 olanlara %100, 3.60-3.79 olanlara %50, 3.50-3.59 olanlara %25 oranında Mütevelli Heyetinin tespit edeceği öğrenci sayısı miktarında öğrenim ücreti indirimi yapılır. Bu indirim, başarılı olunan akademik yılı sonunu müteakiben uygulanır. Öğrencinin devam eden akademik yılın sonunda genel not ortalamasının bu aralıkların altına düşmesi halinde indirimi dondurulur, söz konusu aralıklara girdiği akademik yılı sonundan itibaren indirim

yeniden başlatılır. 10) ÖSYS sonuçlarına göre burslu olarak kayıt yaptıran öğrenciler ile yukarıda belirtilen burslardan yararlanan öğrencilerin bir akademik yılın sonunda genel not ortalamalarının (GNO) 4,00 üzerinden 2,00'nin altına düşmesi halinde bursu dondurulur. Öğrencinin izleyen akademik yılı sonunda GNO'sunu 2,00'nin üzerine çıkarması halinde bursu devam eder. Burslar karşılıksız olup, öğrencinin her burs tipi için belirlenmiş olan koşulları yerine getirmesi ve disiplin cezası almaması şartıyla devam eder. 11) Üniversitemize kaydolun bütün öğrencilere birer adet Tablet veya Notebook bilgisayar hediye edilir.

- Bk. 736. Yeni Yüzyıl Üniversitesinde eğitim öğretim ücretine tabidir. 2012-2013 eğitim öğretim yılında öğretim ücretleri: İngilizce Hazırlık Programı (isteğe bağlı hazırlık dahil) için 10.000TL, Tıp Fakültesi 37.000TL, Diş Hekimliği Fakültesi 35.000TL, Eczacılık Fakültesi 30.000TL, Fen Edebiyat Fakültesi Antropoloji 14.000TL, İngiliz Dili ve Edebiyatı, Moleküler Biyoloji ve Genetik, İngilizce Mütercim Tercümanlık 16.000TL, Psikoloji 17.000TL, Hukuk Fakültesi 22.000TL, İktisadi ve İdari Bilimler Fakültesi, İletişim Fakültesi 18.000TL, Mühendislik-Mimarlık Fakültesi Biyomedikal Mühendisliği ve Elektrik-Elektronik Mühendisliği 17.000TL, Mimarlık 19.000TL, Sağlık Bilimleri Fakültesi Fizyoterapi ve Rehabilitasyon, İş Sağlığı ve Güvenliği, Beslenme ve Diyetetik 16.000TL, Hemşirelik ve Sağlık Yönetimi 14.000TL, Meslek Yüksekokulu 7,500TL ve Sağlık Hizmetleri Meslek Yüksekokulu; Ameliyathane Hizmetleri, Anestezi, Tıbbi Görüntüleme Teknikleri, Tıbbi Laboratuvar Teknikleri 12.000TL, Çocuk Gelişimi, İlk ve Acil Yardım ile Yaşlı Bakımı 10.000TL'dir. Ücretlere KDV eklenecektir. Eğitim öğretim ücretinin kesin kayıt sırasında peşin ödenmesi durumunda % 5 indirim uygulanır. Ödemede öğrenciye sağlanan kolaylıklar ile ilgili ayrıntılı bilgi, Üniversitemizin yeniuzyul.edu.tr web sayfasında görülebilir.

Üniversitemizde burslu öğrenci kontenjanlarında yerleştirilen öğrencilere tahsis edilen burslar, yabancı dil hazırlık öğrenimi için bir yıl ve ilgili programın kılavuzda belirtilen öğretim süresi için verilir. Verilen burslar isteğe bağlı hazırlık sınıfını kapsamamaktadır. Zorunlu yabancı dil hazırlık öğretiminde başarısız olanların bursu kesilir. Zorunlu yabancı dil hazırlık öğretiminde ikinci kez okuyup başarılı olanların burs hakları devam eder. Burslu programlara yerleştirilen öğrencilere sağlanan burs sadece eğitim öğretim ücretini kapsar. Karşılıksız olan bu burs disiplin cezası alınmaması koşuluyla ilgili programın normal eğitim süresi boyunca devam eder. Üniversitemiz programlarına kesin kayıt yaptıran kardeşlerin her birine kesin kayıt sırasında, eğitim öğretim ücretinden % 5'er indirim yapılır.

Öğrencilere üniversite hazırlık sınıfı hariç her akademik yılı sonunda yapılacak değerlendirmeye göre, Genel Ağırlıklı Not Ortalaması (GANO) 4.00 üzerinden 3.50 üstüne çıkan her öğrenciye bir sonraki yılın eğitim öğretim ücretinden Mütevelli Heyet tarafından belirlenen oranlarda indirim yapılır. Öğrencinin birden çok burs hak etmesi durumunda, sadece en yüksek olan burs oranı uygulanır.

Üniversitemizin yurtdışı üniversitelerle yaptığı protokoller doğrultusunda isteyen öğrencilerimiz bir yarıyıl Üniversitemizde, iki yarıyıl da yurtdışında anlaşmalı üniversitede dil eğitimi görebileceklerdir. Bu programdan ücretli öğrenciler yararlanacaktır.

- Bk. 737. Öğrenciler öğrenimlerini Ereğli İlçesinde sürdürüleceklerdir.
- Bk. 738. Öğrenciler öğrenimlerini Urla İlçesinde sürdüreceklendir.
- Bk. 739. Bu program KKTC Doğu Akdeniz Üniversitesi (DAÜ) ile birlikte uluslararası ortak 4 yıl süreli lisans programları kapsamında yürütülmektedir. Öğrenciler 1. ve 2. sınıfı DAÜ'de, 3. ve 4. sınıfı Ankara Gazi Üniversitesinde tamamlayacaklardır. İngilizce Hazırlık Okuluna katılması gereken öğrenciler İngilizce hazırlık sınıfını DAÜ'de tamamlayacaklardır. Öğrenciler, eğitimlerini sürdürdükleri üniversitenin öğrenim ücretlerini o üniversiteye öderler. Gazi Üniversitesinin öğrenim ücreti Bakanlar Kurulu'na belirlenen ikinci öğretim ücretinin sekiz katıdır. Uluslararası ortak programda, her iki Üniversitenin akademik gereklerini başarı ile yerine getiren bir öğrenciye, her iki Üniversitenin logoları ile Rektör ve ilgili Dekanlarının imzalarını taşıyan tek bir diploma düzenlenir. (KKTC Doğu Akdeniz Üniversitesi ücretleri ile ilgili koşullar için Bakınız 66)
- Bk. 740. Bu üniversitede eğitim ücretli olup, 2011-2012 eğitim-öğretim yılında eğitim ücreti yıllık 2500 ABD Dolarıdır. 2012-2013 eğitim-öğretim yılına ilişkin eğitim ve hazırlık sınıfı ücret bilgisi bulunmamaktadır. Üniversitede hazırlık eğitimi vardır, ücreti yıllık 1000 ABD Dolarıdır. Hazırlık süresi, öğretim sütununda gösterilen yıllara dahil değildir. Üniversitede yurt imkanı yoktur. Öğretim dili Gürcüce ve İngilizce'dir. Üniversite hakkında ayrıntılı bilgiye E-Mail: iad@tsmu.edu. adresinden ulaşılabilir. (Telefon: (995 32) 54 24 50, Faks: (995 32) 54 24 51) ulaşılabilir.
- Bk. 741. Uludağ Üniversitesi Teknik Bilimler Meslek Yüksekokulu (UÜTBMYO) ve İngiltere'deki Thames Gateway College ya da City College Brighton and Hove tarafından yürütülen "Önlisans / BTEC-

HND" diplomasına yönelik "Üretim Mühendisliği/Otomotiv Teknolojisi" ya da "Makine Mühendisliği/Makine" programını başarı ile tamamlayan öğrenci çift diploma almaya hak kazanacaktır.

Çift diploma programlarında dersler İngilizce olarak verilecektir. Öğrencilerin öğrenime başlayabilmeleri için yeterli düzeyde İngilizce bilmeleri gerekmektedir (Yabancı dil hazırlık sınıfı ve muafiyeti için ilgili üniversiteye başvurunuz.).

UÜTBMYO ve İngiltere'deki Thames Gateway College ya da City College Brighton and Hove tarafından yürütülen çift diploma yönelik Uluslararası Ortak Önlisans Programları Hazırlık Sınıfı hariç iki yıl sürelidir. 1. sınıf eğitimi UÜTBMYO'da, 2. sınıf eğitimi ise Otomotiv Teknolojisi programı için Thames Gateway College'de, Makine programı için City College Brighton and Hove'da yapılacaktır. Programın Türkiye'deki bir yıllık İngilizce hazırlık sınıfı ücreti 4800 TL'dir. 2 yıllık çift diplomaya yönelik bu programların maliyetlerinin yıllara göre dağılımları: 1. yıl UÜTBMYO'daki eğitimleri için 4800 TL, Edexcel kayıt ücreti 275 İngiliz Sterlini ve 2. yıl İngiltere'deki eğitimleri için ise 4775 İngiliz Sterlini'dir. Adaylar tercihlerini yapmadan önce ayrıntılı bilgiyi (burs, ücret, yabancı dil vb.) üniversiteden edinmelidir.

- Bk. 742. Çankırı Karatekin Üniversitesi ile UÖÖLP-Waiariki Teknoloji Enstitüsü (Yeni Zelanda) tarafından yürütülmekte olan uluslararası ortak önlisans programı, hazırlık sınıfı hariç 2 yıl (1+1) sürelidir. Bu programı başarı ile tamamlayan bir öğrenci, her iki kurumdan verilecek iki ayrı diploma almaya hak kazanır. Çift diploma programlarında dersler İngilizce olarak verilecektir. Öğrencilerin öğrenime başlayabilmeleri için yeterli düzeyde İngilizce bilmeleri gerekmektedir (Yabancı dil hazırlık sınıfı ve muafiyeti için ilgili üniversiteye başvurunuz.). İngilizce hazırlık eğitimi Çankırı Karatekin Üniversitesi Dil Eğitimi Uygulama ve Araştırma Merkezince, 1. sınıf eğitimi Çankırı Karatekin Üniversitesi Meslek Yüksekokulunda, 2. sınıf eğitimi Waiariki Teknoloji Enstitüsü'nde (Yeni Zelanda) verilecektir. Programın Türkiye'deki İngilizce hazırlık sınıfı eğitim ücreti yıllık 3.850 TL'dir. Türkiye'deki 1. sınıf eğitim ücreti yıllık 3.850 TL'dir. Waiariki Teknoloji Enstitüsü'ndeki 1 yıllık eğitim ücreti (temel harçlar, oryantasyon programı, öğrenim ücreti ve şehir içi ulaşım giderleri dahil) 14.500 Yeni Zelanda Dolarıdır. Öğrencinin Yeni Zelanda'da bulunduğu süre içerisinde yurt, yemek, kitap, kırtasiye, sigorta ve kişisel ihtiyaçları için yapacağı harcama bir yılda 6.891 Yeni Zelanda Doları civarındadır.

- Bk. 743. Bu programı başarıyla tamamlayan bir öğrenci, her iki kurumdan verilecek iki ayrı diploma almaya hak kazanır. Fırat Üniversitesi Teknik Bilimler Meslek Yüksekokulu (FÜTBMYO) ve İngiltere'deki Bradford College tarafından yürütülen çift diploma yönelik Uluslararası Ortak Önlisans Programları 2 (iki) yıl sürelidir. Programların birinci sınıf eğitimi FÜTBMYO'da, ikinci sınıf eğitimi ise İngiltere'deki Bradford College'da yapılacaktır. Programların Türkiye'deki bir yıllık İngilizce Hazırlık ücreti 4800 TL'dir. Ayrıca çifte diplomaya yönelik 2 (iki) yıllık Uluslararası Ortak Önlisans Programı maliyetlerinin yıllara göre dağılımları: Birinci yıl FÜTBMYO'daki eğitimleri için 4800 TL, ikinci yıl İngiltere Bradford College'daki eğitimleri için ise 4500 İngiliz Sterlini'dir. Her iki okuldaki eğitim Edexcel (Uluslararası Akademik ve Mesleki Eğitimde İngiliz Yeterlilik Kurumu) standartlarına uyarlandığı ve onaylandığı için, öğrenciler her yıl 225 İngiliz Sterlini Edexcel kayıt ücreti ödemek zorundadırlar.

- Bk. 744. Tam teşekküllü bir hastaneden "özel güvenlik görevlisi olur" ibareli sağlık raporu ile adli makamlardan alınacak adli sicil kaydı belgesi istenir.

- Bk. 745. ABD'de faaliyet gösteren Howard Community College ile "Radyo ve Televizyon Programcılığı Programı (İngilizce) (1+1) " Çift Diploma Önlisans Programı'nda öğrenim göreceği olan öğrenciler, öğrenimlerinin İngilizce Hazırlık ve 1. sınıfını İstanbul Aydın Üniversitesinde, 2. sınıfını Howard Community College'de sürdüreceklendir. Bu programın İngilizce Hazırlık ve 1. sınıf ücreti yıllık 7000 ABD Doları ve ABD'de öğrenim göreülecek 2. sınıf öğretim ücreti 8000 ABD Dolarıdır. Bu ücretlere KDV dahil değildir. Öğrencilerin ABD'de öğrenim göreüleceği süre içerisinde yurt, yemek, kitap, kırtasiye ve kişisel ihtiyaçları için yapacakları harcamalar öğrencilerin kendileri tarafından karşılanacaktır.

İngiltere'de faaliyet gösteren Hackney Community College ile "Bilgisayar Programcılığı Programı (İngilizce) (1+1) " Çift Diploma Önlisans Programı'nda öğrenim göreceği olan öğrenciler, öğrenimlerinin İngilizce Hazırlık ve 1. sınıfını İstanbul Aydın Üniversitesinde, 2. sınıfını Hackney Community College'de sürdüreceklendir. Bu programın İngilizce Hazırlık ve 1. sınıf ücreti yıllık 7000 ABD Doları ve İngiltere'de öğrenim göreülecek 2. sınıf öğretim ücreti 5000 Paunt'tur. Bu ücretlere KDV dahil değildir. Öğrencilerin İngiltere'de öğrenim göreüleceği süre içerisinde yurt, yemek, kitap, kırtasiye ve kişisel ihtiyaçları için yapacakları harcamalar öğrencilerin kendileri tarafından karşılanacaktır.

Bu programı başarı ile tamamlayan bir öğrenci, her iki kurumdan verilecek iki ayrı diploma almaya hak kazanır. İngiltere'deki Hackney Community College ile "Bilgisayar Programcılığı Programı"ndan mezun olanlara ayrıca Uluslararası EDEXCEL Akreditasyon Sertifikası verilecektir. Bu programa kaydolun öğrencilerden yurt dışındaki üniversitede okumak istemeyenler İstanbul Aydın Üniversitesinde öğrenimlerini tamamlayabilirler, her iki üniversiteden iki ayrı diploma alabilirler. Ancak bu öğrenciler Uluslararası Edexcel Akreditasyon Sertifikası alamazlar.

Bk. 746. Bu bölüme 2012-2013 öğretim yılında ÖSYS sonuçlarına göre yerleştirilen 50 öğrenciye Anagold Madencilik San. ve Tic. A.Ş. tarafından burs ilkeleri doğrultusunda 10 ay boyunca aylık 150 TL burs verilecektir.

Bk. 747. Okan Üniversitesi Meslek Yüksekokulu (OÜMYO) ve İngiltere'deki Hackney Community College ya da College of North West London tarafından yürütülen programları başarı ile tamamlayan bir öğrenci iki ayrı diplomayı almaya hak kazanacaktır.

Öğrenciler, öğrenimlerinin İngilizce Hazırlık ve 1. sınıfını OÜMYO'da, 2. sınıfı ise İşletme Yönetimi programı için Hackney Community College'de, Bilgisayar Programcılığı için College of North West London'da sürdürecektir. Türkiye'deki 2 yıllık çift diplomaya yönelik bu programların maliyetlerinin yıllara göre dağılımları: 2012-2013 ders yılında 1. yıl OÜMYO'daki eğitimleri için 11.880 TL (Hazırlık sınıfının bir yıllık eğitim ücreti öğrencinin kayıt yaptıracığı programın eğitim ücreti ile aynıdır.), 2. yıl İngiltere'deki eğitimleri için ise 4500 İngiliz Sterlini ve Edexcel kayıt ücreti 225 İngiliz Sterlini olmak üzere toplam 4725 İngiliz Sterlini'dir. Yükseköğretim kurumuna ödenecek ücretler dışında, öğrencinin tahmini aylık ortalama ihtiyaçları (barınma, yemek, yol, cep harçlığı giderleri) için aylık 560 ile 750 İngiliz Sterlini arasında bir gider tümüyle öğrencilerin kendileri tarafından karşılanacaktır.

Bk. 748. Karadeniz Teknik Üniversitesi Sürmene Abdullah Kanca Meslek Yüksekokulu (KTU SAKMYO) ve İngiltere'deki City College Norwich tarafından yürütülen "Ön lisans / BTEC-HND" diplomasına yönelik "Yapı Hizmetleri Mühendisliği (Elektrik)" programını başarı ile tamamlayan bir öğrenci ilgili üniversitelerden verilecek iki ayrı diplomayı almaya hak kazanacaktır. Çift diploma programlarında dersler İngilizce olarak verilecektir. Öğrencilerin öğrenime başlayabilmeleri için yeterli düzeyde İngilizce bilmeleri gerekmektedir (Yabancı dil hazırlık sınıfı ve muafiyeti için ilgili üniversiteye başvurunuz.). KTU SAKMYO ve İngiltere'deki City College Norwich tarafından yürütülen çifte diplomaya yönelik uluslararası ortak ön lisans programları 2 yıl sürelidir. Birinci sınıf eğitimi KTU SAKMYO Elektrik Programı'nda, ikinci sınıf eğitimi ise City College Norwich'de Yapı Hizmetleri Mühendisliği (Elektrik) Programı'nda yapılacaktır. Programın Türkiye'deki bir yıllık İngilizce hazırlık eğitim-öğretim ücreti 4800 TL tutmaktadır. 2 yıllık çifte diplomaya yönelik uluslararası ortak ön lisans programlarının maliyetlerinin yıllara göre dağılımları: 1. yıl KTU SAKMYO'da ki eğitimleri için 4800 TL, ikinci yıl İngiltere'deki eğitimleri için ise 4500 İngiliz sterlini (£) ve Edexcel kayıt ücreti 225 £ olmak üzere toplam 4725 £ dir.

Bk. 749. Bu programı tercih edebilmek için öğrencilerin TM-2 puanının en az 280 ve ilgili yerleştirme puanının ise en az 325 olması gerekmektedir.

Bk. 750. Bu programı tercih edebilmek için adayların ilgili yerleştirme puanının en az 296 olması gerekmektedir.

Bk. 751. Bu programı tercih edebilmek için öğrencilerin ilgili puanının en az 280 ve ilgili yerleştirme puanının ise en az 325 olması gerekmektedir.

Bk. 752. Bu programı tercih edebilmek için öğrencilerin ilgili puanının en az 210 olması gerekmektedir. (İlgili yerleştirme puanında ayrıca bir alt sınır yoktur.)

Bk. 753. Yüksekokulumuz, T.C. Ulaştırma, Denizcilik ve Haberleşme Bakanlığı Sivil Havacılık Genel Müdürlüğü tarafından Kabin Memurluğu Temel Emniyet Eğitimi vermeye yetkilendirilmiştir. Programı tercih edecek öğrenciler tercih yapmadan önce istihdamda sektör tarafından aranan uçuşa uygunluk şartlarını değerlendirmelidirler. Programın mock-up ve kabin servis eğitimleri İstanbul'da THY uçuş eğitim merkezinde verilecektir. Kapadokya Meslek Yüksekokulu ile Türk Hava Yolları arasında imzalanan protokol ile THY AO, yılda aşağıdaki şartları yerine getiren 100 Kapadokya Meslek Yüksekokulu mezunu bayan kabin memurunu istihdam etmeyi taahhüt etmiştir. THY AO tarafından verilen istihdam taahhüdünün yerine getirebilmesi için; T.C. uyruklu olmak, THY AO ve/veya belirleyeceği kurum/kuruluş tarafından yapılacak İngilizce sınav ve mülakatların her birinden 60 puan almak, Sağlık Bakanlığı onaylı Temel İkyardım Sertifikasına sahip olmak, THY AO'nun öngördüğü ilde ikamet etmeyi kabul etmek, işe giriş tarihi itibarıyla 18-25 yaş arasında olmak, (1 Ocak 2012 tarihi itibarıyla 22 yaşından gün almamış olmak), daha önce THY AO veya diğer kurum/kuruluşlardan disiplinsizlik, yüz kırtarıcı suçlar ve eylemler, sicil yetersizliği veya sağlık nedeniyle

ayrılmamış olmak, reşit olmayanlar için veli göstermek, boyu 160 - 180 cm arasında olmak, boy ve kilo arasında uygun farklılıkta olmak (minimum kilo: adayın boyu (cm)-120, maksimum kilo: adayın boyu (cm)-98). Yükseköğretim yönlendireceği sağlık kurumlarından sağlık durumunun uçuşa uygun olduğuna dair rapor almak, vücudunun herhangi bir yerinde dövme, iz, leke, piercing vb. bulunmamak, dilinde kekemelik, pelteklik, tutukluk bulunmamak, ön değerlendirilmede yükseköğretim belirleyeceği kurum/kuruluşlarla yapılacak psikolojik testler ve mülakatlardan olumsuz not almamak, taksirli trafik suçları hariç adli sicil kaydı bulunmamak gerekmektedir.

Bk. 754. Ondokuz Mayıs Üniversitesini, Türkiye genelinde LYS Y-DİL-1-2-3 puan türünde ilk 500'e, LYS Y-TS-1-2-3 puan türünde ilk 500'e, LYS Y-TM-1-2-3 puan türünde ilk 1000'e, LYS Y-MF-1-2-3-4 puan türünde ilk 2000'e girerek ilgili puan türlerindeki bölümlere yerleşen ve aynı programa kesin kayıt yaptıran (ek puanlı yerleştirmeler hariç) ilk 5'te tercih eden öğrencilere 8 ay süreyle Ondokuz Mayıs Üniversitesi Vakfınca 300 TL. burs verilecektir.

Bk. 755. Öğrenciler 2012-2013 eğitim-öğretim yılında öğrenimlerini Bingöl Üniversitesi kampüsünde sürdürecektir.

Bk. 756. Bir yıl süreli zorunlu Çince Hazırlık Programı uygulanır. Bu süre öğretim süresi sütununda gösterilen yıllara dahil değildir. Çince yeterlik sınavını başarıyla geçiren öğrenciler birinci sınıfa alınır.

Bk. 757. Kayıt için tüm öğrencilerin Üniversitelerin Tıp Fakültelerinin Deniz ve Sualtı Hekimliği Hiperbarik Tıp Anabilim Dalında ya da Özel Tıp Merkezlerinden tüplü ve tüpsüz dalış yeterlilik raporları almaları gerekir. Program öğrencilerimiz kendi kişisel dalış malzemelerini (Maske, palet, şnorkel, dalış elbisesi, yüzerlik ceket-BC, regülatör, patik, ağırlık kemeri) ilk yarıyı sonuna kadar kendileri tamamlamakla yükümlüdürler. Öğrenciler gezilerdeki konaklama ve tekne masraflarına katkıda bulunurlar.

Bk. 758. Yabancı dil hazırlık eğitimi Tunceli merkezde sürdürülecektir.

Bk. 759. Öğrenciler öğrenimlerini Mazgirt İlçesinde sürdürülecektir.

Bk. 760. Öğrenciler öğrenimlerini Pertek İlçesinde sürdürülecektir.

Bk. 761. Bu programa başvurabilmek için Yükseköğretim Kurumunun aradığı bütün şartlara ek olarak 1 Ocak 2012 tarihi itibarıyla 22 yaşından gün almamış olmak, reşit olmayanlar için veli göstermek, boyu 160 - 180 cm arasında olmak, boy ve kilo arasında aşırı farklılık olmamak. Yükseköğretim yönlendireceği sağlık kurumlarından sağlık durumunun uçuşa uygun olduğuna dair rapor almak vücudunun herhangi bir dövme, iz, leke, piercing vb. bulunmamak, dilinde kekemelik, pelteklik, tutukluk bulunmamak, ön kayıta yükseköğretim belirleyeceği kurum/kuruluşlarla yapılacak psikolojik testler ve mülakatlardan olumsuz not almamak gerekmektedir. Bu programa girmeye hak kazananlardan adli sicil kaydı ve adli sicil arşivi kaydı sorgulanması istenecektir. Taksirli trafik suçları hariç adli sicil kaydı bulunanların kesin kayıtları yapılmayacaktır.

Bk. 762. Bu programa başvurabilmek için 1 Ocak 2012 tarihi itibarıyla 22 yaşından gün almamış olmak, adli sicil kaydı temiz olmak, boyu erkek öğrencilerde 170 - 185 cm, kız öğrencilerde 160 - 175 cm arasında olmak, boy uzunluğunun santimetre olarak ifade edilen değerinin son iki rakamından en çok 5 kilo fazla veya 15 kilo noksan ağırlıkta olmak; uçuş yapmasını engelleyecek fiziksel ya da ruhsal rahatsızlığı olmamak, (kalp-akciğer fonksiyonları normal olmak, merkezi sinir sistemi normal olmak, gözlüksüz ya da gözlüklü görme yeteneği en az 6/9 olmak, işitme bozukluğu olmamak, dilinde kekemelik, pelteklik, tutukluk bulunmamak, kulak-burun-boğaz fonksiyonları normal olmak, bulaşıcı hastalık taşımamak) vücudunun herhangi bir görünen yerinde dövme, iz, leke, piercing vb. bulunmamak gerekmektedir.

Bk. 763. Dokuz Eylül Üniversitesi Denizcilik Fakültesi (DEÜDF) ile Maine Maritime Academy (MMA) uluslararası ortak lisans programları 4 yıl sürelidir. Birinci sınıf eğitiminin güz yarıyılı DEÜDF'de, bahar yarıyılı ise MMA'da yapılacaktır. Birinci sınıf yaz yarıyılında 2 ay sürecek olan ilk Açık Deniz Eğitimi MMA eğitim gemisi "T/S State of Maine" ile yapılacaktır. İkinci sınıf eğitimi güz ve bahar yarıyılı MMA'da yapılacaktır. Deniz Ulaştırma İşletme Mühendisliği'nin ikinci sınıf yaz yarıyılındaki Açık Deniz Eğitimi ulusal-uluslararası armatörlerin ticari gemilerinde yapılacaktır. Üçüncü sınıf güz yarıyılı eğitimi DEÜDF'de yapılacaktır. Üçüncü sınıf bahar yarıyılı ile yaz yarıyılı boyunca Açık Deniz Eğitimi ulusal-uluslararası armatörlerin ticari gemilerinde yapılacaktır. Dördüncü sınıf güz ve bahar yarıyılı eğitimi DEÜDF'de yapılacaktır.

Dokuz Eylül Üniversitesinde bir yıllık hazırlık eğitim-öğretim ücreti 7700 TL tutmaktadır. 4 yıllık uluslararası ortak lisans programlarının maliyetlerinin yıllara göre dağılımları: 1. yıl DEÜ'deki eğitimleri için 6250 TL, 1.yıl MMA'daki eğitimleri için (yaz açık deniz eğitimi, mecburi yatılılık sistemine göre barınma, günde üç öğün yiyecek ve sağlık sigortası dahil) toplam yaklaşık 18575 ABD Doları; 2. yıl

MMA'daki eğitimleri için (mecburi yatılılık sistemine göre barınma, günde üç öğün yiyecek ve sağlık sigortası dahil) toplam yaklaşık 36372 ABD Doları; 3. ve 4. yıl DEÜ'deki eğitimleri için 12500 TL'dir. Yurt dışındaki üniversitenin ücreti günün koşullarına uygun olarak her akademik yıl için yeniden belirlenir ve web sitesinden yayımlanır. Uluslararası ortak lisans programları, kız/erkek öğrencilerle üniformalı, yatılı bir düzende (ABD'de) ast-üst ilişkileri içinde gerçekleştirilir. Üniformaların temini öğrenciye aittir.

- Bk. 764. Maine Maritime Academy ile birlikte yürütülecek olan Denizcilik İşletmeleri Yönetimi uluslararası ortak lisans programlarının süresi İngilizce Hazırlık Sınıfı hariç 4 takvim yılıdır. Öğrenciler, İngilizce Hazırlık Sınıfı, 1. ve 2. sınıfın tamamını Dokuz Eylül Üniversitesinde (DEÜ) 3. ve 4. sınıfın tamamını Maine Maritime Academy'de (MMA) geçirecektir. Uluslararası ortak lisans programının maliyetlerinin yıllara göre dağılımları: DEÜ'deki bir yıllık eğitim-öğretim 7700 TL, DEÜ'deki 1. ve 2. sınıf eğitimlerindeki her yarıyıl için 4900 TL, ABD'deki 3. ve 4. sınıf eğitimlerindeki her akademik yıl için (barınma, günde üç öğün yiyecek ve sağlık sigortası dahil) toplam yaklaşık 33616 ABD Dolarıdır.
- Bk. 765. Öğrenciler öğrenimlerini Taraklı ilçesinde sürdürecektir.
- Bk. 766. Bu programda uygulama eğitimleri Kapadokya Meslek Yüksekokulu ve myTECHNIC (MRO Teknik Servis San. ve Tic. A.Ş.) iş birliği ile Kapadokya MYO atölyelerinde ve/veya myTECHNIC tesislerinde (İstanbul) yürütülmektedir.
- Bk. 767. Bu programda bazı dersler kamu kurum ve kuruluşlarının tesislerinde yaptırılmaktadır. Buralarda yaptırılacak dersler bu kurumların mesai saatlerine göre yürütülecektir.
- Bk. 768. Süleyman Şah Üniversitesinde eğitim-öğretim ücreti tüm programlar için KDV dâhil yıllık 16.800 TL olup Eylül-Nisan ayları arasında 8 taksitte ödenir. Eğitim-öğretim ücreti her yıl için Mütevelli Heyet tarafından yeniden belirlenip, akademik yıl başlamadan ilan edilir. Sonraki yıllarda ücretlere yapılacak artışlar, bir önceki yılın enflasyon ((TÜFE + ÜFE) / 2) oranını geçemez. Üniversiteye ilk girişte sağlanan bursların tamamı karşılıksız olup; zorunlu yabancı dil hazırlık sınıfı için azami bir yılı ve normal öğrenim süresi olan dört akademik yılı kapsar. Burslar, derslere devam edildiği ve disiplin cezası alınmadığı sürece, not ortalaması veya akademik başarı durumuna bakılmaksızın devam eder. Derece Bursu: Üniversiteye kayıt yaptıran öğrencilerden (Türk Dili ve Edebiyatı bölümü hariç), yerleştirmeye esas olan puan türündeki LYS sıralaması: 1-1000 arasında olanlara; aylık 2.000 TL nakit ödeme, 1001-2000 arasında olanlara; aylık 1.000 TL nakit ödeme, 2001-5000 arasında olanlara; aylık 500 TL nakit ödeme imkânı sağlanır. Türk Dili ve Edebiyatı bölümüne kayıt yaptıran öğrencilerden, yerleştirmeye esas olan puan türündeki LYS sıralaması: 1-250 arasında olanlara; aylık 2.000 TL nakit ödeme, 251-500 arasında olanlara; aylık 1.000 TL nakit ödeme, 501-1000 arasında olanlara; aylık 500 TL nakit ödeme imkânı sağlanır. Ayrıca bu öğrencilere; eğitim-öğretim ücretinin tamamından muafiyet ve üniversite yurtlarında ücretsiz barınma imkânı sağlanır. Derece Bursu yıllık 8 ay süre ile devam eder. Tercih Bursu: Süleyman Şah Üniversitesinin %50 Burslu, %25 Burslu veya Ücretli kontenjanlarına, ilk üç tercihinden yerleşen öğrencilerin eğitim-öğretim ücretlerine, mezun oluncaya kadar her yıl %10 oranında ek indirim imkânı sağlanır. Akademik Başarı Bursu: Zorunlu İngilizce Hazırlık Programı hariç, her akademik yılın sonunda yapılacak olan değerlendirmeye göre başarılı bulunan öğrencilerin eğitim-öğretim ücretlerinde, bir sonraki yıl için geçerli olmak üzere Mütevelli Heyetin belirleyeceği oranlarda muafiyet imkânı sağlanır. Şehit Çocukları Bursu: Süleyman Şah Üniversitesinin %50 Burslu, %25 Burslu veya Ücretli kontenjanlarına yerleşen şehit çocuklarının eğitim-öğretim ücretlerinde (yerleşmeye esas olan puan türündeki LYS sıralaması ilk 100.000 de olması koşuluyla), her yıl mezun oluncaya kadar %100 oranında muafiyet imkânı sağlanır. Adayların bu burstan yararlanabilmeleri için, tercihlerden önce belgelerini mutlaka üniversiteden yazılı olarak teyit ettirmeleri gerekmektedir.
- Bk. 769. Bu programa alınacak öğrencilerin Üniversitelerin Tıp Fakültelerinden, travma, cinsel saldırı, ölüm ve otopsi gibi olgularla çalışacağı için ruh sağlığının yerinde olduğunu belgeleyen rapor almaları; otopsi işlemlerinde ceset taşıma ve çevrilmesi gibi fiziksel güç gerektiren işlerde çalışırken olguyu taşıyabilecek beden ve fizik yeterliliğine sahip olmaları için erkek öğrencilerde 1,65 m'den, kız öğrencilerde 1,60 m'den kısa olmamak, boy uzunluğunun cm olarak ifade edilen değerinin son iki rakamından en çok 10 fazla veya 15 noksan kilo ağırlığına sahip olmaları gerekmektedir.
- Bk. 770. Bu üniversitede eğitim ücretli olup, 2012-2013 eğitim-öğretim yılında eğitim ücreti 1280 ABD Dolarıdır. Üniversite bünyesinde hazırlık eğitimi verilmektedir. Hazırlık eğitimi ücreti yıllık 1020 ABD Dolarıdır. Hazırlık sınıfı, öğretim süresi sütununda gösterilen yıllara dahil değildir. Öğretim dili Azericedir. Üniversitede yurt imkanı bulunmaktadır. Aylık yurt ücreti 30 ABD Dolarıdır. Üniversite

hakkında ayrıntılı bilgiye ndu@ndu.edu.az veya ito@ndu.edu.az adresinden ulaşılabilir.

- Bk. 771. Stajlar yaz aylarında olmak üzere arkeolojik kazı, yüzey araştırması ve/veya müzelerde gerçekleştirilmektedir.
- Bk. 772. İzmir'de bulunan Şifa Üniversitesinde eğitim ve öğretim ücreti tabidir. 2012-2013 eğitim-öğretim yılında öğretim ücreti; Tıp Fakültesi Programı için 30.000 TL; Diş Hekimliği Fakültesi programı için 28.000 TL Sağlık Bilimleri Fakültesi Hemşirelik Bölümü için 14.000 TL, Beslenme ve Diyetetik Bölümü için 16.000 TL; Fizyoterapi ve Rehabilitasyon bölümü için 18.000 TL dir. Öğretim ücretlerine % 8 KDV dahil değildir. Öğretim ücretleri banka sözleşmesinde belirtilen şekliyle (8) sekiz taksitte tahsil edilir. Öğretim ücretinin kesin kayıt sırasında peşin ödenmesi durumunda %5 indirim uygulanır. Eğitim öğretim ücreti artışı her yıl Toptan Eşya Fiyatları Endeksi (TEFE) ve Üretici Fiyatları Endeksi (ÜFE) ortalaması alınarak hesaplanır. Şifa Üniversitesine ilk kez kayıt yaptırın her öğrenciye üniversitedeki eğitim öğretimde kullanmak üzere ücretsiz bir dizüstü bilgisayar verilir. Öğrenim bursu ile programlara yerleştirilen öğrencilere sağlanan burs, öğrencinin öğrenime devam ettiği sürece kesilmeden devam eder. Tam burslu olarak yerleştirilmiş öğrencilere her yıl 8 ay boyunca ayda 250 TL tutarında katkı sağlanacaktır. Ayrıca üniversitemiz tam burslu olarak yerleştirilen öğrenciler anlaşmalı yurtlardan ücretsiz, %50 Burslu programlarına yerleştirilen öğrenciler ise anlaşmalı yurtlardan %50 indirimli olarak yararlanacaktır. Öğrencilere sağlanan bur ve katkı ve yurt indirimleri normal eğitim süresi boyunca verilecektir. Yıl uzaması durumunda bu katkı ve indirimler uzayan yıllar için verilmeyecektir. Üstün Başarı Bursu; LYS sınavında ilgili puan türüne göre Üniversitemiz programlarına yerleşmiş öğrencilerden; a) İlk 250'ye giren öğrencilere: 1000 TL b) 251 ile 500 arasında yer alan öğrencilere: 700 TL c) 501 ile 1.000 arasında yer alan öğrencilere :500 TL d) 1001 ile 2.000 arasında yer alan öğrencilere : 300 TL . Her öğretim yılı 8 ay boyunca "Üstün Başarı Bursu" verilir. Bu burs normal eğitim süresi boyunca verilecektir. Yıl uzaması durumunda bu burs uzayan yıllar da verilmeyecektir. Şifa Başarı Bursu; LYS sınavında ilgili puan türüne göre yerleşmiş öğrencilerden; bölümlere göre belirlenmiş başarı sıralaması üzerindeki öğrenciler, bölümlerinin %50 burslu ya da ücretli kontenjanlarını kazansalar dahi burslu statüsünde öğrenim görecektir. Şifa Başarı Bursu; Üniversitemizin Tıp Fakültesini tercih eden MF-3, puan türünde ilk 750 içinde bulunan öğrencilerin eğitim ücretinin tamamını kapsar. Ayrıca ilgili puan türünde 751-1500 arası başarı gösteren öğrenciler için, eğitim ücretinin %70'ini, 1501-3000 arasında yer alan öğrenciler için eğitim ücretinin %60'ını, 3001-5000 arasındaki öğrenciler için eğitim ücretinin %50'sini, 5001-7000 arasında bulunan öğrenciler için eğitim ücretinin %40'ını, 7001-10.000 arası sıralamada yer alan öğrenciler için eğitim ücretinin %30'unu kapsar. Diş Hekimliği Fakültesini tercih eden MF-3 puan türünde ilk 6.500'e giren öğrenciler, Sağlık Bilimleri Fakültesi Beslenme- Diyetetik ve Fizyoterapi -Rehabilitasyon Bölümlerini tercih eden MF-3 puan türünde ilk 12.500'e giren öğrenciler ile Hemşirelik Bölümünü tercih eden MF-3 puan türünde ilk 40.000'e giren öğrenciler, bölümlerinin %50 Burslu ya da Ücretli kontenjanlarını kazansalar dahi eğitim öğretim ücretinden muaf olarak burslu statüsünde öğrenim görecektir. Hemşirelik Bölümünde 40.001 ile 60.000 arasına giren öğrenciler eğitim ücretinin %50'si, 60.001 ile 80.000 arasına giren öğrenciler eğitim ücretinin %25'i oranında Şifa Başarı Bursundan faydalanacaklardır. Akademik Başarı Bursu; ÖSYM tarafından tam burslu kontenjanlara yerleştirilen öğrenciler hariç, akademik yıl içinde ders yükünün tamamına kayıtlı ve yılsonunda yıllık akademik ortalaması 3.70 ve daha yüksek olan öğrenciler izleyen akademik yılda eğitim ücretinden muaf tutulurlar. Yıllık akademik ortalaması 3.50-3,70 arası olan öğrenciler ise izleyen akademik yılda eğitim ücretinin %50'sinden muaf tutulur. Tercih Bursu; Şifa Üniversitesi lisans programlarını ilk 3 sırada tercih ederek ilgili bölüme yerleşmiş öğrencilere veya kazandığı tercih sırasının üstündeki tüm tercihleri Şifa Üniversitesi'nin bölümleri olarak Şifa Üniversitesi lisans programlarına yerleşmiş öğrenciler kesin kayıt yaptırmaları koşulu ile yerleşme sıraları ne olursa olsun eğitim öğretim ücretinin %10'unu karşılayacak kadar burs verilir. Bu burs eğitim hayatı boyunca uygulanır. Yurtlarda ücretsiz barınma imkânı kazanan öğrencilerin bursluluk durumu disiplin cezası almadığı sürece devam eder. Öğrenci yukarıda belirtilen indirim bursları ve nakdi burslardan kendisinin lehine olan sadece birinden yararlanır. Burslar karşılıksızdır. Burslu programa yerleştirilen öğrenciler Üniversite bünyesinde bölüm değiştirdikleri takdirde burs haklarını kaybederler.
- Bk. 773. Adayların bu programı tercih edebilmeleri için, YGS puan türlerinin en az birinden, 140.000 ve daha yukarı puan almış olmaları gerekmektedir. (Bu programa kendi alanında sınavsız geçiş hakkı bulunanlarda, YGS puan türlerinin en az birinden 140.000 ve daha yukarı puan almış olma şartı aranmaz.)

Bk. 774. Türk Hava Kurumu Üniversitesinde eğitim ücreti tabidir. Hava Ulaştırma Fakültesinde öğretim ücreti 27.500 TL., Havacılık ve Uzun Bilimler Fakültesi, Mühendislik Fakültesi ve İşletme Fakültesinde 17.500 TL., Ankara Havacılık Meslek Yüksekokulu ve İzmir Havacılık Meslek Yüksekokulunda 6.000 TL. ve İngilizce Hazırlık Programında 15.625 TL.'dir. Bu ücretlere %8 KDV dahil değildir. Öğretim ücretlerindeki olası yıllık artışlar, bir önceki yıla göre Tüketici Fiyatları Endeksindeki artış (TÜFE) ile sınırlı tutulacaktır. Üniversitenin Burslu programlarına yerleştirilen öğrencilere sağlanan burs, sadece öğretim ücretini kapsar. Karşılıksız olan bu burslar, İngilizce Hazırlık Programında geçirilebilecek süre dahil, öğrenci yerleştirildiği programdaki öğrenimine başarılı olarak devam ettiği sürece sağlanacaktır. Burada sözü edilen "öğretim ücreti" bursu, sadece kılavuzda "Burslu" öğrenci alınacağı belirtilen programlara yerleştirilen öğrencileri kapsamaktadır.

Sivil Hava Ulaştırma İşletmeciliği programında staj zorunluluğu bulunmaktadır. (Programlarla ilgili ayrıntılı bilgiyi tercihlerinizi yapmadan önce Üniversiteden edininiz.)

Lisans programlarına kayıt olan öğrenciler, Ankara Etimesgut Türkkuşu Kampüsü'nde öğrenim görürler. Ankara Havacılık Meslek Yüksekokulunda eğitim Ankara Pursaklar Altınova Kampüsü'nde, İzmir Havacılık Meslek Yüksekokulunda ise eğitim İzmir Selçuk Kampüsü'nde yapılacaktır.

Bk. 775. Nuh Naci Yazgan Üniversitesi'nde eğitim ücrete tabidir. 2012-2013 eğitim yılında öğrenim ücreti: Mühendislik Fakültesi, İktisadi ve İdari Bilimler Fakültesi, Güzel Sanatlar ve Tasarım Fakültesi için 15.000,00 TL'dir. Öğrenim ücretine KDV dahildir. Öğrenim ücreti banka sözleşmesinde belirtilen şekilde sekiz taksit halinde tahsil edilir. Öğrenim ücretinin kayıt sırasında peşin ödenmesi halinde %5 indirim uygulanır. Öğrenim ücreti, her akademik yıl için Mtevelli Heyetince belirlenir. Üniversiteye giriş yılını izleyen akademik yıllarda kayıtlı öğrenciler için yıllık öğrenim ücretindeki olası artış bir önceki yılın enflasyon oranını geçemez. Nuh Naci Yazgan Üniversitesi'nde eğitim dili Türkçe'dir. Yabancı dil hazırlık eğitimi yoktur. Nuh Naci Yazgan Üniversitesi'nde verilen tüm burslar karşılıksız olup, normal öğrenim süresince, öğrenim ücretini kapsar. Burslu programlara yerleştirilen öğrencilere sağlanan burs, sadece öğrenim ücretini kapsamaktadır. Bunun dışında kalan barınma, beslenme, ulaşım, kitap vb. giderler ise burs kapsamı dışındadır. Yurtta kalmak isteyen öğrenciler için modern kız ve erkek öğrenci yurtları kampus alanında mevcuttur. İsteyen tüm öğrencilerimiz yurtlarda kalabileceklerdir. Yurt odaları, bir ve iki öğrenci kalacak şekilde tasarlanmıştır. Yurtlarımızın yanındaki Öğrenci Merkezinde sabah kahvaltısı, öğlen ve akşam yemekleri çıkmaktadır. Türkiye genelinde ilk 10.000'e giren öğrencilerimize yurtlarımızda ücretsiz olarak konaklama imkânı sağlanacaktır. Özel Burs: Üniversiteye yerleştirilen ve kayıt yaptırdığı puan türüne göre Türkiye genelinde ilk 100'e girenlere aylık 1.500,00 TL, ilk 101 ve 1000 arası dereceye girenlere aylık 1.000,00 TL, ilk 1001 ve 3000 arası dereceye girenlere aylık 600,00 TL, ilk 3001 ve 6000 arası dereceye girenlere aylık 300,00 TL her yıl (8) sekiz ay süresince "Özel Burs" verilir. Özel bursun devamı için öğrencinin; yarıyıl not ortalamasının 4.00 üzerinden en az 3.00 olması, başarısız dersinin bulunmaması ve disiplin cezası almaması şarttır. Sanat, Kültür ve Spor Alanında Burs: Sanat, kültür ve spor alanında Üniversiteyi başarı ile temsil eden öğrencilere Mtevelli Heyetince belirlenen tutar ve sayıda olmak üzere Sanat, Kültür ve Spor Bursu verilir. Millî sporcu olanlara (son iki yılda millî olduklarını ilgili federasyondan belgelemek şartıyla) %100 öğrenim bursu, ayrıca dünya ve olimpiyat, Avrupa, Türkiye şampiyonu olanlara ise sırasıyla ve yılda 8 ay süreyle olmak üzere 600,00, 500,00 ve 400,00 TL aylık burs verilir. Başarı Bursu: Öğrenim süresi boyunca her akademik yarıyıl sonunda yapılacak değerlendirilmeye göre not ortalaması 4.00 üzerinden 3.50 ve üzerinde olan öğrencilere, o yarıyılı izleyen öğrenim yarıyılı için geçerli olmak üzere karşılıksız "Başarı Bursu" verilir. Bu bursun miktar ve koşulları her akademik yarıyıl için Mtevelli Heyeti'nce belirlenir. Öğrenci yukarıda belirtilen burslardan kendisinin lehine olanlardan sadece birisinden yararlanabilme imkânına sahiptir.

Bk. 776. Avrasya Üniversitesinde eğitim ücrete tabidir. 2012-2013 eğitim-öğretim döneminde eğitim ücretleri; Mühendislik ve Mimarlık Fakültesi programları için 16.000 TL, İktisadi ve İdari Bilimler Fakültesi programları için 15.000 TL, Fen-Edebiyat Fakültesi; Türk Dili ve Edebiyatı, İngiliz Dili ve Edebiyatı ile Rus Dili ve Edebiyatı programları için 15.000TL, Moleküler Biyoloji ve Genetik bölümü 19.000TL'dir. Ücretlere KDV dahildir. Takip eden her yıl için öğrenim ücreti günün ekonomik koşulları ve (TÜFE+ÜFE)/2 oranı esas alınarak belirlenir. Yıllık eğitim ücreti, güz ve bahar dönemlerinde iki eşit taksitte ödenir. Ancak, güz ve bahar döneminde yapılacak ödemeler ilan edilecek banka kredi kartı ile yapılması halinde vade farkı uygulanmadan iki eşit taksit yapılır.

Avrasya Üniversitesinin burslu programlarına yerleştirilen öğrencilere, Avrasya Üniversitesinin kendi kaynaklarından sağlanan burs sadece eğitim ücretini kapsar. Burslar öğrenci başarısına bağlı olup (Yıllık 4.00 üzerinden 2.00 not ortalamasına sağlanması koşuluyla) tüm öğrenim sürecinde devam eder. Burslar karşılıksız olup beslenme, barınma, ulaşım, kitap ile yurt dışındaki eğitim giderlerini kapsamaz. Üniversite kampüsünde bulunan kız öğrenci yurdu tek ve iki yataklı odalar biçiminde düzenlenmiş olup yurt için ulaşım sorunu yoktur. Avrasya Üniversitesi Pelitli Kampüsü Trabzon şehir merkezine 6 km mesafede olup hava alanı karşısında bulunmaktadır. Şehir merkezine ulaşım kolaylıkla sağlanmaktadır.

Bk. 777. Çift diplomaya yönelik Uluslararası Ortak Lisans Programı (UOLP), Fırat Üniversitesi ile Sam Houston State Üniversitesi tarafından ortak olarak yürütülen lisans programıdır. Programı başarıyla tamamlayan bir öğrenci, her üniversiteden bir tane olmak üzere iki ayrı diploma alır. İngilizce dil yeterlilik şartlarını sağlayamayan öğrenciler, Fırat Üniversitesi İngilizce hazırlık okulunda yoğun İngilizce eğitimi alacaklardır. (İngilizce yeterlik şartları ve hazırlık eğitimi ile ilgili ayrıntılı bilgiyi Üniversiteden edininiz.) Programın Türkiye'deki bir yıllık İngilizce Hazırlık Eğitim-Öğretim Ücreti 2.000 TL'dir. Ayrıca çift diplomaya yönelik 4(Dört) yıllık Uluslararası Ortak Lisans Programı maliyetleri, Birinci ve İkinci sınıf Fırat Üniversitesi Teknoloji Fakültesi Yazılım Mühendisliği'ndeki eğitimleri için yıllık 2.000 TL, Üçüncü ve Dördüncü sınıf Amerika Birleşik Devletleri Sam Houston State Üniversitesi'ndeki eğitimleri için ise yıllık 7000 Amerikan doları (\$) dir. Öğrenim ücretleri 2012-2013 Eğitim-Öğretim yılı için belirlenmiş olup, sonraki yıllarda öğrenim ücretlerinde meydana gelebilecek artışlar her eğitim-öğretim yılı başından önce öğrencilere ayrıca duyurulacak ve giriş yılına bakılmaksızın tüm öğrenciler o yıl için ilan edilecek yeni öğrenim ücretlerine tabi olacaklardır. Öğrencilere, Amerika Birleşik Devletleri'nde okuduğu sürece (3. ve 4. Sınıfta) Sam Houston State Üniversitesi tarafından yıllık 1000 Amerikan doları (\$) burs verilecektir. Sam Houston State Üniversitesine ödenecek ücret; öğrenim ücreti, temel harçlar ve oryantasyon programı ücretinden oluşmaktadır. Öğrencinin ABD'de bulunduğu süre boyunca sağlık sigortası yaptırmaması zorunlu olup, bunun ücreti ile birlikte, barınma, yemek, kitap-kırtasiye ve kişisel ihtiyaçları için yapacağı harcamaların, yıllık 8.000 ABD Doları civarında tutacağı tahmin edilmektedir.

Bk. 778. İstanbul Sabahattin Zaim Üniversitesinde eğitim-öğretim ücrete tabidir. 2012-2013 akademik yılında tüm lisans programları ve yabancı dil hazırlık sınıfları için öğrenim ücreti yıllık KDV dahil 15.660 TL'dir. Taksitli olarak yapılacak ödemelerde anlaşılmalı bankanın tahsilat sistemi kullanılarak 10 taksite kadar ödeme imkanı sağlanır. Öğrenim ücretinin tamamını akademik yılın başında ödeyenlere %5 indirim yapılır. Tam veya kısmi burslu lisans programına yerleştirilen öğrencilere sağlanacak burs, sadece öğrenim ücretini veya öğrenim ücreti üzerinden yapılacak indirimleri kapsar. Bunun dışında kalan barınma, beslenme, ulaşım, kitap, yurt dışında eğitim giderleri vb. burs kapsamı dışındadır. Öğrenim ücretleri her yıl Mtevelli Heyeti tarafından belirlenerek ilan edilir. Tam ve Kısmi Bursların Kesilmesi: Üniversitemizde tam ve kısmi burslar karşılıksız olup, lisans programının normal öğrenim süresince devam eder ve varsa zorunlu yabancı dil hazırlık eğitimi de kapsar. Ancak, burslu öğrencinin ağırlıklı genel not ortalaması 4.00 üzerinden 2.00 nin altına düşmesi halinde uyarılır, öğrencinin izleyen dönemde ağırlıklı genel not ortalamasını 2.00 nin üzerine çıkarmaması halinde bursu devam eder, aksi halde bursu kesilir. Tam veya kısmi bursu kesilen öğrenci daha sonraki yıllarda ağırlıklı genel not ortalamasını 2.00 nin üzerine çıkarırsa bursu tekrar bağlanır. Öğretim dili Türkçe olan lisans programlarını kazanan öğrenciler isterlerse öğrenim ücretini ödeyerek bir yıl süre ile yabancı dil hazırlık eğitimi alabilirler. a) Tercih Bursu: 2012 YGS-LYS sonucuna göre Üniversitemizin ücretli lisans programlarını ilk üç (3) tercihi arasında yapan ve bu ilk üç (3) tercihinden birine yerleştirilen öğrencilere, normal öğrenim süresince öğrenim ücreti üzerinden %20 indirim yapılır. Tercih burslarından kısmi burslu programlara yerleştirilen öğrenciler yararlanamaz. Üniversitemizin herhangi bir lisans programında okumakta iken yeniden sınava girerek ÖSYM tarafından lisans programlarımızdan birine yerleştirilen öğrenciler bu maddede belirtilen tercih bursundan yararlanamazlar. b) YGS-LYS Derece Bursu: 2012 YGS-LYS puan sıralamasında (Dil puan türleri ve Ek puan ile yerleştirilenler hariç) Türkiye genelinde dereceye giren, burslu veya ücretli lisans programlarını tercih ederek Üniversitemize ÖSYM tarafından yerleştirilen ve kesin kayıt yaptıran öğrencilere 9 ay boyunca ve aylık olarak; ilk 100'e girenlere 2500 TL, 101 ile 500 arasına 2000 TL, 501 ile 1000 arasına 1500 TL nakit burs verilir ve öğrenim ücreti üzerinden %100 indirim yapılır, 1001 ile 2000 arasına giren öğrencilere %50 indirim ve 1000 TL nakit burs verilir. 2012 Dil puan sıralamasında (Ek puan

ile yerleştirilenler hariç) Türkiye genelinde dereceye giren, burslu lisans programlarını tercih ederek Üniversitemize ÖSYM tarafından yerleştirilen ve kesin kayıt yaptıran öğrencilere 9 ay boyunca ve aylık olarak; ilk 10'a girenlere 2500 TL, 11 ile 50 arasına 1900 TL, 51 ile 100 arasına 1400 TL, 101 ile 200 arasına 1000 TL aylık nakit olarak burs verilir. YGS-LYS Derece Bursları zorunlu yabancı dil hazırlık öğretimi için bir, lisans öğretimi için dört yıldır. Daha önce herhangi bir yükseköğretim kurumundan lisans derecesi ile mezun olan öğrenciler YGS-LYS Derece Burslarından yararlanamazlar. c) Akademik Başarı Bursu: ÖSYM tarafından tam burslu lisans programlarına yerleştirilen öğrenciler hariç, bölümdeki birinci akademik yıl sonunda disiplin cezası almamış olmak ve programın ilgili yıldaki tüm derslerini almış ve bu derslerden asgari devam şartını yerine getirmiş olmak şartıyla ağırlıklı genel not ortalaması en az 3.50 ve üzeri olan ve kendi bölümündeki öğrenciler arasında ilk 5'e (beş) giren öğrencilere, izleyen akademik yılın öğrenim ücreti üzerinden %10 ile %100 arasında değişen oranlarda indirim yapılır. d) Kardeş İndirimi: Üniversitemizde birden fazla kardeşin öğrenim görmesi halinde her bir kardeşe, ödeyeceği öğrenim ücreti üzerinden %10 oranında ilave indirim yapılır. Kardeş indirimi öğrencilerin öğrenim gördüğü sürece geçerlidir. e) Yöre İndirimi: Avcılar, Bağcılar, Bahçelievler, Bakırköy, Başakşehir, Beylikdüzü, Esenyurt ve Küçükçekmece'de ikamet eden ve Üniversitemizin ücretli lisans programlarına (Kısmi burslu lisans programları hariç) ÖSYM tarafından yerleştirilen ve kesin kayıt yaptıran öğrencilere öğrenim ücreti üzerinden normal öğrenimleri süresince %10 indirim yapılır. (Yöre indirimi için öğrencilerin ÖSYM'ye bildirdikleri ikamet adresleri dikkate alınacaktır) f) Yatay Geçiş: Üniversitemizin tam veya kısmi burslu programlarına kayıtlı öğrencileri, yatay geçiş koşullarını sağladıkları takdirde, Üniversitemizin bir başka lisans programına burslu olarak yatay geçiş yapabilirler. g) Çift Anadal / Yandal: Üniversitemiz öğrencileri, çift anadal ve yandal programlarının kabul koşullarını sağladıkları takdirde, kontenjan dahilinde Üniversitemizin bir başka lisans programında normal öğrenim süresince ücretsiz olarak çift anadal ve yandal yapabilirler. h) Kurucu Vakıf Bursu: İlim Yayma Vakfı'na bağlı, Özel İrfan Koleji mezunlarından, Üniversitemizin ücretli lisans programlarına (Kısmi burslu lisans programları hariç) kayıt yaptıran öğrencilerden, bu kolejde 3 tam yıl okuyanlara %10, 6 tam yıl okuyanlara %20 ve 8 tam yıl okuyanlara normal öğrenim süresince öğrenim ücreti üzerinden %25 oranında ilave indirim yapılır. İlim Yayma Cemiyeti'nin orta öğrenim veya üniversiteye hazırlık yurtlarında 1 tam yıl barınan öğrencilere belgelendirmeleri koşulu ile ücretli lisans programlarını (Kısmi burslu lisans programları hariç) tercih ederek kazanmaları ve kayıt yaptırmaları halinde, öğrenim ücretinden normal öğrenim süresince %25 indirim yapılır. Diğer burs ve indirimlerle ilgili olarak Üniversitemizin Burs Yönergesine bakınız (Bks. www.iszu.edu.tr). Birden fazla burs ve indirim (Kurucu vakıf bursu, kardeş indirimi, nakit olarak verilen burslar ve peşin ödeme indirimi hariç) almaya hak kazanan öğrenci, yalnızca kapsam olarak en yüksek olanından ve tek bir burstan yararlanır.

Bk. 779. Bu programların eğitimi İstanbul'da, İlke Eğitim ve Sağlık Vakfı Kapadokya Meslek Yüksekokulu Sabiha Gökçen Yerleşkesinde verilecektir. Programları tercih edecek öğrencilerin, Sabiha Gökçen Uluslararası Havalimanı ve bölgedeki havacılık tesislerinde verilecek uygulama eğitimleri, staj vb. eğitim faaliyetlerine katılabilmeleri için havalimanı giriş kartı alma şartlarını taşımaları gerekmektedir. Giriş kartı alabilmek için öğrencilerin kayıtlı adresleri Adli Sicil Belgesi ibraz etmeleri ve Adli Sicil Belgesinde, Türk Ceza Kanunu'na göre zimmet, ihtilas, irtikâp, rüşvet, hırsızlık, dolandırıcılık ve sahtecilik gibi yüz kızartıcı suçlardan dolayı hüküm kaydı, 3713 sayılı Terörle Mücadele Kanunu'nda yer alan suçlardan hüküm kaydı, 5607 sayılı Kaçakçılıkla Mücadele Kanununa, 2313 Sayılı Uyuşturucu Maddelerin Murakabesi Hakkında Kanununa, 2863 Sayılı Kültür ve Tabiat Varlıklarını Koruma Kanununa ve 1567 Sayılı Türk Parasının Kıymetini Koruma Hakkında Kanununa muhalefetten hüküm kaydı bulunmaması gerekmektedir. Öğrenciler eğitimleri boyunca Sabiha Gökçen Havalimanı Giriş Kartları Yönergesinin tüm şartlarına uymakla ve kart ücretlerini karşılamakla yükümlü olacaktır. Sivil Hava Ulaştırma İşletmeciliği (İngilizce) programının eğitim ücreti bir eğitim öğretimi yılı için KDV dâhil 9.300 TL, Uçak Teknolojisi (İngilizce) programının eğitim ücreti bir eğitim öğretimi yılı için KDV dâhil 10.900 TL'dir. Hazırlık sınıfının eğitim ücreti öğrencinin yerleştirildiği programın eğitim ücreti ile aynıdır. İlk kayıttaki ücretin en az ¼'ü peşin olarak ödenir. Ücretin geri kalanı Kasım, Aralık, Ocak, Şubat, Mart, Nisan aylarında eşit taksitler halinde ödenecek olup, birinci taksit yüksekokulun banka hesabına yatırılır. Diğer taksitler kredi kartı aracılığıyla tahsil edilecektir. Ücretin tamamının peşin olarak ödenmesi durumunda indirim uygulanır: Uygulanacak indirim, yukarıda yer alan eğitim ödeme planına uygun banka tüketici kredisi faiz oranı ortalamaları baz alınarak piyasa koşullarına göre belirlenecektir. Kayıt esnasında

yüksekokulun belirlediği banka veya bankalar aracılığıyla uzun vadeli ödeme imkânları da sunulmaktadır. Kayıt olan öğrencinin eğitime devam etmemesi durumunda yıllık eğitim ücreti eksiksiz olarak tahsil edilir. Yükseköğretim giriş bursları öğrenim ücretiyle sınırlı olup zorunlu İngilizce hazırlık sınıfında geçirilecek dönemi de (bir yıl) kapsar; ancak barınma, beslenme, ulaşım, kitap, donanım ve benzeri konuları kapsamaz. Öğrenci başarılı olduğu ve disiplin cezası almadığı sürece bursu devam eder. Söz konusu burslar karşılıksızdır. İndirim ve/veya bursların en yüksek oranda olanı geçerli sayılır. Eğitim ücretleri takip eden yıllarda günün ekonomik koşullarına uygun olarak mütevellî heyeti tarafından yeniden belirlenir ve akademik yıl başlamadan ilan edilir. Ayrıca yüksekokulun "Burs ve Sosyal Yardım Yönergesi" uyarınca kısmi çalışma bursu, akademik başarı bursu, kardeş bursu, şehit ve gazi çocukları bursu gibi burslar da verilmektedir. Burslu öğrenciler söz konusu yönerge hükümlerince belirlenir.

Bk. 780. Bu programı tercih eden öğrenciler isteğe bağlı olarak, her akademik yılbaşında belirlenecek kontenjan ve şartlar dâhilinde 2. sınıf eğitimlerine İstanbul Sabiha Gökçen Yerleşkesinde devam edebileceklerdir.

Bk. 781. Bursa Teknik Üniversitesine kayıt yaptıranlar arasında, yerleştirildikleri puan türünde Türkiye sıralamasında 1-10. sırada yer alanlara 2500 TL/ay, 11-100 arasında yer alanlara 2000 TL/ay, 101-500 arası yer alanlara 1500 TL/ay, 501-1000 arasında yer alanlara 1000 TL/ay burs verilecektir. Burslar bir yıl içinde 8 ay süreyle verilir ve eğitim süresince devam etmesi için, 4 üzerinden en az 3,5 not ortalamasına sahip olmak şarttır. Azami burs süresi hazırlık sınıfı dahil 5 yıldır.

Bk. 782. Ankara Üniversitesi ile Montana State Üniversitesi (MSU) tarafından yürütülen uluslararası ortak lisans programı 4 yıl süreli olup öğrenciler 1. ve 3. yılları Ankara Üniversitesinde, 2. ve 4. yılları Montana State Üniversitesinde olmak üzere iki kez birer akademik yıl süre ile öğrenimlerinin yarısını Montana'da diğer yarısını Türkiye'de tamamlayacaklardır. 2012-2013 eğitim-öğretim yılı için bu programların akademik yıl başına öğrenim ücreti hazırlık sınıfında 6800 TL, Ankara Üniversitesinde programa devam edecek öğrenciler için 8000 TL, Montana State Üniversitesinde yaklaşık 14000 ABD Doları olup bu ücret Montana State Üniversitesinde öğretim ücreti ve temel harçlarından öğrencinin programda öngörülen dönemlerdeki oryantasyon programı ücretinden oluşmaktadır. Öğrencinin Montana'da bulunacağı süre içinde, yurt, yemek, kitap-kırtasiye ve kişisel ihtiyaçları için yapacağı harcamanın akademik yıl başına yaklaşık 15000 ABD Doları tutacağı tahmin edilmektedir.

Bk. 783. İstanbul Bilgi Üniversitesi'nin Liverpool Üniversitesi ile ortaklaşa yürüttüğü bu program 4 yıl sürelidir. Öğrenciler, öğrenimlerinin ilk 3 yılını İstanbul Bilgi Üniversitesi'nde, dördüncü yılını ise Liverpool Üniversitesi'nde tamamlayacaklardır. Bu programa katılmaya öğrenciler, öğrenimleri süresince "İstanbul Bilgi Üniversitesi-Liverpool Üniversitesi Çift Diploma Lisans Programları Eğitim ve Öğretim Yönergesi"ne tabidir. İstanbul Bilgi Üniversitesi'ndeki İngilizce Hazırlık Programı öğrenim ücreti 2012-2013 eğitim-öğretim yılı için 24.950 TL ve lisans programları için 26.850 TL'dir. Bu ücret kayıt esnasında peşin olarak ödenir. Ayrıca, taksitlendirme imkânı bulunmaktadır. Öğrenim ücretlerine %8 KDV dahil değildir. Üniversitemiz Mütevelli Heyeti'nin aldığı karara istinaden, lisans ve ön lisans programlarına kayıtlı öğrencilerin eğitim ücretlerinde yapılacak yıllık artışlar, Tüketici Fiyatları Endeksi'ndeki (TÜFE) artış oranını aşmayacaktır. Programın Liverpool Üniversitesi'nde verilecek dördüncü yıl öğrenimi için ise, öğrenciler Liverpool Üniversitesi'nin o akademik yıl için belirlenen "Denizaşırı Öğrenci" öğretim ücretini ödeyeceklerdir. Öğrencinin Liverpool Üniversitesi'nde bulunacağı süre içinde ulaşım, yurt, yemek, kitap-kırtasiye ve kişisel ihtiyaçları için yapacağı harcamanın akademik yıl başına yaklaşık 10.000 İngiliz Sterlini tutacağı tahmin edilmektedir. İstanbul Bilgi Üniversitesinden herhangi bir nedenle ilişkisi kesilen öğrencinin Liverpool Üniversitesi ile de ilişkisi kesilir. Ödemeler, burslar ve yurtlarla ilgili ayrıntılı bilgiler <http://yok.bilgi.edu.tr/2012> adresli web sitesinden öğrenilebilir.

Burslu programlara yerleştirilen öğrencilere sağlanan burs, sadece öğrenim ücretini kapsar. Burslar, İngilizce Dil Hazırlık Programında geçirilen süreyle de kapsamakta olup Liverpool Üniversitesi'nde tamamlanacak dördüncü yıl da dahildir. Burslar karşılıksızdır ancak süre bakımından sınırlandırılmıştır. Azami burs süresi İngilizce Dil Hazırlık Programı için 2 yıl, lisans programları için 6 yıldır ve burslar yaz okullarını kapsamaz. Üniversite Yönetim Kurulu tarafından haklı nedenle kayıt dondurulan hallerde, kayıt dondurma süreleri belirtilen sürelerle dahil edilmez. Burada sözü edilen imkanlar sadece kılavuzda Liverpool Üniversitesi'nde tamamlanacak dördüncü yıla ait ders yükünün bir eğitim-öğretim yılından daha uzun sürede tamamlanması durumunda öğrencinin bursu kesilir. "Tam Burslu" programa yerleştirilen öğrenciler, üniversite bünyesinde bölüm değiştirdikleri takdirde burs haklarını kaybederler.

- Bk. 784. İstanbul Teknik Üniversitesi (İTÜ) Kuzey Kıbrıs Kampusu, Kuzey Kıbrıs Türk Cumhuriyeti'nde kurulu Gazimağusa ve Yenierenköy yerleşkelerinde, İTÜ Rektörlüğü'ne, bağlı bir yapı içinde eğitim-öğretim vermektedir. Öğrenciler, İTÜ Rektörlüğü'nün belirlediği koşullarda, öğrenimlerinin bir kısmını İTÜ İstanbul kampüslerinde alabilirler. TC ve KKTC uyruklu adaylar İTÜ Kuzey Kıbrıs Kampusunun burslu ve bursuz bütün programlarına, KKTC vatandaşları kontenjanlarına ise sadece KKTC vatandaşlığına sahip olan adaylar başvurabilir. İTÜ-KKTC Eğitim Araştırma Yerleşkelerinde eğitim ücretlidir. 2012-2013 ders yılı için belirlenmiş olan yıllık öğrenim ücreti İngilizce Hazırlık Programında TC uyruklu için 8,000 TL, KKTC uyruklu için 7,200 TL'dir. Lisans programı için yıllık öğrenim ücreti TC uyruklu için 10,500 TL, KKTC uyruklu için 9,500 TL olarak belirlenmiştir. Yıllık öğrenim ücreti Güz ve Bahar dönemi kayıtlarında iki eşit taksit halinde ödenebilmektedir. Önümüzdeki yıllarda öğrenim ücretinde bir artış söz konusu olursa, eski öğrenciler için bu artış bir önceki yıla göre TL bazında KKTC Devlet Planlama Örgütü tarafından ilan edilen yıllık TÜFE oranı ile sınırlı olacaktır. Yukarıdaki ücretler, akademik takvimde belirtilen tarihlerde yatırıldığı takdirde geçerli olup, gecikmeler için ceza ödenmesi söz konusudur. Yaz Öğrenimi, burslu öğrenciler de dahil olmak üzere, ayrıca ücrete tabidir.
- Bk. 785. Bu bölüme 2012-2013 öğretim yılında yerleştirilen en yüksek puanlı ilk 5 öğrenciyeye Çelebi Hava Servisi A.Ş. tarafından burs ilkeleleri doğrultusunda 9 ay boyunca aylık 150 TL burs verilecektir.
- Bk. 786. Bu program Gediz Üniversitesi İktisadi ve İdari Bilimler Fakültesi İşletme ve Uluslararası İlişkiler Bölümü ile Leeds Metropolitan Üniversitesi İşletme ve Uluslararası İlişkiler Bölümü tarafından ortaklaşa yürütülen dört yıllık bir lisans programıdır. Bu program kapsamında öğrenciler lisans öğreniminin ilk üç yılını Gediz Üniversitesi'nde, son yılını İngiltere'de Leeds Metropolitan Üniversitesi'nde tamamlayacaktır. Leeds Metropolitan Üniversitesine 2012-2013 eğitim-öğretim yılında kayıtlı olan öğrenciler için öğrenim ücreti 6000 İngiliz Sterlini olup, bu programa bu yıl itibarıyla kayıt olacak öğrenciler 4. Yıllarında Leeds Metropolitan Üniversitesinde o yıl belirlenen öğrenim ücretini ödeyeceklerdir. Bu ücret Leeds Metropolitan Üniversitesinin öğrenim ücreti ile temel harçlarını kapsamaktadır. Öğrencilerin İngiltere'de geçireceği süre içinde yurt, yemek, kitap-kırtasiye ve kişisel ihtiyaçları için yapacağı harcamanın aylık yaklaşık 650 Sterlini tutacağı tahmin edilmektedir. Gediz üniversitesinde öğrenim ücreti ise hazırlık sınıfı için 14.000 TL, birincisi sınıf için ise 15.500 TL'dir. Gediz Üniversitesi öğrenim ücretlerinde yıllar itibarıyla TÜFE oranlarını aşmamak üzere artış yapabilecektir.
- Bk. 787. Yalova Üniversitesi ile İngiltere Leeds Metropolitan Üniversitesi arasında yürütülecek olan Uluslararası Ortak Lisans Programı (UOLP) 4 yıl süreli olup, öğrenciler ilk 3 yılını Yalova Üniversitesi'nde son yılı ise Leeds Metropolitan Üniversitesi'nde geçireceklerdir. Öğrenciler önce Yalova Üniversitesi'nde 1 yıl hazırlık programına devam edeceklerdir. Yalova Üniversitesi için yıllık öğrenim ücreti, Yalova Üniversitesi'ndeki İngilizce Hazırlık okulu için 1.500 TL, lisans programı için yıllık 3.000 TL ve İngiltere'deki eğitimleri için yaklaşık 5.800 pounddur. Bu ücret, Leeds Metropolitan Üniversitesi'nin öğrenim ücreti ve temel harçlarını öğrencinin programda öngörülen dönemlerde İngiltere'de bulunduğu süredeki zorunlu sağlık sigortası ücretini kapsamaktadır. Yalova Üniversitesi UOLP öğrencileri Türkiye'de buldukları dönemlerin ücretlerini Yalova Üniversitesi'ne uluslararası Lisans Programları çerçevesinde İngiltere'de buldukları dönemlerin ücretlerini Leeds Metropolitan Üniversitesi'ne ödeyeceklerdir. Öğrencinin İngiltere'de bulunacağı süre içinde yurt, yemek, kitap-kırtasiye ve kişisel ihtiyaçları için yapacağı harcamalar kendisine aittir. Öğrencilerin İngiltere'de geçireceği süre içinde yurt, yemek, kitap-kırtasiye ve kişisel ihtiyaçları için yapacağı harcamanın aylık yaklaşık 650 Pound tutacağı tahmin edilmektedir.
- Bk. 788. Düzce Üniversitesi Düzce Meslek Yüksekokulu (DÜDMYO) ve İngiltere'deki Hackney Community College tarafından yürütülen "Önlisans / BTECHND" diplomasına yönelik "Bilgisayar Teknolojisi" programıdır. Öğrenim ücretleri 2012-2013 eğitim-öğretim yılı için; Programın Düzce Üniversitesinde verilen bir yıllık İngilizce Hazırlık Sınıfı ücreti 4800 TL'dir. İki yıllık çift diplomaya yönelik bu programların maliyetlerinin yıllara göre dağılımları: birinci yıl DÜDMYO'daki eğitimleri için 4800 TL, ikinci yıl İngiltere'deki eğitimleri için ise 4500 İngiliz Sterlini artı Birleşik Krallık enflasyonu oranında bir artış ve Edexcel kayıt ücreti 225 İngiliz Sterlini'dir. Öğrencinin İngiltere'de bulunacağı süre içinde yurt, yemek, kitap-kırtasiye ve kişisel ihtiyaçları için yapacağı harcamalar kendisine aittir. Öğrencilerin İngiltere'de geçireceği süre içinde yurt, yemek, kitap-kırtasiye ve kişisel ihtiyaçları için yapacağı harcamanın aylık yaklaşık 650 İngiliz Sterlini tutacağı tahmin edilmektedir. DÜDMYO ve İngiltere'deki Hackney Community College tarafından yürütülen
- çift diplomaya yönelik Uluslararası Ortak Önlisans Programları iki yıl sürelidir. Birinci sınıf eğitimi DÜDMYO'da, ikinci sınıf eğitimi ise Hackney Community College'da yapılacaktır. Öğrenciler başarıyla tamamladıkları birinci yılının sonunda DÜDMYO'dan Hackney Community College'a geçiş yapacaktır. İkinci yıl için değişim en az 12 öğrenciyle yapılacaktır. Eğer gönderilecek öğrenci sayısı 12 den az olursa öğrenciler Hackney Community College'ın o yıl için belirlenen öğrenim ücretini ödeyeceklerdir.
- Bk. 789. Bu program T.C. Milli Eğitim Bakanlığı ve T.C. Plato Meslek Yüksekokulu tarafından ortaklaşa yürütülen ve karma öğretim sistemiyle verilmekte olan 2 yıllık bir ön lisans programıdır. Dersler yüz yüze ve/veya internete dayalı teknolojiler kullanılarak gerçekleştirilecektir. Programdaki dersler internet üzerinden de gerçekleştirileceğinden öğrencilerin eğitim süresi boyunca internete erişim olanağı bulunmalıdır. Öğrenciler yazılım ve internet ortamındaki eğitim-öğretim materyali için ek ücret ödemez. Bu programa yerleşen öğrencilerin yüz yüze dersleri belirtilen İdki Kız Teknik Öğretim Olgunlaşma Enstitüsü'nde yapılacaktır.
- Bk. 790. Bu programa sadece K.K.T.C. uyruklu adaylar başvurabilecektir.
- Bk. 791. Bu programa 1. tercihinden yerleşerek kayıt yaptıran öğrencilere %25, 2. tercihinden yerleşerek kayıt yaptıran öğrencilere %20 ve 3. tercihinden yerleşerek kayıt yaptıran öğrencilere %15 oranında burs verilir.
- Bk. 792. Bu programa sadece T.C. uyruklu adaylar başvurabilecektir.
- Bk. 793. Bu programa alınacak öğrencilerin iyi derecede yüzme bilmeleri, aletli dalışa engel teşkil edecek herhangi bir sağlık sorununun bulunmaması (tam teşekküllü bir hastane raporu) gerekmektedir.
- Bk. 794. Adayların bu programı tercih edebilmeleri için, YGS puan türlerinin en az birinden 140 ve daha yukarı puan almış olmaları gerekmektedir. Bu programda dersler internete dayalı olarak Açıköğretim yöntemi ile yürütülecektir. Ayrıca kayıtlarda internet üzerinden online olarak yapılacaktır. Programa kayıt yaptıran öğrencilerin internete erişimli bir kişisel bilgisayarını kullanma olanağına sahip olmaları gerekmektedir. Bu programa kayıt yaptıran öğrencilerin eğitim-öğretim hizmetleri için, e-kitap ve sınav hizmetleri karşılığında her öğretim döneminde Öğrenci Katkı Payı ücretine ilave olarak Öğretim Gideri Ödemesi ücreti alınır. Her eğitim-öğretim yılında öğrencilerin ödeyecekleri dönemlik Öğretim Gideri Ödemesi ücreti 325,00-TL olarak belirlenmiştir. Programın Güz ve Bahar Dönem Sonu Sınavları İstanbul Üniversitesi'nin kampüslerinde ve belirleyeceği sınav merkezlerinde yapılacaktır.
- Bk. 795. 2012 yılında yapılan YGS ve LYS sonucunda ortaya çıkan yerleştirme puanlarına göre 1-100 aralığındaki sıralamada yer alan ve Yıldırım Beyazıt Üniversitesi'ne (YBÜ) kesin kayıt yaptıran öğrencilere 9 ay süreyle ayda 750 TL, 101-1000 aralığındaki sıralamada yer alan ve YBÜ'ne kesin kayıt yaptıran öğrencilere 9 ay süreyle ayda 500 TL karşılıksız "YBÜ Başarı Ödülü" sağlanacaktır. "YBÜ Başarı Ödülü" İngilizce hazırlık sınıfının ilk yılını ve normal öğretim süresini kapsamaktadır. Zorunlu hazırlık sınıfı eğitimi bir yıllık akademik takvim süresinde bitiremeyen öğrenciler ile Yıllık Genel Akademik Not Ortalaması 3.00 ün altına düşen öğrencilerin takip eden dönemden itibaren "YBÜ Başarı Ödülü" kesilir. Hazırlık sınıfında başarılı olmadıkları için ödülü kesilen öğrencilerin ödülleri, Lisans programındaki eğitimlerine başladıkları tarihten itibaren buldukları yıl itibarıyla Üniversite Yönetim Kurulunca belirlenecek kriterler çerçevesinde devam ettirilecektir. Ayrıca üniversitemiz ilk üç sırada tercih eden öğrencilerimize Öğrenci Asistanlık uygulamasında öncelik tanınacaktır (Öğrenci Asistanlık ile ilgili olarak ayrıntılı bilgiyi üniversitemizden edininiz.).
- Bk. 796. Bu programa kayıt için Sualtı Hekimliği ve Hiberbarik Tıp Merkezlerinden "Birinci Sınıf Sanayi Dalgıçı olur" sağlık raporu alınması gerekmektedir. Öğrenciler kendi kişisel dalış malzemelerini (maske, palet, şnorkel, yüzerlik ceketleri-BC, regülatör, dalış elbisesi, patik, ağırlık kemeri, dalış tüpü, dalışa dayanıklı saat) ilk eğitim-öğretim dönemi sonuna kadar kendileri tamamlamakla yükümlüdür. Öğrenciler, her yıl Üniversite tarafından düzenlenecek eğitim gezilerindeki konaklama ve tekne-dalış masraflarını kendileri karşılayacaklardır. Her eğitim yılı için İşyeri Uygulama Eğitimi (staj) zorunluluğu vardır. Programa kayıt olacak öğrencilerin temel kara hareketlerini ve su hareketlerini yapabilme yeteneğine sahip olmaları şarttır. (Ayrıntılı bilgi için üniversiteye başvurunuz.).
- Bk. 797. Yabancı dil hazırlık sınıfı eğitimi Burdur'da sürdürülecektir.
- Bk. 798. Bu program KKTC Uluslararası Kıbrıs Üniversitesi (UKÜ) ile birlikte Uluslararası ortak 4 yıl süreli lisans programları kapsamında yürütülmektedir. Öğrenciler 1. ve 2. Sınıfı UKÜ'de, geriye kalan 3. ve 4. sınıfı İstanbul Marmara Üniversitesinde tamamlayacaklardır. İngilizce Hazırlık Okuluna katılması gereken öğrenciler İngilizce hazırlık sınıfını UKÜ'de tamamlayacaklardır. Öğrenciler, eğitimlerini sürdürdükleri üniversitenin öğrenim ücretlerini o üniversiteye öderler. Marmara Üniversitesinin öğrenim ücreti Bakanlar Kurulu'nca

belirlenen ikinci öğretim ücretinin sekiz katıdır. Uluslararası ortak programda, her iki Üniversitenin akademik gereklerini başarı ile yerine getiren öğrenciye, her iki Üniversitenin diplomalari ayrı ayrı düzenlenir. (KKTC Uluslararası Kıbrıs Üniversitesi ücretleri ile ilgili koşullar için Bakanız 71)

- Bk. 799. Bu program Anadolu Üniversitesi'nin ilgili Meslek Yüksekokulu ile Leeds Metropolitan Üniversitesi tarafından ortaklaşa yürütülen iki yıllık bir önlisans programıdır. Programı başarıyla tamamlayan öğrenci, biri Anadolu Üniversitesi'nin ilgili meslek yüksekokulunda düzenlenen Biyomedikal Bilimler/Bilgisayar Programcılığı/Turizm Yönetimi Önlisans Diplomalardan birini, diğeri Leeds Metropolitan Üniversitesine ait ilgili programa göre Foundation Degree Science (FDSC) (Biyomedikal Bilimler programı için) veya Ulusal Yüksek Diplomasından (HND) (Bilgisayar Programcılığı/Turizm Yönetimi programları için) biri olmak üzere iki ayrı önlisans diploması almaya hak kazanır. Bu program kapsamında öğrenciler, önlisans öğreniminin 1. akademik yılını Anadolu Üniversitesi'nde, 2. yılını İngiltere'de Leeds Metropolitan Üniversitesi'nde tamamlayacaktır. Çift diploma programlarında dersler İngilizce olarak verilecektir. Öğrencilerin öğrenime başlayabilmeleri için yeterli düzeyde İngilizce bilmeleri gerekmektedir (Yabancı dil hazırlık sınıfı ve muafiyeti için ilgili üniversiteye başvurunuz.). Öğrenim ücretleri 2012-2013 eğitim-öğretim yılı için belirlenmiş olup, önümüzdeki yıllarda öğrenim ücretlerinde meydana gelebilecek artışlar her eğitim-öğretim yılı başından önce öğrencilere ayrıca duyurulacak ve giriş yılına bakılmaksızın tüm öğrenciler o yıl için ilan edilecek yeni öğrenim ücretlerine tabi olacaklardır. Anadolu Üniversitesi Hazırlık ve Önlisans programları için yıl başına 4.000 TL; Leeds Metropolitan Üniversitesi için 6000 Pound olup, bu ücret Leeds Metropolitan Üniversitesinin öğrenim ücreti ile temel harçlarını kapsamaktadır. Öğrencilerin İngiltere'de geçireceği süre içinde yurt, yemek, kitap-kırtasiye ve kişisel ihtiyaçları için yapılacak harcamanın aylık yaklaşık 650 Pound tutacağı tahmin edilmektedir.
- Bk. 800. Bu programa kayıt olan öğrenciler Hazırlık Sınıfı eğitimlerini Yabancı Diller Yüksekokulu Doğu (Nazilli) Koordinatörlüğünde sürdürüleceklerdir.
- Bk. 801. Çift diplomaya yönelik Uluslararası Ortak Lisans Programı (UOLP), Gazi Üniversitesi ile Montana State Üniversitesi tarafından ortak olarak yürütülen lisans programıdır. Programı başarıyla tamamlayan bir öğrenci, her üniversiteden bir tane olmak üzere iki ayrı diploma alır. İngilizce dil yeterlilik şartlarından birini sağlayamayan öğrenciler, ilk altı ay Gazi Üniversitesinin, ikinci altı ay Montana State Üniversitesi'nin İngilizce hazırlık okulunda yoğun İngilizce eğitimi alacaklardır. (İngilizce yeterlik şartları ve hazırlık eğitimi ile ilgili ayrıntılı bilgiyi Üniversiteden ediniz.) Program dört yıllık olup, 1. yıl ve 3. yıl Gazi Üniversitesi Mühendislik Fakültesi İnşaat Mühendisliği Bölümü'nde (Ankara), 2. yıl ile 4. yıl Montana State Üniversitesi'nde (Bozeman) eğitim görülecektir. 2012-2013 eğitim-öğretim yılı için programın her akademik yıl başına öğrenim ücreti 15.000 TL (Gazi Üniversitesi) ile 15.000 ABD Doları (Montana State Üniversitesi) olarak belirlenmiş olup, bu ücret Montana State Üniversitesi'nin öğrenim ücreti ve temel harçlarından ve Gazi Üniversitesinin kayıt ücretinden oluşmaktadır. Öğrencinin Montana State Üniversitesi'nde bulunacağı süre içinde yurt, yemek, kitap-kırtasiye ve kişisel ihtiyaçları için yapacağı harcamanın akademik dönem başına yaklaşık 10.000 ABD Doları tutacağı tahmin edilmektedir. Yukarıda belirtilen öğrenim ücreti 2012-2013 eğitim-öğretim yılı için belirlenmiş olup, önümüzdeki yıllarda öğrenim ücretlerinde meydana gelebilecek artışlar her eğitim-öğretim yılı başından önce öğrencilere ayrıca duyurulacak ve giriş yılına bakılmaksızın tüm öğrenciler o yıl için ilan edilecek yeni öğrenim ücretlerine tabi olacaklardır.
- Bk. 802. Çift diplomaya yönelik Uluslararası Ortak Lisans Programı (UOLP), Turgut Özal Üniversitesi ile Leeds Metropolitan Üniversitesi tarafından ortak olarak yürütülen lisans programıdır. Programı başarıyla tamamlayan bir öğrenci, her üniversiteden bir tane olmak üzere iki ayrı diploma alır. Öğrenciler çift diplomaya yönelik uluslararası ortak lisans programının akademik gereklerini yerine getirmeden diplomalardan herhangi birini almaya hak kazanamazlar. (Öğretim ücretleri, İngilizce yeterlik şartları ve hazırlık eğitimi ile ilgili ayrıntılı bilgiyi Üniversiteden ediniz.)
- Bk. 803. Bu programa kayıt olmak için T.C. uyruklu olmak, reşit olmayanlar için veli göstermek, 1 Ocak 2012 tarihi itibari ile 22 yaşından gün almamış olmak, bayan adaylar; 160-180 cm boy aralığında, erkek adaylar; 170-190 cm boy aralığında olmak, boy-kilo arasında aşırı farklılık bulunmamak, vücudun görünür yerlerinde dövme, iz, yara, piercing vb. bulunmamak, dilinde kekemelik, pelteklik, tutukluk bulunmamak, taksirli trafik suçu hariç, adli sicil kaydı bulunmamak ve Sivil Havacılık Genel Müdürlüğü (SHGM)'nce yetkilendirilen havacılık tip merkezleri tarafından düzenlenmiş geçerli sağlık sertifikası sahibi olmak ve sağlık sertifikasında, kabin görevlisi olarak uçmasına engel kısıtlama bulunmadığını

belirten sağlık raporu sahibi olmak gerekmektedir. Aksi takdirde öğrencilerin kayıtları kesinlikle yapılmayacaktır.

- Bk. 804. Yüksekokulumuz, T.C. Ulaştırma, Denizcilik ve Haberleşme Bakanlığı Sivil Havacılık Genel Müdürlüğü tarafından 09.03.2011 tarihli ve TR-Balloon/01 sayılı lisans ile uçuş eğitim organizasyonu olarak Balon Hususi Pilot Lisans Eğitimi ve Balon Ticari Pilot Lisans Eğitimi vermek üzere yetkilendirilmiştir. Bu programa yerleşen öğrenciler 18 Eylül 2011 tarihli, 28058 sayılı resmi gazetede yayımlanmış olan Kapadokya Meslek Yüksekokulu Balon Pilotluğu Programı Eğitim-Öğretim ve Sınav Yönetmeliği hükümlerine tabi olacaklardır. Programı tercih edecek öğrencilerin ilgili yönetmeliği dikkatle incelemesi gerekmektedir. Programın teorik derslerinin yanında toplamda 100 saatlik balon uçuş derslerini başarıyla tamamlayan öğrenciler eğitim sonunda ticari balon pilotu CPL (B) lisansını almaya hak kazanırlar. Bu programa başvurabilmek için, I. Kayıt tarihi itibarıyla 18 yaşından küçük olmamak, II. 12.04.1991 tarihli ve 3713 sayılı Terörle Mücadele Kanununda yer alan suçlardan, 01.03.1926 tarihli ve 765 sayılı mülga Türk Ceza Kanunu, 26.09.2004 tarihli ve 5237 sayılı Türk Ceza Kanunu veya diğer kanunlar uyarınca basit veya nitelikli zimmet, irtikap, rüşvet, hırsızlık, dolandırıcılık, sahtecilik, inancı kötüye kullanma, hileli iflas gibi yüz kızartıcı suçlar ile istimal ve istihlak kaçakçılığı dışında kalan kaçakçılık suçlarından, resmi ihale ve alım satımlara fesat karıştırma, kara para aklama veya devletin şahsiyetine karşı işlenen suçlardan, devlet sırlarını açığa vurma, devletin egemenlik alametlerine ve organlarının saygınlığına karşı suçlardan, devletin güvenliğine karşı suçlardan, anayasal düzene ve bu düzenin işleyişine karşı suçlardan, milli savunmaya karşı suçlardan, devlet sırlarına karşı suçlar ile casusluk, yabancı devletlerle olan ilişkilere karşı suçlardan, 765 sayılı mülga Türk Ceza Kanununun 384 üncü maddesinde yer alan nakliye ve muhabere vasıtaları aleyhindeki suçlar ve 5237 sayılı Türk Ceza Kanununun 223 üncü maddesinde yer alan ulaşım araçlarının kaçırılması veya alkonulması suçlarından veya 10.7.1953 tarihli ve 6136 sayılı Ateşli Silahlar ve Bıçaklar ile Diğer Aletler Hakkındaki Kanuna muhalefetten hüküm giymemiş olmak, III. T.C. Ulaştırma, Denizcilik ve Haberleşme Bakanlığı Sivil Havacılık Genel Müdürlüğü tarafından yetkilendirilmiş sağlık kuruluşlarından 1. veya 2. sınıf sağlık raporuna sahip olmak gereklidir. Eğitim SHGM tarafından yayımlanan Balon Pilotluğu Lisanslandırma Esasları Talimatı (SHT – 1 E ve revizyonları) uyarınca yapılacak olup öğrenciler eğitim başlangıcından itibaren bu talimat hükümlerine tabi olacaklardır. Eğitim ücretlidir. Balon Pilotluğu programı için eğitim ücreti iki yıl için toplam KDV dâhil 28.000 TL'dir. Eğitim ücreti birinci yıl 16.000 TL, ikinci yıl için 12.000 TL olarak tahsil edilir. İlk kayıta ilgili yıla ait ücretin tamamı peşin olarak ödenir. Kayıt esnasında yüksekokulun belirlediği banka veya bankalar aracılığıyla uzun vadeli ödeme imkânları da sunulmaktadır. Kayıt olan öğrencinin eğitime devam etmemesi durumunda yıllık eğitim ücreti eksiksiz olarak tahsil edilecektir. Normal eğitim süresinde öğrenimini tamamlayamamış öğrenciler her yıl mütevelli heyetinin ders saat/kredisi için belirleyeceği ücreti ödemekle yükümlü olacaklardır. Yüksekokulun ÖSYS kılavuzu ile ilan ettiği kontenjanlara verdiği giriş bursları öğrenim ücretiyle sınırlı olup barınma, beslenme, ulaşım, kitap, donanım ve benzeri konuları kapsamaz. Programda giriş bursu hariç burs veya indirim uygulaması bulunmamaktadır. Öğrenci başarılı olduğu ve disiplin cezası almadığı sürece bursu devam eder. Söz konusu burs karşılıksızdır. Bursluluk koşulları Meslek Yüksekokulu "Burs ve Sosyal Yardım Yönergesi" hükümlerince belirlenir.
- Bk. 805. Eğitim Kurucaşile İlçesinde sürdürülecektir.
- Bk. 806. Eğitim Ulus İlçesinde sürdürülecektir.
- Bk. 807. Bazı dersler Toros Eğitim Merkezinde yapılacaktır.
- Bk. 808. Bursa Orhangazi Üniversitesi'nde yıllık eğitim ücreti, 2012-2013 ders yılında bütün bölüm ve programlar için 16.000,00 TL tutarındadır. Bu ücrete %8 KDV dahildir. Eğitim ücretinin ilk yarısı üniversiteye kayıt sırasında, ikinci yarısı ise ikinci yarılı başında, ders kayıtlarından önce ödenir. Bursa Orhangazi Üniversitesi, kayıtlı öğrenciler için sonraki yıllarda eğitim ücretinde yapılacak yıllık artışları, bir önceki yıla göre Tüketici Fiyatları Endeksindeki (TÜFE) artış ile sınırlı tutmayı taahhüt etmektedir. Üniversitenin burslu programlarına yerleştirilen öğrencilere sağlanan burslar eğitim ücretini kapsar. Tam burslu olarak yerleştirilen öğrencilerden, 0,12 OBP katsayılı başarı sıralaması, yerleştirilmiş olduğu MF-4 ve TM-1-2 puan türlerinde; 1-100 arasında olanların bursu üniversiteye kayıt sırasında doğrudan "Kapsamlı Burs"a yükseltilir. Kapsamlı Burs'un içeriğinde Tam Burs'a ek olarak 2.000,00 TL tutarında aylık katkı bursu (yıld 10 ay boyunca) ve ücretsiz barınma imkanı, 101-1000 arasında olanların bursu üniversiteye kayıt sırasında doğrudan "Kapsamlı Burs"a yükseltilir. Kapsamlı Burs'un içeriğinde Tam Burs'a ek olarak 1.500,00 TL tutarında aylık katkı bursu (yıld 10 ay boyunca) ve ücretsiz barınma imkanı, 1001-2000 arasında olanların bursu üniversiteye kayıt sırasında doğrudan "Kapsamlı

Burs'a yükseltir. Kapsamlı Burs'un içeriğinde Tam Burs'a ek olarak 1.000,00 TL tutarında aylık katkı bursu (yılıda 10 ay boyunca) ve ücretsiz barınma imkanı, 2001-5000 arasında olanlara ücretsiz barınma imkanı vardır.

Burslardan yararlanma süresi İngilizce Hazırlık Programı'nda azami 1 yıl, lisans programında azami 4 yıl olmak üzere toplam 5 yıldır. Bursa Orhangazi Üniversitesi öğrencinin derslere devam etmesi koşuluyla söz konusu bursların bu süre zarfında hiçbir şekilde kesilmeyeceğini, not ortalaması veya sınıf-ders geçme gibi konulardan etkilenmeyeceğini taahhüt etmektedir.

Bursa Orhangazi Üniversitesi yurtlarında (Sabah ve akşam yemekleri dahil) 2012-2013 ders yılında geçerli yurt ücretleri (% 8 KDV dahil), her bir yıl için şöyledir: 1 kişilik oda 8.500,00 TL, 2 kişilik odada kişi başı 6.500,00 TL, 3 kişilik odada kişi başı 5.500,00 TL, 4 kişilik odada kişi başı 4.500,00 TL'dir.

- Bk. 809. Canik Başarı Üniversitesi'nde 2012-2013 eğitim-öğretim ücreti tüm bölümler için KDV dâhil yıllık 15.850 TL, hazırlık sınıfları için KDV dahil 12.850 TL olup Eylül-haziran ayları arasında banka sözleşmesinde belirtilen şekilde (10) on taksit halinde tahsil edilir. Peşin ödemelerde %5 indirim yapılır. Eğitim-öğretim ücreti her yıl için Mütevelli Heyet tarafından yeniden belirlenip, akademik yıl başlamadan ilan edilir. Sonraki yıllarda ücretlere yapılacak artışlar, bir önceki yılın enflasyon ((TÜFE + ÜFE) / 2) oranını geçemez. 2012-2013'de kaydolan öğrenciler için eğitim-öğretim yılı ücreti 4 yıl sabittir. Burslu programlara yerleştirilen öğrencilere sağlanan burs zorunlu yabancı dil sınıfı için bir yıl, normal öğrenim süresi için ise dört akademik yılı kapsar. Üniversitemizin burslu programlarına yerleştirilen öğrencilere sağlanan burs; disiplin cezası alınmadığı sürece, not ortalaması veya sınıf-ders geçme gibi konulardan etkilenmeyeceğini taahhüt etmektedir. Bu burslar (eğitim bursu) zorunlu yabancı dil sınıfında geçirilebilecek süre de dahil olmak üzere tüm öğrenim süresi için geçerlidir. Yaz öğretimi ücreti, barınma, beslenme, ulaşım, kitap vb. konular eğitim bursu kapsamı dışındadır. Tercih Bursu: İlk üç tercihinde tam ücretle yerleşen öğrencilerin eğitim-öğretim ücretlerine, mezun oluncaya kadar her yıl %10 oranında ek indirim imkânı sağlar. LYS Başarı Bursu: LYS yerleştirme sıralamasında ek puan ve ek başarı sırasıyla derece yapanlar hariç, kayıt yaptırdığı puan türüne göre; 1-100 arasına aylık 2.000 TL, 101-500 arasına aylık 1.000 TL, 501-1000 arasına aylık 800 TL, 1001-2000 arasına aylık 750 TL, 2001-5000 arasına aylık 500 TL, 5001-8000 arasına aylık 300 TL, 8001-15000 arasına aylık 250 TL LYS başarı bursu verilir. Her yarıyıl 4 ay boyunca ödenir. LYS başarı bursunun devamı için; her yarıyıl genel not ortalamasının 4,00 üzerinden en az 2,70 olması, başarısız ve devamsızlıktan kalan dersinin bulunmaması ve disiplin cezası almaması gerekmektedir. Üniversiteye ilk girişte sağlanan bursların tamamı karşılıksız olup; zorunlu yabancı dil hazırlık sınıfı için azami bir yılı ve normal öğrenim süresi olan dört akademik yılı kapsar. Yurt İndirimi: 2012-2013 Akademik Yılı için Yurt Ücreti toplam 4,000 TL'dir. Yurt ücretleri 10 taksit olarak tahsil edilmektedir. LYS de ek puan hariç ilk 5.000 de olan öğrencilerimize yurtlarımız ücretsiz, 5001-15.000'de olanlara ise %50 oranında yurt indirimi uygulanmaktadır. Yurtlarımızda sabah kahvaltısı ve akşam yemeği çıkmakta olup yurt ücretine dahildir. Akademik Başarı Bursu: Zorunlu İngilizce Hazırlık Programı hariç, her akademik yılın sonunda yapılacak olan değerlendirmeye göre başarılı bulunan öğrencilerin eğitim-öğretim ücretlerinde, bir sonraki yıl için geçerli olmak üzere Mütevelli Heyetin belirleyeceği oranlarda muafiyet imkânı sağlar.

- Bk. 810. Uluslararası Antalya Üniversitesi'nde eğitim ücrete tabidir. 2012-2013 eğitim-öğretim yılında eğitim ücreti; İngilizce Hazırlık Programı, İktisadi ve İdari Bilimler Fakültesi, Mühendislik Fakültesi (İnşaat Mühendisliği 25.000 TL) ve Turizm Fakültesi bölümleri için 22.000 TL, Hukuk Fakültesi için 27.000 TL'dir. Bu ücretlere KDV dahildir. Burslu programlara yerleştirilen öğrencilere sağlanan burs, sadece öğretim ücretini kapsamaktadır. Karşılıksız olan bu burs zorunlu Hazırlık Sınıfında geçecek süre haricinde lisans programlarında 6 yıl süresince devam eder. Uluslararası Antalya Üniversitesi'nde burslu programlara yerleşme dışında aşağıda belirtilen indirim ve destek bursları verilmektedir. Bu burslar Hazırlık Sınıfında geçecek süreyi de kapsar. Öğrenci, birden fazla burs ve indirim kapsamına girerse sadece birisinden ve en yüksek olanından yararlanır. a) 2012-ÖSYS sonucuna göre Uluslararası Antalya Üniversitesi lisans programlarına yerleştirilen öğrencilerden puan türüne ve yerleşme başarı sırasına göre (ek puan hariç) aşağıda belirtilen sıralama aralığına girenlere öğretim ücreti indirimi, her yıl 9 ay boyunca aylık nakit desteği verilir: LYS puan türlerinde • ilk 100'e girenlere %100 öğretim ücreti indirimi ve aylık 2000 TL, • ilk 500'e girenlere %100 öğretim ücreti indirimi ve aylık 1500 TL, • ilk 1000'e girenlere %100 öğretim ücreti indirimi ve 1000 TL, • 1001-3000 arasına girenlere %100 öğretim ücreti indirimi ve 750 TL, Bu burs azami öğrenim süresince devam eder. Ancak, verilen nakit desteği

2547 sayılı Kanun da öngörülen normal öğrenim süresi ile sınırlıdır. b)Uluslararası Bakalorya (IB) öğrencilerine diploma notu; 45 olanlara %100, 40-44 arasında olanlara %75, 33-39 arasında olanlara %40, 24-32 arasında olanlara %15 oranında öğretim ücreti indirimi, c)Her akademik yıl sonunda, lisans ve ön lisans programlarında, en az iki yarıyıl öğrenim görmüş ve Genel Ağırlıklı Not Ortalamasını 4.00 üzerinden 3.50 ve üstüne çıkaran her öğrenciye Mütevelli Heyetince akademik yılın başında ilan edilen kriterlere göre, o yılı izleyen öğretim yılı ücretinden %10 ile %100 arasında öğretim ücreti indirimi sağlanır.

- Bk. 811. Üsküdar Üniversitesi'nde öğretim ücrete tabidir. 2012-2013 yılında yıllık alınacak öğretim ücretleri; Mühendislik ve Doğa Bilimleri Fakültesi: 24.000 –TL, İnsan ve Toplum Bilimleri Fakültesi: 24.000 –TL, Sağlık Bilimleri Fakültesi: 18.000.-TL, Sağlık Hizmetleri Meslek Yüksekokulu: 12.000 –TL. Ön lisans ve Lisans Programlarının İngilizce Hazırlık Sınıfı Öğretim ücreti 20.000 –TL'dir. İlk kayıta ücretin %25'i peşin olarak ödenir, ücretin geri kalanı Ekim-Kasım-Aralık-Ocak-Şubat-Mart-Nisan-Mayıs aylarında eşit taksitlerle ödenmek üzere taahhüt edilir. Peşin ödemelerde %5 indirim yapılır. Bu ücretlere KDV (% 8) dahil değildir. Üsküdar Üniversitesi'nde ücret artışı; ilgili öğretim yılında gerçekleştirilecek olan TEFE ile TÜFE'nin toplamının yarısını geçmeyecek şekilde Üniversite Mütevelli Heyet kararıyla artırılır.

Üsküdar Üniversitesi'nin Burslu programlarına yerleştirilen öğrencilere sağlanan burs sadece eğitim-öğretim ücretini kapsamaktadır. Burslar öğrencinin üniversitede öğrencilik haklarından yararlandığı sürece kesilmez. ÖSYS sonuçlarına göre Üsküdar Üniversitesi tam ücretli lisans ve ön lisans programlarına kayıt yaptıran öğrencilerin eğitim-öğretim ücretleri; Üniversitemiz bölümlerinden birini ilk tercih olarak yazanlara % 25, ikinci tercih olarak yazanlara % 15; üçüncü, dördüncü ve beşinci tercih olarak yazanlara % 10 indirilir. Üsküdar Üniversitesi'nin lisans programlarına ÖSYS sonuçlarına göre; ilk 1000 içerisinde kayıt yaptıran öğrencilere; lisans eğitimi ve başarılarına katkı olarak akademik yıl süresince aylık 500 TL burs verilir. Genel Not Ortalaması (GNO) yüksek öğrencilere başvuruları halinde özel başarı bursu verilebilir, burs oranı artırılabilir. Başarı bursu konusunda mütevelli heyeti yetkilidir. Üsküdar Üniversitesi'nde tam ücretli programlarda öğrenim görmekte olan kardeşlerden her birine % 10 oranında eğitim-öğretim ücretinden indirim verilir. Üsküdar Üniversitesi'nin tüm tam ücretli ön lisans ve lisans programlarına kesin kayıt yaptıran; Türk Silahlı Kuvvetleri, Emniyet Teşkilatı, Sağlık Bakanlığı, Aile ve Sosyal Politikalar Bakanlığı, Üniversite ve Milli Eğitim Mensuplarının çocuklarına eğitim-öğretim ücretinde % 10 oranında, Aile ve Sosyal Politikalar Bakanlığı yurtlarında yetişenler, İlköğretim döneminde annesiz babasız büyüyenler (yetim) ile Şehit ve Gazi çocuklarına % 50 indirim verilir. Üsküdar Üniversitesi'nin tam ücretli programlarına kayıt yaptıran öğrencilerden; Milli sporcu belgesini ibraz edenlere % 25, spor dallarından birinde profesyonel liglerde oynayan sporculara % 20, Ulusal müsabakalarda ferdi spor dallarında son üç yıl içinde ilk üç dereceye giren sporculara % 15 oranında eğitim-öğretim ücreti indirimi verilir. Bu öğrenciler kendi alanları ile ilgili her türlü faaliyetlerinde Üsküdar Üniversitesi'ni temsil ederler. Bilim, Sanat, Din ve Kültür alanlarında uluslararası platformda başarı kazanmış tam ücretli yerleşen öğrencilere eğitim-öğretim ücretinden % 20, ulusal alanda başarı kazanmış öğrencilere eğitim-öğretim ücretinden % 10 indirim verilir. Bu öğrenciler kendi alanları ile ilgili her türlü faaliyetlerinde Üsküdar Üniversitesi'ni temsil ederler. Üsküdar Üniversitesinin tam ücretli lisans programlarına kayıt yaptıran öğrencilerden Uluslararası Bakalorya diploma notu 32 ve üzeri olanlara %25 oranında eğitim-öğretim ücretinden indirim verilir. TÜBİTAK'ça tespit edilen uluslararası yarışmalarda altın, gümüş ve bronz madalya alan ve ödül aldıkları alandaki tam burslu bölüm ve programlarımıza kayıt yaptıran öğrencilere eğitim-öğretim dönemlerinde aylık 300 TL burs verilir. Her akademik yıl sonunda, lisans ve ön lisans programlarında, en az iki yarıyıl Öğrenim görmüş ve genel not ortalaması 3,00 ve üzeri olan öğrencilere izleyen yılın eğitim-öğretim ücretinden başarı derecesine göre 3.90-4.00 % 90, 3.80-3.89 % 70, 3.70-3.79 % 50, 3.50-3.69 % 30, 3.00-3.49 %10 indirim verilir. Üniversitemin kadrolu çalışanlarının çocuklarına eğitim-öğretim ücreti üzerinden %50 indirim verilir. Üsküdar Üniversitesi'nde öğrenimine devam etmekte iken önceden öngörülmeden nedenlerle ödeme güçlüğüne düşen ve bu durumu belgelendiren öğrencilere burs komisyonunun uygun görmesi halinde Mütevelli Heyeti Kararıyla akademik yıl boyunca öğle yemeği bursu ve yol ücreti bursu verilir. Takip eden yıllarda bu burslardan yararlanmak isteyen öğrencilerin istenen belgelerle tekrar başvuru yapmaları gerekir. Üsküdar Üniversitesi'nin (ön lisans veya lisans) herhangi bir programından mezun olup (yeniden) Üsküdar Üniversitesi programlarına yerleştirilen öğrencilere öğretim ücretinden %20 oranında indirim verilir. Öğrenciler, üniversitemiz burslarından/indirimlerinden sadece birinden yararlanabilirler. ÖSYM

- tarafından burslu yerleştirilen ve kayıt yaptıran öğrencilerin bursları normal öğrenim süresince devam eder.
- Bk. 812. TED Üniversitesi'nde (TEDÜ) eğitim-öğretim ücreti tabidir. 2012-2013 akademik yılında tüm programlar için öğrenim ücreti 20.500 TL'dir. Bu ücrete %8 KDV dahil değildir. Öğrenim ücreti iki eşit taksitte Güz ve Bahar yarıyılı başlarında ödenir. TED Üniversitesi TED'in burs geleneği doğrultusunda tüm öğrencilerini burslu almaktadır. Tam Burs ile yerleşen öğrencilere ücretsiz yurt imkanı sağlanır. Öğrenciler, derslere kayıtlı olarak öğrenimine devam ettiği ve disiplin cezası almadığı takdirde, üniversiteye ilk girişte sağlanan burslar normal öğrenim süresince kesintisiz devam eder. Normal öğrenim süresi öğrenimine İngilizce Dil Okulu'nda başlayan öğrenciler için 5 yıl, doğrudan birinci sınıfa başlayan öğrenciler için ise 4 yıldır; sadece bir yarıyılı uzatma imkanı vardır ve bu imkan hazırlık veya 4. sınıfta kullanılabilir. Akademik başarısızlığa bağlı olarak herhangi bir burs kaybı yaşanmaz; programlar arası yatay geçiş bursun devamını etkilemez. Burslu öğrencilerden, bursları oranında yek öğretimi ücreti alınmaz. İhtiyacını belgeleyen öğrenciler için yemek ve kitap bursu vardır. Ayrıca, eğitim süresince başarı ve çalışma bursları mevcuttur; ayrıntılar web sitesinden öğrenilebilir. TED Yükseköğrenim Vakfı tarafından TEDÜ Eğitim Fakültesi öğrencileri için toplam 20 adet ihtiyaç bursu %50 programlara yerleşen ve kayıt yaptıran öğrencilere verilmek üzere ayrılmıştır. Uluslararası Bakalorya (IB) diploma notu 32-37; veya Fransız Bakalorya diploma notu 14-16 olan ve TED Üniversitesi'nin %50 burslu lisans programlarına yerleşen öğrencilerin İngilizce Hazırlık Programı ve lisans öğrenimi süresince bursları %75 oranına çıkarılır; IB diploma notu 38 ve yukarı; veya Fransız Bakalorya diploma notu 17 ve yukarı olan ve TEDÜ'nün %50 burslu lisans programlarına yerleşen öğrencilerin İngilizce Hazırlık Programı ve lisans öğrenimi süresince bursları %100 oranına çıkarılır. Üniversitenin anlaşmalı yurdunda kalmak isteyenler için 2012-2013 akademik yılında ücret kişi başına 6.750 TL ile 8.900 TL arasında olup peşin veya vade farkıyla 9 taksitte ödenir. TED Üniversitesi programlara değil fakültele öğrenci olarak öğrencilerin tercihlerini birinci sınıf tecrübesinden sonra yapmalarına imkan sağlayacaktır. Mühendislik Programları: Bilgisayar Mühendisliği, Elektrik-Elektronik Mühendisliği, Endüstri Mühendisliği lisans derecelerini; Mimarlık programı Mimarlık lisans derecesini; İktisadi ve İdari Bilimler Programları: Ekonomi, İşletme, Uluslararası İlişkiler lisans derecelerini; Öğretmenlik Programları Sınıf Öğretmenliği, Okul Öncesi Öğretmenliği, Rehberlik ve Psikolojik Danışmanlık lisans derecelerini kapsar. Öğrencilerden, yerleştirildikleri programa kayıt yaptırırken ilgi duydukları lisans diploma programını belirtmeleri istenecektir. Esas öğrenim görmek istenen lisans diploma programı ise ikinci sınıfın başında öğrencilerin tercihleri doğrultusunda kesinleştirilecektir. Bu tercihlerde TEDÜ hiçbir kısıt koymaz. Ancak, ÖSYM tarafından yapılan merkezi sınavla bir puan türü ile ortak programlara yerleştirilen öğrencinin ortak eğitimi başarı ile tamamladıktan sonra, aynı yükseköğretim kurumu içinde farklı puan türü ile öğrenci kabul eden diploma programlarına geçişleri, Yükseköğretim Kurumlarında Önlisans ve Lisans Düzeyindeki Programlar Arasında Geçiş, Çift Anadal, Yan Dal ile Kurumlararası Kredi Transferi Yapılması Esaslarına İlişkin Yönetmeliğinin kurum içi yatay geçiş hükümlerine göre yapılır.
- Bk. 813. Bülent Ecevit Üniversitesi programlarına kayıt yaptıran öğrenciler İngilizce hazırlık eğitimlerini, kayıt sırasında müracaat etmeleri ve belirlenecek bedeli ödemek şartıyla Uluslararası Saraybosna Üniversitesinde tamamlayabileceklerdir.
- Bk. 814. Hazırlıklar tamamlanıncaya kadar öğrenciler eğitimlerine Erciyes Üniversitesi Hukuk Fakültesinde devam edeceklerdir. Hazırlıklar tamamlandıktan sonra Yükseköğretim Kurulu kararı ile öğrenciler İnönü Hukuk Fakültesinde eğitime devam edeceklerdir.
- Bk. 815. Teknik bilgi, beceri ve uygulama gerektiren mesleki derslerde en az %30 uygulamalı yüzyüze eğitim yapılır.
- Bk. 816. Bu programı tercih eden ve ÖSYM tarafından belirlenen puan sıralamasında ilk 5 sırada yerleşen öğrencilere Tavas Ticaret Odası tarafından eğitim yapılan 8 ay boyunca aylık 100 TL, bu programı tercih edecek tüm öğrencilere ise Turkuaz Tekstil A.Ş. tarafından eğitim yapılan 8 ay boyunca aylık 100 TL karşılıksız burs verilecektir.
- Bk. 817. 2012-2013 eğitim-öğretim yılında Necmettin Erbakan Üniversitesine yerleşerek kayıt yaptıran öğrencilerin giriş puanı esas alınarak, her fakülteye en yüksek puanla yerleşen ilk üç öğrenciye; asgari ücretin %50'sinden az olmamak üzere Üniversitenin Yönetim Kurulunca belirlenecek miktarda başarı bursu verilecektir.
- Bk. 818. Bu programa en yüksek puanla kayıt yaptıran ilk beş öğrenciye; Uşak Üniversitesindeki eğitimleri süresince başarı bursu verilecektir. Bursla ilgili esaslar Üniversite tarafından belirlenir. Ayrıntılı bilgiye Üniversitenin internet sayfasından ulaşılabilir.
- Bk. 819. Bir yıl süreli zorunlu Gürcüce Hazırlık Programı uygulanır. Bu süre öğretim süresi sütununda gösterilen yıllara dahil değildir. Gürcüce yeterlik sınavını başarıyla tamamlayanlar doğrudan birinci sınıfa alınırlar.
- Bk. 820. Bu programa kayıt yaptıran öğrenciler eğer isterlerse Western Michigan University ile yapılan anlaşma gereği 3. ve 4. sınıfları bu üniversitede tamamlayabilecekler ve başarılı olmaları durumunda da hem Anadolu Üniversitesi'nden hem de Western Michigan University'den diploma alma imkânına sahip olabileceklerdir. Western Michigan University'de 3. ve 4. sınıfı tamamlamak isteyen öğrenciler bu üniversiteye gidebilmek için gerekli İngilizce düzeyini sağlamaları gerekir (İngilizce düzeyi ile ilgili ayrıntılı bilgiyi Üniversiteden edininiz.). Western Michigan University'de eğitim ücrete tabidir ve 2011-2012 akademik yılı için bu ücret 12.500 ABD Doları olarak belirlenmiştir. Bu üniversitenin 2012-2013 öğretim yılı ücretleri henüz kesinleşmemiş olup az miktarda artış gösterebilecektir. Ayrıca, öğrencilerin Western Michigan University'de bulunacakları süre içinde yurt, yemek, kitap-kırtasiye ve kişisel ihtiyaçları için yapacakları harcamanın akademik yıl başına yaklaşık 13.500 – 15.000 ABD Doları tutacağı tahmin edilmektedir.

Tablo 5

Özel Yetenek Sınavı Sonuçlarına Göre Öğrenci Alan Yükseköğretim Programları

Adaylara yardımcı olmak üzere 2012-2013 ders yılında Yükseköğretime Geçiş Sınavı (YGS) ve/veya Özel Yetenek Sınavı sonuçlarına göre öğrenci alınması düşünülen yükseköğretim programları aşağıdaki tabloda gösterilmiştir. Bu programlarla ilgili olarak uygulanacak işlemler ve gerekli koşullar ilgili yükseköğretim kurumlarınca önkayıt sırasında adaylara duyurulacaktır. Bu programlardan bazıları özel yetenek sınavı yapmaksızın sadece YGS puanına göre öğrenci alabilmektedir. Programlarla ilgili bazı özel koşul ve açıklamalar, programın yanında (Bk. 1), (Bk. 2) vb. şeklinde gösterilmiştir. Bu koşulların neleri içerdiği, bu tablonun sonunda "TABLO 5'TE YER ALAN YÜKSEKÖĞRETİM PROGRAMLARININ KOŞUL VE AÇIKLAMALARI" başlığı altında, numara sırasına göre açıklanmaktadır. **Adaylar, öğretim sırasında ödenecek olan ücretler, harçlar, burslar, hazırlık eğitimi, programın öğretim dili vb. bilgileri ilgili yükseköğretim kurumlarından edinmelidirler.**

Merkezi yerleştirme sistemiyle herhangi bir yükseköğretim programına kayıt hakkı kazanmış olan adaylar da bu tabloda gösterilen programlara başvurabilirler. Bu tabloda yer alan programlara YGS ve/veya Özel Yetenek Sınavı sonuçlarına göre öğrenci alınırken ortaöğretimdeki başarıları da Yükseköğretim Kurulunca belirlenecek yöntemle göz önünde tutulacaktır.

PROGRAMIN KODU VE ADI	Kon-ten-jan	PROGRAMIN KODU VE ADI	Kon-ten-jan	PROGRAMIN KODU VE ADI	Kon-ten-jan
ABANT İZZET BAYSAL ÜNİVERSİTESİ (BOLU) Beden Eğitimi ve Spor Yüksekokulu		100790055 Spor Yöneticiliği	30	101190137 Kompozisyon (Bestecilik)	5
100190016 Antrenörlük Eğitimi	30	Güzel Sanatlar Fakültesi		101190128 Kontrabas	3
100190025 Beden Eğitimi ve Spor Öğretmenliği	30	100790064 Fotoğraf	15	101190058 Modern Dans	15
100190034 Spor Yöneticiliği	30	100790073 Grafik	25	101190085 Piyano	5
Eğitim Fakültesi		100790249 Hali, Kılımlı ve Eski Kumaş Desenleri	15	101190076 Şan	15
100190052 Müzik Öğretmenliği	30	100790082 Heykel	15	101190101 Viyola	3
100190061 Resim-İş Öğretmenliği	40	100790107 Müzik	25	101190119 Viyolonsel	3
Güzel Sanatlar Fakültesi		100790116 Resim	25	Dil ve Tarih Coğrafya Fakültesi	
100190097 Resim	25	100790188 Resim (İÖ) (Bk.2)	25	101190067 Tiyatro	25
100190088 Seramik	25	100790125 Seramik	20	ARDAHAN ÜNİVERSİTESİ	
ADIYAMAN ÜNİVERSİTESİ		AKSARAY ÜNİVERSİTESİ		Beden Eğitimi ve Spor Yüksekokulu	
Devlet Konservatuvarı		Beden Eğitimi ve Spor Yüksekokulu		101290012 Beden Eğitimi ve Spor Öğretmenliği	40
100290024 Koro	24	100890018 Antrenörlük Eğitimi	50	ATATÜRK ÜNİVERSİTESİ (ERZURUM)	
ADNAN MENDERES ÜNİVERSİTESİ (AYDIN)		100890036 Antrenörlük Eğitimi (İÖ) (Bk.2)	50	Beden Eğitimi ve Spor Yüksekokulu	
Beden Eğitimi ve Spor Yüksekokulu		100890027 Beden Eğitimi ve Spor Öğretmenliği	40	101490019 Antrenörlük Eğitimi	40
100390014 Antrenörlük Eğitimi	50	AMASYA ÜNİVERSİTESİ		101490204 Antrenörlük Eğitimi (İÖ) (Bk.2)	40
100390023 Antrenörlük Eğitimi (İÖ) (Bk.2)	50	Eğitim Fakültesi		101490028 Beden Eğitimi ve Spor Öğretmenliği	40
100390032 Beden Eğitimi ve Spor Öğretmenliği	50	100990017 Beden Eğitimi ve Spor Öğretmenliği	40	101490188 Rekreasyon	40
100390041 Rekreasyon	30	ANADOLU ÜNİVERSİTESİ (ESKİŞEHİR)		101490222 Rekreasyon (İÖ) (Bk.2)	40
100390059 Rekreasyon (İÖ) (Bk.2)	30	Açıköğretim Fakültesi (Bati Avrupa)		101490037 Spor Yöneticiliği	40
Devlet Konservatuvarı		101090014 Bilgi Yönetimi (Uzaktan Eğitim) (Önlisans) (Bk.4,16)	100	101490213 Spor Yöneticiliği (İÖ) (Bk.2)	40
100390095 Piyano	5	101090023 Dış Ticaret (Önlisans) (Bk.3,12)		Güzel Sanatlar Fakültesi	
100390102 Yaylı Çalgılar	10	101090341 Halkla İlişkiler ve Tanıtım (Önlisans) (Bk.3,12)		101490046 Geleceksel Türk El Sanatları	40
Eğitim Fakültesi		101090368 İlahiyat (Önlisans) (Bk.4,5,12)	500	101490055 Grafik	20
100390077 Müzik Öğretmenliği	30	101090386 Sosyoloji (Bk.4,12)	500	101490064 Heykel	15
100390086 Resim-İş Öğretmenliği	40	101090041 Turizm ve Otel İşl. (Önlisans) (Bk.3,12)		101490073 Müzik Bilimleri	30
AFYON KOCATEPE ÜNİVERSİTESİ (AFYONKARAHİSAR)		101090377 Türk Dili ve Edebiyatı (Bk.4,12)	500	101490197 Müzik Bilimleri (İÖ) (Bk.2)	30
Beden Eğitimi ve Spor Yüksekokulu		İktisat Fakültesi (Bati Avrupa)		101490082 Resim	30
100490128 Antrenörlük Eğitimi	30	101090059 İktisat (Açıköğretim) (Bk.3,12)		101490091 Resim (İÖ) (Bk.2)	30
100490013 Beden Eğitimi ve Spor Öğretmenliği	40	101090068 Kamu Yönetimi (Açıköğretim) (Bk.3,12)		101490231 Sahne Sanatları	20
100490137 Rekreasyon	30	Havacılık ve Uzun Bilimleri Fakültesi		Kazım Karabekir Eğitim Fakültesi	
Devlet Konservatuvarı		101090314 Hava Trafik Kontrol	15	101490116 Beden Eğitimi ve Spor Öğretmenliği	40
100490022 Nefesli Çalgılar ve Vurma Çalgılar	5	İşletme Fakültesi (Bati Avrupa)		101490125 Müzik Öğretmenliği	30
100490031 Piyano	15	101090077 İşletme (Açıköğretim) (Bk.3,12)		101490134 Resim-İş Öğretmenliği	45
100490101 Türk Halk Müziği Çalgı Eğitimi	10	Beden Eğitimi ve Spor Yüksekokulu		ATILIM ÜNİVERSİTESİ (ANKARA)	
100490119 Türk Halk Müziği Ses Eğitimi	10	101090086 Antrenörlük Eğitimi	40	Güzel Sanatlar Tasarım ve Mimarlık Fakültesi	
100490058 Türk Sanat Müziği Ses Eğitimi	15	101090095 Beden Eğitimi ve Spor Öğretmenliği	40	200290041 Endüstri Ürünleri Tasarımı	10
100490067 Türk Sanat Müziği Temel Bilimler	15	Devlet Konservatuvarı		200290059 Endüstri Ürünleri Tasarımı (Tam Burslu)	3
100490076 Yaylı Çalgılar	15	101090129 Arp	2	200290068 Endüstri Ürünleri Tasarımı (%50 Burslu)	17
Güzel Sanatlar Fakültesi		101090359 Genel Müzikoloji	10	200290014 Grafik Tasarımı	10
100490085 Resim	30	101090138 Gitar	4	200290129 Grafik Tasarımı (Tam Burslu)	3
AĞRI İBRAHİM ÇEÇEN ÜNİVERSİTESİ		101090147 Nefesli Çalgılar ve Vurma Çalgılar	15	200290111 Grafik Tasarımı (%50 Burslu)	17
Eğitim Fakültesi		101090156 Opera	15	200290023 İç Mimarlık ve Çevre Tasarımı	36
100590021 Resim-İş Öğretmenliği	50	101090165 Piyano	15	200290086 İç Mimarlık ve Çevre Tasarımı (Tam Burslu)	4
Beden Eğitimi ve Spor Yüksekokulu		101090174 Tiyatro	10	200290032 Moda ve Tekstil Tasarımı	5
100590039 Antrenörlük Eğitimi	40	101090183 Yaylı Çalgılar	15	200290102 Moda ve Tekstil Tasarımı (Tam Burslu)	2
100590048 Antrenörlük Eğitimi (İÖ) (Bk.2)	40	101090192 Yaylı Çalgılar Yapımı	5	200290095 Moda ve Tekstil Tasarımı (%50 Burslu)	13
100590012 Beden Eğitimi ve Spor Öğretmenliği	50	Eğitim Fakültesi		AVRASYA ÜNİVERSİTESİ (TRABZON)	
AHI EVRAN ÜNİVERSİTESİ (KIRŞEHİR)		101090208 Resim-İş Öğretmenliği	55	Mühendislik ve Mimarlık Fakültesi	
Beden Eğitimi ve Spor Yüksekokulu		Engelliler Entegre Yüksekokulu (Bk.6)		200390013 İç Mimarlık ve Çevre Tasarımı	54
100690029 Antrenörlük Eğitimi	50	101090217 Grafik Sanatları (Lisans)	11	200390022 İç Mimarlık ve Çevre Tasarımı (Tam Burslu)	6
100690011 Beden Eğitimi ve Spor Öğretmenliği	50	Güzel Sanatlar Fakültesi		BAHÇEŞEHİR ÜNİVERSİTESİ (İSTANBUL)	
100690038 Spor Yöneticiliği	45	101090235 Baskı Sanatları	25	İletişim Fakültesi	
AKDENİZ ÜNİVERSİTESİ (ANTALYA)		101090244 Cam	12	200590029 Fotoğraf ve Video	15
Antalya Devlet Konservatuvarı		101090253 Çizgi Film (Animasyon)	20	200590065 Fotoğraf ve Video (Tam Burslu)	5
100790161 Gitar	2	101090262 Grafik	30	200590135 Fotoğraf ve Video (%50 Burslu)	20
100790222 Klasik Bale	4	101090271 Heykel	15	BALIKESİR ÜNİVERSİTESİ	
100790231 Oyunculuk	8	101090298 Resim	30	Beden Eğitimi ve Spor Yüksekokulu	
100790197 Piyano	3	101090305 Seramik	30	101590027 Antrenörlük Eğitimi	43
100790134 Türk Halk Müziği	5	ANKARA ÜNİVERSİTESİ		101590081 Antrenörlük Eğitimi (İÖ) (Bk.2)	43
100790143 Türk Sanat Müziği	5	Beden Eğitimi ve Spor Yüksekokulu		101590036 Beden Eğitimi ve Spor Öğretmenliği	43
100790213 Üflemeli ve Vurmali Çalgılar	4	101190013 Antrenörlük Eğitimi	30	101590045 Spor Yöneticiliği	43
100790204 Yaylı Çalgılar	6	101190022 Beden Eğitimi ve Spor Öğretmenliği	30	101590072 Spor Yöneticiliği (İÖ) (Bk.2)	43
Beden Eğitimi ve Spor Yüksekokulu		101190031 Spor Yöneticiliği	30	Güzel Sanatlar Fakültesi	
100790037 Antrenörlük Eğitimi	40	Devlet Konservatuvarı		101590063 Baskı Sanatları	15
100790046 Beden Eğitimi ve Spor Öğretmenliği	40	101190094 Keman	6	101590054 Resim	30

Tablo 5

Özel Yetenek Sınavı Sonuçlarına Göre Öğrenci Alan Yükseköğretim Programları

PROGRAMIN KODU VE ADI	Kon-ten-jan	PROGRAMIN KODU VE ADI	Kon-ten-jan	PROGRAMIN KODU VE ADI	Kon-ten-jan
Necatibey Eğitim Fakültesi 101590018 Müzik Öğretmenliği	40	BÜLENT ECEVİT ÜNİVERSİTESİ (ZONGULDAK) Beden Eğitimi ve Spor Yüksekokulu 110390054 Beden Eğitimi ve Spor Öğretmenliği		DOĞUŞ ÜNİVERSİTESİ (İSTANBUL) Sanat ve Tasarım Fakültesi 201290011 Endüstri Ürünleri Tasarımı	7
BARTIN ÜNİVERSİTESİ Beden Eğitimi ve Spor Yüksekokulu 101690026 Antrenörlük Eğitimi	60	Devlet Konservatuvarı 110390018 Opera		201290029 Endüstri Ürünleri Tasarımı (Tam Burslu)	3
101690035 Antrenörlük Eğitimi (İÖ) (Bk.2)	60	110390027 Yaylı Çalgılar	10	201290038 Endüstri Ürünleri Tasarımı (%50 Burslu)	15
101690017 Beden Eğitimi ve Spor Öğretmenliği	60	110390045 Yaylı Çalgılar Yapımı	10	201290047 Görsel İletişim Tasarımı	7
BAŞKENT ÜNİVERSİTESİ (ANKARA) Güzel Sanatlar Tasarım ve Mimarlık Fakültesi 200690019 Grafik Tasarımı	12	Güzel Sanatlar Fakültesi 110390036 Resim	20	201290056 Görsel İletişim Tasarımı (Tam Burslu)	3
200690222 Grafik Tasarımı (Tam Burslu)	2	CELAL BAYAR ÜNİVERSİTESİ (MANİSA) Beden Eğitimi ve Spor Yüksekokulu 102590015 Antrenörlük Eğitimi	60	201290065 Görsel İletişim Tasarımı (%50 Burslu)	15
200690028 Grafik Tasarımı (%50 Burslu)	2	102590042 Antrenörlük Eğitimi (İÖ) (Bk.2)	60	201290074 Grafik	7
200690152 Grafik Tasarımı (%25 Burslu)	4	102590024 Beden Eğitimi ve Spor Öğretmenliği	60	201290083 Grafik (Tam Burslu)	3
200690037 İç Mimarlık ve Çevre Tasarımı	40	102590033 Spor Yöneticiliği	50	201290092 Grafik (%50 Burslu)	15
200690231 İç Mimarlık ve Çevre Tasarımı (Tam Burslu)	5	102590051 Spor Yöneticiliği (İÖ) (Bk.2)	35	201290108 İç Mimarlık	24
200690161 İç Mimarlık ve Çevre Tasarımı (%25 Burslu)	5	CUMHURİYET ÜNİVERSİTESİ (SİVAS) Beden Eğitimi ve Spor Yüksekokulu 102690014 Antrenörlük Eğitimi	30	201290117 İç Mimarlık (Tam Burslu)	4
200690319 Moda ve Tekstil Tasarımı	13	102690023 Beden Eğitimi ve Spor Öğretmenliği	40	201290126 İç Mimarlık (%50 Burslu)	7
200690301 Moda ve Tekstil Tasarımı (Tam Burslu)	2	Eğitim Fakültesi 102690032 Spor Yöneticiliği	30	DOKUZ EYLÜL ÜNİVERSİTESİ (İZMİR) Buca Eğitim Fakültesi 103190025 Müzik Öğretmenliği	30
200690328 Moda ve Tekstil Tasarımı (%25 Burslu)	5	Güzel Sanatlar Fakültesi 102690041 Heykel	15	103190034 Resim-İş Öğretmenliği	60
Konservatuvar 200690073 Kompozisyon ve Müzik Teorisi	7	102690059 Müzik Bilimleri	20	Güzel Sanatlar Fakültesi 103190316 Aksesuar Tasarımı	12
200690249 Kompozisyon ve Müzik Teorisi (Tam Burslu)	1	102690068 Müzik Teknolojisi	20	103190255 Canlandırma Filmi Tasarım ve Yönetimi	10
200690188 Kompozisyon ve Müzik Teorisi (%25 Burslu)	2	102690077 Resim	20	103190043 Dramatik Yazarlık-Dramaturji	10
200690091 Opera, Koro ve Popüler Müzik Şarkıcılığı	16	ÇANAKKALE ONSEKİZ MART ÜNİVERSİTESİ Beden Eğitimi ve Spor Yüksekokulu 102790119 Antrenörlük Eğitimi	50	103190052 Eski Çini Onarımları	10
200690258 Opera, Koro ve Popüler Müzik Şarkıcılığı (Tam Burslu)	2	102790013 Beden Eğitimi ve Spor Öğretmenliği	40	103190282 Film Tasarım ve Yazarlık	10
200690197 Opera, Koro ve Popüler Müzik Şarkıcılığı (%25 Burslu)	2	Eğitim Fakültesi 102790022 Müzik Öğretmenliği	30	103190264 Film Tasarım ve Yönetmenliği	10
200690134 Piyano, Arp, Gitar	6	102790031 Resim-İş Öğretmenliği	30	103190061 Fotoğraf	15
200690276 Piyano, Arp, Gitar (Tam Burslu)	1	Güzel Sanatlar Fakültesi 102790049 Çini	25	103190079 Grafik Tasarımı	20
200690294 Piyano, Arp, Gitar (%25 Burslu)	1	102790058 Grafik Tasarımı	15	103190088 Halı, Kilim ve Eski Kumaş Desenleri	10
200690116 Yaylı Çalgılar	7	102790094 Oyunculuk	15	103190097 Heykel	15
200690267 Yaylı Çalgılar (Tam Burslu)	1	102790067 Resim	25	103190273 Kurgu-Ses ve Görüntü Yönetimi	10
200690213 Yaylı Çalgılar (%25 Burslu)	2	102790076 Seramik	30	103190307 Moda Giyim Tasarımı	12
Sağlık Bilimleri Fakültesi 200690055 Spor Bilimleri	14	102790085 Tekstil Tasarımı	15	103190104 Müzik Bilimleri	15
200690285 Spor Bilimleri (Tam Burslu)	2	ÇANKAYA ÜNİVERSİTESİ (ANKARA) Mühendislik-Mimarlık Fakültesi 201190039 İç Mimarlık (Tam Burslu)	6	103190246 Müzik Teknolojisi	10
200690064 Spor Bilimleri (%50 Burslu)	2	201190048 İç Mimarlık (%50 Burslu)	6	103190113 Oyunculuk	10
200690179 Spor Bilimleri (%25 Burslu)	2	201190021 İç Mimarlık (%25 Burslu)	34	103190122 Resim	20
BATMAN ÜNİVERSİTESİ Fen-Edebiyat Fakültesi 101790016 Kültür Varlıklarını Koruma ve Onarım	25	ÇANKIRI KARATEKİN ÜNİVERSİTESİ Güzel Sanatlar Fakültesi 102890012 Grafik Tasarımı	16	103190131 Sahne Tasarımı	10
101790025 Kültür Varlıklarını Koruma ve Onarım (İÖ) (Bk.2)	25	102890021 Resim	16	103190149 Seramik ve Cam Tasarımı	20
BEYKENT ÜNİVERSİTESİ (İSTANBUL) Güzel Sanatlar Fakültesi 200790124 Grafik Tasarım (Tam Burslu)	7	102890039 Seramik	15	103190291 Tekstil Tasarımı	20
200790221 Grafik Tasarım (%25 Burslu)	58	ÇUKUROVA ÜNİVERSİTESİ (ADANA) Beden Eğitimi ve Spor Yüksekokulu 102990011 Antrenörlük Eğitimi	73	103190167 Tezhip (Süsleme)	10
200790142 İletişim ve Tasarım (Tam Burslu)	7	102990029 Beden Eğitimi ve Spor Öğretmenliği	40	İzmir Devlet Konservatuvarı 103190176 Bale	8
200790239 İletişim ve Tasarım (%25 Burslu)	63	Devlet Konservatuvarı 102990047 Nefesi Çalgılar ve Vurma Çalgılar	24	103190228 Kompozisyon ve Orkestra Şefliği	4
200790151 Oyunculuk (Tam Burslu)	6	102990056 Opera	20	103190185 Üfleme ve Vurma Çalgılar	12
200790036 Oyunculuk (%50 Burslu)	54	102990065 Piyano	5	103190194 Opera	20
200790187 Sahne ve Gösteri Sanatları Yönetimi (Tam Burslu)	6	102990074 Tiyatro (Oyunculuk)	15	103190201 Piyano	12
200790178 Sahne ve Gösteri Sanatları Yönetimi (%50 Burslu)	54	102990083 Yaylı Çalgılar	21	103190219 Yaylı Çalgılar	20
200790203 Tekstil ve Moda Tasarımı (Tam Burslu)	7	Eğitim Fakültesi 102990108 Resim-İş Öğretmenliği	40	Spor Bilimleri ve Teknolojisi Yüksekokulu 103190325 Antrenörlük Eğitimi	30
200790248 Tekstil ve Moda Tasarımı (%25 Burslu)	58	DICLE ÜNİVERSİTESİ (DIYARBAKIR) Beden Eğitimi ve Spor Yüksekokulu 103090017 Antrenörlük Eğitimi	60	103190334 Antrenörlük Eğitimi (İÖ) (Bk.2)	30
Mühendislik-Mimarlık Fakültesi 200790106 İç Mimarlık	99	103090026 Antrenörlük Eğitimi (İÖ) (Bk.2)	60	103190016 Beden Eğitimi ve Spor Öğretmenliği	30
200790212 İç Mimarlık (Tam Burslu)	11	103090035 Beden Eğitimi ve Spor Öğretmenliği	60	DUMLUPINAR ÜNİVERSİTESİ (KÜTAHYA) Beden Eğitimi ve Spor Yüksekokulu 103290015 Antrenörlük Eğitimi	40
Uygulamalı Bilimler Yüksekokulu 200790257 Endüstri Ürünleri Tasarımı	54	Devlet Konservatuvarı 103090062 Ses Eğitimi	20	103290024 Antrenörlük Eğitimi (İÖ) (Bk.2)	40
200790266 Endüstri Ürünleri Tasarımı (Tam Burslu)	6	103090071 Temel Bilimler	20	103290033 Beden Eğitimi ve Spor Öğretmenliği	40
İ. D. BİLKENT ÜNİVERSİTESİ (ANKARA) Güzel Sanatlar Tasarım ve Mimarlık Fakültesi 202190099 Grafik Tasarım (Tam Burslu)	3	103090098 Türk Halk Oyunları	30	103290121 Rekreasyon	40
202190169 Grafik Tasarım (%50 Burslu)	17	Ziya Gökalp Eğitim Fakültesi 103090044 Resim-İş Öğretmenliği	30	103290139 Rekreasyon (İÖ) (Bk.2)	40
202190018 Grafik Tasarım	10	EGE ÜNİVERSİTESİ (İZMİR) Beden Eğitimi ve Spor Yüksekokulu 103490013 Antrenörlük Eğitimi	60	103290042 Spor Yöneticiliği	40
202190115 Resim (Tam Burslu)	4	103490022 Antrenörlük Eğitimi (İÖ) (Bk.2)	60	103290051 Spor Yöneticiliği (İÖ) (Bk.2)	40
202190178 Resim (%50 Burslu)	4	103490031 Beden Eğitimi ve Spor Öğretmenliği	50	Güzel Sanatlar Fakültesi 103290069 Çizgi Film (Animasyon)	60
202190045 Resim	2	103490049 Spor Yöneticiliği	30	103290078 Grafik	40
Müzik ve Sahne Sanatları Fakültesi 202190133 Müzik (Piyano, Yaylı Çalgılar, Nefesi Çalgılar ve Vurma Çalgılar, Şan, Teori-Kompozisyon) (Tam Burslu)	3	103490058 Spor Yöneticiliği (İÖ) (Bk.2)	30	103290087 Grafik (İÖ) (Bk.2)	40
202190063 Müzik (Piyano, Yaylı Çalgılar, Nefesi Çalgılar ve Vurma Çalgılar, Şan, Teori-Kompozisyon)	27	Çeşme Turizm ve Otelcilik Yüksekokulu 103490101 Turizm Animasyonu	20	103290096 Resim	40
202190142 Tiyatro (Tam Burslu)	2	Devlet Türk Musikisi Konservatuvarı 103490067 Çalgı Yapım	12	103290103 Resim (İÖ) (Bk.2)	40
202190072 Tiyatro	18	103490076 Ses Eğitimi	22	103290112 Seramik	30

Tablo 5

Özel Yetenek Sınavı Sonuçlarına Göre Öğrenci Alan Yükseköğretim Programları

PROGRAMIN KODU VE ADI	Kon- ten- jan	PROGRAMIN KODU VE ADI	Kon- ten- jan	PROGRAMIN KODU VE ADI	Kon- ten- jan
103490085 Temel Bilimler	70	GAZİOSMANPAŞA ÜNİVERSİTESİ (TOKAT)		201990288 İç Mimarlık (Tam Burslu)	7
103490094 Türk Halk Oyunları	34	Beden Eğitimi ve Spor Yüksekokulu		HARRAN ÜNİVERSİTESİ (ŞANLIURFA)	
Eğitim Fakültesi		104390011 Antrenörlük Eğitimi	50	Beden Eğitimi ve Spor Yüksekokulu	
103490119 Resim-İş Öğretmenliği	20	104390056 Antrenörlük Eğitimi (İÖ) (Bk.2)	50	105090011 Beden Eğitimi ve Spor Öğretmenliği	40
ERCİYES ÜNİVERSİTESİ (KAYSERİ)		104390029 Beden Eğitimi ve Spor Öğretmenliği	40	Eğitim Fakültesi	
Beden Eğitimi ve Spor Yüksekokulu		Eğitim Fakültesi		105090029 İç Mimarlık Öğretmenliği	40
103590012 Antrenörlük Eğitimi	50	104390038 Müzik Öğretmenliği	25	105090038 Resim İş Öğretmenliği	40
103590021 Antrenörlük Eğitimi (İÖ) (Bk.2)	50	104390047 Resim İş Öğretmenliği	25	HİTİT ÜNİVERSİTESİ (ÇORUM)	
103590039 Beden Eğitimi ve Spor Öğretmenliği	50	GEDİK ÜNİVERSİTESİ (İSTANBUL)		Beden Eğitimi ve Spor Yüksekokulu	
103590048 Rekreasyon	50	Spor Bilimleri Fakültesi		105190019 Antrenörlük Eğitimi	60
103590136 Rekreasyon (İÖ) (Bk.2)	50	201790087 Antrenörlük Eğitimi	15	İŞİK ÜNİVERSİTESİ (İSTANBUL)	
103590057 Spor Yöneticiliği	50	201790096 Antrenörlük Eğitimi (Tam Burslu)	5	Güzel Sanatlar Fakültesi	
103590066 Spor Yöneticiliği (İÖ) (Bk.2)	50	201790103 Antrenörlük Eğitimi (%50 Burslu)	20	202090037 Görsel Sanatlar	8
Güzel Sanatlar Fakültesi		201790112 Antrenörlük Eğitimi (%25 Burslu)	10	202090046 Görsel Sanatlar (Tam Burslu)	2
103590075 Çalgı	5	201790015 Beden Eğitimi ve Spor Öğretmenliği	25	202090125 Görsel Sanatlar (%50 Burslu)	2
103590084 Görsel İletişim Tasarımı	15	201790024 Beden Eğitimi ve Spor Öğretmenliği (Tam Burslu)	5	202090161 Görsel Sanatlar (%25 Burslu)	2
103590093 Heykel	15	201790033 Beden Eğitimi ve Spor Öğretmenliği (%50 Burslu)	20	202090073 İç Mimarlık	25
103590109 Müzik	20	201790042 Spor Yöneticiliği	15	202090082 İç Mimarlık (Tam Burslu)	7
103590118 Resim	20	201790051 Spor Yöneticiliği (Tam Burslu)	5	202090143 İç Mimarlık (%50 Burslu)	18
103590127 Seramik ve Cam Tasarımı	10	201790069 Spor Yöneticiliği (%50 Burslu)	20	202090179 İç Mimarlık (%25 Burslu)	23
ERZİNCAN ÜNİVERSİTESİ		201790078 Spor Yöneticiliği (%25 Burslu)	20	202090091 Moda ve Tekstil Tasarımı	10
Eğitim Fakültesi		GİRESUN ÜNİVERSİTESİ		202090107 Moda ve Tekstil Tasarımı (Tam Burslu)	3
103690011 Beden Eğitimi ve Spor Öğretmenliği	50	Devlet Konservatuvarı		202090152 Moda ve Tekstil Tasarımı (%50 Burslu)	10
103690029 Müzik Öğretmenliği	40	104590018 Türk Halk Oyunları	30	202090188 Moda ve Tekstil Tasarımı (%25 Burslu)	7
FATİH SULTAN MEHMET VAKIF ÜNİVERSİTESİ (İSTANBUL)		Eğitim Fakültesi		İNÖNÜ ÜNİVERSİTESİ (MALATYA)	
Güzel Sanatlar Fakültesi		104590027 Beden Eğitimi ve Spor Öğretmenliği	60	Beden Eğitimi ve Spor Yüksekokulu	
201490027 Geleneksel Türk Sanatları (Tam Burslu)	12	GÜMÜŞHANE ÜNİVERSİTESİ		105390168 Antrenörlük Eğitimi	40
201490036 Geleneksel Türk Sanatları (%50 Burslu)	7	Beden Eğitimi ve Spor Yüksekokulu		105390177 Antrenörlük Eğitimi (İÖ) (Bk.2)	40
201490072 Geleneksel Türk El Sanatları (%25 Burslu)	6	104790016 Beden Eğitimi ve Spor Öğretmenliği	40	105390017 Beden Eğitimi ve Spor Öğretmenliği	40
FATİH ÜNİVERSİTESİ (İSTANBUL)		HACETTEPE ÜNİVERSİTESİ (ANKARA)		105390195 Engellilerde Egzersiz ve Spor Eğitimi	40
Konservatuvar		Ankara Devlet Konservatuvarı		105390211 Spor Yöneticiliği	40
201590017 Türk Müziği	17	104890015 Bale Dansçılığı	20	Devlet Konservatuvarı	
201590026 Türk Müziği (Tam Burslu)	2	104890024 Bando Şefliği	5	105390123 Piyano	10
201590035 Türk Müziği (%50 Burslu)	1	104890193 Caz	5	105390132 Yaylı Çalgılar	10
FIRAT ÜNİVERSİTESİ (ELAZIĞ)		104890033 Gitar	4	105390202 Türk Halk Müziği	10
Beden Eğitimi ve Spor Yüksekokulu		104890042 Kompozisyon	4	Eğitim Fakültesi	
103990053 Antrenörlük Eğitimi	50	104890051 Müzikoloji	10	105390026 Müzik Öğretmenliği	30
103990062 Antrenörlük Eğitimi (İÖ) (Bk.2)	50	104890078 Opera	16	105390035 Resim-İş Öğretmenliği	50
103990017 Beden Eğitimi ve Spor Öğretmenliği	50	104890087 Oyunculuk	12	Güzel Sanatlar ve Tasarım Fakültesi	
Devlet Konservatuvarı		104890096 Piyano	9	105390062 Müzik Teknolojisi	15
103990035 Temel Bilimler	20	104890069 Üfleli ve Vurmalı Çalgılar	13	105390141 Müzik Teknolojisi (İÖ) (Bk.2)	15
Eğitim Fakültesi		104890103 Yaylı Çalgılar	18	105390071 Müzikoloji	15
103990044 Resim İş Öğretmenliği	40	Güzel Sanatlar Fakültesi		105390159 Müzikoloji (İÖ) (Bk.2)	15
GAZİ ÜNİVERSİTESİ (ANKARA)		104890112 Grafik	30	105390089 Resim	15
Beden Eğitimi ve Spor Yüksekokulu		104890121 Heykel	30	105390098 Seramik	15
104190013 Antrenörlük Eğitimi	40	104890139 Resim	30	İSTANBUL AREL ÜNİVERSİTESİ	
104190022 Antrenörlük Eğitimi (İÖ) (Bk.2)	40	104890148 Seramik ve Cam	30	Güzel Sanatlar Fakültesi	
104190031 Beden Eğitimi ve Spor Öğretmenliği	50	Spor Bilimleri ve Teknolojisi Yüksekokulu		202390025 Grafik Tasarımı	33
Gazi Eğitim Fakültesi		104890166 Beden Eğitimi ve Spor Öğretmenliği	30	202390079 Grafik Tasarımı (Tam Burslu)	4
104190067 Müzik Öğretmenliği	50	104890175 Rekreasyon	30	202390034 Moda ve Tekstil Tasarımı	33
104190076 Resim-İş Öğretmenliği	70	104890184 Spor Bilimleri	30	202390088 Moda ve Tekstil Tasarımı (Tam Burslu)	4
Güzel Sanatlar Fakültesi		HALIÇ ÜNİVERSİTESİ (İSTANBUL)		İSTANBUL AYDIN ÜNİVERSİTESİ	
104190137 Görsel İletişim Tasarımı	15	Beden Eğitimi ve Spor Yüksekokulu		Güzel Sanatlar Fakültesi	
104190261 Heykel	10	201990101 Antrenörlük Eğitimi	50	202490112 Drama ve Oyunculuk (Tam Burslu)	4
104190146 Resim	15	201990119 Antrenörlük Eğitimi (Tam Burslu)	7	202490306 Drama ve Oyunculuk (%75 Burslu)	4
Sanat ve Tasarım Fakültesi		201990128 Antrenörlük Eğitimi (%50 Burslu)	14	202490121 Drama ve Oyunculuk (%50 Burslu)	32
104190191 El Sanatları Tasarımı ve Üretimi	26	201990137 Rekreasyon	50	202490263 Görsel Sanatlar	10
104190207 Grafik Tasarımı	14	201990146 Rekreasyon (Tam Burslu)	7	202490272 Görsel Sanatlar (Tam Burslu)	5
104190216 Moda Tasarımı	14	201990155 Rekreasyon (%50 Burslu)	14	202490281 Görsel Sanatlar (%50 Burslu)	20
104190225 Tekstil Tasarımı ve Üretimi	14	201990164 Spor Yöneticiliği	50	202490299 Görsel Sanatlar (%25 Burslu)	5
Türk Müziği Devlet Konservatuvarı		201990173 Spor Yöneticiliği (Tam Burslu)	7	202490148 Grafik Tasarım (Tam Burslu)	5
104190234 Çalgı Eğitimi	20	201990182 Spor Yöneticiliği (%50 Burslu)	14	202490315 Grafik Tasarım (%75 Burslu)	4
104190243 Müzikoloji	20	Güzel Sanatlar Fakültesi		202490157 Grafik Tasarım (%50 Burslu)	41
104190252 Ses Eğitimi	20	201990022 Grafik Tasarımı	40	202490175 Moda ve Tekstil Tasarımı (Tam Burslu)	5
GAZİANTEP ÜNİVERSİTESİ		201990225 Grafik Tasarımı (Tam Burslu)	4	202490324 Moda ve Tekstil Tasarımı (%75 Burslu)	4
Beden Eğitimi ve Spor Yüksekokulu		201990049 Tekstil ve Moda Tasarımı	40	202490184 Moda ve Tekstil Tasarımı (%50 Burslu)	41
104290057 Antrenörlük Eğitimi	30	201990234 Tekstil ve Moda Tasarımı (Tam Burslu)	4	202490245 Sanat Yönetimi (Tam Burslu)	5
104290066 Antrenörlük Eğitimi (İÖ) (Bk.2)	30	Konservatuvar		202490333 Sanat Yönetimi (%75 Burslu)	5
104290012 Beden Eğitimi ve Spor Öğretmenliği	50	201990058 Opera ve Konser Şarkıcılığı	20	202490254 Sanat Yönetimi (%50 Burslu)	35
104290075 Spor Yöneticiliği	40	201990243 Opera ve Konser Şarkıcılığı (Tam Burslu)	2	İletişim Fakültesi	
104290084 Spor Yöneticiliği (İÖ) (Bk.2)	40	201990067 Tiyatro	30	202490078 Görsel İletişim Tasarımı (Tam Burslu)	5
Türk Musikisi Devlet Konservatuvarı		201990252 Tiyatro (Tam Burslu)	3	202490342 Görsel İletişim Tasarımı (%75 Burslu)	4
104290021 Ses Eğitimi	26	201990076 Türk Musikisi	40	202490087 Görsel İletişim Tasarımı (%50 Burslu)	37
104290093 Ses Eğitimi (İÖ) (Bk.2)	26	201990261 Türk Musikisi (Tam Burslu)	4	202490096 Görsel İletişim Tasarımı (%25 Burslu)	4
104290039 Temel Bilimler	26	Mimarlık Fakültesi		Mühendislik-Mimarlık Fakültesi	
104290109 Temel Bilimler (İÖ) (Bk.2)	26	201990085 Endüstri Ürünleri Tasarımı	23	202490069 İç Mimarlık	19
104290048 Türk Halk Oyunları	26	201990279 Endüstri Ürünleri Tasarımı (Tam Burslu)	3	202490103 İç Mimarlık (Tam Burslu)	7
		201990094 İç Mimarlık	70	202490351 İç Mimarlık (%75 Burslu)	4

Tablo 5

Özel Yetenek Sınavı Sonuçlarına Göre Öğrenci Alan Yükseköğretim Programları

PROGRAMIN KODU VE ADI	Kon-ten-jan	PROGRAMIN KODU VE ADI	Kon-ten-jan	PROGRAMIN KODU VE ADI	Kon-ten-jan
202490236 İç Mimarlık (%50 Burslu)	40	105690208 Vurmalı Çalgılar	2	Güzel Sanatlar Fakültesi	
İSTANBUL BİLGİ ÜNİVERSİTESİ		Edebiyat Fakültesi		106690056 Müzik Bilimleri	25
Fen-Edebiyat Fakültesi		105690102 Taşınabilir Kültür Varlıklarını Koruma ve Onarım	15	106690065 Müzik Bilimleri (İÖ) (Bk.2)	25
202590014 Müzik	27	105690111 Tiyatro Eleştirilenliği ve Dramaturji	30	106690083 Resim	30
202590023 Müzik (Tam Burslu)	3	İZMİR EKONOMİ ÜNİVERSİTESİ		KOCAELİ ÜNİVERSİTESİ	
İletişim Fakültesi		Güzel Sanatlar ve Tasarım Fakültesi		Beden Eğitimi ve Spor Yüksekokulu	
202590041 Görsel İletişim Tasarımı	45	203590092 Moda ve Tekstil Tasarımı	35	106990017 Antrenörlük Eğitimi	40
202590077 Görsel İletişim Tasarımı (Tam Burslu)	5	203590108 Moda ve Tekstil Tasarımı (Tam Burslu)	5	106990026 Antrenörlük Eğitimi (İÖ) (Bk.2)	40
202590059 Sahne ve Gösteri Sanatları Yönetimi	36	203590117 Moda ve Tekstil Tasarımı (%50 Burslu)	10	106990035 Beden Eğitimi ve Spor Öğretmenliği	100
202590068 Sahne ve Gösteri Sanatları Yönetimi (Tam Burslu)	4	Uygulamalı Yönetim Bilimleri Yüksekokulu		106990044 Rekreasyon	50
Uygulamalı Bilimler Yüksekokulu		203590056 Mutfak Sanatları ve Yönetimi	35	106990053 Rekreasyon (İÖ) (Bk.2)	50
202590095 Moda Tasarımı	36	203590065 Mutfak Sanatları ve Yönetimi (Tam Burslu)	5	106990062 Spor Yöneticiliği	40
202590102 Moda Tasarımı (Tam Burslu)	4	203590074 Mutfak Sanatları ve Yönetimi (%50 Burslu)	10	106990071 Spor Yöneticiliği (İÖ) (Bk.2)	40
İSTANBUL GELİŞİM ÜNİVERSİTESİ		203590083 Mutfak Sanatları ve Yönetimi (UOLP-SUNY Cobleskill) (Bk.20) (Bk.21)	5	Devlet Konservatuarı	
Güzel Sanatlar Fakültesi		İZMİR ÜNİVERSİTESİ		106990186 Flüt	4
202790075 Grafik Tasarımı	20	Mimarlık Fakültesi		106990195 Genel Müzikoloji	6
202790084 Grafik Tasarımı (Tam Burslu)	3	203690019 İç Mimarlık ve Çevre Tasarımı	51	106990202 Gitar	6
202790093 Grafik Tasarım (%50 Burslu)	7	203690028 İç Mimarlık ve Çevre Tasarımı (Tam Burslu)	6	106990211 Keman	6
202790057 İç Mimarlık ve Çevre Tasarımı	47	203690037 İç Mimarlık ve Çevre Tasarımı (%50 Burslu)	3	106990229 Klamet	4
202790066 İç Mimarlık ve Çevre Tasarımı (Tam Burslu)	6	KADİR HAS ÜNİVERSİTESİ (İSTANBUL)		106990238 Kompozisyon	4
202790109 İç Mimarlık ve Çevre Tasarımı (%50 Burslu)	7	Sanat ve Tasarım Fakültesi		106990247 Kontrbas	4
202790012 İletişim Tasarımı	20	203790072 Tiyatro	5	106990274 Piyano	6
202790021 İletişim Tasarımı (Tam Burslu)	3	203790081 Tiyatro (Tam Burslu)	4	106990283 Trombon	2
202790118 İletişim Tasarımı (%50 Burslu)	7	203790124 Tiyatro (%50 Burslu)	20	106990308 Türk Halk Müziği	6
202790039 Moda ve Tekstil Tasarımı	30	203790169 Tiyatro (%25 Burslu)	10	106990317 Viyola	2
202790048 Moda ve Tekstil Tasarımı (Tam Burslu)	4	KAFKAS ÜNİVERSİTESİ (KARS)		106990326 Viyolonsel	4
202790127 Moda ve Tekstil Tasarımı (%50 Burslu)	6	Devlet Konservatuarı		Güzel Sanatlar Fakültesi	
İSTANBUL KEMERBURGAZ ÜNİVERSİTESİ		105990083 Geleneksel Türk Müziği	40	106990089 Dramatik Yazarlık	10
Güzel Sanatlar ve Tasarım Fakültesi		105990029 Piyano-Arp-Gitar	10	106990371 Fotoğraf	25
202990055 Plastik Sanatlar (Tam Burslu)	10	105990038 Üfleli ve Vurmalı Çalgılar	5	106990389 Grafik	25
202990134 Plastik Sanatlar (%75 Burslu)	10	105990047 Yaylı Çalgılar	5	106990362 Heykel	15
202990064 Plastik Sanatlar (%50 Burslu)	20	Sarıkamış Beden Eğitimi ve Spor Y.O.		106990398 Müzikoloji	10
İSTANBUL KÜLTÜR ÜNİVERSİTESİ		105990074 Antrenörlük Eğitimi	30	106990114 Oyunculuk	10
Sanat ve Tasarım Fakültesi		105990011 Beden Eğitimi ve Spor Öğretmenliği	70	106990405 Performans	20
203090016 İç Mimarlık ve Çevre Tasarımı	50	105990056 Spor Yöneticiliği	60	106990353 Resim	25
203090061 İç Mimarlık ve Çevre Tasarımı (Tam Burslu)	5	105990065 Spor Yöneticiliği (İÖ) (Bk.2)	60	106990123 Sahne Tasarımı	10
203090025 İletişim Tasarımı	90	KAHRAMANMARAŞ SÜTÇÜ İMAM ÜNİVERSİTESİ		106990132 Seramik	15
203090079 İletişim Tasarımı (Tam Burslu)	10	Beden Eğitimi ve Spor Yüksekokulu		İletişim Fakültesi	
İSTANBUL TEKNİK ÜNİVERSİTESİ		106090026 Antrenörlük Eğitimi	40	106990159 Görsel İletişim Tasarımı	40
İstanbul Türk Musikisi Devlet Konservatuarı		106090017 Beden Eğitimi ve Spor Öğretmenliği	50	MALTEPE ÜNİVERSİTESİ (İSTANBUL)	
105590024 Kompozisyon	10	Güzel Sanatlar Fakültesi		Güzel Sanatlar Fakültesi	
105590015 Müzik Teknolojileri	20	106090035 Resim	20	204190048 Oyunculuk	30
105590096 Müzik Teorisi	20	KARABÜK ÜNİVERSİTESİ		204190172 Oyunculuk (Tam Burslu)	3
105590033 Müzikoloji	10	Hasan Doğan Beden Eğitimi ve Spor Yüksekokulu		204190012 Çizgi Film - Animasyon	10
105590112 Müzikoloji (İngilizce)	10	106190034 Beden Eğitimi ve Spor Öğretmenliği	60	204190163 Çizgi Film - Animasyon (Tam Burslu)	3
105590042 Ses Eğitimi	30	Safranbolu Fethi Toker Güzel Sanatlar ve Tasarım Fakültesi		204190021 Çizgi Film - Animasyon (%50 Burslu)	8
105590069 Türk Halk Oyunları	20	106190025 Müzik	25	204190224 Çizgi Film Animasyon (%25 Burslu)	12
Tekstil Teknolojileri ve Tasarım Fakültesi		106190016 Resim	25	204190109 Grafik Tasarımı	54
105590078 Moda Tasarımı (UOLP-SUNY Fashion Institute of Technology) (Bk.15) (Bk.21)	30	106190052 Türk Halk Müziği	20	204190199 Grafik Tasarımı (Tam Burslu)	6
105590103 Tekstil Geliştirme ve Pazarlama (UOLP-SUNY Fashion Institute of Technology) (Bk.15) (Bk.21)	30	106190061 Türk Sanat Müziği	20	İletişim Fakültesi	
İSTANBUL ÜNİVERSİTESİ		KARADENİZ TEKNİK ÜNİVERSİTESİ (TRABZON)		204190084 Görsel İletişim Tasarımı	50
Beden Eğitimi ve Spor Yüksekokulu		Beden Eğitimi ve Spor Yüksekokulu		204190181 Görsel İletişim Tasarımı (Tam Burslu)	5
105690014 Antrenörlük Eğitimi	40	106290069 Antrenörlük Eğitimi	30	MARMARA ÜNİVERSİTESİ (İSTANBUL)	
105690023 Spor Yöneticiliği	40	106290015 Beden Eğitimi ve Spor Öğretmenliği	50	Atatürk Eğitim Fakültesi	
Devlet Konservatuarı		106290078 Spor Yöneticiliği	30	107290012 Müzik Öğretmenliği	50
105690226 Arp	6	Devlet Konservatuarı		107290021 Resim-İş Öğretmenliği	100
105690323 Bale Dansçılığı	10	106290087 Müzikoloji	20	Beden Eğitimi ve Spor Yüksekokulu	
105690165 Fagot	2	Fatih Eğitim Fakültesi		107290039 Antrenörlük Eğitimi	110
105690129 Flüt	2	106290024 Müzik Öğretmenliği	50	107290048 Beden Eğitimi ve Spor Öğretmenliği	45
105690235 Gitar	10	106290033 Resim-İş Öğretmenliği	50	Güzel Sanatlar Fakültesi	
105690253 Keman	10	Güzel Sanatlar Fakültesi		107290084 Endüstri Ürünleri Tasarımı	20
105690147 Klarinet	2	106290051 Resim	15	107290093 Fotoğraf	15
105690289 Kontrbas	2	KARAMANOĞLU MEHMETBEY ÜNİVERSİTESİ (KARAMAN)		107290109 Geleneksel Türk Sanatları	30
105690174 Korno	2	Beden Eğitimi ve Spor Yüksekokulu		107290118 Grafik	30
105690138 Obua	2	106390014 Beden Eğitimi ve Spor Öğretmenliği	50	107290127 Heykel	15
105690068 Opera	20	106390023 Spor Yöneticiliği	40	107290136 İç Mimarlık	24
105690332 Osmanlı Dönemi Karşılaştırmalı Müzik	15	106390032 Spor Yöneticiliği (İÖ) (Bk.2)	40	107290172 Müzik	10
105690314 Oyunculuk	16	KASTAMONU ÜNİVERSİTESİ		107290145 Resim	30
105690244 Piyano	10	Beden Eğitimi ve Spor Yüksekokulu		107290154 Seramik ve Cam	30
105690156 Saksafon	2	106490013 Beden Eğitimi ve Spor Öğretmenliği	80	107290163 Tekstil	30
105690298 Teori	4	KIRIKKALE ÜNİVERSİTESİ		MEHMET AKİF ERSOY ÜNİVERSİTESİ (BURDUR)	
105690192 Trombon	2	Beden Eğitimi ve Spor Yüksekokulu		Beden Eğitimi ve Spor Yüksekokulu	
105690183 Trompet	2	106690029 Antrenörlük Eğitimi	45	107390065 Beden Eğitimi ve Spor Öğretmenliği	60
105690217 Tuba	1	106690074 Antrenörlük Eğitimi (İÖ) (Bk.2)	45	Eğitim Fakültesi	
105690262 Viyola	6	Eğitim Fakültesi		107390029 Müzik Öğretmenliği	30
105690271 Viyolonsel	6	106690011 Beden Eğitimi ve Spor Öğretmenliği	50	107390038 Resim İş Öğretmenliği	30

Tablo 5

Özel Yetenek Sınavı Sonuçlarına Göre Öğrenci Alan Yükseköğretim Programları

PROGRAMIN KODU VE ADI	Kon-ten-jan	PROGRAMIN KODU VE ADI	Kon-ten-jan	PROGRAMIN KODU VE ADI	Kon-ten-jan
MERSİN ÜNİVERSİTESİ		NEVŞEHİR ÜNİVERSİTESİ		108990074 Beden Eğitimi ve Spor Öğretmenliği	50
Beden Eğitimi ve Spor Yüksekokulu		Güzel Sanatlar Fakültesi		108990083 Spor Yöneticiliği	40
107490019 Beden Eğitimi ve Spor Öğretmenliği	50	108090011 Resim	30	108990092 Spor Yöneticiliği (İÖ) (Bk.2)	40
Devlet Konservatuvarı		108090029 Resim (İÖ) (Bk.2)	30	Güzel Sanatlar Fakültesi	
107490028 Kompozisyon ve Orkestra Şefliği	2	NİĞDE ÜNİVERSİTESİ		108990011 Geleneksel Türk Sanatları	25
107490037 Nefesli Çalgılar ve Vurma Çalgılar	15	Beden Eğitimi ve Spor Yüksekokulu		108990171 Grafik	25
107490046 Piyano	10	108190019 Antrenörlük Eğitimi	60	108990198 Grafik (İÖ) (Bk.2)	25
107490055 Şan	10	108190091 Antrenörlük Eğitimi (İÖ) (Bk.2)	60	108990162 Heykel	10
107490064 Yaylı Çalgılar	15	108190028 Beden Eğitimi ve Spor Öğretmenliği	60	108990029 İç Mimarlık ve Çevre Tasarımı	30
Güzel Sanatlar Fakültesi		Eğitim Fakültesi		108990205 İç Mimarlık ve Çevre Tasarımı (İÖ) (Bk.2)	30
107490073 Grafik	20	108190046 Müzik Öğretmenliği	30	108990038 Seramik	15
107490082 Heykel	15	108190055 Resim-İş Öğretmenliği	30	108990047 Resim	30
107490091 Resim	20	OKAN ÜNİVERSİTESİ (İSTANBUL)		108990189 Resim (İÖ) (Bk.2)	30
107490107 Seramik	15	Güzel Sanatlar Fakültesi		Dilek Sabancı Devlet Konservatuvarı	
107490116 Tekstil	10	204790412 Görsel Sanatlar	40	108990108 Şan	10
Takı Teknolojisi ve Tasarımı Yüksekokulu		204790421 Görsel Sanatlar (Tam Burslu)	8	108990117 Tiyatro	15
107490134 Takı Teknolojisi ve Tasarımı	40	204790439 Görsel Sanatlar (%50 Burslu)	16	108990126 Türk Sanat Müziği	20
MİMAR SİNAN GÜZEL SANATLAR ÜNİVERSİTESİ (İSTANBUL)		204790448 Görsel Sanatlar (%25 Burslu)	16	SÜLEYMAN DEMİREL ÜNİVERSİTESİ (İSPARTA)	
Güzel Sanatlar Fakültesi		204790103 İç Mimarlık	22	Güzel Sanatlar Fakültesi	
107590018 Fotoğraf	10	204790112 İç Mimarlık (Tam Burslu)	8	109290193 Dramatik Yazarlık	5
107590027 Geleneksel Türk Sanatları	35	204790121 İç Mimarlık (%50 Burslu)	13	109290015 Grafik	15
107590036 Grafik Tasarım	20	204790333 İç Mimarlık (%25 Burslu)	37	109290024 Halı-Kilim ve Eski Kumaş Desenleri	15
107590045 Heykel	10	ONDOKUZ MAYIS ÜNİVERSİTESİ (SAMSUN)		109290096 Halı-Kilim ve Eski Kumaş Desenleri (İÖ) (Bk.2)	15
107590054 Resim	40	Eğitim Fakültesi		109290033 Müzik Bilimleri	15
107590063 Sahne Dekorları ve Kostümü	10	108290018 Müzik Öğretmenliği	30	109290227 Müzik Bilimleri (İÖ) (Bk.2)	15
107590072 Seramik ve Cam Tasarımı	15	108290027 Resim-İş Öğretmenliği	60	109290218 Oyunculuk	10
107590081 Tekstil ve Moda Tasarımı	20	Yaşar Doğu Beden Eğitimi ve Spor Yüksekokulu		109290042 Resim	15
İstanbul Devlet Konservatuvarı		108290045 Antrenörlük Eğitimi	60	109290209 Sahne Tasarımı	5
107590142 Bale	35	108290063 Antrenörlük Eğitimi (İÖ) (Bk.2)	60	109290051 Seramik	15
107590151 Kompozisyon ve Orkestra Şefliği	10	108290054 Beden Eğitimi ve Spor Öğretmenliği	75	109290069 Tekstil ve Moda Tasarımı	15
107590169 Müzikoloji	20	108290081 Spor Yöneticiliği	60	109290078 Tezhip	15
107590178 Üfleme ve Vurma Çalgılar	16	108290099 Spor Yöneticiliği (İÖ) (Bk.2)	60	109290103 Tezhip (İÖ) (Bk.2)	15
107590187 Piyano-Arp-Gitar	15	ORDU ÜNİVERSİTESİ		Sağlık Bilimleri Fakültesi	
107590196 Opera	10	Devlet Konservatuvarı		109290139 Spor Bilimleri	40
107590203 Tiyatro	12	108390026 Geleneksel Türk Müziği	40	109290184 Spor Bilimleri (İÖ) (Bk.2)	40
107590212 Yaylı Çalgılar	16	108390044 Tiyatro	10	TOBB EKONOMİ VE TEKNOLOJİ ÜNİVERSİTESİ (ANKARA)	
Mimarlık Fakültesi		Güzel Sanatlar Fakültesi		Güzel Sanatlar, Tasarım ve Mimarlık Fakültesi	
107590221 Endüstri Ürünleri Tasarımı	30	108390017 Müzik	30	205490087 Endüstri Ürünleri Tasarımı	27
107590239 İç Mimarlık	30	108390035 Müzik (İÖ) (Bk.2)	30	205490078 Endüstri Ürünleri Tasarımı (Tam Burslu)	3
MUĞLA SITKI KOÇMAN ÜNİVERSİTESİ		ÖZYEĞİN ÜNİVERSİTESİ (İSTANBUL)		205490033 Görsel İletişim Tasarımı	27
Beden Eğitimi ve Spor Yüksekokulu		Uygulamalı Bilimler Yüksekokulu		205490042 Görsel İletişim Tasarımı (Tam Burslu)	3
107690035 Antrenörlük Eğitimi	40	204890014 Gastronomi ve Mutfak Sanatları (İngilizce)	30	TOROS ÜNİVERSİTESİ (MERSİN)	
107690044 Antrenörlük Eğitimi (İÖ) (Bk.2)	40	204890023 Gastronomi ve Mutfak Sanatları (İngilizce) (Tam Burslu)	6	Güzel Sanatlar Fakültesi	
107690053 Beden Eğitimi ve Spor Öğretmenliği	40	204890032 Gastronomi ve Mutfak Sanatları (İngilizce) (%50 Burslu)	9	205590014 İç Mimarlık (İngilizce)	15
107690062 Rekreasyon	40	204890041 Gastronomi ve Mutfak Sanatları (İngilizce) (%25 Burslu)	15	205590023 İç Mimarlık (İngilizce) (Tam Burslu)	5
107690123 Rekreasyon (İÖ) (Bk.2)	40	PAMUKKALE ÜNİVERSİTESİ (DENİZLİ)		205590032 İç Mimarlık (İngilizce) (%50 Burslu)	14
107690071 Spor Yöneticiliği	40	Eğitim Fakültesi		205590041 İç Mimarlık (İngilizce) (%25 Burslu)	16
107690089 Spor Yöneticiliği (İÖ) (Bk.2)	40	108690017 Müzik Öğretmenliği	30	TRAKYA ÜNİVERSİTESİ (EDİRNE)	
Eğitim Fakültesi		108690023 Resim-İş Öğretmenliği	30	Devlet Konservatuvarı	
107690017 Müzik Öğretmenliği	30	Spor Bilimleri ve Teknolojisi Yüksekokulu		109490094 Müzikoloji	10
107690026 Resim-İş Öğretmenliği	30	108690041 Antrenörlük Eğitimi	30	109490013 Nefesli Çalgılar ve Vurma Çalgılar	20
Güzel Sanatlar Fakültesi		108690059 Beden Eğitimi ve Spor Öğretmenliği	30	109490022 Piyano	20
107690098 Grafik	15	108690068 Rekreasyon	30	109490031 Yaylı Çalgılar	20
107690105 Heykel	15	SAKARYA ÜNİVERSİTESİ		Eğitim Fakültesi	
107690114 Resim	15	Beden Eğitimi ve Spor Yüksekokulu		109490049 Müzik Öğretmenliği	30
MUSTAFA KEMAL ÜNİVERSİTESİ (HATAY)		108890154 Antrenörlük Eğitimi	40	109490058 Resim-İş Öğretmenliği	30
Beden Eğitimi ve Spor Yüksekokulu		108890012 Beden Eğitimi ve Spor Öğretmenliği	60	Güzel Sanatlar Fakültesi	
107790131 Antrenörlük Eğitimi	30	108890021 Rekreasyon	50	109490146 Grafik	30
107790158 Antrenörlük Eğitimi (İÖ) (Bk.2)	30	108890039 Rekreasyon (İÖ) (Bk.2)	50	109490155 Heykel	30
107790016 Beden Eğitimi ve Spor Öğretmenliği	60	108890048 Spor Yöneticiliği	50	109490085 Resim	30
107790104 Rekreasyon	30	108890057 Spor Yöneticiliği (İÖ) (Bk.2)	50	Kırkpınar Beden Eğitimi ve Spor Yüksekokulu	
107790176 Rekreasyon (İÖ) (Bk.2)	30	Devlet Konservatuvarı		109490067 Antrenörlük Eğitimi	50
107790149 Spor Yöneticiliği	30	108890066 Temel Bilimler	15	109490128 Antrenörlük Eğitimi (İÖ) (Bk.2)	50
107790167 Spor Yöneticiliği (İÖ) (Bk.2)	30	108890075 Türk Halk Oyunları	20	109490076 Beden Eğitimi ve Spor Öğretmenliği	40
Eğitim Fakültesi		108890084 Türk Müziği	15	109490101 Rekreasyon	20
107790025 Resim-İş Öğretmenliği	30	Güzel Sanatlar Fakültesi		109490119 Spor Yöneticiliği	40
Güzel Sanatlar Fakültesi		108890145 Geleneksel Türk El Sanatları	35	109490137 Spor Yöneticiliği (İÖ) (Bk.2)	40
107790034 Heykel	15	108890163 Görsel İletişim Tasarımı	30	ULUDAĞ ÜNİVERSİTESİ (BURSA)	
107790122 Heykel (İÖ) (Bk.2)	15	108890118 Resim	30	Eğitim Fakültesi	
107790043 Resim	15	108890127 Seramik ve Cam	20	109790019 Beden Eğitimi ve Spor Öğretmenliği	75
107790113 Resim (İÖ) (Bk.2)	15	SELÇUK ÜNİVERSİTESİ (KONYA)		109790028 Müzik Öğretmenliği	40
İskenderun Mustafa Yazıcı Devlet Konservatuvarı		Beden Eğitimi ve Spor Yüksekokulu		109790037 Resim-İş Öğretmenliği	40
107790079 Şan	16	108990056 Antrenörlük Eğitimi	40	Devlet Konservatuvarı	
NECMETTİN ERBAKAN (KONYA) ÜNİVERSİTESİ (KONYA)		108990065 Antrenörlük Eğitimi (İÖ) (Bk.2)	40	109790125 Piyano	3
Ahmet Keleşoğlu Eğitim Fakültesi				109790231 Üfleme ve Vurma Çalgılar	9
107090014 Müzik Öğretmenliği	40			109790188 Yaylı Çalgılar	8
107090023 Resim-İş Öğretmenliği	45			Güzel Sanatlar Fakültesi	
				109790213 Dramatik Yazarlık	5

Tablo 5

Özel Yetenek Sınavı Sonuçlarına Göre Öğrenci Alan Yükseköğretim Programları

PROGRAMIN KODU VE ADI	Kon-ten-jan	PROGRAMIN KODU VE ADI	Kon-ten-jan	PROGRAMIN KODU VE ADI	Kon-ten-jan
109790204 Oyunculuk	10	Konservatuvar		Beden Eğitimi ve Spor Yüksekokulu	
109790222 Resim	25	405290051 Müzik	3	300590107 Antrenörlük Eğitimi (%50 Burslu)	75
UŞAK ÜNİVERSİTESİ		405290069 Sahne Sanatları	3	300590116 Beden Eğitimi ve Spor Öğretmenliği (%50 Burslu)	100
Güzel Sanatlar Fakültesi		DOĞU AKDENİZ ÜNİVERSİTESİ (KKTC-GAZİMAĞUSA) (Bk. 10,19)		300590179 Rekreasyon (%50 Burslu)	60
109890018 Seramik	15	Eğitim Fakültesi		300590125 Spor Yöneticiliği (%50 Burslu)	75
YAŞAR ÜNİVERSİTESİ (İZMİR)		300190014 Müzik Öğretmenliği	30	Güzel Sanatlar ve Tasarım Fakültesi	
Sanat ve Tasarım Fakültesi		300190111 Müzik Öğretmenliği (Tam Burslu)	2	300590134 Grafik Tasarım (%50 Burslu)	60
206090079 Grafik Tasarımı	3	300190129 Müzik Öğretmenliği (%50 Burslu)	10	300590143 Plastik Sanatlar (%50 Burslu)	60
206090088 Grafik Tasarımı (Tam Burslu)	2	Mimarlık Fakültesi		İletişim Fakültesi	
206090097 Grafik Tasarımı (%50 Burslu)	2	300190077 İç Mimarlık	50	300590055 Görsel İletişim Tasarımı (%50 Burslu)	100
206090255 Grafik Tasarımı (%25 Burslu)	13	300190086 İç Mimarlık (Tam Burslu)	2	Mimarlık Fakültesi	
206090264 Müzik	5	300190183 İç Mimarlık (%50 Burslu)	10	300590188 İç Mimarlık (%50 Burslu)	150
206090273 Müzik (Tam Burslu)	3	300190235 İç Mimarlık (Türkçe)	5	Sahne Sanatları Fakültesi	
206090282 Müzik (%50 Burslu)	4	300190244 İç Mimarlık (Türkçe) (Tam Burslu)	2	300590152 Dramaturji-Dramatik Yazarlık (%50 Burslu)	40
206090291 Müzik (%25 Burslu)	18	300190253 İç Mimarlık (Türkçe) (%50 Burslu)	10	300590161 Oyunculuk (%50 Burslu)	40
YEDİTEPE ÜNİVERSİTESİ (İSTANBUL)		Sağlık Bilimleri Fakültesi		AZERBAJCAN DEVLET MEDENİYET VE İNCE SANAT ÜNİVERSİTESİ (BAKÜ-AZERBAJCAN) (Bk. 9, 10, 11, 13)	
Güzel Sanatlar Fakültesi		300190262 Spor Bilimleri	30	400990041 Müzik	20
206190015 Endüstri Tasarımı	25	300190271 Spor Bilimleri (Tam Burslu)	2	400990068 Rejisorluk (Sahne Yönetmenliği)	10
206190024 Endüstri Tasarımı (Tam Burslu)	5	300190289 Spor Bilimleri (%50 Burslu)	10	AZERBAJCAN DEVLET PEDAGOJİ ÜNİVERSİTESİ (BAKÜ-AZERBAJCAN) (Bk. 9, 10, 11, 17)	
206190218 Endüstri Tasarımı (%50 Burslu)	20	GİRNE AMERİKAN ÜNİVERSİTESİ (KKTC-GİRNE) (Bk. 10,19)		Pedagoji Fakültesi	
206190033 Gastronomi ve Mutfak Sanatları	51	Mimarlık, Tasarım ve Güzel Sanatlar Fakültesi		401190028 Müzik Öğretmenliği	20
206190042 Gastronomi ve Mutfak Sanatları (Tam Burslu)	9	300290022 Grafik Tasarım	75	NAHCİVAN DEVLET ÜNİVERSİTESİ (NAHCİVAN-AZERBAJCAN) (Bk. 9, 10, 11, 18)	
206190051 Grafik Tasarımı	25	300290119 Grafik Tasarım (Tam Burslu)	10	İnce Sanatlar ve Güzel Sanatlar Fakültesi	
206190069 Grafik Tasarımı (Tam Burslu)	5	300290094 Grafik Tasarım (%50 Burslu)	85	406290039 Fortepiano	5
206190227 Grafik Tasarımı (%50 Burslu)	20	300290013 İç Mimarlık	75	406290012 Müzik	5
206190078 İç Mimarlık	70	300290128 İç Mimarlık (Tam Burslu)	10		
206190087 İç Mimarlık (Tam Burslu)	10	300290101 İç Mimarlık (%50 Burslu)	85		
206190096 Moda ve Tekstil Tasarımı	20	Sahne Sanatları Yüksekokulu			
206190103 Moda ve Tekstil Tasarımı (Tam Burslu)	5	300290146 Dans	50		
206190236 Moda ve Tekstil Tasarımı (%50 Burslu)	20	300290155 Dans (Tam Burslu)	5		
206190121 Plastik Sanatlar (Resim, Heykel ve Seramik) (Tam Burslu)	5	300290164 Dans (%50 Burslu)	25		
206190245 Plastik Sanatlar (Resim, Heykel ve Seramik) (%50 Burslu)	15	Spor Yüksekokulu			
206190139 Sanat (Tasarım) Yönetimi	5	300290058 Beden Eğitimi ve Spor Öğretmenliği	35		
206190148 Sanat (Tasarım) Yönetimi (Tam Burslu)	5	300290173 Beden Eğitimi ve Spor Öğr. (Tam Burslu)	5		
206190254 Sanat (Tasarım) Yönetimi (%50 Burslu)	10	300290085 Beden Eğitimi ve Spor Öğr. (%50 Burslu)	35		
206190175 Tiyatro	10	300290031 Rekreasyon Yönetimi	10		
206190184 Tiyatro (Tam Burslu)	5	300290182 Rekreasyon Yönetimi (Tam Burslu)	5		
206190272 Tiyatro (%50 Burslu)	10	300290067 Rekreasyon Yönetimi (%50 Burslu)	50		
YENİ YÜZYIL ÜNİVERSİTESİ (İSTANBUL)		300290049 Spor Yönetimi	10		
Güzel Sanatlar Fakültesi		300290137 Spor Yönetimi (Tam Burslu)	5		
206290014 Görsel Sanatlar (Resim, Grafik)	40	300290076 Spor Yönetimi (%50 Burslu)	50		
206290023 Görsel Sanatlar (Resim, Grafik) (Tam Burslu)	5	LEFKE AVRUPA ÜNİVERSİTESİ (KKTC-LEFKE) (Bk. 10,19)			
206290111 Görsel Sanatlar (Resim, Grafik) (%50 Burslu)	5	İletişim Bilimleri Fakültesi			
206290077 İç Mimarlık	40	300390012 Görsel İletişim Tasarımı	30		
206290086 İç Mimarlık (Tam Burslu)	5	300390039 Görsel İletişim Tasarımı (%25 Burslu)	50		
206290138 İç Mimarlık (%50 Burslu)	5	300390048 Görsel İletişim Tasarımı (Türkçe)	40		
206290032 Sahne Sanatları	20	300390057 Görsel İletişim Tasarımı (Türkçe) (Tam Burslu)	3		
206290041 Sahne Sanatları (Tam Burslu)	5	Mimarlık ve Mühendislik Fakültesi			
YILDIZ TEKNİK ÜNİVERSİTESİ (İSTANBUL)		300390021 İç Mimarlık	100		
Sanat ve Tasarım Fakültesi		ULUSLARARASI KIBRIS ÜNİVERSİTESİ (KKTC-LEFKOŞA) (Bk. 10,19)			
110190011 Bileşik Sanatlar	15	Eğitim Fakültesi			
110190038 Duyusal (Ses) Sanatları Tasarımı	15	300490083 Resim-İş Öğretmenliği	20		
110190047 Fotoğraf ve Video	15	300490108 Resim-İş Öğretmenliği (Tam Burslu)	4		
110190056 İletişim Tasarımı	15	300490189 Resim-İş Öğretmenliği (%75 Burslu)	5		
110190065 Müzik Toplulukları	15	300490135 Resim İş Öğretmenliği (%50 Burslu)	20		
110190074 Sanat Yönetimi	15	Güzel Sanatlar Fakültesi			
YÜZÜNCÜ YIL ÜNİVERSİTESİ (VAN)		300490074 Endüstri Ürünleri Tasarımı	20		
Eğitim Fakültesi		300490117 Endüstri Ürünleri Tasarımı (Tam Burslu)	4		
110290019 Beden Eğitimi ve Spor Öğretmenliği	40	300490198 Endüstri Ürünleri Tasarımı (%75 Burslu)	5		
110290028 Müzik Öğretmenliği	30	300490144 Endüstri Ürünleri Tasarımı (%50 Burslu)	20		
110290037 Resim-İş Öğretmenliği	40	300490011 Grafik Tasarım	40		
Güzel Sanatlar Fakültesi		300490153 Grafik Tasarım (Tam Burslu)	4		
110290064 Resim	15	300490205 Grafik Tasarımı (%75 Burslu)	5		
ZİRVE ÜNİVERSİTESİ (GAZİANTEP)		300490038 Grafik Tasarım (%50 Burslu)	20		
Mimarlık ve Tasarım Fakültesi		300490029 İç Mimarlık	40		
206390013 İç Mimarlık	63	300490162 İç Mimarlık (Tam Burslu)	4		
206390022 İç Mimarlık (Tam Burslu)	7	300490214 İç Mimarlık (%75 Burslu)	5		
KIRGIZİSTAN-TÜRKİYE MANAS ÜNİVERSİTESİ (BIŞKEK-KIRGIZİSTAN) (Bk. 8)		300490047 İç Mimarlık (%50 Burslu)	20		
Güzel Sanatlar Fakültesi		İletişim Fakültesi			
405290033 Grafik	5	300490092 Görsel İletişim Tasarımı	20		
405290042 Resim	5	300490126 Görsel İletişim Tasarımı (Tam Burslu)	4		
Beden Eğitimi ve Spor Yüksekokulu		300490223 Görsel İletişim Tasarımı (%75 Burslu)	5		
405290024 Antrenörlük Eğitimi	10	300490171 Görsel İletişim Tasarımı (%50 Burslu)	20		
405290015 Beden Eğitimi ve Spor Öğretmenliği	10	YAKIN DOĞU ÜNİVERSİTESİ (KKTC-LEFKOŞA) (Bk. 10,19)			
		Atatürk Eğitim Fakültesi			
		300590197 Resim İş Öğretmenliği	35		
		300590204 Resim İş Öğretmenliği (Tam Burslu)	5		

Tablo 5'te Yer Alan Yükseköğretim Programlarının Koşul ve Açıklamaları

Yükseköğretime Geçiş Sınavı (YGS) ve/veya Özel Yetenek Sınavı sonuçlarına göre öğrenci alınması düşünülen yükseköğretim programları ile ilgili olarak uygulanacak işlemler ve gerekli koşullar ilgili yükseköğretim kurumlarınca önkayıt sırasında adaylara duyurulacağından, bu programlarla ilgili özel koşul ve açıklamalara burada ayrıntılı olarak yer verilmemiştir. Adaylar, öğretim sırasında ödenecek olan ücretler, harçlar, burslar, hazırlık eğitimi, programın öğretim dili vb. bilgileri ilgili yükseköğretim kurumlarından edinmelidir.

Tablo-5'te burslu programlarda yer alan; zorunlu hazırlık sınıfı dahil olmak üzere verilecek olan burslarda, Tam Burslu: öğrenim ücretinin tamamını; %75 Burslu: öğrenim ücretinin dörtte üçünü; %50 Burslu: öğrenim ücretinin yarısını ve %25 Burslu: öğrenim ücretinin dörtte birini kapsamakta olup, öğrenciler öğrenim ücretinin geri kalan bölümünü ödeyecektir. (İsteğe bağlı hazırlık sınıfları hariç.)

- Bk. 2. 2011-2012 öğretim yılında ikinci öğretim öğrencilerinin ödedikleri öğrenim ücretleri tablo halinde bu kılavuzun ileri sayfalarında yer almaktadır.
- Bk. 3. Bu program için kontenjan belirlenmemiştir. Bu programa, YGS puan türlerinin en az birinden, 140,000 ve daha yukarı puan alan adaylar, üniversiteye başvurarak, başvurma koşullarını karşıladıkları takdirde yerleştirileceklerdir.
- Bk. 4. Bu programa, YGS puan türlerinin en az birinden, 140,000 ve daha yukarı puan alan adaylar, üniversiteye başvurarak, başvurma koşullarını karşıladıkları takdirde yerleştirileceklerdir.
- Bk. 5. Bu programa ortaöğretim kurumlarının İmam Hatip (İmam Hatip Lisesi/İmam Hatip Okulu/İmam Hatip Lisesi (Y. Dil Ağırlıklı) /Anadolu İmam Hatip Lisesi) alanından mezun olanlar yerleştirilecek, kontenjan açığı olması halinde diğer ortaöğretim alanlarından mezun olanların sınavla yerleştirilmesi yapılacaktır.
- Bk. 6. Bu programlara başvurabilmek için adayların herhangi bir YGS puan türünde en az 120 puan alması gerekir. Bu programla ilgili diğer işlemler ve gerekli koşullar ilgili yükseköğretim kurumu tarafından adaylara duyurulacaktır.
- Bir yıl süre ile Türkçe Hazırlık Sınıfı Programı uygulanır. Hazırlık sınıfı öğretim süresine dahil değildir. Türkçe yeterlilik sınavını başarıyla tamamlayan öğrenciler birinci sınıfa alınırlar. Bu programın hazırlık sınıfında başarısız olan öğrencilerin ilişkileri kesilmeden birinci sınıfa kayıtları yapılır, ancak bu öğrencilerin mezun oluncaya kadar üniversitelerince açılacak Türkçe muafiyet sınavında başarılı olmaları gerekir.
- Bk. 8. Bu üniversiteden alınan diplomalar Kırgızistan Cumhuriyeti ve Türkiye Cumhuriyetinde aynı alan ve seviyede öğretim yapan yükseköğretim kurumlarının diplomalarına ve bunların milletlerarası geçerliliğine eş değerde olup, sahiplerine aynı hakları sağlar. Bu üniversite ve yaşam koşulları hakkında ayrıntılı bilgi almak isteyen öğrenciler, Kırgızistan-Türkiye Manas Üniversitesini arayabilirler. (www.manas.kg) ve www.manas.edu.tr, www.manas.edu.kg adresinden ulaşabilirler. Kırgızistan'da eğitim gören Türk öğrenciler Kırgız vatandaşları olarak öğrencilere sağlanan bütün haklardan yararlanabilirler. Eğitim ücretsiz olup, öğrencilere Akademik Başarı Bursu verilmektedir. Öğrenciler üniversite yurdundan aylık 2 ABD Doları karşılığında yararlanabilirler. Eğitim Dili Kırgızca ve Türkçe'dir. Üniversite bünyesinde hazırlık eğitimi verilmektedir. Hazırlık sınıfı öğretim süresine dahil değildir. T.C. uyruklu öğrenciler Hazırlık sınıfında zorunlu olarak Kırgızca hazırlık programı okuyacaklardır. Bu programa YGS'nden en az 140 ve üstünde puan alarak yerleşecek öğrenciler müracaat edeceklerdir. Beden Eğitimi ve Spor Yüksekokulu, "Antrenörlük Eğitimi" ve "Beden Eğitimi ve Spor Öğretmenliği" yükseköğretim programlarının Özel Yetenek Sınavları, Gazi Üniversitesi Beden Eğitimi ve Spor Yüksekokulunda, Güzel Sanatlar Fakültesi, "Resim" ve "Grafik" yükseköğretim programlarının Özel Yetenek Sınavı, Gazi Üniversitesi Güzel Sanatlar Fakültesinde yapılacaktır. Konservatuvar; "Müzik" programının Özel Yetenek Sınavı, İstanbul Teknik Üniversitesi Klasik Türk Musikisi Devlet Konservatuvarında, "Sahne Sanatları" programının Özel Yetenek Sınavı Ankara Üniversitesi Dil ve Tarih Coğrafya Fakültesi Tiyatro bölümü tarafından yapılacaktır. Sınav tarihi ile ilgili bilgilere www.manas.edu.kg/oicdb.manas.edu.kg.web adresinden ulaşılabilir.
- Bk. 9. Kılavuzda yer alan bu Üniversitenin Kılavuzda yer alan programlarına YGS'den en az 140 ve üstünde puan alarak yerleşecek öğrencilerin alacakları diplomalara ilgili mevzuat üzerinden yapılacak inceleme sonucuna göre diploma denklik belgesi verilecektir. ÖSYS Kılavuzunda yer alan yükseköğretim kurumlarının Kılavuzda yer almayan programları ile ÖSYS Kılavuzunda yer almayan ancak Kurulumuzca tanınan yükseköğretim kurumlarının Kurulumuzca tanınan programlarına ÖSYS sınavında ilgili puan türünde baraj puanı olarak kayıt yaptıran öğrencilerin alacakları diplomaların ilgili mevzuata göre değerlendirilmesi yapılacaktır. (Bu Üniversite ve yaşam koşulları hakkında ayrıntılı bilgiye, Yükseköğretim Kurulu Başkanlığı'nın http://www.yok.gov.tr internet adresinden ulaşılabilir.)
- Bk. 10. Bu üniversitedeki özel yetenek sınavı sonuçlarına göre öğrenci kabul edilen programlarda öğrenime başlamak üzere öğrencilerin ülkemizdeki üniversitelere yatay geçiş yapmaları mümkün değildir.
- Bk. 11. Bu programa girebilmek için üniversite/konservatuvar/akademi/enstitüye başvurmak ve bu üniversite/konservatuvar/akademi/enstitüce yapılacak seçme sınavını kazanmak gerekir.
- Bk. 12. Bu programa alınan öğrencilerden her öğretim yılında sınav, kitap, basılı malzeme ve eğitim-öğretim hizmetleri karşılığında öğretim gideri alınır.
- Bk. 13. Üniversitede eğitim ücretli olup, 2012-2013 eğitim-öğretim yılında öğrenim ücreti 2500 ABD Dolarıdır. Hazırlık eğitimi üniversite bünyesinde verilir. Hazırlık sınıfı eğitim ücreti 1000 ABD Dolarıdır. Öğretim dili Azerice'dir. Yurt imkanı bulunmamaktadır. Üniversite hakkında ayrıntılı bilgiye info@admiu.edu.az veya www.admiu.edu.az posta adresinden ulaşılabilir.
- Bk. 15. Çift diplomaya yönelik Uluslararası Ortak Lisans Programı (UOLP), İstanbul Teknik Üniversitesi ile New York Eyalet Üniversitesi Sistemi'ne (SUNY) dahil Fashion Institute of Technology tarafından ortak olarak yürütülen lisans programıdır. Programı başarıyla tamamlayan bir öğrenci, her üniversiteden bir tane olmak üzere iki ayrı diploma alır. Moda Tasarımı programına başvuracak öğrencilerin, YGS puan türlerinin en az birinden, 180.000 ve daha yukarı puan almış olmaları ve Değerlendirme Komisyonu tarafından yapılacak olan Yetenek Sınavı/Mülakatta başarılı olmaları gerekmektedir. Moda Tasarımı Programına başvuran öğrencilerin içeriği önceden ilan edilecek olan Tasarım Testi ve Portfolyo çalışmasını hazırlamaları ve başvuru sırasında sunmaları zorunludur. Tekstil Geliştirme ve Pazarlama programına başvuracak öğrencilerin, YGS puan türlerinin en az birinden, 180.000 ve daha yukarı puan almış olmaları ve Değerlendirme Komisyonu tarafından yapılacak olan "Mesleki Eğilim" Sınavı/Mülakat' da başarılı olmaları gerekmektedir. Tekstil Geliştirme ve Pazarlama Programına başvuran öğrencilerin kaydolma istek ve gerekçelerini belirten ve en çok 300 kelimeden oluşan "Tercih Gerekçe Yazısı" nı diğer belgelerle birlikte başvuru sırasında sunmaları zorunludur. Programlara başvuru tarihi www.sis.itu.edu.tr ve www.itu.edu.tr adreslerinden öğrenilebilir. Başvuran adaylardan YGS 180 puanı alamayanların başvuruları iptal edilecektir. Moda Tasarımı programı dört yıllık olup, 1. yıl, 2.yıl Güz dönemi ve 3. yıl İTÜ Tekstil Teknolojileri ve Tasarım Fakültesi'nde (İstanbul), 2. yılın bahar ve yaz dönemleri ile 4. yıl güz ve bahar dönemleri FIT'de (New York) eğitim görülecektir. 2012-2013 eğitim-öğretim yılı için programın her akademik yıl başına öğrenim ücreti 1. yıl 10.000TL, 2. yıl 5.000TL (İTÜ-Güz Dönemi) ile yaklaşık 16.000 ABD Doları (FIT- Bahar ve Yaz Dönemleri), 3. yıl 10.000TL (İTÜ-Güz ve Bahar Dönemleri) ve 4. yıl yaklaşık 16.000 ABD Doları (FIT-Güz ve Bahar Dönemleri) olarak belirlenmiştir. Öğrencinin FIT'de bulunacağı süre içinde yurt, yemek, kitap-kırtasiye ve kişisel ihtiyaçları için yapacağı harcamanın akademik dönem başına yaklaşık 10.000 ABD Doları tutacağı tahmin edilmektedir. Türkiye'deki üniversitelerinde İngilizce Hazırlık Okuluna devam edecek öğrenciler için öğrenim ücreti 2012-2013 yılı için 7.700TL olacaktır. Tekstil Geliştirme ve Pazarlama Programı 4 yıl süreli olup öğrenciler birinci ve ikinci yıl öğrenimlerini İstanbul Teknik Üniversitesi Tekstil Teknolojileri ve Tasarım Fakültesinde, üçüncü ve dördüncü yıl öğrenimlerini Fashion Institute of Technology (FIT)'de

yapacaklardır. 2012-2013 eğitim-öğretim yılı için bu programların öğrenim ücretleri İngilizce Hazırlık Okuluna devam edecek öğrenciler için öğrenim ücreti 2012-2013 yılı için 7.700TL ;lisans programında 10.000TL dir. FIT'in öğrenim ücreti ise üçüncü ve dördüncü yıl yaklaşık 16.000 ABD Doları /sene olup bu ücret, Fashion Institute of Technology'nin öğrenim ücreti ve temel harçlarından, öğrencinin programda öngörülen dönemlerde ABD'de bulunduğu süredeki zorunlu sağlık sigortası ücretinden oluşmaktadır. Öğrencinin FIT'de bulunacağı süre içinde yurt, yemek, kitap-kırtasiye ve kişisel ihtiyaçları için yapacağı harcamanın akademik dönem başına yaklaşık 10.000 ABD Doları tutacağı tahmin edilmektedir.

- Bk. 16. Bu programa ortaöğretim kurumlarının Bilgi İşlem, Bilgisayar, Bilgisayar Donanım, Bilgisayar İşletimi, Bilgisayar İşletimi Teknisyenliği, Bilgisayar Programcılığı, Bilgisayar Yazılım, Bilişim Teknolojileri alanlarından mezun olanlar yerleştirilecek, kontenjan açığı olması halinde diğer ortaöğretim alanlarından mezun olanların sınavla yerleştirilmesi yapılacaktır. Dersler internete dayalı eğitim sistemi ile yürütülecektir. Programa alınan öğrencilerin bir kişisel bilgisayarı kullanma olanağına ve yaygın işletim sistemlerini ve büro yazılımlarını çalıştırabilme gibi temel bilgisayar kullanma becerilerine sahip olmaları gerekmektedir. Programdaki derslerin bir bölümüne internet üzerinden katılım zorunlu olduğundan öğrencilerin öğretim süresi boyunca internete erişim olanağı bulunmalıdır. Bu programa alınan öğrencilerden her öğretim yılında Üniversite tarafından belirlenecek miktarda sınav, kitap, basılı malzeme, yazılım, CD-ROM ve internet hizmetleri ücreti alınır.
- Bk. 17. Bu üniversitede eğitim ücretli olup, 2012-2013 eğitim-öğretim yılında eğitim ücreti yıllık 1200 ABD Dolarıdır. Üniversite bünyesinde hazırlık eğitimi verilmektedir. Hazırlık öğrenim ücreti 600 ABD Dolarıdır. Hazırlık sınıfı, öğretim süresi sütununda gösterilen yıllara dahil değildir. Hazırlık eğitiminde Azerice'nin yanısıra ilgili programlara ait Azerice terimlerin eğitimi yer alır. Yurt imkanı bulunmamaktadır. Üniversite hakkında ayrıntılı bilgiye adpuharicidekanlik@gmail.com e-posta adresinden ulaşılabilir.
- Bk. 18. Bu üniversitede eğitim ücretli olup, 2012-2013 eğitim-öğretim yılında eğitim ücreti yıllık 1280 ABD Dolarıdır. Öğretim dili Azericedir. Hazırlık öğrenim ücreti 1020 ABD Dolarıdır. Hazırlık sınıfı, öğretim süresi sütununda gösterilen yıllara dahil değildir. Yurt imkanı bulunmamaktadır. Aylık ücreti 30 ABD Dolarıdır. Üniversite hakkında ayrıntılı bilgiye ndu@ndu.edu.az, ito@ndu.edu.az e-posta adresinden ulaşılabilir.
- Bk. 19. KKTC üniversitelerinde öğrenim görecek olan TC uyruklu öğrenciler, Türkiye Cumhuriyeti Yüksek Öğrenim Kredi ve Yurtlar Kurumu'nun desteklerinden yararlanabilmektedir. KKTC'de 3 aydan fazla ikamet edecek olan TC Vatandaşlarının ülkeye pasaportla giriş yapmaları gerekmektedir. Bu nedenle öğrencilerin KKTC'ye gitmeden önce Türkiye'de pasaportlarını almaları gerekir. KKTC mevzuatına göre TC uyruklu öğrencilerin ilk kayıt işlemlerinde sağlık raporlarını ibraz etmeleri istenmektedir. TC Sağlık Bakanlığına bağlı tam teşekküllü ihtisas veya üniversite hastanelerinden alınan ve tüberküloz için akciğer skopisi veya akciğer grafisi ile HIV tetkiklerini içerir sağlık raporları KKTC makamları tarafından kabul edilmektedir. KKTC üniversitelerinde öğrenim gören TC uyruklu öğrencilerin KKTC'deki sağlık hizmetlerinden yararlanmak üzere KKTC Sağlık Bakanlığının zorunlu sağlık sigortasını almaları gerekmektedir. 2012-2013 ders yılı için zorunlu sağlık sigorta ücreti asgari ücretin %10'u kadardır. KKTC'de geçerli özel sağlık sigortasına sahip olduğunu belgeleyenler ve/veya Türkiye Cumhuriyeti tarafından KKTC'de görevlendirilen kamu görevlilerinin çocukları bu uygulamadan muafırlar.
- Bk. 20. İzmir Ekonomi Üniversitesi (İEÜ) ile New York Eyalet Üniversitesi (SUNY) Cobleskill kampusu ile ortak olarak yürütülen Mutfak Sanatları ve Yönetimi lisans programına başvuracak öğrencilerin YGS puan türlerinin en az birinden 180 ve daha yukarı puan almış olmaları ve Değerlendirme Komisyonu tarafından yapılacak olan Yetenek Sınavı/ Mülakatta başarılı olmaları gerekmektedir. Mutfak Sanatları ve Yönetimi Programına başvuran öğrencilerin kaydolma istek ve gerekçelerini belirten ve en çok 300 kelimededen oluşan "Tercih Gerekçe Yazısı"ni diğer belgelerle birlikte başvuru sırasında sunmaları zorunludur. Programa başvuru tarihi <http://cam.sams.ieu.edu.tr/> ve <http://www.ieu.edu.tr/tr> adreslerinden öğrenilebilir. Başvuran adaylardan YGS 180 puanı alamayanların başvuruları iptal edilecektir. Bu programı başarı ile tamamlayan öğrenci İzmir Ekonomi Üniversitesi ve New York Eyalet Üniversitesi (SUNY-Cobleskill) tarafından yürütülen "Lisans/Bachelor of Arts" diplomasına yönelik "Mutfak Sanatları ve Yönetimi" programını başarı ile tamamlayan bir öğrenci iki ayrı diplomayı almaya hak kazanacaktır. Mutfak Sanatları ve Yönetimi uluslararası ortak lisans programının süresi İngilizce hazırlık sınıfı hariç 4 yıl olup Öğrenciler, İngilizce hazırlık sınıfı ve eğitimlerinin ilk 3 yılını İEÜ' de son 1 yılını SUNY Cobleskill Kampusu'nda geçireceklerdir. İzmir Ekonomi

Üniversitesi UOLP öğrencileri, Türkiye'de buldukları dönemlerin ücretlerini İzmir Ekonomi Üniversitesi'ne, Uluslararası Ortak Lisans Programları çerçevesinde ABD'de anlaşmalı Üniversitede buldukları dönemlerin ücretlerini gittikleri üniversiteye ödeyeceklerdir. İzmir Ekonomi Üniversitesi'nin 2012- 2013 eğitim öğretim yılı İngilizce Hazırlık Sınıfı ve lisans programları ücreti bir akademik yıl için Mutfak Sanatları ve Yönetimi UOLP(SUNY-Cobleskill) Programında KDV dahil 17.500TL'dir. Bu ücretin ilk taksiti kesin kayıt sırasında, ikinci taksiti ikinci yarıyıl başında ders kayıtlarından önce Üniversite tarafından ilan edilen tarihlere öğrenci tarafından ödenecektir. Yurtdışı üniversitenin ücreti günün koşullarına uygun olarak her akademik yıl için yeniden belirlenip üniversitenin web sitesinde yayınlanmaktadır. Mutfak Sanatları ve Yönetimi UOLP(SUNY-Cobleskill)'in ücreti yıllık yaklaşık 14.000 ABD Dolarıdır. Öğrencinin Cobleskill'de bulunacağı süre içinde yurt, yemek, kitap, kırtasiye ve kişisel ihtiyaçları için yapacağı harcamanın akademik yıl başına yaklaşık 14.000 ABD Doları tutacağı tahmin edilmektedir.

- Bk. 21. Çift diplomaya yönelik Uluslararası Ortak Lisans Programı (UOLP), bir Türk üniversitesi ile Yurtdışı bir üniversite tarafından ortak olarak yürütülen lisans programıdır. Programı başarıyla tamamlayan bir öğrenci, her üniversiteden bir tane olmak üzere iki ayrı diploma alır. Öğrenciler çift diplomaya yönelik uluslararası ortak lisans programının akademik gereklerini yerine getirmeden diplomalardan herhangi birini almaya hak kazanamazlar. Çift diploma programlarında dersler İngilizce olarak verilecektir. Öğrencilerin öğrenime başlayabilmeleri için yeterli düzeyde İngilizce bilmeleri gerekmektedir. (İngilizce yeterlik koşulları için Üniversiteden ayrıntılı bilgi alınız.) Uluslararası ortak lisans programına kabul edilen öğrenciler, ilgili ülkede öğrenim görmek için gerekli vizeyi almakla yükümlüdür ve öğrenciler ilgili ülke vizesi alabilmek için gerekli koşulları yerine getirmelidirler. Türk ve yurt dışı üniversite program koordinatörleri vize başvurularında öğrencilere yardımcı olacaklardır. Öğrenim ücretleri 2012-2013 eğitim-öğretim yılı için belirlenmiş olup, önümüzdeki yıllarda öğrenim ücretlerinde meydana gelebilecek artışlar her eğitim-öğretim yılı başından önce öğrencilere ayrıca duyurulacak ve giriş yılına bakılmaksızın tüm öğrenciler o yıl için ilan edilecek yeni öğrenim ücretlerine tabi olacaklardır. Varsa burs, ücret, yabancı dil vb. konularda ilgili üniversiteden bilgi edinilmelidir.

Tablo 6A

Ortaöğretimdeki Bazı Alanların Yerleřtirmede Ek Puan Alacađı Lisans Programları

Anadolu Öğretmen Lisesi ve Öğretmen Lisesi adlı ortaöğretim kurumlarının **Sosyal Bilimler, Edebiyat, Sosyal Bilimler ve Edebiyat, Dil ve Edebiyat, Genel Kültür, Sınıf Öğretmenliđi** alanlarından mezun olanlar ile **Öğretmen Okulu ve Köy Enstitüsü** mezunları da ařađıdaki lisans programlarına yerleřtirilirken OBP'leri 0,12 ile çarpılacak, ayrıca yerleřtirme puanlarına OBP'nin 0,06 ile çarpılmasından elde edilecek olan ek puanlar katılacaktır.

Yükseköğretim Programları	Puan Türü	Yükseköğretim Programları	Puan Türü
Coğrafya Öğretmenliđi	TS-1	Özel Eğitim Öğretmenliđi	YGS-4
Felsefe Grubu Öğretmenliđi	TM-3	Sınıf Öğretmenliđi	TM-2
Görme Engelliler Öğretmenliđi	YGS-4	Sosyal Bilgiler Öğretmenliđi	TS-1
İlköğretim Din Kültürü ve Ahlak Bilgisi Öğr.	YGS-4	Tarih Öğretmenliđi	TS-2
İřitme Engelliler Öğretmenliđi	YGS-4	Türk Dili ve Edebiyatı Öğretmenliđi	TS-2
Okul Öncesi Öğretmenliđi	YGS-5	Türkçe Öğretmenliđi	TS-2
Öğretmenlik Programları	TM-2	Üstün Zekalılar Öğretmenliđi	YGS-6
		Zihin Engelliler Öğretmenliđi	YGS-4

Anadolu Öğretmen Lisesi ve Öğretmen Lisesi adlı ortaöğretim kurumlarının **Türkçe-Matematik** alanından mezun olanlar ařađıdaki lisans programlarına yerleřtirilirken OBP'leri 0,12 ile çarpılacak, ayrıca yerleřtirme puanlarına OBP'nin 0,06 ile çarpılmasından elde edilecek olan ek puanlar katılacaktır.

Yükseköğretim Programları	Puan Türü	Yükseköğretim Programları	Puan Türü
Coğrafya Öğretmenliđi	TS-1	Özel Eğitim Öğretmenliđi	YGS-4
Felsefe Grubu Öğretmenliđi	TM-3	Sınıf Öğretmenliđi	TM-2
Görme Engelliler Öğretmenliđi	YGS-4	Sosyal Bilgiler Öğretmenliđi	TS-1
İlköğretim Matematik Öğretmenliđi	MF-1	Tarih Öğretmenliđi	TS-2
İřitme Engelliler Öğretmenliđi	YGS-4	Türk Dili ve Edebiyatı Öğretmenliđi	TS-2
Matematik Öğretmenliđi	MF-1	Türkçe Öğretmenliđi	TS-2
Okul Öncesi Öğretmenliđi	YGS-5	Üstün Zekalılar Öğretmenliđi	YGS-6
Öğretmenlik Programları	TM-2	Zihin Engelliler Öğretmenliđi	YGS-4

Anadolu Öğretmen Lisesi ve Öğretmen Lisesi adlı ortaöğretim kurumlarının **Fen, Fen Bilimleri, Klasik Fen, Matematik ve Tabii Bilimler** alanlarından mezun olanlar ařađıdaki lisans programlarına yerleřtirilirken OBP'leri 0,12 ile çarpılacak, ayrıca yerleřtirme puanlarına OBP'nin 0,06 ile çarpılmasından elde edilecek olan ek puanlar katılacaktır.

Yükseköğretim Programları	Puan Türü	Yükseköğretim Programları	Puan Türü
Biyoloji Öğretmenliđi	MF-2	Kimya Öğretmenliđi	YGS-2
Felsefe Grubu Öğretmenliđi	TM-3	Matematik Öğretmenliđi	MF-1
Fen Bilgisi Öğretmenliđi	MF-2	Okul Öncesi Öğretmenliđi	YGS-5
Fizik Öğretmenliđi	MF-2	Öğretmenlik Programları	TM-2
Görme Engelliler Öğretmenliđi	YGS-4	Özel Eğitim Öğretmenliđi	YGS-4
İlköğretim Matematik Öğretmenliđi	MF-1	Sınıf Öğretmenliđi	TM-2
İřitme Engelliler Öğretmenliđi	YGS-4	Üstün Zekalılar Öğretmenliđi	YGS-6
		Zihin Engelliler Öğretmenliđi	YGS-4

Anadolu Öğretmen Lisesi ve Öğretmen Lisesi adlı ortaöğretim kurumlarının **Yabancı Dil** alanı mezunları ařađıdaki lisans programlarına yerleřtirilirken OBP'leri 0,12 ile çarpılacak, ayrıca yerleřtirme puanlarına OBP'nin 0,06 ile çarpılmasından elde edilecek olan ek puanlar katılacaktır.

Yükseköğretim Programları	Puan Türü	Yükseköğretim Programları	Puan Türü	Yükseköğretim Programları	Puan Türü
Almanca Öğretmenliđi	DİL-1	İngilizce Öğretmenliđi	DİL-1	Özel Eğitim Öğretmenliđi	YGS-4
Arapça Öğretmenliđi	DİL-3	İřitme Engelliler Öğretmenliđi	YGS-4	Rus Dili ve Öğretmenliđi	DİL-3
Fransızca Öğretmenliđi	DİL-1	Japonca Öğretmenliđi	DİL-3	Sınıf Öğretmenliđi	TM-2
Görme Engelliler Öğretmenliđi	YGS-4	Okul Öncesi Öğretmenliđi	YGS-5	Üstün Zekalılar Öğretmenliđi	YGS-6
		Öğretmenlik Programları	TM-2	Zihin Engelliler Öğretmenliđi	YGS-4

Anadolu İmam Hatip Lisesi, İmam Hatip Lisesi, İmam Hatip Lisesi (Y.D.A.), Çok Programlı Lisenin İmam Hatip Lisesi Programı / Anadolu İmam Hatip Lisesi Programı, Açıköğretim Lisesinin İmam Hatip Lisesi Programı ve İmam Hatip Okulu mezunları ařađıdaki lisans programlarına yerleřtirilirken OBP'leri 0,12 ile çarpılacak, ayrıca yerleřtirme puanlarına OBP'nin 0,06 ile çarpılmasından elde edilecek olan ek puanlar katılacaktır.

Yükseköğretim Programları	Puan Türü	Yükseköğretim Programları	Puan Türü
Dünya Dinleri	YGS-4	İslam ve Din Bilimleri	YGS-4
İlahiyat	YGS-4	İslami İlimler	YGS-4
İlköğretim Din Kültürü ve Ahlak Bilgisi Öğr.	YGS-4	Yaygın Din Öğretimi ve Uygulamaları	YGS-4

Spor Lisesi, Spor Meslek Lisesi mezunları ile Güzel Sanatlar ve Spor Lisesi adlı ortaöğretim kurumlarının **Spor** alanından mezun olanlar ařađıdaki lisans programlarına yerleřtirilirken OBP'leri 0,12 ile çarpılacak, ayrıca yerleřtirme puanlarına OBP'nin 0,06 ile çarpılmasından elde edilecek olan ek puanlar katılacaktır.

Yükseköğretim Programları	Puan Türü	Yükseköğretim Programları	Puan Türü	Yükseköğretim Programları	Puan Türü
Rekreasyon	YGS-5	Spor Yöneticiliđi	YGS-5	Spor Yönetimi	YGS-5

Tablo 6B.1

Mesleki ve Teknik Ortaöğretim Kurumlarının Alanları ile Aynı Alanlardaki Lisans Programları

Mesleki ve teknik ortaöğretim kurumlarının aşağıda belirtilen (renkli) alanlarından mezun olanlar altlarında yer alan (siyah renkli) yükseköğretim lisans programlarına yerleştirilirken, yerleştirme puanları, OBP'nin 0,12 ile çarpılması ve YGS/LYS puanlarına eklenmesi suretiyle elde edilecek; ayrıca, yerleştirme puanlarına OBP'nin 0,06 ile çarpılmasıyla elde edilecek ek puanlar katılacaktır.

Ortaöğretim Alan Kodu ve Adı Yükseköğretim Lisans Programları	Süre	Puan Türü	Ortaöğretim Alan Kodu ve Adı Yükseköğretim Lisans Programları	Süre	Puan Türü
3523-Acil Tıp Teknisyenliği 1746-Hemşirelik 3523-İlk Yardım ve Acil Bakım Teknisyenliği 4883-Sağlık 2315-Sağlık Memurluğu Acil Yardım ve Afet Yönetimi (Yüksekokul) Sağlık Kurumları Yöneticiliği (Yüksekokul) Sağlık Yönetimi (Yüksekokul)	4	YGS-2	1197-Bilgi İşlem 4176-Bilişim Teknolojileri Bilgisayar Teknolojisi ve Bilişim Sistemleri (YO) Bilişim Sistemleri ve Teknolojileri (Yüksekokul) İşletme Bilgi Yönetimi (Yüksekokul) Yönetim Bilişim Sistemleri (Yüksekokul)	4	YGS-1 4 YGS-1 4 YGS-6 4 YGS-6
3544-Ağırlama ve Gıda Teknolojisi Beslenme ve Diyetetik (Yüksekokul)	4	YGS-2	1202-Bilgisayar 3853-Bilgisayar Programcılığı 3021-Bilgisayar Yazılım 4176-Bilişim Teknolojileri Bilgisayar Teknolojisi ve Bilişim Sistemleri (YO) Bilgisayar ve Öğretim Teknolojileri Öğretmenliği Bilişim Sistemleri ve Teknolojileri (Yüksekokul) Yönetim Bilişim Sistemleri (Yüksekokul)	4	YGS-1 4 YGS-1 4 YGS-1 4 YGS-6
3544-Ağırlama ve Gıda Teknolojisi 2357-Servis 2357-Servis Hizmetleri 3482-Turizm Endüstrisi Servis Hizmetleri 4113-Yiyecek İçecek Hizmetleri Gastronomi (Yüksekokul) Gastronomi ve Mutfak Sanatları (Yüksekokul) Konaklama İşletmeciliği (Yüksekokul) Konaklama ve Turizm İşletmeciliği (Yüksekokul) Seyahat İşletmeciliği (Yüksekokul) Seyahat İşletmeciliği ve Turizm Rehberliği (Yüksekokul) Turizm İşletmeciliği (Yüksekokul) Turizm İşletmeciliği ve Otelcilik (Yüksekokul) Turizm Rehberliği (Yüksekokul) Turizm ve Otel İşletmeciliği (Yüksekokul) Turizm ve Otelcilik (Yüksekokul) Yiyecek-İçecek İşletmeciliği (Yüksekokul)	4	YGS-4 4 YGS-4 4 YGS-6 4 YGS-6 4 YGS-6 4 YGS-5 4 YGS-6 4 YGS-6 4 DİL-1 4 YGS-6 4 YGS-6 4 YGS-6	3015-Bilgisayar Donanım 1217-Bilgisayar İşletimi 1217-Bilgisayar İşletimi Teknisyenliği 4176-Bilişim Teknolojileri Bilgisayar ve Öğretim Teknolojileri Öğretmenliği	4	YGS-1 4 YGS-1 4 YGS-1 4 YGS-1
1107-Bankacılık 4396-Muhasebe ve Finansman Bankacılık (Yüksekokul) Bankacılık ve Finans (Yüksekokul) Bankacılık ve Finansman (Yüksekokul) Bankacılık ve Sigortacılık (Yüksekokul) Uluslararası Finans (Yüksekokul)	4	YGS-6 4 YGS-6 4 YGS-6 4 YGS-6 4 YGS-6	3853-Bilgisayar Programcılığı 3021-Bilgisayar Yazılım İşletme Bilgi Yönetimi (Yüksekokul)	4	YGS-6
1128-Besin Endüstrisi 1134-Besin Endüstrisi-İşleme 1155-Besin Kontrol ve Analizleri 1149-Besin Teknolojisi 1155-Besin Tek.-Besin Kontrol ve Analizleri 1149-Besin Tek.-Gıda Kontrol ve Analizleri 1161-Besin Teknolojisi-Kurum Beslenmesi 1155-Gıda Analizi 1155-Gıda Kontrol ve Analizleri 3455-Gıda Teknolojisi 1161-Kurum Beslenmesi Beslenme ve Diyetetik (Yüksekokul) Gıda Teknolojisi (Yüksekokul) Yiyecek-İçecek İşletmeciliği (Yüksekokul)	4	YGS-6 4 YGS-6 4 YGS-6 4 YGS-6 4 YGS-6 4 YGS-6 4 YGS-6 4 YGS-6 4 YGS-6 4 YGS-6	3318-Borsa Hizmetleri 4396-Muhasebe ve Finansman 4422-Pazarlama ve Perakende 4532-Sigortacılık ve Risk Yönetimi Bankacılık (Yüksekokul) Bankacılık ve Finans (Yüksekokul) Bankacılık ve Finansman (Yüksekokul) Bankacılık ve Sigortacılık (Yüksekokul) Sermaye Piyasası (Yüksekokul) Sermaye Piyasası Denetim ve Derecelendirme (YO) Sigortacılık (Yüksekokul) Sigortacılık ve Risk Yönetimi (Yüksekokul) Uluslararası Finans (Yüksekokul)	4	YGS-6 4 YGS-6 4 YGS-6 4 YGS-6 4 YGS-6 4 YGS-6 4 YGS-6 4 YGS-6 4 YGS-6 4 YGS-6
1589-Beslenme ve Ev Yönetimi 1589-Ev Yönetimi 1589-Ev Yönetimi ve Beslenme Beslenme ve Diyetetik (Yüksekokul)	4	YGS-2	1238-Büro Hizmetleri 3675-Büro Yönetimi 3229-Büro Yönetimi ve Sekreterlik 1752-Hukuk Sekreterliği 2321-Sekreterlik 3538-Tıbbi Sekreterlik 2687-Tıp Sekreterliği 2817-Yönetim ve Ticaret Sekreterliği İnsan Kaynakları Yönetimi (Yüksekokul) Sağlık Kurumları Yöneticiliği (Yüksekokul) Sağlık Yönetimi (Yüksekokul)	4	YGS-6 4 YGS-6 4 YGS-6 4 YGS-6 4 YGS-6 4 YGS-6 4 YGS-6 4 YGS-6 4 YGS-6 4 YGS-6
			1265-Çevre Sağlığı 1265-Çevre Sağlığı Teknisyenliği 3612-Sağlık Astsubay Hazırlama Okulu 4883-Sağlık 2315-Sağlık Memurluğu Hemşirelik (Yüksekokul)	4	YGS-2

Tablo 6B.1

Mesleki ve Teknik Ortaöğretim Kurumlarının Alanları ile Aynı Alanlardaki Lisans Programları

Mesleki ve teknik ortaöğretim kurumlarının aşağıda belirtilen (renkli) alanlarından mezun olanlar altlarında yer alan (siyah renkli) yükseköğretim lisans programlarına yerleştirilirken, yerleştirme puanları, OBP'nin 0,12 ile çarpılması ve YGS/LYS puanlarına eklenmesi suretiyle elde edilecek; ayrıca, yerleştirme puanlarına OBP'nin 0,06 ile çarpılmasıyla elde edilecek ek puanlar katılacaktır.

Ortaöğretim Alan Kodu ve Adı Yükseköğretim Lisans Programları	Süre	Puan Türü	Ortaöğretim Alan Kodu ve Adı Yükseköğretim Lisans Programları	Süre	Puan Türü
1292-Çocuk Gelişimi 1292-Çocuk Gelişimi ve Bakımı 1292-Çocuk Gelişimi ve Eğitimi Çocuk Gelişimi (Yüksekokul) Görme Engelliler Öğretmenliği İşitme Engelliler Öğretmenliği Okul Öncesi Öğretmenliği Özel Eğitim Öğretmenliği Sosyal Hizmet (Yüksekokul) Üstün Zekalılar Öğretmenliği Zihin Engelliler Öğretmenliği	4	YGS-5	2823-Genel Ziraat 3874-Makine-Tarım Teknolojisi 2514-Tarım 3874-Tarım Teknolojisi 2823-Ziraat Tütün Ekspertizi (Yüksekokul)	4	YGS-2
3387-Deniz Turizmi Konaklama İşletmeciliği (Yüksekokul) Konaklama ve Turizm İşletmeciliği (Yüksekokul) Turizm İşletmeciliği (Yüksekokul) Turizm İşletmeciliği ve Otelcilik (Yüksekokul) Turizm ve Otel İşletmeciliği (Yüksekokul) Turizm ve Otelcilik (Yüksekokul)	4	YGS-6	4197-Deniz Araçları Yapımı 4773-Denizcilik (Balıkçı Gemisi Kaptanlığı) 4752-Denizcilik (Gemi Yönetimi) 4788-Denizcilik (Yat Kaptanlığı) 3449-Gemi İnşaa 1642-Gemi Yapımı 1699-Güverte 1704-Güverte-Avlama 3779-Yat Kaptanlığı Deniz Ulaştırma İşletme Mühendisliği (Yüksekokul) Güverte (Yüksekokul)	4	YGS-1 4 YGS-1
1381-Deniz ve Liman İşletme Denizcilik İşletmeleri Yönetimi (Yüksekokul)	4	YGS-6	1615-Gazetecilik 4903-Görsel İletişim Teknikleri ve Medya Yapımı 4292-Halkla İlişkiler ve Organizasyon Hizmetleri 3811-Halkla İlişkiler ve Tanıtım 3497-İletişim 4553-Organizasyon Hizmetleri 4568-Radyo Sinema ve Televizyon 3277-Radyo Televizyon / Radyo-Televizyon Halkla İlişkiler ve Reklamcılık (Yüksekokul)	4	YGS-4
1396-Dış Ticaret 4396-Muhasebe ve Finansman Gümrük İşletme (Yüksekokul) Sermaye Piyasası (Yüksekokul) Sermaye Piyasası Denetim ve Derecelendirme (YO) Uluslararası Finans (Yüksekokul) Uluslararası Ticaret (Yüksekokul) Uluslararası Ticaret ve İşletmecilik (Yüksekokul) Uluslararası Ticaret ve Lojistik (Yüksekokul)	4	YGS-6	4862-Harita-Tapu-Kadaströ 1719-Harita ve Kadaströ 2508-Tapu Kadaströ Tapu Kadaströ	4	YGS-6
1464-Ebelik 3606-Ebelik-Hemşirelik 4306-Hasta ve Yaşlı Hizmetleri 1746-Hemşirelik 3832-Yaşlı Hizmetleri Ebelik (Yüksekokul) Hemşirelik (Yüksekokul)	4	YGS-2	3339-Kat Hizmetleri 2295-Ön Büro 2295-Resepsiyon 2295-Resepsiyon (Ön Büro) Konaklama İşletmeciliği (Yüksekokul) Konaklama ve Turizm İşletmeciliği (Yüksekokul) Otel Yöneticiliği (Yüksekokul) Turizm İşletmeciliği (Yüksekokul) Turizm İşletmeciliği ve Otelcilik (Yüksekokul) Turizm Rehberliği (Yüksekokul) Turizm ve Otel İşletmeciliği (Yüksekokul) Turizm ve Otelcilik (Yüksekokul)	4	YGS-6 4 YGS-6 4 YGS-6 4 YGS-6 4 YGS-6 4 DİL-1 4 YGS-6 4 YGS-6
1491-Elektrik 1505-Elektrik-Elektronik 4238-Elektrik-Elektronik Teknolojisi 4595-Elektrik Tesisat ve Pano Monitörlüğü 1511-Elektronik 1568-Endüstriyel Elektronik 4244-Endüstriyel Otomasyon Teknolojileri 1568-Endüstriyel Otomasyon Tekn. (Elektronik) 3785-Endüstriyel Otomasyon Tekn. (Mekanik/Makine) 3915-Mekatronik 4939-Tekstil Teknolojisi (Tekstil Mekatroniği) 4841-Uçak Bakım (Uçak Elektroniği) 2927-Uçak Bakımı Teknisyenliği ve Elektroniği 2927-Uçak Bakımı ve Elektroniği 2927-Uçak Elektroniği Uçak Elektrik-Elektronik (Yüksekokul)	4	YGS-1	1856-Kimya 4327-Kimya Teknolojisi Kimya Öğretmenliği	5	YGS-2
3324-Emlak Komisyonculuğu Gayrimenkul ve Varlık Değerleme (Yüksekokul)	4	YGS-6	1924-Kuyumculuk 3393-Kuyumculuk Takı Tasarımı 4003-Kuyumculuk Teknolojisi Takı Tasarımı (Yüksekokul)	4	YGS-5
			3915-Mekatronik 2137-Motor / Motor (Benzinli) / Motor (Dizel) 4381-Motorlu Araçlar Teknolojisi 4416-Otomotiv Teknolojisi 4939-Tekstil Teknolojisi (Tekstil Mekatroniği) 4835-Uçak Bakım (Uçak Gövde Motor) 3669-Uçak Bakım Teknisyenliği ve Gövde Motor		

Tablo 6B.1

Mesleki ve Teknik Ortaöğretim Kurumlarının Alanları ile Aynı Alanlardaki Lisans Programları

Mesleki ve teknik ortaöğretim kurumlarının aşağıda belirtilen (renkli) alanlarından mezun olanlar altlarında yer alan (siyah renkli) yükseköğretim lisans programlarına yerleştirilirken, yerleştirme puanları, OBP'nin 0,12 ile çarpılması ve YGS/LYS puanlarına eklenmesi suretiyle elde edilecek; ayrıca, yerleştirme puanlarına OBP'nin 0,06 ile çarpılmasıyla elde edilecek ek puanlar katılacaktır.

Ortaöğretim Alan Kodu ve Adı Yükseköğretim Lisans Programları	Süre	Puan Türü	Ortaöğretim Alan Kodu ve Adı Yükseköğretim Lisans Programları	Süre	Puan Türü
3669-Uçak Bakım Teknisyenliği ve Havayolu Teknisyen. (Gövde Motor)			<i>Devamı</i>		
2728-Uçak Motorları			Otel Yöneticiliği (Yüksekokul)	4	YGS-6
2734-Uçak Motorları Bakım ve Onarımı			Seyahat İşletmeciliği (Yüksekokul)	4	YGS-6
Uçak Gövde-Motor (Yüksekokul)	4	YGS-1	Seyahat İşletmeciliği ve Turizm Rehberliği (YO)	4	YGS-5
Uçak Gövde-Motor Bakım (Yüksekokul)	4	YGS-1	Turizm İşletmeciliği (Yüksekokul)	4	YGS-6
			Turizm İşletmeciliği ve Otelcilik (Yüksekokul)	4	YGS-6
			Turizm Rehberliği (Yüksekokul)	4	DİL-1
			Turizm ve Otel İşletmeciliği (Yüksekokul)	4	YGS-6
			Turizm ve Otelcilik (Yüksekokul)	4	YGS-6
3791-Ayakkabı Teknolojisi					
4155-Ayakkabı ve Saracıye Teknolojisi			2253-Radyoloji		
1093-Ayakkabıcılık			2253-Radyoloji Teknisyenliği		
1369-Deri Konfeksiyon			2268-Radyoloji ve Tedavi Laboratuvarı		
1369-Deri-Hazır Giyim			Fizyoterapi ve Rehabilitasyon (Yüksekokul)	4	YGS-2
2618-Erkek Terziliği					
1678-Ev ve Giyim Aksesuarları			3351-Sigortacılık		
1663-Giyim			Aktüerya (Yüksekokul)	4	YGS-1
1663-Giyim Teknolojisi			Bankacılık ve Sigortacılık (Yüksekokul)	4	YGS-6
4265-Giyim Üretim Teknolojisi			Sigortacılık (Yüksekokul)	4	YGS-6
1678-Giyim ve Ev Aksesuarları			Sigortacılık ve Risk Yönetimi (Yüksekokul)	4	YGS-6
3119-Hazır Giyim					
2618-Kadın Terziliği			4767-Denizcilik (Su Ürünleri Üretimi)		
3999-Kesim (Tekstil Konfeksiyon)			2452-Su Ürünleri		
3119-Konfeksiyon			2452-Su Ürünleri-İşleme		
3241-Moda (Giysi) Tasarım			2452-Su Ürünleri-Üretim		
2096-Moda Resmi			Balıkçılık Teknolojisi (Yüksekokul)	4	YGS-2
3241-Moda Tasarım					
3366-Örme Hazır Giyim			2693-Ticaret		
4443-Sanat ve Tasarım			İşletme Bilgi Yönetimi (Yüksekokul)	4	YGS-6
3586-Tekstil (Konfeksiyon)			Sermaye Piyasası (Yüksekokul)	4	YGS-6
2618-Terzilik			Sermaye Piyasası Denetim ve Derecelendirme (YO)	4	YGS-6
4045-Triko Konfeksiyon			Uluslararası Finans (Yüksekokul)	4	YGS-6
3366-Trikotaj			Uluslararası Ticaret (Yüksekokul)	4	YGS-6
Moda Tasarımı (Yüksekokul)	4	YGS-5	Uluslararası Ticaret ve İşletmecilik (Yüksekokul)	4	YGS-6
			Uluslararası Ticaret ve Lojistik (Yüksekokul)	4	YGS-6
2143-Muhasebe					
4918-Muhasebe, Finansman ve Pazarlama			Okul Türü, Ticaret Meslek Liseleri ile Otelcilik ve Turizm		
4396-Muhasebe ve Finansman			Meslek Liseleri Olan Liselerin Tüm Alanları ile Çok		
3868-Bilgisayarlı Muhasebe			Programlı Liseler ve Açıköğretim Lisesinin Bu		
Muhasebe (Yüksekokul)	4	YGS-6	Okul Türlerine Karşılık Gelen Alanlarını Bitirenler		
Muhasebe Bilgi Sistemleri (Yüksekokul)	4	YGS-6	2871-Ticaret Liselerini Alan Ayrımı Olmadığı		
Muhasebe ve Finansal Yönetim (Yüksekokul)	4	YGS-6	Dönemde Bitirenler		
			4422-Pazarlama ve Perakende		
2158-Mutfak			Pazarlama (Yüksekokul)	4	YGS-6
Gastronomi (Yüksekokul)	4	YGS-4	Sivil Hava Ulaştırma İşletmeciliği (Yüksekokul)	4	YGS-6
Gastronomi ve Mutfak Sanatları (Yüksekokul)	4	YGS-4			
Konaklama İşletmeciliği (Yüksekokul)	4	YGS-6	4505-Ulaştırma Hizmetleri		
Konaklama ve Turizm İşletmeciliği (Yüksekokul)	4	YGS-6	Sivil Hava Ulaştırma İşletmeciliği (Yüksekokul)	4	YGS-6
Turizm İşletmeciliği (Yüksekokul)	4	YGS-6	Ulaştırma ve Lojistik (Yüksekokul)	4	YGS-6
Turizm İşletmeciliği ve Otelcilik (Yüksekokul)	4	YGS-6	Uluslararası Lojistik ve Taşımacılık (Yüksekokul)	4	YGS-6
Turizm ve Otel İşletmeciliği (Yüksekokul)	4	YGS-6	Uluslararası Ticaret ve Lojistik (Yüksekokul)	4	YGS-6
Turizm ve Otelcilik (Yüksekokul)	4	YGS-6			
Yiyecek-İçecek İşletmeciliği (Yüksekokul)	4	YGS-6	2672-Tıp Elektronik		
			4182-Biyomedikal Cihaz Teknolojisi		
4018-Otel İşletmeciliği			Odyoloji (Yüksekokul)	4	YGS-2
2205-Otelcilik ve Turizm					
4547-Konaklama					
4333-Konaklama Hizmetleri					
4348-Konaklama ve Seyahat Hizmetleri					
3208-Seyahat Acentacılığı / Seyahat Acenteciliği					
4464-Seyahat İşletmeciliği					
4051-Tur Operatörlüğü					
2713-Turizm					
Konaklama İşletmeciliği (Yüksekokul)	4	YGS-6			
Konaklama ve Turizm İşletmeciliği (Yüksekokul)	4	YGS-6			

Tablo 6B.2

Teknoloji Fakültesi Lisans Programları

Teknoloji Fakültelerinin aşağıda yer alan lisans programlarına (**M.T.O.K.** kontenjanı), yalnız programın adının (siyah renkli) üstünde yer alan mesleki ve teknik ortaöğretim kurumu alanlarından (renkli) mezun olan adaylar yerleştirilecektir. Bu programa yerleştirilecek adayların yerleştirme puanları hesaplanırken OBP'leri 0,12 ile çarpılacaktır.

Teknoloji Fakültesi lisans programlarının **M.T.O.K.** kontenjanını, genel lise mezunları ile mesleki ve teknik ortaöğretim kurumlarının diğer alanlarından mezun olan adaylar tercihleri arasında gösteremezler.

M.T.O.K. : Mesleki ve teknik ortaöğretim kurumları mezunları

Ortaöğretim Alan Kodu ve Adı Yükseköğretim Lisans Programları	Süre	Puan Türü	Ortaöğretim Alan Kodu ve Adı Yükseköğretim Lisans Programları	Süre	Puan Türü
1039-Ağaç İşleri 4134-Ahşap Teknolojisi 3681-Ahşap Yat İnşaa 3434-Döşemecilik 2081-Mobilya ve Dekorasyon Ağaç İşleri Endüstri Mühendisliği (M.T.O.K.)	4	MF-4	4176-Bilişim Teknolojileri 4182-Biyomedikal Cihaz Teknolojileri 1491-Elektrik 1505-Elektrik-Elektronik 4238-Elektrik-Elektronik Teknolojisi 1511-Elektronik 1568-Endüstriyel Elektronik 1568-Endüstriyel Otomasyon Teknolojisi (Elektronik) 3915-Mekatronik 2603-Telekomünikasyon 2672-Tıp Elektronijü Biyomedikal Mühendisliği (M.T.O.K.)	4	MF-4
1197-Bilgi İşlem 1202-Bilgisayar 3015-Bilgisayar Donanım 1217-Bilgisayar İşletimi / Bilgisayar İşletimi Teknisyenliği 3853-Bilgisayar Programcılığı 3021-Bilgisayar Yazılım 4176-Bilişim Teknolojileri 4182-Biyomedikal Cihaz Teknolojileri 4725-Denizcilik (Gemi Elektroniğı ve Haberleşme) 4731-Denizcilik (Gemi Otomasyonu) 1491-Elektrik 1505-Elektrik-Elektronik 4238-Elektrik-Elektronik Teknolojisi 4595-Elektrik Tesisat ve Pano Monitörlüğü 1526-Elektromekanik Taşıyıcılar 1511-Elektronik 1568-Endüstriyel Elektronik 4244-Endüstriyel Otomasyon Teknolojileri 1568-Endüstriyel Otomasyon Teknolojisi (Elektronik) 1621-Gemi Elektroniğı ve Haberleşme 2906-Kontrol ve Enstrümantasyon Tek. 3915-Mekatronik 2211-Otomatik Kumanda 4814-Raylı Sistemler Tekn. (Raylı Sistemler Elektrik-Elektronik) 4939-Tekstil Teknolojisi (Tekstil Mekatroniğı) 2603-Telekomünikasyon 2672-Tıp Elektronijü 4841-Uçak Bakım (Uçak Elektroniğı) 2927-Uçak Bakımı Tekn. ve Elektroniğı 2927-Uçak Bakımı ve Elektroniğı / Uçak Elektroniğı Bilgisayar Mühendisliği (M.T.O.K.)	4	MF-4	1197-Bilgi İşlem 1202-Bilgisayar 3015-Bilgisayar Donanım 1217-Bilgisayar İşletimi / Bilgisayar İşletimi Teknisyenliği 3853-Bilgisayar Programcılığı 3021-Bilgisayar Yazılım 4176-Bilişim Teknolojileri 4182-Biyomedikal Cihaz Teknolojileri 4725-Denizcilik (Gemi Elektroniğı ve Haberleşme) 4731-Denizcilik (Gemi Otomasyonu) 1491-Elektrik 1505-Elektrik-Elektronik 4238-Elektrik-Elektronik Teknolojisi 4595-Elektrik Tesisat ve Pano Monitörlüğü 1526-Elektromekanik Taşıyıcılar 1511-Elektronik 1568-Endüstriyel Elektronik 4244-Endüstriyel Otomasyon Teknolojileri 1568-Endüstriyel Otomasyon Teknolojisi (Elektronik) 1621-Gemi Elektroniğı ve Haberleşme 2906-Kontrol ve Enstrümantasyon Tek. 3915-Mekatronik 2211-Otomatik Kumanda 4814-Raylı Sistemler Tekn. (Raylı Sistemler Elektrik-Elektronik) 4939-Tekstil Teknolojisi (Tekstil Mekatroniğı) 2603-Telekomünikasyon 2672-Tıp Elektronijü 4841-Uçak Bakım (Uçak Elektroniğı) 2927-Uçak Bakımı Tekn. ve Elektroniğı 2927-Uçak Bakımı ve Elektroniğı / Uçak Elektroniğı Elektrik-Elektronik Mühendisliği (M.T.O.K.)	4	MF-4
1202-Bilgisayar 3957-Bilgisayar Destekli Endüstriyel Modelleme 3015-Bilgisayar Donanım 1217-Bilgisayar İşletimi / Bilgisayar İşletimi Teknisyenliği 3853-Bilgisayar Programcılığı 3021-Bilgisayar Yazılım					

Tablo 6B.2
Teknoloji Fakültesi Lisans Programları

Ortaöğretim Alan Kodu ve Adı Yükseköğretim Lisans Programları	Süre	Puan Türü	Ortaöğretim Alan Kodu ve Adı Yükseköğretim Lisans Programları	Süre	Puan Türü
3957-Bilgisayar Destekli Endüstriyel Modelleme 3036-Bilgisayarlı Nümerik Kontrol (CNC) 3036-Nümerik Kontrollü Makineler (CNC) 1526-Elektromekanik Taşıyıcılar 3785-Endüstriyel Mekanik 3785-Endüstriyel Otomasyon Teknolojisi (Mekanik/Makine) 4244-Endüstriyel Otomasyon Teknolojileri 1684-Grafik 1684-Grafik Sanatlar 3978-Grafik Tasarım 1835-Kalıp / Kalıpcılık 1987-Makine 3909-Makine (Tarım Meslek Lisesi) 2933-Makine Model 1993-Makine Ressamlığı 4369-Makine Teknolojisi 3915-Mekatronik 2247-Plastik Sanatlar 2749-Resim (Anadolu Kız Meslek L, Kız M. L.) 2749-Uygulamalı Resim (Anadolu Kız Meslek L, Kız M. L.) 4443-Sanat ve Tasarım 3565-Tasarım Teknolojisi 3565-Tasarım ve Teknolojisi 2666-Tesviye			1443-Döküm 4217-Döküm Teknolojisi 1443-Dökümcülük 1443-Endüstriyel Döküm 1568-Endüstriyel Elektronik 3785-Endüstriyel Mekanik 4244-Endüstriyel Otomasyon Teknolojileri 1568-Endüstriyel Otomasyon Teknolojisi (Elektronik) 3785-Endüstriyel Otomasyon Teknolojisi (Mekanik/Makine) 1636-Gemi Makineleri 3449-Gemi İnşaa 1642-Gemi Yapımı 1684-Grafik 1684-Grafik Sanatlar 3978-Grafik Tasarım 3214-Hidrolik ve Pnömatik 3214-Hidrolik ve Pnömatik Teknolojisi 1808-İş Makineleri 1808-İş Makineleri Bakım ve Onarım 1808-İş Makineleri Operatörlüğü 1829-İzabe 1835-Kalıp / Kalıpcılık 1987-Makine 2933-Makine Model 1993-Makine Ressamlığı 4369-Makine Teknolojisi 3915-Mekatronik 2048-Metal İşleri 4375-Metal Teknolojisi 2054-Metalurji 2054-Metalurji (Demir Çelik Metalurjisi) 2075-Mikroteknik 2101-Model 2101-Modelcilik 2137-Motor / Motor (Benzinli) / Motor (Dizel) 4381-Motorlu Araçlar Teknoloji 3036-Nümerik Kontrollü Makineler (CNC) 4416-Otomotiv Teknolojisi 3476-Plastik İşleme 3476-Plastik Teknolojisi 4437-Raylı Sistemler Teknolojisi 4794-Raylı Sistemler Teknolojisi (Raylı Sistemler Makine) 3565-Tasarım Teknolojisi 3565-Tasarım ve Teknolojisi 4939-Tekstil Teknolojisi (Tekstil Mekatroniği) 2666-Tesviye		
Endüstriyel Tasarım Mühendisliği (M.T.O.K.)	4	MF-4	İmalat Mühendisliği (M.T.O.K.)	4	MF-4
3957-Bilgisayar Destekli Endüstriyel Modelleme 1491-Elektrik 1505-Elektrik-Elektronik 4238-Elektrik-Elektronik Teknolojisi 3785-Endüstriyel Mekanik 4244-Endüstriyel Otomasyon Teknolojileri 3785-Endüstriyel Otomasyon Teknolojisi (Mekanik/Makine) 1636-Gemi Makineleri 3214-Hidrolik ve Pnömatik 3214-Hidrolik ve Pnömatik Teknolojisi 1808-İş Makineleri 1808-İş Makineleri Bakım ve Onarım 1808-İş Makineleri Operatörlüğü 1856-Kimya 4327-Kimya Teknolojisi 1987-Makine 4369-Makine Teknolojisi 3915-Mekatronik 2137-Motor / Motor (Benzinli) / Motor (Dizel) 4381-Motorlu Araçlar Teknoloji 4416-Otomotiv Teknolojisi 2378-Sihhi Tesisat 2384-Sihhi Tesisat-Kaloriferçilik-Isıtma 2912-Soğutma ve İklimlendirme 3517-Tesisat Teknolojisi 3167-Tesisat Tek. (Isıtma ve Doğalgaz) 3654-Tesisat Tek. (Isıtma ve Sihhi Tesisat) 3152-Tesisat Teknolojisi (Isıtma ve Tesisat) 3152-Tesisat Tek. (Isıtma-Doğalgaz İç Tesisatçılığı) 3152-Tesisat Teknolojisi (Isıtma-Doğalgaz Şebeke Tesisatçılığı) 3167-Tesisat Teknolojisi (Isıtma-Doğalgaz Yalancı Cihazları Bakım ve Onarımı) 4485-Tesisat Teknolojisi ve İklimlendirme 4835-Uçak Bakım (Uçak Gövde Motor) 2728-Uçak Motorları 2734-Uçak Motorları Bakım ve Onarımı			1045-Alt Yapı 1045-Alt Yapı (İnşaat) 4862-Harita-Tapu-Kadastro 1719-Harita ve Kadastro 3235-İç Mekân Tasarımı 3235-İç Mekân Düzenleme 1767-İnşaat 4312-İnşaat Teknolojisi 4808-Raylı Sistemler Teknolojisi (Raylı Sistemler İnşaat) 2309-Restorasyon 4443-Sanat ve Tasarım 2508-Tapu Kadastro 1773-İnşaat-Üst Yapı 1773-Üst Yapı 1773-Üst Yapı-İnşaat 2776-Yapı 2776-Yapı (Kâgir-Ahşap) 2797-Yapı Ressamlığı 2776-Yapıçılık		
Enerji Sistemleri Mühendisliği (M.T.O.K.)	4	MF-4	İnşaat Mühendisliği (M.T.O.K.)	4	MF-4
3957-Bilgisayar Destekli Endüstriyel Modelleme 3036-Bilgisayarlı Nümerik Kontrol (CNC) 4197-Deniz Araçları Yapımı 4746-Denizcilik (Makine Zabıtlığı)					

Tablo 6B.2
Teknoloji Fakültesi Lisans Programları

Ortaöğretim Alan Kodu ve Adı Yükseköğretim Lisans Programları	Süre	Puan Türü	Ortaöğretim Alan Kodu ve Adı Yükseköğretim Lisans Programları	Süre	Puan Türü
3957-Bilgisayar Destekli Endüstriyel Modelleme 3036-Bilgisayarlı Nümerik Kontrol (CNC) 4197-Deniz Araçları Yapımı 4746-Denizcilik (Makine Zabitliği) 1443-Döküm 4217-Döküm Teknolojisi 1443-Dökümcülük 1443-Endüstriyel Döküm 3785-Endüstriyel Mekanik 4244-Endüstriyel Otomasyon Teknolojileri 3785-Endüstriyel Otomasyon Teknolojisi (Mekanik/Makine) 1636-Gemi Makineleri 3449-Gemi İnşaa 1642-Gemi Yapımı 3214-Hidrolik ve Pnömatik 3214-Hidrolik ve Pnömatik Teknolojisi 1808-İş Makineleri 1808-İş Makineleri Bakım ve Onarım 1808-İş Makineleri Operatörlüğü 1829-İzabe 1835-Kalıp 1835-Kalıpcılık 3701-Konfeksiyon Mak. Bakım ve Onarım 1987-Makine 3909-Makine (Tarım Meslek Lisesi) 2933-Makine Model 4369-Makine Teknolojisi 3915-Mekatronik 2054-Metalurji 2054-Metalurji (Demir Çelik Metalurjisi) 2075-Mikroteknik 2101-Model 2101-Modelcilik 2137-Motor / Motor (Benzinli) / Motor (Dizel) 4381-Motorlu Araçlar Teknoloji 3036-Nümerik Kontrollü Makineler (CNC) 4416-Otomotiv Teknolojisi 3476-Plastik İşleme 3476-Plastik Teknolojisi 4437-Raylı Sistemler Teknolojisi 4794-Raylı Sistemler Teknolojisi (Raylı Sistemler Makine) 4939-Tekstil Teknolojisi (Tekstil Mekatroniği) 2666-Tesviye 4835-Uçak Bakım (Uçak Gövde Motor) 2728-Uçak Motorları 2734-Uçak Motorları Bakım ve Onarımı Makine Mühendisliği (M.T.O.K.)			4369-Makine Teknolojisi 3915-Mekatronik 2137-Motor / Motor (Benzinli) / Motor (Dizel) 4381-Motorlu Araçlar Teknoloji 4416-Otomotiv Teknolojisi 4437-Raylı Sistemler Teknolojisi 4814-Raylı Sistemler Teknolojisi (Raylı Sistemler Elektrik- Elektronik) 4939-Tekstil Teknolojisi (Tekstil Mekatroniği) 4841-Uçak Bakım (Uçak Elektroniği) 4835-Uçak Bakım (Uçak Gövde Motor) 2927-Uçak Bakım Teknisyenliği ve Elektroniği 3669-Uçak Bakım Teknisyenliği ve Gövde Motor 3669-Uçak Bakım Teknis. ve Havayolu Tekn. (Gövde Motor) 2927-Uçak Bakımı ve Elektroniği 2927-Uçak Elektroniği 2728-Uçak Motorları 2734-Uçak Motorları Bakım ve Onarımı Mekatronik Mühendisliği (M.T.O.K.)	4	MF-4
4197-Deniz Araçları Yapımı 4746-Denizcilik (Makine Zabitliği) 1505-Elektrik-Elektronik 4238-Elektrik-Elektronik Teknolojisi 4595-Elektrik Tesisat ve Pano Monitörlüğü 1491-Elektrik 1511-Elektronik 1568-Endüstriyel Elektronik 3785-Endüstriyel Mekanik 4244-Endüstriyel Otomasyon Teknolojileri 1568-Endüstriyel Otomasyon Teknolojisi (Elektronik) 3785-Endüstriyel Otomasyon Teknolojisi (Mekanik/Makine) 1636-Gemi Makineleri 3449-Gemi İnşaa 1642-Gemi Yapımı 3214-Hidrolik ve Pnömatik 3214-Hidrolik ve Pnömatik Teknolojisi 1808-İş Makineleri 1808-İş Makineleri Operatörlüğü 1987-Makine 4369-Makine Teknolojisi 3915-Mekatronik 2137-Motor / Motor (Benzinli) / Motor (Dizel) 4381-Motorlu Araçlar Teknolojisi 4416-Otomotiv Teknolojisi 4794-Raylı Sistemler Teknolojisi (Raylı Sistemler Makine) 4437-Raylı Sistemler Teknolojisi 4939-Tekstil Teknolojisi (Tekstil Mekatroniği) 4835-Uçak Bakım (Uçak Gövde Motor) 3669-Uçak Bakım Teknisyenliği ve Gövde Motor 3669-Uçak Bakım Teknis. ve Havayolu Tekn. (Gövde Motor) 2728-Uçak Motorları 2734-Uçak Motorları Bakım ve Onarımı Otomotiv Mühendisliği (M.T.O.K.)			1443-Döküm / Dökümcülük / Endüstriyel Döküm 4217-Döküm Teknolojisi 1829-İzabe 1856-Kimya 4327-Kimya Teknolojisi 2048-Metal İşleri 4375-Metal Teknolojisi 2054-Metalurji / Metalurji (Demir Çelik Metalurjisi) 3476-Plastik İşleme / Plastik Teknolojisi Metalurji ve Malzeme Mühendisliği (M.T.O.K.)	4	MF-4
4197-Deniz Araçları Yapımı 4746-Denizcilik (Makine Zabitliği) 1505-Elektrik-Elektronik 4238-Elektrik-Elektronik Teknolojisi 4595-Elektrik Tesisat ve Pano Monitörlüğü 1491-Elektrik 1511-Elektronik 1568-Endüstriyel Elektronik 3785-Endüstriyel Mekanik 4244-Endüstriyel Otomasyon Teknolojileri 1568-Endüstriyel Otomasyon Teknolojisi (Elektronik) 3785-Endüstriyel Otomasyon Teknolojisi (Mekanik/Makine) 1636-Gemi Makineleri 3449-Gemi İnşaa 1642-Gemi Yapımı 3214-Hidrolik ve Pnömatik 3214-Hidrolik ve Pnömatik Teknolojisi 1808-İş Makineleri 1808-İş Makineleri Operatörlüğü 1987-Makine 4369-Makine Teknolojisi 3915-Mekatronik 2137-Motor / Motor (Benzinli) / Motor (Dizel) 4381-Motorlu Araçlar Teknolojisi 4416-Otomotiv Teknolojisi 4794-Raylı Sistemler Teknolojisi (Raylı Sistemler Makine) 4437-Raylı Sistemler Teknolojisi 4939-Tekstil Teknolojisi (Tekstil Mekatroniği) 4835-Uçak Bakım (Uçak Gövde Motor) 3669-Uçak Bakım Teknisyenliği ve Gövde Motor 3669-Uçak Bakım Teknis. ve Havayolu Tekn. (Gövde Motor) 2728-Uçak Motorları 2734-Uçak Motorları Bakım ve Onarımı Otomotiv Mühendisliği (M.T.O.K.)			4197-Deniz Araçları Yapımı 4746-Denizcilik (Makine Zabitliği) 1568-Endüstriyel Elektronik 3785-Endüstriyel Mekanik 4244-Endüstriyel Otomasyon Teknolojileri 1568-Endüstriyel Otomasyon Teknolojisi (Elektronik) 3785-Endüstriyel Otomasyon Teknolojisi (Mekanik/Makine) 1636-Gemi Makineleri 3449-Gemi İnşaa 1642-Gemi Yapımı 3214-Hidrolik ve Pnömatik 3214-Hidrolik ve Pnömatik Teknolojisi 1808-İş Makineleri / İş Makineleri Bakım ve Onarım 1808-İş Makineleri Operatörlüğü 1987-Makine 4369-Makine Teknolojisi 3915-Mekatronik 2137-Motor / Motor (Benzinli) / Motor (Dizel) 4381-Motorlu Araçlar Teknolojisi 4416-Otomotiv Teknolojisi 4794-Raylı Sistemler Teknolojisi (Raylı Sistemler Makine) 4437-Raylı Sistemler Teknolojisi 4939-Tekstil Teknolojisi (Tekstil Mekatroniği) 4835-Uçak Bakım (Uçak Gövde Motor) 3669-Uçak Bakım Teknisyenliği ve Gövde Motor 3669-Uçak Bakım Teknis. ve Havayolu Tekn. (Gövde Motor) 2728-Uçak Motorları 2734-Uçak Motorları Bakım ve Onarımı Makine Mühendisliği (M.T.O.K.)	4	MF-4
1636-Gemi Makineleri 3449-Gemi İnşaa 1642-Gemi Yapımı 3214-Hidrolik ve Pnömatik 3214-Hidrolik ve Pnömatik Teknolojisi 1808-İş Makineleri 1808-İş Makineleri Bakım ve Onarım 1808-İş Makineleri Operatörlüğü 1987-Makine			1197-Bilgi İşlem 1202-Bilgisayar 3015-Bilgisayar Donanım 1217-Bilgisayar İşletimi / Bilgisayar İşletimi Teknisyenliği 3853-Bilgisayar Programcılığı 3021-Bilgisayar Yazılım 4176-Bilişim Teknolojileri Yazılım Mühendisliği (M.T.O.K.)	4	MF-4

Tablo 6B.3

Sanat ve Tasarım Fakültesi Lisans Programları

Sanat ve Tasarım Fakültelerinin aşağıda yer alan lisans programlarına (**M.T.O.K.** kontenjanı), yalnız programın adının (siyah renkli) üstünde yer alan mesleki ve teknik ortaöğretim kurumu alanlarından (renkli) mezun olan adaylar yerleştirilecektir. Bu programa yerleştirilecek adayların yerleştirme puanları hesaplanırken OBP'leri 0,12 ile çarpılacaktır.

Sanat ve Tasarım Fakültesi lisans programlarının **M.T.O.K.** kontenjanını, genel lise mezunları ile mesleki ve teknik ortaöğretim kurumlarının diğer alanlarından mezun olan adaylar tercihleri arasında gösteremezler.

M.T.O.K. : Mesleki ve teknik ortaöğretim kurumları mezunları

Ortaöğretim Alan Kodu ve Adı Yükseköğretim Lisans Programları	Süre	Puan Türü	Ortaöğretim Alan Kodu ve Adı Yükseköğretim Lisans Programları	Süre	Puan Türü
1271-Çini Desinatörlüğü 1271-Çini Desinatörlüğü (Süslemecilik) 1286-Çinicilik ve Seramik 1286-Çinicilik ve Seramik (Dekorlama) 1286-Çinicilik ve Seramik (Şekillendirme) 1547-Dekoratif El Sanatları 3428-Dekoratif Sanatlar 1437-Dokuma / Tekstil Dokuma 1547-El Sanatları 1547-El Sanatları Teknolojisi / El Sanatları ve Teknolojisi 1547-El Sanatları ve Çiçek 1532-El ve Makine Nakışları 4898-El Sanatları ve Seramik 1678-Ev ve Giyim Aksesuarları 1678-Giyim ve Ev Aksesuarları 2179-Nakış 2247-Plastik Sanatlar 4443-Sanat ve Tasarım El Sanatları Tasarımı ve Üretimi (M.T.O.K.)			3241-Moda Tasarım 3366-Örme Hazır Giyim 4443-Sanat ve Tasarım 3586-Tekstil (Konfeksiyon) 2618-Terzilik 4045-Triko Konfeksiyon 3366-Trikotaj Moda Tasarımı (M.T.O.K.)	4	YGS-5
3805-Fotoğrafçılık 1684-Grafik / Grafik Sanatlar 4271-Grafik ve Fotoğraf / Fotoğraf ve Grafik 3978-Grafik Tasarım 2749-Resim (Anadolu Kız M.L, Kız M.L) 4443-Sanat ve Tasarım 3565-Tasarım Teknolojisi 3565-Tasarım ve Teknolojisi 2749-Uygulamalı Resim (Anadolu Kız Meslek L / Kız Meslek L) Grafik Tasarımı (M.T.O.K.)			1223-Boya Apre 2892-Boya-Baskı-Desen 1437-Dokuma 3963-Düz Örgü (Triko) 2618-Erkek Terziliği 1663-Giyim / Giyim Teknolojisi 4265-Giyim Üretim Teknolojisi 3119-Hazır Giyim 1788-İplik 1788-İplikçilik 2618-Kadın Terziliği 2583-Kalite Kontrol (Tekstil) 3119-Konfeksiyon 3241-Moda Tasarım 3241-Moda (Giysi) Tasarım 3571-Örgü Teknolojisi 2598-Örme 3366-Örme Hazır Giyim 2598-Örme Teknolojisi 4443-Sanat ve Tasarım 2535-Tekstil 3586-Tekstil (Konfeksiyon) 3146-Tekstil (Örme Teknolojisi) 2541-Tekstil Boya-Apre 2892-Tekstil Boya-Baskı-Desen 1437-Tekstil Dokuma 1788-Tekstil İplik / Tekstil İplikçilik 2583-Tekstil Kalite Kontrol 2598-Tekstil Örme 3188-Tekstil Tasarım 4479-Tekstil Teknolojisi 2618-Terzilik 4039-Triko Desen 4045-Triko Konfeksiyon 3366-Trikotaj 4066-Yuvarlak Örgü (Penye) Tekstil Tasarımı ve Üretimi (M.T.O.K.)	4	YGS-5
3791-Ayakkabı Teknolojisi 4155-Ayakkabı ve Saraciye Teknolojisi 1093-Ayakkabıcılık 1369-Deri Konfeksiyon 1369-Deri-Hazır Giyim 2618-Erkek Terziliği 1678-Ev ve Giyim Aksesuarları 1663-Giyim / Giyim Teknolojisi 4265-Giyim Üretim Teknolojisi 1678-Giyim ve Ev Aksesuarları 3119-Hazır Giyim 2618-Kadın Terziliği 3999-Kesim (Tekstil Konfeksiyon) 3119-Konfeksiyon 3241-Moda (Giysi) Tasarım 2096-Moda Resmi				4	YGS-6

Tablo 6B.4

Turizm Fakültesi Lisans Programları

Turizm Fakültelerinin aşağıda yer alan lisans programlarına (**M.T.O.K.** kontenjanı), yalnız programın adının (siyah renkli) üstünde yer alan mesleki ve teknik ortaöğretim kurumu alanlarından (renkli) mezun olan adaylar yerleştirilecektir. Bu programa yerleştirilecek adayların yerleştirme puanları hesaplanırken OBP'leri 0,12 ile çarpılacaktır.

Turizm Fakültesi lisans programlarının **M.T.O.K.** kontenjanını, genel lise mezunları ile mesleki ve teknik ortaöğretim kurumlarının diğer alanlarından mezun olan adaylar tercihleri arasında gösteremezler.

M.T.O.K. : Mesleki ve teknik ortaöğretim kurumları mezunları

Ortaöğretim Alan Kodu ve Adı Yükseköğretim Lisans Programları	Süre	Puan Türü	Ortaöğretim Alan Kodu ve Adı Yükseköğretim Lisans Programları	Süre	Puan Türü
3544-Ağırlama ve Gıda Teknolojisi			3942-Animatörlük		
1072-Aşçılık			1113-Beden		
1128-Besin Endüstrisi			4223-Eğlence Hizmetleri		
1134-Besin Endüstrisi-İşleme			3805-Fotoğrafçılık		
1155-Besin Kontrol ve Analizleri			1615-Gazetecilik		
1149-Besin Teknolojisi			4292-Halkla İlişkiler ve Organizasyon Hizmetleri		
1155-Besin Teknolojisi -Besin Kontrol ve Analizleri			3811-Halkla İlişkiler ve Tanıtım		
1149-Besin Teknolojisi -Gıda Kontrol ve Analizleri			3497-İletişim		
1161-Besin Teknolojisi-Kurum Beslenmesi			3984-Host ve Hosteslik		
1176-Besin Teknolojisi-Pastacılık			4547-Konaklama		
1589-Beslenme ve Ev Yönetimi			4333-Konaklama Hizmetleri		
1574-Ev Ekonomisi			4348-Konaklama ve Seyahat Hizmetleri		
1589-Ev Yönetimi			2122-Monitörlük		
1589-Ev Yönetimi ve Beslenme			4553-Organizasyon Hizmetleri		
1155-Gıda Analizi			4568-Radyo Sinema ve Televizyon		
1155-Gıda Kontrol ve Analizleri			3277-Radyo Televizyon/ Radyo-Televizyon		
3455-Gıda Teknolojisi			3208-Seyahat Acentacılığı		
3339-Kat Hizmetleri			3208-Seyahat Acenteciliği		
4547-Konaklama			4464-Seyahat İşletmeciliği		
4333-Konaklama Hizmetleri			2446-Spor		
1161-Kurum Beslenmesi			4051-Tur Operatörlüğü		
2158-Mutfak			2713-Turizm		
2295-Ön Büro			4113-Yiyecek İçecek Hizmetleri		
2205-Otelcilik ve Turizm			Rekreasyon Yönetimi (M.T.O.K.)	4	YGS-3
4018-Otel İşletmeciliği					
1176-Pastacılık					
2295-Resepsiyon					
2295-Resepsiyon (Ön Büro)					
2357-Servis					
2357-Servis Hizmetleri					
2713-Turizm					
3482-Turizm Endüstrisi Servis Hizmetleri					
4113-Yiyecek İçecek Hizmetleri					
Gastronomi ve Mutfak Sanatları (M.T.O.K.)	4	YGS-4			

Tablo 6B.4
Turizm Fakültesi Lisans Programları

Ortaöğretim Alan Kodu ve Adı Yükseköğretim Lisans Programları	Süre	Puan Türü	Ortaöğretim Alan Kodu ve Adı Yükseköğretim Lisans Programları	Süre	Puan Türü
3544-Ağırlama ve Gıda Teknolojisi 3942-Animatörlük 1072-Aşçılık 3387-Deniz Turizmi 4788-Denizcilik (Yat Kaptanlığı) 4223-Eğlence Hizmetleri 4292-Halkla İlişkiler ve Organizasyon Hizmetleri 3811-Halkla İlişkiler ve Tanıtım 3497-İletişim 3339-Kat Hizmetleri 4547-Konaklama 4333-Konaklama Hizmetleri 4348-Konaklama ve Seyahat Hizmetleri 2158-Mutfak 2295-Ön Büro 4553-Organizasyon Hizmetleri 4018-Otel İşletmeciliği 2205-Otelcilik ve Turizm 2295-Resepsiyon 2295-Resepsiyon (Ön Büro) 2357-Servis 2357-Servis Hizmetleri 3208-Seyahat Acentacılığı 3208-Seyahat Acenteciliği 4464-Seyahat İşletmeciliği 4051-Tur Operatörlüğü 2713-Turizm 3482-Turizm Endüstrisi Servis Hizmetleri 4505-Ulaştırma Hizmetleri 4113-Yiyecek İçecek Hizmetleri 3779-Yat Kaptanlığı			3544-Ağırlama ve Gıda Teknolojisi 3339-Kat Hizmetleri 4547-Konaklama 4333-Konaklama Hizmetleri 4348-Konaklama ve Seyahat Hizmetleri 2295-Ön Büro 4018-Otel İşletmeciliği 2205-Otelcilik ve Turizm 2295-Resepsiyon 2295-Resepsiyon (Ön Büro) 2357-Servis 2357-Servis Hizmetleri 3208-Seyahat Acentacılığı 3208-Seyahat Acenteciliği 4464-Seyahat İşletmeciliği 4051-Tur Operatörlüğü 2713-Turizm 3482-Turizm Endüstrisi Servis Hizmetleri 4113-Yiyecek İçecek Hizmetleri Turizm Rehberliği (M.T.O.K.)		
Turizm İşletmeciliği (M.T.O.K.)		4 YGS-6		4	DİL-1

Tablo 6C

**Mesleki ve Teknik Ortaöğretim Kurumu Mezunlarının
Sınavsız Yerleşebilecekleri Ön Lisans Programları**

Bu tabloda, mesleki ve teknik ortaöğretim kurumlarının hangi alanlarından (renkli) mezun olanların, Tablo 3A'da yer alan ön lisans programlarından hangilerine (siyah renkli) Sınavsız Geçişle yerleştirilecekleri gösterilmiştir.

Ortaöğretim Alan Kodu ve Adı Yükseköğretim Ön Lisans Programları	Süre	Ortaöğretim Alan Kodu ve Adı Yükseköğretim Ön Lisans Programları	Süre
1018-A-Grubu (Ticaret Lisesi Fen)		3523-Acil Tıp Teknisyenliği	
1107-Bankacılık		3523-İlk Yardım ve Acil Bakım Teknisyenliği	
3868-Bilgisayarlı Muhasebe		Acil Durum ve Afet Yönetimi	2
3318-Borsa Hizmetleri		Ameliyathane Hizmetleri	2
1381-Deniz ve Liman İşletme		Elektronörofizyoloji	2
1396-Dış Ticaret		İlk ve Acil Yardım	2
3324-Emlak Komisyonculuğu		İş Sağlığı ve Güvenliği	2
1657-Genel Hizmetler (Demiryolu)		İş ve Uğraşı Terapisi	2
1814-İşletme		İşçi Sağlığı ve İş Güvenliği	2
1814-İşletmecilik (Demiryolu)		Otopsi Yardımcılığı	2
2143-Muhasebe		Perfüzyon Teknikleri	2
4918-Muhasebe, Finansman ve Pazarlama		Sağlık Kurumları İşletmeciliği	2
4396-Muhasebe ve Finansman		Sivil Savunma ve İtfaiyecilik	2
4526-Pazarlama		Tıbbi Tanıtım ve Pazarlama	2
4422-Pazarlama ve Perakende			
4024-Satış Yönetimi ve Reklamcılık		1024-Adalet	
3351-Sigortacılık		3758-Zabıt Katipliği	
4532-Sigortacılık ve Risk Yönetimi		Adalet	2
2645-Tesis İşletmeciliği			
2693-Ticaret		1039-Ağaç İşleri	
2871-Ticaret Liselerini Alan Ayrımı Olmadığı Dönemde Bitirenler		4134-Ahşap Teknolojisi	
4505-Ulaştırma Hizmetleri		3681-Ahşap Yat İnşaa	
Bankacılık ve Sigortacılık	2	3434-Döşemecilik	
Deniz ve Liman İşletmeciliği	2	2081-Mobilya ve Dekorasyon	
Dış Ticaret	2	4401-Müzik Aletleri Yapımı	
Emlak ve Emlak Yönetimi	2	Mobilya ve Dekorasyon	2
Enerji Tesisleri İşletmeciliği	2	Ormancılık ve Orman Ürünleri	2
Hava Lojistiği	2		
Havacılıkta Yer Hizmetleri Yönetimi	2	3544-Ağırlama ve Gıda Teknolojisi	
İnsan Kaynakları Yönetimi	2	1072-Aşçılık	
İşletme Yönetimi	2	1161-Besin Teknolojisi-Kurum Beslenmesi	
Kooperatifçilik	2	1176-Besin Teknolojisi-Pastacılık	
Lojistik	2	1589-Beslenme ve Ev Yönetimi	
Marina İşletme	2	1589-Ev Yönetimi	
Marka İletişimi	2	1589-Ev Yönetimi ve Beslenme	
Menkul Kıymetler ve Sermaye Piyasası	2	3455-Gıda Teknolojisi	
Muhasebe ve Vergi Uygulamaları	2	3339-Kat Hizmetleri	
Pazarlama	2	4547-Konaklama	
Perakende Satış ve Mağaza Yönetimi	2	4333-Konaklama Hizmetleri	
Posta Hizmetleri	2	4348-Konaklama ve Seyahat Hizmetleri	
Sağlık Kurumları İşletmeciliği	2	1161-Kurum Beslenmesi	
Sivil Hava Ulaştırma İşletmeciliği	2	2158-Mutfak	
Sivil Havacılık Kabin Hizmetleri	2	4018-Otel İşletmeciliği	
Sosyal Güvenlik	2	2205-Otelcilik ve Turizm	
Tarımsal İşletmecilik	2	2295-Ön Büro	
Tarımsal Ürünler Muhafaza ve Depolama Teknolojisi	2	1176-Pastacılık	
Turizm ve Seyahat Hizmetleri	2	2295-Resepsiyon	
		2295-Resepsiyon (Ön Büro)	
		2357-Servis	
		2357-Servis Hizmetleri	
		2713-Turizm	
		3482-Turizm Endüstrisi Servis Hizmetleri	
		4113-Yiyecek İçecek Hizmetleri	
		Aşçılık	2
		İkram Hizmetleri	2
		Turizm ve Otel İşletmeciliği	2
		Turizm ve Seyahat Hizmetleri	2

Tablo 6C

**Mesleki ve Teknik Ortaöğretim Kurumu Mezunlarının
Snavsız Yerleşebilecekleri Ön Lisans Programları**

Bu tabloda, mesleki ve teknik ortaöğretim kurumlarının hangi alanlarından (renkli) mezun olanların, Tablo 3A'da yer alan ön lisans programlarından hangilerine (siyah renkli) Snavsız Geçişle yerleştirilecekleri gösterilmiştir.

Ortaöğretim Alan Kodu ve Adı Yükseköğretim Ön Lisans Programları	Süre	Ortaöğretim Alan Kodu ve Adı Yükseköğretim Ön Lisans Programları	Süre
(Devamı)		(Devamı)	
İş Makineleri Operatörlüğü	2	Boya Teknolojisi	2
Makine	2	Endüstriyel Bitkiler Yetiştiriciliği	2
Mekatronik	2	Gıda Teknolojisi	2
Metalurji	2	Kağıt Teknolojisi	2
Oto Boya ve Karoseri	2	Kimya Teknolojisi	2
Otomotiv Teknolojisi	2	Kozmetik Teknolojisi	2
Raylı Sistemler Makine Teknolojisi	2	Laboratuvar Teknolojisi	2
Sondaj Teknolojisi	2	Lastik ve Plastik Teknolojisi	2
Tarım Makineleri	2	Maden Teknolojisi	2
Tarımsal Ürünler Muhafaza ve Depolama Teknolojisi	2	Oto Boya ve Karoseri	2
		Rafineri ve Petro-Kimya Teknolojisi	2
1223-Boya Apre		Sondaj Teknolojisi	2
2892-Boya-Baskı-Desen		Şarap Üretim Teknolojisi	2
1437-Dokuma		Tarımsal Ürünler Muhafaza ve Depolama Teknolojisi	2
3963-Düz Örgü (Triko)		Tıbbi ve Aromatik Bitkiler	2
1788-İplik / İplikçilik		Yağ Endüstrisi	2
2583-Kalite Kontrol (Tekstil)		Yapı Yalıtım Teknolojisi	2
3571-Örgü Teknolojisi			
2598-Örme / Örme Teknolojisi		1238-Büro Hizmetleri	
2535-Tekstil		3675-Büro Yönetimi	
2541-Tekstil Boya-Apre		3229-Büro Yönetimi ve Sekreterlik	
2892-Tekstil Boya-Baskı-Desen		1752-Hukuk Sekreterliği	
1437-Tekstil Dokuma		1939-Kütüphanecilik	
1788-Tekstil İplik		2321-Sekreterlik	
1788-Tekstil İplikçilik		2817-Yönetim ve Ticaret Sekreterliği	
2583-Tekstil Kalite Kontrol		Büro Yönetimi ve Yönetici Asistanlığı	2
2598-Tekstil Örme		İnsan Kaynakları Yönetimi	2
3188-Tekstil Tasarımı		İşletme Yönetimi	2
4479-Tekstil Teknolojisi			
3146-Tekstil (Örme Teknolojisi)		2969-Cam İşlemciliği	
4039-Triko Desen		1271-Çini Desinatörlüğü	
4066-Yuvarlak Örgü (Penye)		1271-Çini Desinatörlüğü (Süslemecilik)	
Çorap ve Moda Tasarımı	2	1286-Çinicilik ve Seramik	
Halıcılık ve Kilimcilik	2	1286-Çinicilik ve Seramik (Dekorlama)	
Moda Tasarımı	2	1286-Çinicilik ve Seramik (Şekillendirme)	
Tekstil Teknolojisi	2	4898-El Sanatları ve Seramik	
		1684-Grafik/ Grafik Sanatlar	
3696-Boya Teknolojisi		3978-Grafik Tasarım	
1553-Endüstriyel Boya ve Dekorasyon		3826-Heykel	
3104-Endüstriyel Boyacılık		2247-Plastik Sanatlar	
1856-Kimya		2336-Seramik	
4327-Kimya Teknolojisi		2342-Seramik Sanatı	
3131-Lastik Teknolojisi		4458-Seramik ve Cam Teknolojisi	
2232-Petrokimya		3063-Şekillendirme ve Desenleme	
3476-Plastik İşleme		3565-Tasarım ve Teknolojisi / Tasarım Teknolojisi	
3476-Plastik Teknolojisi		Endüstriyel Cam ve Seramik	2
3262-Proses		Mimari Dekoratif Sanatlar	2
2399-Sanayi Boyacılığı ve Uygulama Tekniği		Seramik, Cam ve Çinicilik	2
2399-Sınai Boya		Seramik ve Cam	2

Tablo 6C

**Mesleki ve Teknik Ortaöğretim Kurumu Mezunlarının
Snavsız Yerleşebilecekleri Ön Lisans Programları**

Bu tabloda, mesleki ve teknik ortaöğretim kurumlarının hangi alanlarından (renkli) mezun olanların, Tablo 3A'da yer alan ön lisans programlarından hangilerine (siyah renkli) Snavsız Geçişle yerleştirilecekleri gösterilmiştir.

Ortaöğretim Alan Kodu ve Adı Yükseköğretim Ön Lisans Programları	Süre	Ortaöğretim Alan Kodu ve Adı Yükseköğretim Ön Lisans Programları	Süre
1244-Cer (Demiryolu)		(Devamı)	
1657-Genel Hizmetler (Demiryolu)		Kuruyemiş Üretimi ve Teknolojisi	2
1814-İşletme		Kümes Hayvanları Yetiştiriciliği	2
1814-İşletmecilik (Demiryolu)		Mantarcılık	2
4437-Raylı Sistemler Teknolojisi		Organik Tarım	2
4814-Raylı Sistemler Teknolojisi (Raylı Sistemler Elektrik-Elektronik)		Ormancılık ve Orman Ürünleri	2
4808-Raylı Sistemler Teknolojisi (Raylı Sistemler İnşaat)		Pazarlama	2
4829-Raylı Sistemler Teknolojisi (Raylı Sistemler İşletme)		Peyzaj ve Süs Bitkileri	2
4794-Raylı Sistemler Teknolojisi (Raylı Sistemler Makine)		Seracılık	2
2651-Tesisler (Demiryolu)		Sulama Teknolojisi	2
2802-Yol (Demiryolu)		Süs Bitkileri Yetiştiriciliği	2
Raylı Sistemler Elektrik ve Elektronik Teknolojisi	2	Süt ve Besi Hayvancılığı	2
Raylı Sistemler İşletmeciliği	2	Şarap Üretim Teknolojisi	2
Raylı Sistemler Makine Teknolojisi	2	Tarım	2
Raylı Sistemler Makinistlik	2	Tarım Makineleri	2
Raylı Sistemler Yol Teknolojisi	2	Tarımsal İşletmecilik	2
		Tarımsal Ürünler Muhafaza ve Depolama Teknolojisi	2
		Tarla Bitkileri	2
		Tıbbi ve Aromatik Bitkiler	2
		Tohumculuk	2
		Zeytincilik ve Zeytin İşleme Teknolojisi	2
1903-Cilt Bakımı ve Güzellik		1265-Çevre Sağlığı	
1903-Cilt Bakımı ve Kuaförlük		1265-Çevre Sağlığı Teknisyenliği	
4286-Güzellik ve Saç Bakımı Hizmetleri		Çevre Koruma ve Kontrol	2
1903-Kuaförlük/Kuaförlük-Cilt Bakımı ve Epilasyon		Çevre Sağlığı	2
1918-Kuaförlük/Kuaförlük-Saç Bakımı ve Yapımı		Çevre Temizliği ve Denetimi	2
Saç Bakımı ve Güzellik Hizmetleri	2	Fizyoterapi	2
Tıbbi ve Aromatik Bitkiler	2	Sağlık Kurumları İşletmeciliği	2
		Sivil Savunma ve İtfaiyecilik	2
2948-Çay Teknolojisi			
Çay Ekspertiği	2		
		1292-Çocuk Gelişimi	
4161-Bahçecilik		1292-Çocuk Gelişimi ve Bakımı	
2948-Çay Teknolojisi		1292-Çocuk Gelişimi ve Eğitimi	
2823-Genel Ziraat		Çocuk Gelişimi	2
3909-Makine (Tarım Meslek Lisesi)		Sosyal Hizmetler	2
3874-Makine-Tarım Teknolojisi			
3895-Peyzaj		1547-Dekoratif El Sanatları	
3373-Süs Bitkileri		1485-Eğitim Araçları	
2514-Tarım		1547-El Sanatları	
3874-Tarım Teknolojisi		1547-El Sanatları Teknolojisi / El Sanatları ve Tek.	
4093-Zeytin Teknolojisi		1547-El Sanatları ve Çiçek	
2823-Ziraat		1532-El ve Makine Nakışları	
Arıcılık	2	1678-Ev ve Giyim Aksesuarları	
Bağcılık	2	1678-Giyim ve Ev Aksesuarları	
Bahçe Tarımı	2	2179-Nakış	
Bitki Koruma	2	4443-Sanat ve Tasarım	
Endüstriyel Bitkiler Yetiştiriciliği	2	Geleneksel El Sanatları	2
Endüstriyel Tavukçuluk	2	Hahıcılık ve Kilimcilik	2
Et ve Ürünleri Teknolojisi	2	Kuyumculuk ve Takı Tasarımı	2
Fındık Ekspertiği	2		
Fidan Yetiştiriciliği	2		
Kesme Çiçek Yetiştiriciliği	2		

Tablo 6C

**Mesleki ve Teknik Ortaöğretim Kurumu Mezunlarının
Snavsız Yerleşebilecekleri Ön Lisans Programları**

Bu tabloda, mesleki ve teknik ortaöğretim kurumlarının hangi alanlarından (renkli) mezun olanların, Tablo 3A'da yer alan ön lisans programlarından hangilerine (siyah renkli) Snavsız Geçişle yerleştirilecekleri gösterilmiştir.

Ortaöğretim Alan Kodu ve Adı Yükseköğretim Ön Lisans Programları	Süre	Ortaöğretim Alan Kodu ve Adı Yükseköğretim Ön Lisans Programları	Süre
1327-Dekoratif Resim		1416-Diş Protez Teknisyenliği	
3428-Dekoratif Sanatlar		Ağız ve Diş Sağlığı	2
3235-İç Mekan Düzenleme		Diş Protez Teknolojisi	2
3235-İç Mekan Tasarımı		Sağlık Kurumları İşletmeciliği	2
3256-Konservasyon		1443-Döküm	
2309-Restorasyon		4217-Döküm Teknolojisi	
4443-Sanat ve Tasarım		1443-Dökümcülük	
Eser Koruma	2	1443-Endüstriyel Döküm	
İç Mekan Tasarımı	2	1829-İzabe	
Mimari Dekoratif Sanatlar	2	2054-Metalurji / Metalurji (Demir Çelik Metalurjisi)	
Mimari Restorasyon	2	Döküm	2
		Makine	2
		Metalurji	2
3387-Deniz Turizmi		1464-Ebelik	
4018-Otel İşletmeciliği		3606-Ebelik-Hemşirelik	
2205-Otelcilik ve Turizm		4306-Hasta ve Yaşlı Hizmetleri	
2713-Turizm		1746-Hemşirelik	
Kültürel Miras ve Turizm	2	1945-Laborant	
Turizm Rehberliği	2	1951-Laboratuvar	
Turizm ve Otel İşletmeciliği	2	4877-Laboratuvar Hizmetleri	
Turizm ve Seyahat Hizmetleri	2	1951-Laboratuvar Teknisyenliği	
		4883-Sağlık	
1369-Deri Konfeksiyon		2315-Sağlık Memurluğu	
1369-Deri-Hazır Giyim		3889-Veteriner-Laboratuvar	
3963-Düz Örgü (Triko)		Diyaliz	2
2618-Erkek Terziliği		Elektronörofizyoloji	2
1678-Ev ve Giyim Aksesuarları		Engelli Bakımı ve Rehabilitasyon	2
1663-Giyim		Evde Hasta Bakımı	2
1663-Giyim Teknolojisi		Fizyoterapi	2
4265-Giyim Üretim Teknolojisi		İlk ve Acil Yardım	2
1678-Giyim ve Ev Aksesuarları		İş ve Uğraşı Terapisi	2
3119-Hazır Giyim		Laborant ve Veteriner Sağlık	2
2618-Kadın Terziliği		Laboratuvar Teknolojisi	2
3999-Kesim (Tekstil Konfeksiyon)		Patoloji Laboratuvar Teknikleri	2
3119-Konfeksiyon		Perfüzyon Teknikleri	2
3241-Moda (Giysi) Tasarım		Sağlık Kurumları İşletmeciliği	2
2096-Moda Resmi		Tıbbi Laboratuvar Teknikleri	2
3241-Moda Tasarım		Tıbbi Tanıtım ve Pazarlama	2
3366-Örme Hazır Giyim		Yaşlı Bakımı	2
3586-Tekstil Konfeksiyon		4182-Biyomedikal Cihaz Teknolojisi	
2618-Terzilik		4725-Denizcilik (Gemi Elektronik ve Haberleşme)	
4039-Triko Desen		4731-Denizcilik (Gemi Otomasyonu)	
4045-Triko Konfeksiyon		1491-Elektrik	
3366-Trikotaj		1505-Elektrik-Elektronik	
4066-Yuvarlak Örgü (Penye)		4238-Elektrik-Elektronik Teknolojisi	
Çorap ve Moda Tasarımı	2	4595-Elektrik Tesisat ve Pano Monitörlüğü	
Deri Konfeksiyon	2	1526-Elektromekanik Taşıyıcılar	
Deri Teknolojisi	2	1511-Elektronik	
Giyim Üretim Teknolojisi	2	1568-Endüstriyel Elektronik	
Moda Tasarımı	2	3785-Endüstriyel Mekanik	
Tekstil Teknolojisi	2	4244-Endüstriyel Otomasyon Teknolojileri	
		1568-Endüstriyel Otomasyon Teknolojisi (Elektronik)	
		3785-Endüstriyel Otomasyon Tek. (Mekanik/Makine)	
		1621-Gemi Elektronik ve Haberleşme	
		2906-Kontrol ve Enstrümantasyon Teknolojisi	

Tablo 6C

**Mesleki ve Teknik Ortaöğretim Kurumu Mezunlarının
Snavsız Yerleşebilecekleri Ön Lisans Programları**

Bu tabloda, mesleki ve teknik ortaöğretim kurumlarının hangi alanlarından (renkli) mezun olanların, Tablo 3A'da yer alan ön lisans programlarından hangilerine (siyah renkli) Snavsız Geçişle yerleştirilecekleri gösterilmiştir.

Ortaöğretim Alan Kodu ve Adı Yükseköğretim Ön Lisans Programları	Süre	Ortaöğretim Alan Kodu ve Adı Yükseköğretim Ön Lisans Programları	Süre
(Devamı)		3847-Ev Ekonomisi (Ev Ekonomisi Meslek Lisesi) Tarım	2
3915-Mekatronik		3805-Fotoğrafçılık	
2211-Otomatik Kumanda		1615-Gazetecilik	
4939-Tekstil Teknolojisi (Tekstil Mekatroniği)		4903-Görsel İşitsel Teknikler ve Medya Yapımı	
2603-Telekomünikasyon		4292-Halkla İlişkiler ve Organizasyon Hizmetleri	
2672-Tıp Elektroniği		3811-Halkla İlişkiler ve Tanıtım	
4841- Uçak Bakım (Uçak Elektroniği)		3497-İletişim	
2927-Uçak Bakımı Teknisyenliği ve Elektroniği		4553-Organizasyon Hizmetleri	
2927-Uçak Bakımı ve Elektroniği		4568-Radyo Sinema ve Televizyon	
2927-Uçak Elektroniği		3277-Radyo Televizyon / Radyo-Televizyon	
Alternatif Enerji Kaynakları Teknolojisi	2	Basım ve Yayın Teknolojileri	2
Biyomedikal Cihaz Teknolojisi	2	Basın ve Yayıncılık	2
Elektrik	2	Fotoğrafçılık ve Kameramanlık	2
Elektrik Enerjisi Üretim, İletim ve Dağıtım	2	Halkla İlişkiler ve Tanıtım	2
Elektrikli Cihaz Teknolojisi	2	Marka İletişimi	2
Elektromekanik Taşıyıcılar	2	Medya ve İletişim	2
Elektronik Haberleşme Teknolojisi	2	Radyo ve Televizyon Programcılığı	2
Elektronik Teknolojisi	2	Radyo ve Televizyon Teknolojisi	2
Enerji Tesisleri İşletmeciliği	2	Reklamcılık	2
Grafik Tasarımı	2		
Kontrol ve Otomasyon Teknolojisi	2	4197-Deniz Araçları Yapımı	
Mekatronik	2	3449-Gemi İnşaa	
Mobil Teknolojileri	2	1642-Gemi Yapımı	
Otomotiv Teknolojisi	2	Gemi İnşaatı	2
Radyo ve Televizyon Teknolojisi	2		
Raylı Sistemler Elektrik ve Elektronik Teknolojisi	2	3805-Fotoğrafçılık	
Sahne ve Gösteri Sanatları Teknolojisi	2	4271-Grafik ve Fotoğraf / Fotoğraf ve Grafik	
Uçak Teknolojisi	2	1684-Grafik / Grafik Sanatlar	
		3978-Grafik Tasarım	
1491-Elektrik		2749-Resim (Anadolu Kız Meslek L. / Kız Meslek L.)	
1767-İnşaat		4443-Sanat ve Tasarım	
4312-İnşaat Teknolojisi		3565-Tasarım ve Teknolojisi / Tasarım Teknolojisi	
1808-İş Makineleri		2749-Uygulamalı Resim (Anadolu Kız Meslek L. / Kız Meslek Lisesi)	
1808-İş Makineleri Bakım ve Onarım		Basım ve Yayın Teknolojileri	2
1808-İş Makineleri Operatörlüğü		Fotoğrafçılık ve Kameramanlık	2
1856-Kimya		Grafik Tasarımı	2
4327-Kimya Teknolojisi		Halıcılık ve Kilimcilik	2
1987-Makine		Marka İletişimi	2
4369-Makine Teknolojisi		Mimari Dekoratif Sanatlar	2
4381-Motorlu Araçlar Teknolojisi		Reklamcılık	2
2137-Motor / Motor (Benzinli) / Motor (Dizel)			
4416-Otomotiv Teknolojisi		1684-Grafik / Grafik Sanatlar	
İş Sağlığı ve Güvenliği	2	3978-Grafik Tasarım	
İşçi Sağlığı ve İş Güvenliği	2	3565-Tasarım ve Teknolojisi / Tasarım Teknolojisi	
Sivil Savunma ve İtfaiyecilik	2	Bilgisayar Destekli Tasarım ve Animasyon	2
		Grafik Tasarımı	2
3785-Endüstriyel Mekanik			
3785-Endüstriyel Otomasyon Tekn. (Mekanik Makine)			
4244-Endüstriyel Otomasyon Teknolojileri			
3214-Hidrolik ve Pnömatik			
3214-Hidrolik Pnömatik Teknolojileri			
2906-Kontrol ve Enstrümantasyon Teknolojisi			
4369-Makine Teknolojisi			
2048-Metal İşleri			
4375-Metal Teknolojileri			
2054-Metalurji			
2054-Metalurji (Demir Çelik Metalurjisi)			
Kaynak Teknolojisi	2		
Tahribatsız Muayene	2		

Tablo 6C
Mesleki ve Teknik Ortaöğretim Kurumu Mezunlarının
Snavsız Yerleşebilecekleri Ön Lisans Programları

Bu tabloda, mesleki ve teknik ortaöğretim kurumlarının hangi alanlarından (renkli) mezun olanların, Tablo 3A'da yer alan ön lisans programlarından hangilerine (siyah renkli) Snavsız Geçişle yerleştirilecekleri gösterilmiştir.

Ortaöğretim Alan Kodu ve Adı Yükseköğretim Ön Lisans Programları	Süre	Ortaöğretim Alan Kodu ve Adı Yükseköğretim Ön Lisans Programları	Süre
4773-Denizcilik (Balıkçı Gemisi Kaptanlığı) 4752-Denizcilik (Gemi Yönetimi) 4788-Denizcilik (Yat Kaptanlığı) 1699-Güverte 1704-Güverte-Avlama 3779-Yat Kaptanlığı Deniz Ulaştırma ve İşletme Su Altı Teknolojisi Yat İşletme ve Yönetimi	2 2 2	1856-Kimya 4327-Kimya Teknolojisi Eczane Hizmetleri	2
4292-Halkla İlişkiler ve Organizasyon Hizmetleri 3811-Halkla İlişkiler ve Tanıtım 3497-İletişim 4553-Organizasyon Hizmetleri Çağrı Merkezi Hizmetleri	2	1856-Kimya 4327-Kimya Teknolojisi 1972-Maden Endüstriyel Cam ve Seramik Seramik, Cam ve Çinicilik Seramik ve Cam	2 2 2
4862-Harita-Tapu-Kadastro 1719-Harita ve Kadastro 2508-Tapu Kadastro Harita ve Kadastro Tapu ve Kadastro	2 2	1883-Kooperatifçilik Kooperatifçilik	2
1725-Hayvan Sağlığı 1945- Laborant 1725-Veteriner Sağlık 2755-Veteriner Sağlık Teknisyenliği 3889-Veteriner-Laboratuvar Laborant ve Veteriner Sağlık Süt ve Besi Hayvancılığı	2 2	1924-Kuyumculuk 3393-Kuyumculuk Takı Tasarımı 4003-Kuyumculuk Teknolojisi Doğal Yapı Taşları Teknolojisi Kuyumculuk ve Takı Tasarımı	2 2
2844-İmam Hatip (İmam Hatip Lisesi/İmam Hatip Okulu/İmam Hatip Lisesi (Y. Dil Ağırlıklı) / Anadolu İmam Hatip Lisesi) İlahiyat	2	1972-Maden Maden Teknolojisi Sondaj Teknolojisi	2 2
1808-İş Makineleri 1808-İş Makineleri Bakım ve Onarım 1808-İş Makineleri Operatörlüğü 2137-Motor/Motor(Benzinli) / Motor (Dizel) 4381-Motorlu Araçlar Teknolojisi 4835-Uçak Bakım (Uçak Gövde Motor) 3669-Uçak Bakım Teknisyenliği ve Gövde Motor 3669-Uçak Bakım Teknisyenliği ve Havayolu Teknisyenliği (Gövde Motor) 2728-Uçak Motorları 2734-Uçak Motorları Bakım ve Onarımı 4416-Otomotiv Teknolojisi Makine Otomotiv Teknolojisi Tarım Makineleri Uçak Teknolojisi	2 2 2 2	3345-Mahalli İdareler Yerel Yönetimler	2
		3909-Makine (Tarım Meslek Lisesi) 3874-Makine-Tarım Teknolojisi 3874-Tarım Teknolojisi Tarım Makineleri Tarımsal Ürünler Muhafaza ve Depolama Teknolojisi	2 2
		2006-Maliye 4918-Muhasebe, Finansman ve Pazarlama 4396-Muhasebe ve Finansman Maliye	2
		3173-Mermer Teknolojisi 3173-Mermer Teknolojisi (Süsleme Taşçılığı) 3648-Süsleme Taşçılığı Doğal Yapı Taşları Teknolojisi	2
		2069-Meteoroloji	
		4182-Biyomedikal Cihaz Teknolojisi 2191-Ortopedik Cihaz ve Protez Teknisyenliği 2672-Tıp Elektronikleri Ortopedik Protez ve Ortez	2

Tablo 6C

**Mesleki ve Teknik Ortaöğretim Kurumu Mezunlarının
Snavsız Yerleşebilecekleri Ön Lisans Programları**

Bu tabloda, mesleki ve teknik ortaöğretim kurumlarının hangi alanlarından (renkli) mezun olanların, Tablo 3A'da yer alan ön lisans programlarından hangilerine (siyah renkli) Snavsız Geçişle yerleştirilecekleri gösterilmiştir.

Ortaöğretim Alan Kodu ve Adı Yükseköğretim Ön Lisans Programları	Süre	Ortaöğretim Alan Kodu ve Adı Yükseköğretim Ön Lisans Programları	Süre
2253-Radyoloji		2672-Tıp Elektronik	
2253-Radyoloji Teknisyenliği		4182-Biyomedikal Cihaz Teknolojisi	
2268-Radyoloji ve Tedavi Laboratuvarı		Elektronörofizyoloji	2
Elektronörofizyoloji	2	Odyometri	2
Fizyoterapi	2	Optisyenlik	2
Radyoterapi	2		
Sağlık Kurumları İşletmeciliği	2	3832-Yaşlı Hizmetleri	
Tıbbi Görüntüleme Teknikleri	2	4306-Hasta ve Yaşlı Hizmetleri	
		Ameliyathane Hizmetleri	2
2378-Sihhi Tesisat		Diyaliz	2
2384-Sihhi Tesisat-Kaloriferçilik-Isıtma		Elektronörofizyoloji	2
2912-Soğutma ve İklimlendirme		Engelli Bakımı ve Rehabilitasyon	2
4485-Tesisat Teknolojisi ve İklimlendirme		Evde Hasta Bakımı	2
3517-Tesisat Teknolojisi		Fizyoterapi	2
3167-Tesisat Teknolojisi (Isıtma ve Doğalgaz)		İlk ve Acil Yardım	2
3654-Tesisat Teknolojisi (Isıtma ve Sihhi Tesisat)		İş Sağlığı ve Güvenliği	2
3152-Tesisat Teknolojisi (Isıtma ve Tesisat)		İş ve Uğraşı Terapisi	2
3152-Tesisat Tek. (Isıtma-Doğalgaz İç Tesisatçılığı)		İşçi Sağlığı ve İş Güvenliği	2
3152-Tesisat Teknolojisi (Isıtma-Doğalgaz Şebeke Tesisatçılığı)		Sağlık Kurumları İşletmeciliği	2
3167-Tesisat Teknolojisi (Isıtma-Doğalgaz Yakıcı Cihazları Bakım ve Onarımı)		Sosyal Hizmetler	2
Doğalgaz ve Tesisatı Teknolojisi	2	Yaşlı Bakımı	2
Gaz ve Tesisatı Teknolojisi	2		
İklimlendirme ve Soğutma Teknolojisi	2	3612-Sağlık Astsubay Hazırlama Okulu	
Yapı Tesisat Teknolojisi	2	Ameliyathane Hizmetleri	2
		Anestezi	2
4767-Denizcilik (Su Ürünleri Üretimi)		Çevre Sağlığı	2
2452-Su Ürünleri		Diyaliz	2
2452-Su Ürünleri-İşleme		Elektronörofizyoloji	2
2452-Su Ürünleri-Üretim		İlk ve Acil Yardım	2
Su Ürünleri	2	Odyometri	2
Su Ürünleri İşleme Teknolojisi	2	Optisyenlik	2
		Ortopedik Protez ve Ortez	2
3538-Tıbbi Sekreterlik		Otopsi Yardımcılığı	2
2687-Tıp Sekreterliği		Patoloji Laboratuvar Teknikleri	2
3229-Büro Yönetimi ve Sekreterlik		Perfüzyon Teknikleri	2
Ağız ve Diş Sağlığı	2	Radyoterapi	2
Büro Yönetimi ve Yönetici Asistanlığı	2	Tıbbi Dokümantasyon ve Sekreterlik	2
İnsan Kaynakları Yönetimi	2	Tıbbi Görüntüleme Teknikleri	2
Odyometri	2	Tıbbi Laboratuvar Teknikleri	2
Optisyenlik	2	Tıbbi Tanıtım ve Pazarlama	2
Sağlık Kurumları İşletmeciliği	2		
Tıbbi Dokümantasyon ve Sekreterlik	2		
Tıbbi Tanıtım ve Pazarlama	2		

Tablo 7
Okul Türleri ve Kodları

Kodu	Okul Türü	Kodu	Okul Türü
	Liseler	52028	Anadolu Ticaret Meslek Lisesi
11082	Akşam Lisesi	52199	LİMME Programı Uygulayan Ticaret Meslek Lisesi
11033	Anadolu Lisesi (Y. Dille Öğretim Yapan Resmi Liseler)	52052	Özel Ticaret Meslek Lisesi
11074	Askeri Lise	52011	Ticaret Meslek Lisesi
11058	Fen Lisesi		Teknik Liseler
80208	Güzel Sanatlar ve Spor Lisesi	53032	Anadolu Gazetecilik Lisesi
11106	Lise, Özel Lise (Y. Dil Ağırlıklı Program Uygulayan Liseler)	53162	Anadolu Teknik Lisesi
11017	Lise (Resmi ve Gündüz Öğretimi Yapan Liseler)	53024	Anadolu Teknik Lisesi (Erkek Teknik)
11099	Özel Akşam Lisesi	53098	Anadolu Teknik Lisesi (Kız Teknik)
11066	Özel Fen Lisesi	53154	Anadolu Tekstil Teknik Lisesi (Erkek Teknik)
11025	Özel Lise	53113	Anadolu Tekstil Teknik Lisesi (Kız Teknik)
80062	Polis Koleji	53049	İnşaat Teknik Lisesi
11122	Sosyal Bilimler Lisesi	53057	Kimya Teknik Lisesi
11139	Spor Lisesi	53065	Meteoroloji Teknik Lisesi
11041	Yabancı Dille Öğretim Yapan Özel Lise / Özel Anadolu Lisesi	53073	Motor Teknik Lisesi
	Açıköğretim Lisesi	53146	Özel Anadolu Teknik Lisesi
20032	Endüstri Meslek Lisesi Programı	53016	Teknik Lise (Erkek Teknik)
20065	İmam Hatip Lisesi Programı	53081	Teknik Lise (Kız Teknik)
20049	Kız Meslek Lisesi Programı	53138	Tekstil Teknik Lisesi (Erkek Teknik)
20024	Lise Programı	53121	Tekstil Teknik Lisesi (Kız Teknik)
20057	Ticaret Meslek Lisesi Programı	53105	Ziraat Teknik Lisesi
	Çok Programlı Liseler	54175	Ağaç ve Metal İşleri Meslek Lisesi
30069	Anadolu İmam Hatip Lisesi Programı	54167	Anadolu Gazetecilik Meslek Lisesi
30085	Anadolu Meslek Lisesi Programı	54029	Anadolu Meslek Lisesi
30117	Anadolu Teknik Lisesi Programı (Erkek Teknik)	54183	Anadolu Tekstil Meslek Lisesi
30036	Endüstri Meslek Lisesi Programı	54207	Denizcilik Endüstri Meslek Lisesi
30069	İmam Hatip Lisesi Programı	54045	Denizcilik ve Su Ürünleri Meslek Lisesi
30044	Kız Meslek Lisesi Programı	54012	Endüstri Meslek Lisesi
30028	Lise Programı	54134	Erkek Sanat Enstitüsü
30077	Lise Programı (Yabancı Dil Ağırlıklı)	54053	Gemi Yapı Meslek Lisesi
30125	Sağlık Meslek Lisesi Programı	54061	Kimya Meslek Lisesi
30109	Teknik Lise Programı (Erkek Teknik)	54191	LİMME Programı Uygulayan Endüstri Meslek Lisesi
30093	Teknik Lise Programı (Kız Teknik)	54078	Matbaa Meslek Lisesi
30052	Ticaret Meslek Lisesi Programı	54086	Motor Meslek Lisesi
	Güzel Sanatlar Liseleri	54126	Ortopedik Özürlüler Meslek Lisesi
40015	Anadolu Güzel Sanatlar Lisesi	54142	Tekstil Meslek Lisesi
40023	Güzel Sanatlar Lisesi	54094	Yapı Meslek Lisesi
	Öğretmen Liseleri		Kız Meslek Liseleri
50027	Anadolu Öğretmen Lisesi	55041	Anadolu Hazır Giyim ve Deri Hazır Giyim M. L.
50019	Öğretmen Lisesi	55025	Anadolu Meslek Lisesi (Kız Teknik)
50035	Öğretmen Okulu-Köy Enstitüsü	55171	Anadolu Moda Tasarımı Meslek Lisesi
	İmam Hatip Liseleri	55188	Anadolu Seramik Meslek Lisesi
51023	Anadolu İmam Hatip Lisesi	55211	Anadolu Süs Bitkileri Meslek Lisesi
51015	İmam Hatip Lisesi	55066	Anadolu Tekstil Meslek Lisesi
51048	İmam Hatip Lisesi (Yabancı Dil Ağırlıklı)	55203	Anadolu Terzilik Meslek Lisesi
51031	İmam Hatip Okulu	55147	Büro Yönetimi ve Sekreterlik Anadolu M. L. (Kız Tek.)
	Ticaret Meslek Liseleri	55114	Geleneksel Türk Sanatları Meslek L. (Kız Teknik)
52044	Akşam Ticaret Meslek Lisesi	55139	İç Mimarlık ve Restorasyon Anadolu M. L. (Kız Tek.)
52036	Anadolu Dış Ticaret Meslek Lisesi		

Tablo 7
Okul Türleri ve Kodları

Kodu	Okul Türü	Kodu	Okul Türü
55106	Kız Enstitüsü		Sekreterlik Meslek Liseleri
55074	Kuaforluk Meslek Lisesi	58022	Anadolu Sekreterlik Meslek Lisesi
55196	LİMME Programı Uygulayan Meslek L. (Kız Tek.)	58014	Sekreterlik Meslek Lisesi
55017	Meslek Lisesi (Kız Teknik)		Astsubay Hazırlama Okulları
55228	Özel Anadolu Meslek Lisesi (Kız Teknik)	59019	Deniz Astsubay Hazırlama Okulu
55033	Özel Meslek Lisesi (Kız Teknik)	59027	Elektronik Astsubay Hazırlama Okulu
55082	Seramik Meslek Lisesi	59035	Jandarma Astsubay Hazırlama Okulu
55163	Süs Bitkileri Meslek Lisesi	59043	Kara Astsubay Hazırlama Okulu
55058	Tekstil Meslek Lisesi	59051	Mızıka Astsubay Hazırlama Okulu
55099	Terzilik Meslek Lisesi	59068	Sağlık Astsubay Hazırlama Okulu
55155	Turizm Anadolu Meslek Lisesi (Kız Teknik)	59076	Teknik Astsubay Hazırlama Okulu
55122	Uygulamalı Sanatlar Anadolu Meslek L. (Kız Teknik)		Diğer Meslek Liseleri
	Sağlık Meslek Liseleri	80013	Adalet Meslek Lisesi
56127	Anadolu Sağlık Meslek Lisesi	80038	Anadolu Denizcilik Meslek Lisesi
56038	Çevre Sağlığı Meslek Lisesi	80168	Anadolu İletişim Meslek Lisesi
56095	Hayvan Sağlığı Memurları Meslek Lisesi	80127	Anadolu Mahalli İdareler Meslek Lisesi
56054	Hemşirelik Meslek Lisesi	80151	Anadolu Meteoroloji Meslek Lisesi
56119	Laborant Meslek Lisesi	80176	Anadolu Tapu Kadastro Meslek Lisesi
56046	Laboratuvar Sağlık Meslek Lisesi	80192	Anadolu Tarım Meslek Lisesi
56079	Ortopedik Cihaz ve Protez Teknisyen Okulu	80135	Demiryolu Meslek Lisesi
56062	Özel Hemşirelik Meslek Lisesi	80021	Denizcilik Meslek Lisesi
56021	Özel Sağlık Meslek Lisesi	80046	Ev Ekonomisi Meslek Lisesi
56087	Sağlık Bilimleri Koleji	80184	İşitme Engelliler Meslek Lisesi
56013	Sağlık Meslek Lisesi	80102	Konservatuvar
56102	Veteriner Sağlık Meslek Lisesi	80119	Mahalli İdareler Meslek Lisesi
56102	Veteriner Sağlık Teknisyenleri Meslek Lisesi	80054	Maliye Meslek Lisesi
	Otelcilik ve Turizm Meslek Liseleri	80143	Meteoroloji Meslek Lisesi
57059	Anadolu Aşçılık Meslek Lisesi	80079	Spor Meslek Lisesi
57026	Anadolu Otelcilik ve Turizm Meslek Lisesi	80087	Tapu Kadastro Meslek Lisesi
57197	LİMME Programı Uygulayan Otelcilik ve Turizm Meslek Lisesi	80095	Tarım (Ziraat) Meslek Lisesi
57018	Otelcilik ve Turizm Meslek Lisesi	91005	Diğer (Bu kodu işaretleyenler belli okul türlerine tanınan ayrıcalıklardan yararlanamazlar.)
57067	Özel Anadolu Otelcilik ve Turizm Meslek Lisesi		
57034	Özel Otelcilik ve Turizm Meslek Lisesi		

Tablo 8

Ortaöğretim Kurumlarındaki Alanlar ve Kodları

Kodu	Alan	Kodu	Alan	Kodu	Alan
3523	Acil Tıp Teknisyenliği	1327	Dekoratif Resim	3283	Genel Kültür
1024	Adalet	3428	Dekoratif Sanatlar	2823	Genel Ziraat
1018	A-Grubu (Ticaret Lisesi Fen)	4197	Deniz Araçları Yapımı	1155	Gıda Analizi
1039	Ağaç İşleri	3722	Deniz Astsubay Hazırlama Okulu	1155	Gıda Kontrol ve Analizleri
3544	Ağırlama ve Gıda Teknolojisi	3387	Deniz Turizmi	3455	Gıda Teknolojisi
4134	Ahşap Teknolojisi	1381	Deniz ve Liman İşletme	1663	Giyim
3681	Ahşap Yat İnşaa	4773	Denizcilik (Balıkçı Gemisi Kaptanlığı)	1663	Giyim Teknolojisi
4856	Aile ve Tüketici Bilimleri	4725	Denizcilik (Gemi Elektronik ve Haberleşme)	4265	Giyim Üretim Teknolojisi
4856	Aile ve Tüketici Hizmetleri	4731	Denizcilik (Gemi Otomasyonu)	1678	Giyim ve Ev Aksesuarları
1045	Alt Yapı	4752	Denizcilik (Gemi Yönetimi)	4903	Görsel İşitsel Tek. ve Medya Yapımı
1045	Alt Yapı(İnşaat)	4746	Denizcilik (Makine Zabitliği)	1684	Grafik
2844	Anadolu İmam Hatip Lisesi	4767	Denizcilik (Su Ürünleri Üretimi)	1684	Grafik Sanatlar
1051	Anestezi	4788	Denizcilik (Yat Kaptanlığı)	3978	Grafik Tasarım
1051	Anestezi Teknisyenliği	1369	Deri Konfeksiyon	4271	Grafik ve Fotoğraf /Fotoğraf ve Grafik
3942	Animatörlük	3084	Deri Teknolojisi	1699	Güverte
4149	Araç Yapım ve Tamiri	1369	Deri-Hazır Giyim	1704	Güverte-Avlama
1072	Aşçılık	1396	Dış Ticaret	4286	Güzellik ve Saç Bakımı Hizmetleri
3791	Ayakkabı Teknolojisi	1401	Dil ve Edebiyat	4292	Halkla İlişkiler ve Organizasyon Hizmetleri
4155	Ayakkabı ve Saracıye Teknolojisi	1416	Dış Protez Teknisyenliği	3811	Halkla İlişkiler ve Tanıtım
1093	Ayakkabıcılık	1422	Dizgi	4862	Harita-Tapu-Kadastro
4161	Bahçecilik	1437	Dokuma	1719	Harita ve Kadastro
1107	Bankacılık	1443	Döküm	4306	Hasta ve Yaşlı Hizmetleri
3559	Baskı (Ofset Baskı-Tipo Baskı)	4217	Döküm Teknolojisi	1725	Hayvan Sağlığı
1113	Beden	1443	Dökümcülük	3119	Hazır Giyim
1128	Besin Endüstrisi	3434	Döşemecilik	1746	Hemşirelik
1134	Besin Endüstrisi-İşleme	3963	Düz Örgü (Triko)	3826	Heykel
1155	Besin Kontrol ve Analizleri	1464	Ebelik	3214	Hidrolik ve Pnömatik
1149	Besin Teknolojisi	3606	Ebelik-Hemşirelik	3214	Hidrolik ve Pnömatik Teknolojisi
1149	Besin Teknolojisi Gıda Kontrol ve Analizleri	1479	Edebiyat	3984	Host ve Hosteslik
1155	Besin Teknolojisi-Besin Kontrol ve Analizleri	1485	Eğitim Araçları	1752	Hukuk Sekreterliği
1161	Besin Teknolojisi-Kurum Beslenmesi	4223	Eğlence Hizmetleri	3235	İç Mekân Düzenleme
1176	Besin Teknolojisi-Pastacılık	1547	El Sanatları	3235	İç Mekân Tasarımı
1589	Beslenme ve Ev Yönetimi	1547	El Sanatları Teknolojisi/El Sanatları ve Teknolojisi	3497	İletişim
1197	Bilgi İşlem	1547	El Sanatları ve Çiçek	3523	İlk Yardım ve Acil Bakım Teknisyenliği
1202	Bilgisayar	4898	El Sanatları ve Seramik	2844	İmam Hatip Lisesi
3957	Bilgisayar Destekli Endüstriyel Modelleme	1532	El ve Makine Nakışları	2844	İmam Hatip Lisesi (Y.D.A.)
3015	Bilgisayar Donanım	1491	Elektrik	2844	İmam Hatip Okulu
1217	Bilgisayar İşletimi	4595	Elektrik Tesisat ve Pano Monitörlüğü	1767	İnşaat
1217	Bilgisayar İşletimi Teknisyenliği	1505	Elektrik-Elektronik	4312	İnşaat Teknolojisi
3853	Bilgisayar Programcılığı	4238	Elektrik-Elektronik Teknolojisi	1773	İnşaat-Üst Yapı
3021	Bilgisayar Yazılım	1526	Elektromekanik Taşıyıcılar	1788	İplik
3868	Bilgisayarlı Muhasebe	1511	Elektronik	1788	İplikçilik
3036	Bilgisayarlı Nümerik Kontrol (CNC)	3324	Emlak Komisyonculuğu	1808	İş Makineleri
4176	Bilişim Teknolojileri	1553	Endüstriyel Boya ve Dekorasyon	1808	İş Makineleri Bakım ve Onarım
4182	Biyomedikal Cihaz Teknolojileri	3104	Endüstriyel Boyacılık	1808	İş Makineleri Operatörlüğü
3318	Borsa Hizmetleri	1443	Endüstriyel Döküm	1814	İşletme
1223	Boya Apre	1568	Endüstriyel Elektronik	1814	İşletmecilik (Demiryolu)
3696	Boya Teknolojisi	3785	Endüstriyel Mekanik	1829	İzabe
2892	Boya-Baskı-Desen	4244	Endüstriyel Otomasyon Teknolojileri	3737	Jandarma Astsubay Hazırlama Okulu
1238	Büro Hizmetleri	1568	Endüstriyel Otomasyon Teknolojisi (Elektronik)	2618	Kadın Terziligi
3675	Büro Yönetimi	3785	Endüstriyel Otomasyon Teknolojisi (Mekanik/Makine)	1835	Kalıp
3229	Büro Yönetimi ve Sekreterlik	4107	Enstrüman (Çalgı) Yapım	1835	Kalıpçılık
2969	Cam İşlemeciliği	2618	Erkek Terziligi	2583	Kalite Kontrol (Tekstil)
1244	Cer (Demiryolu)	1574	Ev Ekonomisi	2838	Kara Astsubay Hazırlama Okulu
1903	Cilt Bakımı ve Güzellik	3847	Ev Ekonomisi (Ev Ekonomisi Meslek Lisesi)	3339	Kat Hizmetleri
1903	Cilt Bakımı ve Kuaförlük	1678	Ev ve Giyim Aksesuarları	3999	Kesim (Tekstil Konfeksiyon)
1259	Cilt ve Serigrafi	1589	Ev Yönetimi	1856	Kimya
1259	Ciltleme ve Serigrafi	1589	Ev Yönetimi ve Beslenme	4327	Kimya Teknolojisi
2948	Çay Teknolojisi	1595	Fen	3057	Klasik Ciltçilik
1265	Çevre Sağlığı	1595	Fen Bilimleri	1862	Klasik Fen
1265	Çevre Sağlığı Teknisyenliği	1609	Fotoğraf ve Klişe	4547	Konaklama
1271	Çini Desinatörlüğü	3805	Fotoğrafçılık	4333	Konaklama Hizmetleri
1271	Çini Desinatörlüğü (Süslemecilik)	4259	Gaz Dağıtım	4348	Konaklama ve Seyahat Hizmetleri
1286	Çinicilik ve Seramik	1615	Gazetecilik	3119	Konfeksiyon
1286	Çinicilik ve Seramik (Dekorlama)	1621	Gemi Elektronik ve Haberleşme	3701	Konfeksiyon Makineleri Bakım ve Onarım
1286	Çinicilik ve Seramik (Şekillendirme)	3449	Gemi İnşaa	3256	Konservasyon
1292	Çocuk Gelişimi	1636	Gemi Makineleri	2906	Kontrol ve Enstrümantasyon Tek.
1292	Çocuk Gelişimi ve Bakımı	1642	Gemi Yapımı	1883	Kooperatifçilik
1292	Çocuk Gelişimi ve Eğitimi	1657	Genel Hizmetler (Demiryolu)	1903	Kuaförlük/Kuaförlük-Cilt Bakımı ve Epilasyon
1306	Değirmencilik			1918	Kuaförlük/Kuaförlük-Saç Bakımı ve Yapımı
1547	Dekoratif El Sanatları				

Tablo 8

Ortaöğretim Kurumlarındaki Alanlar ve Kodları

Kodu	Alan	Kodu	Alan	Kodu	Alan
4354	Kuru Temizleme	3262	Proses	3188	Tekstil Tasarımı
1161	Kurum Beslenmesi	4568	Radyo Sinema ve Televizyon	4479	Tekstil Teknolojisi
1924	Kuyumculuk	3277	Radyo Televizyon /Radyo-Televizyon	4939	Tekstil Tekn. (Tekstil Mekatroniği)
3393	Kuyumculuk Takı Tasarımı	2253	Radyoloji	2603	Telekomünikasyon
4003	Kuyumculuk Teknolojisi	2253	Radyoloji Teknisyenliği	2618	Terzilik
1939	Kütüphanecilik	2268	Radyoloji ve Tedavi Laboratuvarı	2645	Tesis İşletmeciliği
1945	Laborant	4437	Raylı Sistemler Teknolojisi	3517	Tesisat Teknolojisi
1951	Laboratuvar	4814	Raylı Sistemler Teknolojisi (Raylı Sistemler Elektrik-Elektronik)	3167	Tesisat Tek. (Isıtma ve Doğalgaz)
4877	Laboratuvar Hizmetleri			3654	Tesisat Tek. (Isıtma ve Sıhhi Tesisat)
1951	Laboratuvar Teknisyenliği	4808	Raylı Sistemler Teknolojisi (Raylı Sistemler İnşaat)	3152	Tesisat Tek. (Isıtma ve Tesisat)
3131	Lastik Teknolojisi			3152	Tesisat Teknolojisi (Isıtma-Doğalgaz İç Tesisatçılığı)
1972	Maden	4829	Raylı Sistemler Teknolojisi (Raylı Sistemler İşletme)	3152	Tesisat Teknolojisi (Isıtma-Doğalgaz Şebeke Tesisatçılığı)
3345	Mahalli İdareler	4794	Raylı Sistemler Teknolojisi (Raylı Sistemler Makine)	3167	Tesisat Teknolojisi (Isıtma-Doğalgaz Yakıcı Cihazları Bakım ve Onarımı)
1987	Makine			4485	Tesisat Teknolojisi ve İklimlendirme
3874	Makine-Tarım Teknolojisi	2274	Reprodüksiyon ve Klişe	2651	Tesisler (Demiryolu)
2933	Makine Model	2295	Resepsiyon	2666	Tesviye
1993	Makine Ressamlığı	2295	Resepsiyon (Ön Büro)	3538	Tıbbi Sekreterlik
3909	Makine (Tarım Meslek Lisesi)	2289	Resim	2672	Tıp Elektroniği
4369	Makine Teknolojisi	2749	Resim (Anadolu Kız M. L, Kız M. L)	2687	Tıp Sekreterliği
2006	Maliye	2309	Restorasyon	2693	Ticaret
2012	Matbaa	4883	Sağlık	2871	Ticaret Liselerini Alan Ayrımı
2012	Matbaacılık	3612	Sağlık Astsubay Hazırlama Okulu		Olmadığı Dönemde Bitirenler
2033	Matematik	2315	Sağlık Memurluğu	2707	Tipo Baskı
3915	Mekatronik	3298	Sanat	2707	Tipo Baskı Serigrafı
3173	Mermer Teknolojisi	4589	Sanat (Bale-Dans)	4039	Triko Desen
3173	Mermer Teknolojisi (Süsleme Taşçılığı)	3627	Sanat (Müzik)	4045	Triko Konfeksiyon
2048	Metal İşleri	3633	Sanat (Resim)	3366	Trikotaj
4375	Metal Teknolojisi	4574	Sanat (Sinema-Televizyon)	4051	Tur Operatörlüğü
2054	Metalurji	3764	Sanat (Tiyatro)	2713	Turizm
2054	Metalurji (Demir Çelik Metalurjisi)	4443	Sanat ve Tasarım	3482	Turizm Endüstrisi Servis Hizmetleri
2069	Meteoroloji	2399	Sanayi Boyacılığı ve Uyg. Tekniği	3303	Türkçe-Matematik
2859	Mızık Astsubay Hazırlama Okulu	4024	Satış Yönetimi ve Reklamcılık	4924	Türkçe ve Matematik-Sosyal Bilimler
2075	Mikroteknik	2321	Sekreterlik	3669	Uçak Bakım Tek. ve Gövde Motor
2081	Mobilya ve Dekorasyon	2336	Seramik	3669	Uçak Bakım Teknisyenliği ve Havayolu Teknisyenliği (Gövde Motor)
3241	Moda (Giysi) Tasarım	2342	Seramik Sanatı	4841	Uçak Bakım (Uçak Elektroniği)
2096	Moda Resmi	4458	Seramik ve Cam Teknolojisi	4835	Uçak Bakım (Uçak Gövde Motor)
3241	Moda Tasarım	2357	Servis	2927	Uçak Bakımı Tekn. ve Elektroniği
2101	Model	3208	Seyahat Acentacılığı	2927	Uçak Bakımı ve Elektroniği
2101	Modelcilik	3208	Seyahat Acenteciliği	2927	Uçak Elektroniği
2122	Monitörlük	4464	Seyahat İşletmeciliği	2728	Uçak Motorları
2137	Motor	2378	Sıhhi Tesisat	2734	Uçak Motorları Bakım ve Onarımı
2137	Motor (Benzinli)	2384	Sıhhi Tesisat-Kaloriferlik-Isıtma	4505	Ulaştırma Hizmetleri
2137	Motor (Dizel)	2399	Sinai Boya	2749	Uygulamalı Resim (Anadolu Kız Meslek L./Kız Meslek L.)
4381	Motorlu Araçlar Teknolojisi	2404	Sınıf Öğretmenliği	1773	Üst Yapı
2143	Muhasebe	3351	Şiğortacılık	1773	Üst Yapı-İnşaat
4918	Muhasebe, Finansman ve Pazarlama	4532	Şiğortacılık ve Risk Yönetimi	3889	Veteriner-Laboratuvar
4396	Muhasebe ve Finansman	2912	Soğutma ve İklimlendirme	1725	Veteriner Sağlık
2158	Mutfak	2425	Sosyal Bilimler	2755	Veteriner Sağlık Teknisyenliği
2164	Müzik	2431	Sosyal Bilimler ve Edebiyat	2761	Yabancı Dil
4401	Müzik Aletleri Yapımı	2446	Spor	2776	Yapı
2179	Nakış	2452	Su Ürünleri	2776	Yapı (Kâgir-Ahşap)
3036	Nümerik Kontrollü Makineler (CNC)	2452	Su Ürünleri-İşleme	2797	Yapı Ressamlığı
2185	Ofset Baskı	2452	Su Ürünleri-Üretim	2776	Yapıcılık
2185	Ofset Baskı Serigrafı	3373	Süs Bitkileri	3832	Yaşlı Hizmetleri
4553	Organizasyon Hizmetleri	3648	Süsleme Taşçılığı	3779	Yat Kaptanlığı
2191	Ortopedik Cihaz ve Protez Tekn.	3063	Şekillendirme ve Desenleme	4113	Yiyecek İçecek Hizmetleri
4018	Otel İşletmeciliği	2494	Tabii Bilimler	2802	Yol (Demiryolu)
2205	Otelcilik ve Turizm	2508	Tapu Kadastro	2817	Yönetim ve Ticaret Sekreterliği
2211	Otomatik Kumanda	2514	Tarım	4066	Yuvarlak Örgü (Penye)
4416	Otomotiv Teknolojisi	3874	Tarım Teknolojisi	3758	Zabıt Katipliği
2865	Öğretmen Okulu (Köy Enstitüsü Dahil)	3565	Tasarım Teknolojisi	4093	Zeytin Teknolojisi
2295	Ön Büro	3565	Tasarım ve Teknolojisi	2823	Ziraat
3571	Örgü Teknolojisi	2535	Tekstil	9009	Diğer (Belli alanlara tanınan ayrıcalıklardan yararlanamazlar.)
2598	Örme	2541	Tekstil Boya-Apre		
3366	Örme Hazır Giyim	2892	Tekstil Boya-Baskı-Desen		
2598	Örme Teknolojisi	1437	Tekstil Dokuma		
1176	Pastacılık	1788	Tekstil İplik		
4526	Pazarlama	1788	Tekstil İplikçilik		
4422	Pazarlama ve Perekende	2583	Tekstil Kalite Kontrol		
2232	Petrokimya	3586	Tekstil (Konfeksiyon)		
3895	Peyzaj	2598	Tekstil Örme		
3476	Plastik İşleme	3146	Tekstil (Örme Teknolojisi)		
2247	Plastik Sanatlar				
3476	Plastik Teknolojisi				

MİLLİ EĞİTİM BAKANLIĞINDAN DUYURU

2012-2013 eğitim öğretim yılında Bakanlığımızca belirlenen öğretmen yetiştiren yükseköğretim programlarını, ilk beş tercihinde kazanan binbeşyüz (1500) öğrenciye burs verilecektir. Anadolu öğretmen lisesi mezunu olup bu kontenjana giremeyenler de kontenjana bağlı kalınmaksızın bursluluk hakkından yararlandırılacaktır. Bakanlığımız bursu 06/03/2004 tarihli ve 25394 sayılı Resmî Gazetede yayımlanan 5102 sayılı Kanuna göre Yüksek Öğrenim Kredi ve Yurtlar Kurumu Genel Müdürlüğüne ödenecektir. 2012-2013 eğitim öğretim yılında burs almaya hak kazanan öğrenciler, Yüksek Öğrenim Kredi ve Yurtlar Kurumu Genel Müdürlüğüne ilan edilecektir. Üniversitelere göre kontenjan dağılımı, Bakanlığımızca belirlenen öğretmen yetiştiren yükseköğretim programlarının karşısında gösterilmiştir. Burs verilmeyen bölümlere yerleşenlerle, kontenjan ayrılmayan programları kazanan veya kontenjan ayrılmış olmakla birlikte ikinci öğretim kapsamında olan öğrencilere, açık öğretim kapsamında bulunanlara, özel üniversitelerde okuyan ve özel yetenekle yerleşen öğrencilere Anadolu Öğretmen Lisesi mezunu olsalar dahi burs verilmeyecektir.

Burs verilecek öğrencilerde aşağıda belirtilen şartlar aranacaktır.

1. Türkiye Cumhuriyeti vatandaşı olmak,
2. 22 yaşını geçmemiş olmak (1990 ve sonraki yıllarda doğmuş olmak),
3. Bu sınavın yapıldığı yıl ve daha sonraki yıllarda mahkeme kararı ile yaş küçültme işlemi yapmamış olmak,
4. ÖSYS tercih bildirim formunda öğretmen yetiştiren yükseköğretim kurumlarının Millî Eğitim Bakanlığınca belirlenen programlarını ilk beş tercihi arasında seçmiş ve bu programa (burs verilmesi planlanan branşların olduğu eğitim fakültelerinin listesi ÖSYM tarafından Bakanlığımıza bildirildiği tarihten sonra açılan bölümlere yerleşenlerle, kontenjan ayrılmayan programları kazanan veya kontenjan ayrılmış olmakla birlikte ikinci öğretim kapsamında olan öğrencilere, açık öğretim kapsamında bulunanlara, özel üniversitelerde okuyan ve özel yetenekle yerleşenler hariç) kesin kaydını yaptırmış olmak,
5. Memuriyete atanmasına engel olacak nitelikte hükümlülüğü bulunmamak,
6. ÖSYM'ce yapılan puan sıralamasına göre, kaydolduğu program için Millî Eğitim Bakanlığınca belirlenen kontenjana girmiş olmak, bu programa giren Anadolu Öğretmen Lisesi mezunları için ise kontenjan sınırı aranmayacaktır.

T.C. YÜKSEKÖĞRETİM KURULU BAŞKANLIĞINDAN DUYURU

2012-2013 öğretim yılında kendi imkanlarıyla yurt dışında yükseköğrenim görmek isteyenlerin, öğrenim görmek istedikleri yükseköğretim kurumlarının Yükseköğretim Kurulu Başkanlığınca (YÖK) tanınıp tanınmadığına ilişkin <http://www.yok.gov.tr> internet adresinden veya Denklik Bilgi Edinme, YÖK Başkanlığı Bilkent/Ankara adresinden bilgi almaları, Yurtdışı Yükseköğretim Diplomaları Denklik Yönetmeliği'ni incelemeleri yararlarına olacaktır. Diploma denklik başvurusunda istenecek belgelere YÖK'ün <http://www.yok.gov.tr> internet adresinden ulaşılabilir.

Yurt dışında öğrenime başlayan öğrencilerden, Türkiye'deki üniversitelere yatay geçiş başvurularında ÖSYS sonucu veya aşağıda belirtilen muadil sayılan belgeler aranacaktır. Bu adayların yurt dışında öğrenime başladıkları yılda ÖSYS'ye girmiş olmaları, ön lisans programları için YGS'de ilgili puan türünde 140 veya daha fazla, lisans programları için LYS'de ilgili puan türünde 180 veya daha fazla puan almaları şartı aranacaktır.

SAT 1 (Minimum 1000 puan)
ACT (Minimum 21 Puan)
Abitur
Fransız Bakaloryası
GCE A Level Sertifikası (Minimum 2 ders)
Uluslararası Bakalorya (International Baccalaureat IB)
Avusturya Matura Diploması (Matura Reifezeugnis)
İtalya Maturita Diploması (Diploma di Maturita)

Yurt dışındaki yükseköğretim kurumlarında öğrenim göreceğ öğrencilerin öğrenciliklerini tanıtmaları, Millî Eğitim Bakanlığı veya yurt dışı temsilciliklerimizde öğrenci dosyası açtırmaları ve vize almaları gerekmektedir.

ANADOLU ÜNİVERSİTESİ BATI AVRUPA AÇIKÖĞRETİM PROGRAMLARI

Dört yıllık Kamu Yönetimi, İktisat, İşletme, Sosyoloji, Türk Dili ve Edebiyatı bölümleri ile iki yıllık Bilgi Yönetimi (Uzaktan Eğitim), Dış Ticaret, Halkla İlişkiler ve Tanıtım, İlahiyat, Turizm ve Otel İşletmeciliği Önlisans programlarına Batı Avrupa Ülkelerinden birinde geçerli oturma izni bulunup Yükseköğretime Geçiş Sınavı (YGS) sonucuna göre başarılı bulunan adaylar kabul edilmektedir.

Programa kayıtlı öğrencilere ders kitapları ve televizyon programlarını içeren video kasetlerinden oluşan öğretim malzemeleri gönderilmekte ve belli merkezlerde Akademik Danışmanlık Hizmetleri verilmektedir. Sınavlar, Batı Avrupa ülkelerinde 11 merkezde, Türkiye'de ise 2 merkezde yapılmaktadır.

Programlar hakkında ayrıntılı bilgi almak için, aşağıdaki adres ve telefon numaralarından birine başvurulabilir.

Anadolu Üniversitesi
Açıköğretim Fakültesi
Batı Avrupa Programları
Eskişehir Bürosu
26470 Eskişehir/TÜRKİYE
Tel: 222-335 05 81/ 2675 Fax: 222-335 06 33

Anadolu Üniversitesi
Batı Avrupa İrtibat Bürosu
Friesenplatz 13
50672 Köln/DEUTSCHLAND
Tel : +49 221-511044-45-46
Faks: +49 221-521149

T.C.
GENÇLİK VE SPOR BAKANLIĞI
Yüksek Öğretim Kredi ve Yurtlar Kurumu Genel Müdürlüğünden
DUYURU

2012-2013 öğretim yılında gerek yurt dışında gerekse yurt içinde ilk defa bir yükseköğretim programına yerleşecek öğrencilerin yurt, burs, öğrenim ve katkı kredisi başvuruları ÖSYM tarafından yerleştirme sonuçları açıklandıktan sonra YURTKUR'un www.kyk.gov.tr internet adresi üzerinden alınacaktır.

351 sayılı Kurum Kuruluş Kanununda yapılan değişiklik ile yurt dışında yükseköğrenim gören Türkiye Cumhuriyeti vatandaşı öğrencilere de burs veya öğrenim kredisi hakkı tanınmıştır.

Yurt, burs, öğrenim ve katkı kredisi müracaat sonuçları Kurumumuzun www.kyk.gov.tr İnternet sayfasından veya öğrenim görmekte olduğunuz yerdeki bölge veya yurt müdürlüklerinden öğrenebilirsiniz.

BURS

Yükseköğrenim gören başarılı ve ihtiyaç sahibi Türk vatandaşı öğrencilere karşılıksız verilen paradır.

1. Milli olmuş Amatör sporcu öğrencilere,
2. 2012-2013 öğretim yılında üniversite yerleştirme sınavında Ölçme, Seçme ve Yerleştirme Merkezi (ÖSYM) Başkanlığınca belirlenen her öğrenim dalındaki ham puan bazında ilk 100'e giren öğrencilere, öncelikli olarak burs verilmektedir. (yurt hariç)

ÖĞRENİM KREDİSİ NEDİR?

Yüksek öğrenim gören Türk gençlerini maddi yönden desteklemek, sosyal ve kültürel gelişmelerini kolaylaştırmak amacıyla devam ettikleri yüksek öğretim kurumlarının normal öğrenim süresince verilen, zorunlu hizmet yükümlülüğü bulunmayan borç paradır.

Öğrenim kredisi borcu, öğrenciye normal öğrenim süresince verilen miktarlara **Türkiye İstatistik Kurumu Toptan Eşya Fiyat Endeksindeki artışlar** uygulanarak hesaplanacak miktarın ilave edilmesi ile tespit edilir.

Öğrenciler borçlarını, öğrenim gördüğü öğretim kurumunun normal öğrenim süresinin bitiminden itibaren iki yıl sonraki aydan başlamak üzere, Kredi aldığı süre kadar aylık taksitler halinde ödemek zorundadırlar.

KATKI KREDİSİ NEDİR?

Yurt içinde yükseköğretim kurumlarında bir öğrenci için cari hizmet ödeneği karşılığı Bakanlar Kurulunca tespit edilen miktarın devlet katkısı dışında kalan ve borçlanma karşılığı Kurumca öğrenci adına üniversite hesabına ödenen paradır.

Katkı kredisi borcu; öğrencinin normal öğrenimi süresince öğrenci adına üniversite hesaplarına ödenen miktarlara **Türkiye İstatistik Kurumu Toptan Eşya Fiyat Endeksindeki artışlar** uygulanarak hesaplanacak miktarın ilave edilmesi ile tespit edilir.

Öğrenciler borçlarını, öğrenim gördüğü öğretim kurumunun normal öğrenim süresinin bitiminden itibaren iki yıl sonraki aydan başlamak üzere, kredi aldığı süre kadar aylık taksitler halinde ödemek zorundadırlar.

BURS, ÖĞRENİM VE KATKI KREDİSİNDEN YARARLANAMAYACAKLAR

1. Kurumumuzdan burs, öğrenim ve katkı kredisi almakta iken çeşitli sebeplerle kredisi kesilen öğrenciler ile halen burs, öğrenim ve katkı kredisi alan öğrenciler,
2. 5102 sayılı Kanunun 2. maddesi kapsamında yer alan Kamu Kurum ve Kuruluşlarından burs almakta olan öğrenciler,
3. Yetim maaşı ve nafaka alanlar dışında en az asgari ücret düzeyinde aylık veya ücretle sürekli bir işte çalışan veya gelire sahip olan öğrenciler,
4. Ön lisanstan lisans öğrenimine geçmek için 2012-2013 öğretim yılında intibak programı yapan veya hazırlık sınıfı okuyan öğrenciler,
5. Ön lisanstan lisans öğrenime ara vererek geçen öğrenciler,
6. Açık öğretim ve Uzaktan eğitim gören öğrenciler (**Sadece öncelikli durumda olan öğrenciler ile Açıköğretim Fakültesi İngilizce Öğretmenliği bölümünde okuyan 1. ve 2. sınıflar hariç**)
7. Burs isteğinde bulunduğu tarihte okula giriş yılı itibariyle bir öğretim yılı kaybı olan ve başarısız olan öğrenciler ile öğrenim ve katkı kredisi isteğinde bulunduğu tarihte okula giriş yılı itibari ile bir yıldan fazla kaybı olan öğrenciler,
8. Yabancı uyruklu öğrenciler,
9. Polis akademisi ile askeri okul öğrencileri,
10. Taksirli suçlar hariç, sabıka kaydı bulunan öğrenciler,
11. Gerçeğe aykırı belge veren öğrenciler,
12. Kurum yurtlarında barınan ve yurt içi ve yurt dışı Yurt İdare İşletme Yönetmeliklerine göre "Yurttan süresiz çıkarma cezası" alan öğrencilere,
13. Örgün eğitim dışında öğrenim gören öğrenciler, (öncelikliler hariç)

14. Hava Harp Okulu Enstitüsü, Kara Harp Okulu Enstitüsü ve Polis Akademisi Güvenlik Bilimler Enstitüsünde okuyan sivil öğrenciler. **(katkı kredisinden)**
15. Artık yıl öğrenim gören öğrenciler,
16. Hazırlık sınıfı okuyan Yüksek Lisans öğrencileri, **(burs ve katkı verilmez)**
17. Bir Yükseköğretim Kurumundan öğrenim veya burs alarak mezun olan öğrenciler **(ancak, mezun olduğu okulda öğrenim yada burs almamış ise burs başvurusunda bulunabilirler)**
18. Anarşi ve terör olayına karışanlar,
19. Üniversitelerin ikinci öğretim programlarında ve vakıf üniversitelerinde okuyan öğrenciler ile yüksek lisans öğrencileri, **(katkı kredisinden)**
20. Vakıf üniversiteleri ve yurt dışında eğitim gören ve denklikleri yapılarak memleket içerisinde bir üniversitede lisans tamamlamalarına karar verilerek, üniversitelere yerleştirilen ve geçiş yaptıkları öğretim kurumlarına ikinci öğretim öğrencileri düzeyinde katkı payı ödeyen öğrenciler, **(katkı kredisinden)**
21. Üniversitelere yabancı uyruklu öğrenci sınavı (YÖS),veya YÖS'e eşdeğer kabul edilen diğer sınav sonuçlarını kullanarak, yabancı uyruklu öğrenci kontenjanından yararlanarak kayıt yaptırmış olup, sonradan T.C. Vatandaşlığına geçen öğrenciler, **(katkı kredisinden)**
22. Şehit çocukları ile gazi çocukları **(anarşi ve terör olayları sonucu şehit veya gazi olanların çocuklarından öğretim kurumlarınca katkı payı alınmadığı için sadece katkı kredisinden),**

YURT BAŞVURULARI DEĞERLENDİRİLMEMEYEN ÖĞRENCİLER

1. Anadolu Üniversitesi Açıköğretim Fakültesi öğrencileri,
2. Daha önce kurum yurtlarında barınmakta iken yurttan süresiz çıkarma cezası alan öğrenciler,
3. Öğretim Kurumlarından derslere devam etme imkânı sağlandığına dair belge getiremeyen tüm ekstem öğrencileri,
4. Taksirli suçlar hariç, sabıka kaydı bulunan öğrenciler.

YURT

Yurt istekleri ancak, öğrencinin ailesinin ikamet ettiği yer, öğrenim göreceği yükseköğretim kurumunun bulunduğu şehrin belediye sınırları dışında ise (şehir içi nakil araçlarından yarımsız faydalanamayan âmâ felçli bir veya iki kolu veya bacağı olmayan öğrenciler hariç) yurt başvurusu dikkate alınacaktır.

Yurt ücreti; yurtlarda barınma ve diğer hizmetler karşılığında öğrenciden alınan paradır. Farklı (yüksek) yurt ücreti, genel ücrete tabi yurtlarımıza oranla fiziki yapı ve/veya donanımda farklılıklar bulunan yurtlarda barınma ve diğer hizmetler karşılığında alınan paradır.

Depozito; öğrencinin yurt ücretini zamanında yatırmaması veya yurttan yapacağı zarara karşılık tutulan paradır. Öğrencinin yurtla ilişkisi kesildiğinde 10 gün içinde yurda başvurusu halinde depozitosu iade edilir. (1 Ocak 2012 tarihinden itibaren genel olarak uygulanan aylık yatak ücreti 105TL., aylık ücreti farklı olan yurtlarda ise bu ücretler 114 TL ile 198 TL arasında değişiklik göstermektedir. Genel ücret uygulaması yapılan yurtlarda alınan depozito ücreti 175 TL., aylık ücreti farklı olan yurtlarda ise 180 TL. ile 350 TL arasında değişiklik göstermektedir. 1 Ocak 2013 tarihinde bu ücretler yeniden belirlenecektir. Depozito ücreti; genel ücret uygulaması yapılan yurtlar ile farklı ücret uygulaması yapılan yurtlarda; bir aylık yurt yatak ücretinden az olmamak ve dört aylık yurt yatak ücretini geçmemek kaydıyla Genel Müdürlükçe ayrı ayrı belirlenecektir.)

Kurum yurdu bulunan il/ilçeleri YURTKUR'un www.kyk.gov.tr internet adresinden öğrenebilirsiniz.

YURLARLA İLGİLİ BİLGİ ALMAK İÇİN

T.C.Gençlik ve Spor Bakanlığı Yüksek Öğrenim Kredi ve Yurtlar Kurumu Genel Müdürlüğü Yurt İdare ve İşletme Dairesi Başkanlığı Kıbrıs Cad. No:3 Kurtuluş/ANKARA Tel: 0 (312) 430 17 80 Genel Müdürlük (pbx) Faks: 0 (312) 430 15 66

YURT İÇİ KREDİ İLE İLGİLİ BİLGİ ALMAK İÇİN

T.C.Gençlik ve Spor Bakanlığı Yüksek Öğrenim Kredi ve Yurtlar Kurumu Genel Müdürlüğü Kredi Dairesi Başkanlığı Cemal Gürsel Caddesi No:61 Cebeci/ANKARA Tel: 0 (312) 363 87 70 Kredi(Pbx) Faks: 0 (312) 363 69 86

YURT DIŞI KREDİ İLE İLGİLİ BİLGİ ALMAK İÇİN

T.C.Gençlik ve Spor Bakanlığı Yüksek Öğrenim Kredi ve Yurtlar Kurumu Genel Müdürlüğü Dış İlişkiler Dairesi Başkanlığı Kıbrıs Cad. No: 4 Kurtuluş/ANKARA Tel: 0 (312) 430 17 80 Genel Müdürlük (pbx) Faks: 0 (312) 433 93 74

POLİSAKADEMİSİ GÜVENLİK BİLİMLERİ FAKÜLTESİ 2012 YILI BAŞVURU ŞARTLARI VE SINAV BİLGİLERİ

2012–2013 eğitim-öğretim yılında, Polis Akademisi Güvenlik Bilimleri Fakültesi'ne **190**'ı erkek, **10**'u bayan olmak üzere toplam **200** öğrenci sınavla alınacaktır. Emniyet teşkilatı personeli şehit veya vazife malullerinin çocukları ise giriş şartlarını taşımaları ve sınavda yeterli puanı almaları durumunda, 200 kişilik kontenjanın dışında tutularak kabul edileceklerdir.

ADAYLARDA ARANAN ŞARTLAR

- 1- Türkiye Cumhuriyeti vatandaşı olmak
- 2- Evli, boşanmış ve/veya nikâhsız yaşıyor olmamak,
- 3- Lise ve dengi okul mezunu olmak,
- 4- Sınavın yapıldığı yılın 1 Ekim (dahil) tarihi itibarı ile 22 yaşından gün almamış olmak (**01 Ekim 1991 tarihinden sonra doğmuş olmak**) 18 yaşını tamamladıktan sonra yaptırılan yaş düzeltmelerinde önceki yaşa göre işlem yapılır.
- 5- Erkekler için **167 cm**, bayanlar için **165 cm**'den kısa boylu olmamak ve herhangi bir hastalığa bağlı olmaksızın, beden kitle indeksi 18 (dahil) ile 27 (dahil) arasında olmak,
- 6- Sağlık durumu yönünden 4/8/2003 tarihli ve 25189 sayılı Resmî Gazete'de yayımlanan Emniyet Teşkilatı Sağlık Şartları Yönetmeliğinde yer alan sağlık koşullarını taşımak,
- 7- Herhangi bir eğitim-öğretim kurumundan disiplinsizlik nedeniyle çıkarılmamış olmak,
- 8- Fakültenin eğitime başlama tarihinde askerlikle ilişiği bulunmamak,
- 9- Lisans eğitimine alınacak lise mezunları için 2012 LYS sınavı (**TM-1, TM-2, TM-3, MF-1, MF-2, MF-3, MF-4, TS-1, TS-2**) bütün puan türlerinin herhangi birinden (**350**) ham puan, Emniyet teşkilatı personeli şehit veya vazife malullerinin çocukları için ise yine aynı puan türlerinin herhangi birinden (**180**) ham puan veya daha yukarı puan almış olmak,
- 10- Bağımlılık derecesinde alkol, kumar alışkanlığı bulunmamak, uyuşturucu veya psikotrop maddeler hiç kullanmamış olmak,
- 11- Genelev, birleşmeevi, randevuevi, tek başına fuhuş yapılan konut ve benzeri yerlerde aracılık ve bekleyicilik türünden bir işi bulunmamak, genel ahlaka aykırı oyun, temsil, film, video band, teyp kaseti, vcd, şarkı sözü ve teknolojinin gelişimi ile ortaya çıkan zararlı yayın, yayım ve benzeri işlerde çalışmaktan dolayı hakkında idari yaptırım ile adli soruşturma ve kovuşturma devam ediyor olmamak veya bu işler nedeniyle hüküm giymemiş olmak, bu sayılan suçlardan herhangi birinin uzlaşma yoluyla sonuçlandırılmamış veya yine bu suçlardan herhangi biriyle ilgili olarak mahkemece hükmün açıklanmasının geri bırakılmasına karar verilmemiş olmak ya da başka bir tedbire çevrilmemiş olmak,
- 12- Yasadışı ideolojik amaçlı faaliyetlere, anarşi ve terör eylemleri ile, bu tür toplantı, yürüyüş ve mitinglere katılmamış, desteklememiş, katılmamış olmak,
- 13- 26/9/2004 tarihli ve 5237 sayılı Türk Ceza Kanununun 53 üncü maddesinde belirtilen süreler geçmiş olsa bile; üst sınırı bir yıl veya daha fazla hapis cezası öngörülen kasten işlenmiş suçlar ile 14/7/1965 tarihli ve 657 sayılı Devlet Memurları Kanununun 48/A-5 inci maddesinde sayılan suçlardan dolayı,
 - a) Affa uğramış veya yasaklanmış haklar geri verilmiş olsa dahi mahkûmiyeti bulunmamak,
 - b) Hükmün açıklanmasının geri bırakılmasına karar verilmemiş olmak,
 - c) Devam etmekte olan bir kovuşturma bulunmamak veya kovuşturması uzlaşma ile neticelenmemiş olmak,
- 14- Kamu haklarını kullanmaktan yoksun bırakılmamış olmak,
- 15- Başvuru tarihinde herhangi bir siyasi partiye veya siyasi partilerin yan kuruluşlarına ve diğer organlarına üye bulunmamak,

BAŞVURU SIRASINDA İSTENEN BELGELER

- 1- Dilekçe
- 2- 2 adet vesikalık fotoğraf,
- 3- Diploma veya bitirme belgesinin aslı veya arkalı önlü olmak üzere kurumca onaylı örneği,
- 4- Sabıka kaydı olmadığına dair yazılı beyanı,
- 5- Nüfus kayıt ve ikametgah bilgilerine dair yazılı beyanı,
- 6- Herhangi bir siyasi partiye veya siyasi parti kollarına üye olmadığına dair yazılı beyanı,
- 7- Polis Akademisi Döner Sermaye İşletmesi Halkbank Gölbaşı/Ankara Şubesi 80000016 nolu hesabına 50 TL (Elli Türk Lirası) sınav ücretinin yatırıldığına dair banka dekontu (Dekontta açıklama olarak başvuru sahibinin adının ve TC kimlik numarasının yazılması zorunludur, Örn; "***** **TC kimlik nolu Ahmet CAN adına Güvenlik Bilimleri Fakültesi sınav ücreti**")
- 8- Emniyet teşkilatı personeli şehit veya vazife malullerinin çocukları için Emniyet Genel Müdürlüğü Personel Daire Başkanlığı tarafından verilen şehitlik veya vazife malullük belgesi.

BAŞVURU ŞEKLİ VE SINAV TARİHLERİ

Yukarıda belirlenen şartları taşıyan adaylar, **23-29 Temmuz 2012** tarihleri arasında internet üzerinden www.pa.edu.tr veya www.egm.gov.tr adreslerinden ön başvurularını yapacaklardır.

Ön başvuru süresinin dolmasından sonra, fakülteye şahsen başvuru ve sınavlara katılabilmek için ön başvuru yapan adaylar arasından şahsen başvuru ve sınavlara katılabilmek için Dekanlık tarafından yeniden bir taban puan belirlenerek ilan edilecektir. Belirlenecek olan bu taban puanın üzerinde alan adaylara, şahsen başvuru, mülakat ve fiziki yeterlilik sınavı için **06–14 Ağustos 2012** tarihleri arasında internet üzerinden randevu verilecektir. Adaylar, kendilerine verilen randevu tarihlerinde şahsen başvurularını yapmak ve mülakat sınavına katılmak için başvuru sırasında istenen belgeler ile birlikte hazır bulunacaklardır. Mülakat sınavında başarılı olan adaylar aynı gün içerisinde fiziki yeterlilik sınavına katılacaklardır. Ön başvuruda bulunmayan adaylar ile şahsen başvuru taban puanının altında kalan adaylar sınavlara alınmayacaklardır.

Fiziki Yeterlilik sınavında başarılı olan adaylar **17 Ağustos 2012 tarihinde saat:10:00'da** yapılacak olan yazılı sınava katılacaklardır. Şahsen başvuru ve bütün sınavlar Polis Akademisi Başkanlığı Gölbaşı Kampüsü'nde yapılacak olup, sınav sonuçları adayların sınava girdiği gün www.pa.edu.tr internet adresinden yayınlanacaktır.

**2011-2012 ÖĞRETİM YILINDA ÖRGÜN ÖĞRETİM ÖĞRENCİLERİNİN ÖDEDİKLERİ KATKI
PAYLARI VE İKİNCİ ÖĞRETİM ÖĞRENCİLERİNİN ÖDEDİKLERİ ÖĞRENİM ÜCRETLERİ**

Konservatuvar / Fakülte / Yüksekokul			Konservatuvar / Fakülte / Yüksekokul		
Adı	Normal Öğretim Katkı Payı	İkinci Öğretim Ücreti	Adı	Normal Öğretim Katkı Payı	İkinci Öğretim Ücreti
Tıp Fakültesi	591 TL		Fen-Edebiyat Fakültesi (Edebiyat ve Sosyal Programlar)		
Diş Hekimliği Fakültesi	494 TL		İletişim Bilimleri Fakültesi	284 TL	962 TL
Eczacılık Fakültesi			İletişim Fakültesi		
Veteriner Fakültesi	386 TL	2.134 TL	Açıköğretim Fakültesi	71 TL	
Fizik Tedavi ve Rehabilitasyon Prog.	281 TL	2.134 TL	Yabancı Dil Destek Birimleri	Kazandığı fakültenin, yüksekokulun ve bölümün katkı payını öder.	
Tıbbi Biyolojik Bilimler Programı	281 TL	1.147 TL	Yabancı Dil Hazırlık Sınıfları		
Teknik Eğitim Fakültesi	281 TL	1.147 TL	Yabancı Dil Hazırlık Okulları		
İTÜ İşletme Fakültesi Müh.	402 TL		Devlet Konservatuvarı	589 TL	4.268 TL
Mühendislik Fakültesi			Sivil Havacılık Yüksekokulu	470 TL	4.268 TL
Mimarlık Fakültesi			Ev Ekonomisi Yüksekokulu		
Mimarlık ve Tasarım Fakültesi			Mesleki Teknoloji Yüksekokulu	227 TL	1.923 TL
Mühendislik-Mimarlık Fakültesi			Tütün Ekspertiği Yüksekokulu		
Mühendislik ve Teknoloji Fak.			Bankacılık ve Sigortacılık Y.O.		
Mühendislik ve Doğa Bil. Fak.			Beden Eğitimi ve Spor Y.O.		
İnşaat Fakültesi	387 TL	1.529 TL	Endüstriyel Sanatlar Y.O.		
Makine Fakültesi			Fizik Tedavi ve Rehabilitasyon Y.O.		
Maden Fakültesi			Hemşirelik Yüksekokulu	190 TL	1.155 TL
Elektrik-Elektronik Fakültesi			İlahiyat Meslek Yüksekokulu		
Kimya Metalurji Fakültesi			Ormancılık Meslek Y.O.		
Orman Fakültesi			Sağlık Yüksekokulları		
Teknoloji Fakültesi			Spor Bilimleri Teknolojisi Y.O.		
Uçak ve Uzay Bilimleri Fakültesi			Takı Tek. ve Tasarımı Y. O.		
Ziraat Fakültesi			Uygulamalı Bilimler Yüksekokulu		
Deniz Bilimleri Fakültesi			Ulaştırma Yüksekokulu		
Denizcilik Fakültesi			Engelliler Entegre Yüksekokulu	190 TL	1.924 TL
Gemi İnşaatı ve Deniz Bilimleri Fak.	316 TL	1.924 TL	Adalet Yüksekokulu		
Gemi İnşaatı ve Denizcilik Fak.			Meslek Yüksekokulları		
Güzel Sanatlar Fakültesi			Sağlık Hizmetleri Meslek Y.O.		
Güzel Sanatlar ve Tasarım Fak.			Sivil Havacılık Meslek Y.O.	190 TL	770 TL
Su Ürünleri Fakültesi			Sosyal Bilimler Meslek Y.O.		
Sanat ve Tasarım Fakültesi			Su Ürünleri Meslek Y. O.		
Tekstil Tek.ve Tasarım Fakültesi			Tapu Kadastro Meslek Y.O.		
Fen Fakültesi	284 TL	1.281 TL	Teknik Bilimler Meslek Y.O.		
Fen-Edebiyat Fak. (Fen Programı)			Turizm İşletmeciliği ve Otelcilik Y.O.		
Hukuk Fakültesi			Turizm ve Otelcilik İşl. Y.O.		
İktisadi ve İdari Bilimler Fakültesi	313 TL	1.155 TL	Turizm ve Otelcilik M.Y.O.		
İktisat Fakültesi			Uzaktan Eğitim Meslek Y.O.		
İşletme Fakültesi			Deniz İşletmeciliği ve Yönetimi Y.O.	190 TL	962 TL
Siyasal Bilgiler Fakültesi			Denizcilik Y.O.		
Dil Tarih ve Coğrafya Fakültesi					
Edebiyat Fakültesi					
Eğitim Bilimleri Fakültesi					
Eğitim Fakültesi					
Endüstriyel Sanatlar Eğitim Fak.					
İlahiyat Fakültesi	284 TL	1.027 TL			
İnsani Bilimler Edebiyat Fak.					
Mesleki Eğitim Fakültesi					
Sağlık Bilimleri Fakültesi					
Sağlık Eğitim Fakültesi					
Ticaret Turizm Eğitim Fak.					
Turizm Fakültesi					

ÜNİVERSİTELERİN İNTERNET ADRESLERİ

ABANT İZZET BAYSAL ÜNİ. <http://www.ibu.edu.tr>
ADİYAMAN ÜNİ. <http://www.adiyaman.edu.tr>
ADNAN MENDERES ÜNİ. <http://www.adu.edu.tr>
AFYON KOCATEPE ÜNİ. <http://www.aku.edu.tr>
AĞRI İBRAHİM ÇEÇEN ÜNİVERSİTESİ <http://www.aicuni.edu.tr>
AHI EVRAN ÜNİVERSİTESİ <http://www.ahievran.edu.tr>
AKDENİZ ÜNİVERSİTESİ <http://www.akdeniz.edu.tr>
AKSARAY ÜNİVERSİTESİ <http://www.aksaray.edu.tr>
AMASYA ÜNİVERSİTESİ <http://www.amasya.edu.tr>
ANADOLU ÜNİVERSİTESİ <http://www.anadolu.edu.tr>
ANKARA ÜNİVERSİTESİ <http://www.ankara.edu.tr>
ARDAHAN ÜNİVERSİTESİ <http://www.ardahan.edu.tr>
ARTVİN ÇORUH ÜNİVERSİTESİ <http://www.artvin.edu.tr>
ATATÜRK ÜNİVERSİTESİ <http://www.atauni.edu.tr>
BALIKESİR ÜNİ. <http://www.balikesir.edu.tr>
BARTIN ÜNİVERSİTESİ <http://www.bartın.edu.tr>
BATMAN ÜNİVERSİTESİ <http://www.batman.edu.tr>
BAYBURT ÜNİVERSİTESİ <http://www.bayburt.edu.tr>
BİLECİK ŞEYH EDEBALI ÜNİVERSİTESİ <http://www.bilecik.edu.tr>
BİNGÖL ÜNİVERSİTESİ <http://www.bingol.edu.tr>
BİTLİS EREN ÜNİVERSİTESİ <http://www.bitliseren.edu.tr>
BOĞAZIÇI ÜNİVERSİTESİ <http://www.boun.edu.tr>
BOZOK ÜNİVERSİTESİ <http://www.bozok.edu.tr>
BURSA TEKNİK ÜNİVERSİTESİ <http://www.btu.edu.tr>
CELAL BAYAR ÜNİ. <http://www.bayar.edu.tr>
CUMHURİYET ÜNİ. <http://www.cumhuriyet.edu.tr>
ÇANAKKALE ONSEKİZ MART ÜNİ. <http://www.comu.edu.tr>
ÇANKIRI KARATEKİN ÜNİ. <http://www.karatekin.edu.tr>
ÇUKUROVA ÜNİVERSİTESİ <http://www.cukurova.edu.tr>
DİCLE ÜNİ. <http://www.dicle.edu.tr>
DOKUZ EYLÜL ÜNİVERSİTESİ <http://www.deu.edu.tr>
DÜMLUPINAR ÜNİ. <http://www.dumlupinar.edu.tr>
DÜZCE ÜNİVERSİTESİ <http://www.duzce.edu.tr>
EGE ÜNİVERSİTESİ <http://www.ege.edu.tr>
ERCIYES ÜNİVERSİTESİ <http://www.erciyes.edu.tr>
ERZİNCAN ÜNİVERSİTESİ <http://www.erzincan.edu.tr>
ERZURUM TEKNİK ÜNİVERSİTESİ <http://www.erkon.edu.tr>
ESKİŞEHİR OSMANGAZI ÜNİVERSİTESİ <http://www.ogu.edu.tr>
FIRAT ÜNİ. <http://www.firat.edu.tr>
GALATASARAY ÜNİVERSİTESİ <http://www.gsu.edu.tr>
GAZİ ÜNİVERSİTESİ <http://www.gazi.edu.tr>
GAZİANTEP ÜNİVERSİTESİ <http://www.gantep.edu.tr>
GAZİOSMANPAŞA ÜNİ. <http://www.gop.edu.tr>
GEBZE YÜKSEK TEKNOLOJİ ENS. <http://www.gyte.edu.tr>
GİRESUN ÜNİVERSİTESİ <http://www.giresun.edu.tr>
GÜMÜŞHANE ÜNİVERSİTESİ <http://www.gumushane.edu.tr>
HACETTEPE ÜNİVERSİTESİ <http://www.hacettepe.edu.tr>
HAKKARİ ÜNİVERSİTESİ <http://www.hakkari.edu.tr>
HARRAN ÜNİ. <http://www.harran.edu.tr>
HİTİT ÜNİVERSİTESİ <http://www.hitit.edu.tr>
İĞDIR ÜNİVERSİTESİ <http://www.igdir.edu.tr>
İNÖNÜ ÜNİ. <http://www.inonu.edu.tr>
İSTANBUL MEDENİYET ÜNİVERSİTESİ <http://www.medeniyet.edu.tr>
İSTANBUL TEKNİK ÜNİVERSİTESİ <http://www.itu.edu.tr>
İSTANBUL ÜNİVERSİTESİ <http://www.istanbul.edu.tr>
İZMİR KATİP ÇELEBİ ÜNİVERSİTESİ <http://www.ikc.edu.tr>
İZMİR YÜKSEK TEKNOLOJİ ENS. <http://www.iyte.edu.tr>
KAFKAS ÜNİVERSİTESİ <http://www.kafkas.edu.tr>
K.MARAŞ SÜTÇÜ İMAM ÜNİ. <http://www.ksu.edu.tr>
KARABÜK ÜNİVERSİTESİ <http://www.karabuk.edu.tr>
KARADENİZ TEKNİK ÜNİVERSİTESİ <http://www.ktu.edu.tr>
KARAMANOĞLU MEHMETBEY ÜNİ. <http://www.kmu.edu.tr>
KASTAMONU ÜNİVERSİTESİ <http://www.kastamonu.edu.tr>
KIRIKKALE ÜNİ. <http://www.kku.edu.tr>
KIRKLARELİ ÜNİVERSİTESİ <http://www.kirklareli.edu.tr>
KİLİS 7 ARALIK ÜNİVERSİTESİ <http://www.kilis.edu.tr>
KOCAELİ ÜNİ. <http://www.kocaeli.edu.tr>
MARDİN ARTUKLU ÜNİVERSİTESİ <http://www.artuklu.edu.tr>
MARMARA ÜNİVERSİTESİ <http://www.marmara.edu.tr>
MEHMET AKİF ERSOY ÜNİ. <http://www.mehmetakif.edu.tr>
MERSİN ÜNİ. <http://www.mersin.edu.tr>
MİMAR SİNAN GÜZEL SAN. ÜNİ. <http://www.msu.edu.tr>
MUĞLA SITKI KOÇMAN ÜNİ. <http://www.mu.edu.tr>
MUSTAFA KEMAL ÜNİ. <http://www.mku.edu.tr>
MUŞ ALPARSLAN ÜNİVERSİTESİ <http://www.alparslan.edu.tr>
NAMIK KEMAL ÜNİVERSİTESİ <http://www.nku.edu.tr>
NECMETTİN ERBAKAN ÜNİVERSİTESİ <http://www.konya.edu.tr>
NEVŞEHİR ÜNİVERSİTESİ <http://www.nevsehir.edu.tr>
NİĞDE ÜNİ. <http://www.nigde.edu.tr>
ONDOKUZ MAYIS ÜNİVERSİTESİ <http://www.omu.edu.tr>
ORDU ÜNİVERSİTESİ <http://www.ordu.edu.tr>
ORTA DOĞU TEKNİK ÜNİVERSİTESİ <http://www.odtu.edu.tr>
OSMANİYE KORKUT ATA ÜNİ. <http://www.osmaniye.edu.tr>
PAMUKKALE ÜNİ. <http://www.pamukkale.edu.tr>
RECEP TAYYİP ERDOĞAN ÜNİVERSİTESİ <http://www.rize.edu.tr>
SAKARYA ÜNİ. <http://www.sakarya.edu.tr>

SELÇUK ÜNİVERSİTESİ <http://www.selcuk.edu.tr>
SİİRT ÜNİVERSİTESİ <http://www.siirt.edu.tr>
SİNOP ÜNİVERSİTESİ <http://www.sinop.edu.tr>
SÜLEYMAN DEMİREL ÜNİ. <http://www.sdu.edu.tr>
ŞIRNAK ÜNİVERSİTESİ <http://www.sirmak.edu.tr>
TRAKYA ÜNİVERSİTESİ <http://www.trakya.edu.tr>
TUNCELİ ÜNİVERSİTESİ <http://www.tunceli.edu.tr>
ULUDAĞ ÜNİVERSİTESİ <http://www.uludag.edu.tr>
UŞAK ÜNİVERSİTESİ <http://www.usak.edu.tr>
YALOVA ÜNİVERSİTESİ <http://www.yalova.edu.tr>
YILDIRIM BEYAZIT ÜNİVERSİTESİ <http://www.ybu.edu.tr>
YILDIZ TEKNİK ÜNİVERSİTESİ <http://www.yildiz.edu.tr>
YÜZÜNCÜ YIL ÜNİVERSİTESİ <http://www.yyu.edu.tr>
BÜLENT ECEVİT ÜNİ. <http://www.karaelmas.edu.tr>
GÜLHANE ASKERİ TIP AKADEMİSİ <http://www.gata.edu.tr>
ACIBADEM ÜNİVERSİTESİ <http://www.acibadem.edu.tr>
ATILIM ÜNİVERSİTESİ <http://www.atilim.edu.tr>
AVRASYA ÜNİVERSİTESİ <http://www.avrasya.edu.tr>
AVRUPA MESLEK YÜKSEKOKULU <http://www.avrupa.edu.tr>
BAHÇEŞEHİR ÜNİVERSİTESİ <http://www.bahcesehir.edu.tr>
BAŞKENT ÜNİVERSİTESİ <http://www.baskent.edu.tr>
BEYKENT ÜNİVERSİTESİ <http://www.beykent.edu.tr>
BEYKOZ LOJİSTİK MESLEK YÜKSEKOKULU <http://www.beykoz.edu.tr>
BEZM-İ ALEM VAKIF ÜNİVERSİTESİ <http://www.bezmialem.edu.tr>
İ.D. BİLKENT ÜNİVERSİTESİ <http://www.bilkent.edu.tr>
BURSA ORHANGAZİ ÜNİVERSİTESİ <http://www.bou.edu.tr>
CANIK BAŞARI ÜNİVERSİTESİ <http://www.basari.edu.tr>
ÇAĞ ÜNİVERSİTESİ <http://www.cag.edu.tr>
ÇANKAYA ÜNİVERSİTESİ <http://www.cankaya.edu.tr>
DOĞUŞ ÜNİVERSİTESİ <http://www.dogus.edu.tr>
FARUK SARAÇ TASARIM MESLEK YO <http://www.faruksarac.edu.tr>
FATİH SULTAN MEHMET VAKIF ÜNİVERSİTESİ <http://www.fatihisultan.edu.tr>
FATİH ÜNİVERSİTESİ <http://www.fatih.edu.tr>
HASAN KALYONCU (GAZİKENT) ÜNİVERSİTESİ <http://www.gazikent.edu.tr>
GEDİK ÜNİVERSİTESİ <http://www.gedik.edu.tr>
GEDİZ ÜNİVERSİTESİ <http://www.gediz.edu.tr>
HALİÇ ÜNİVERSİTESİ <http://www.halic.edu.tr>
IŞIK ÜNİVERSİTESİ <http://www.isik.edu.tr>
İSTANBUL 29 MAYIS ÜNİVERSİTESİ <http://www.29mayis.edu.tr>
İSTANBUL AREL ÜNİVERSİTESİ <http://www.arel.edu.tr>
İSTANBUL AYDIN ÜNİVERSİTESİ <http://www.aydin.edu.tr>
İSTANBUL BİLGİ ÜNİVERSİTESİ <http://www.ibun.edu.tr>
İSTANBUL BİLİM ÜNİVERSİTESİ <http://www.istanbulbilim.edu.tr>
İSTANBUL GELİŞİM ÜNİVERSİTESİ <http://www.gelisim.edu.tr>
İSTANBUL KAVRAM MESLEK YÜKSEKOKULU <http://www.ikmyo.edu.tr>
İSTANBUL KEMERBURGAZ ÜNİVERSİTESİ <http://www.ikbu.edu.tr>
İSTANBUL KÜLTÜR ÜNİVERSİTESİ <http://www.iku.edu.tr>
İSTANBUL MEDİPOL ÜNİVERSİTESİ <http://www.medipol.edu.tr>
İSTANBUL SABAHATTİN ZAİM ÜNİ. <http://www.iszu.edu.tr>
İSTANBUL ŞEHİR ÜNİVERSİTESİ <http://www.sehir.edu.tr>
İSTANBUL TİCARET ÜNİ. <http://www.iticu.edu.tr>
İZMİR EKONOMİ ÜNİ. <http://www.izmirekonomi.edu.tr>
İZMİR ÜNİVERSİTESİ <http://www.izmir.edu.tr>
KADİR HAS ÜNİVERSİTESİ <http://www.khas.edu.tr>
KAPADOKYA MESLEK YÜKSEKOKULU <http://www.kapadokya.edu.tr>
KOÇ ÜNİVERSİTESİ <http://www.ku.edu.tr>
KTO KARATAY ÜNİVERSİTESİ <http://www.karatay.edu.tr>
MALTEPE ÜNİVERSİTESİ <http://www.maltepe.edu.tr>
MELİKŞAH ÜNİVERSİTESİ <http://www.meliksah.edu.tr>
MEVLANA ÜNİVERSİTESİ <http://www.mevlana.edu.tr>
NİŞANTAŞI ÜNİVERSİTESİ <http://www.nisantasi.edu.tr>
NUH NACİ YAZGAN ÜNİVERSİTESİ <http://www.nny.edu.tr>
OKAN ÜNİVERSİTESİ <http://www.okan.edu.tr>
ÖZYEGİN ÜNİVERSİTESİ <http://www.ozyegin.edu.tr>
PİRİ REİS ÜNİVERSİTESİ <http://www.pirireis.edu.tr>
PLATO MESLEK YÜKSEKOKULU <http://www.plato.edu.tr>
SABANCI ÜNİVERSİTESİ <http://www.sabanciuniv.edu.tr>
SÜLEYMAN ŞAH ÜNİVERSİTESİ <http://www.suleymansah.edu.tr>
ŞİFA ÜNİVERSİTESİ <http://www.sifa.edu.tr>
TED ÜNİVERSİTESİ <http://www.tedu.edu.tr>
TOBB EKONOMİ VE TEKNOLOJİ ÜNİ. <http://www.etu.edu.tr>
TOROS ÜNİVERSİTESİ <http://www.toros.edu.tr>
TURGUT ÖZAL ÜNİVERSİTESİ <http://www.turgutozal.edu.tr>
TÜRK HAVA KURUMU ÜNİVERSİTESİ <http://www.thk.edu.tr>
UFUK ÜNİVERSİTESİ <http://www.ufuk.edu.tr>
ULUSLARARASI ANTALYA ÜNİVERSİTESİ <http://www.antalya.edu.tr>
ÜSKÜDAR ÜNİVERSİTESİ <http://www.uskudar.edu.tr>
YAŞAR ÜNİVERSİTESİ <http://www.yasar.edu.tr>
YEDİTEPE ÜNİVERSİTESİ <http://www.yeditepe.edu.tr>
YENİ YÜZYIL ÜNİVERSİTESİ <http://www.yeniuyuzil.edu.tr>
ZİRVE ÜNİVERSİTESİ <http://www.zirve.edu.tr>
DOĞU AKDENİZ ÜNİVERSİTESİ <http://www.emu.edu.tr>
GİRNE AMERİKAN ÜNİVERSİTESİ <http://www.gau.edu.tr>
LEFKE AVRUPA ÜNİVERSİTESİ <http://www.lefke.edu.tr>
ULUSLARARASI KIBRIS ÜNİ. <http://www.ciu.edu.tr>
YAKIN DOĞU ÜNİVERSİTESİ <http://www.neu.edu.tr>

